



## Poder Executivo

### ATOS E DESPACHOS DO GOVERNADOR

DECRETO N° 82.900, DE 27 DE MAIO DE 2022.

REGULAMENTA O FUNDO ESTADUAL DE COMBATE AO CÂNCER, INSTITUÍDO PELA LEI ESTADUAL N° 8.396, DE 19 DE MARÇO DE 2021, E DÁ OUTRAS PROVIDÊNCIAS.

O GOVERNADOR DO ESTADO DE ALAGOAS, no uso das atribuições que lhe confere o inciso IV do art. 107 da Constituição Estadual, e o que mais consta do Processo Administrativo n° E:01500.0000006676/2022,

DECRETA:

Art. 1° O Fundo Estadual de Combate ao Câncer, instituído pela Lei Estadual n° 8.396, de 19 de março de 2021, para vigorar por 20 (vinte) anos, obedecerá ao disposto neste Decreto.

Art. 2° O produto da arrecadação do Imposto sobre Operações Relativas à Circulação de Mercadorias e sobre Prestações de Serviços de Transporte Interestadual e Intermunicipal e de Comunicação – ICMS de que tratam os incisos I, II e III do art. 2° da Lei Estadual n° 8.396, de 2021, corresponderá à receita bruta do imposto, observado o seguinte:

I – 5% (cinco por cento) da arrecadação do ICMS incidente sobre cigarros, cigarrilhas, charutos e demais derivados do tabaco;

II – 5% (cinco por cento) da arrecadação do ICMS incidente sobre bebidas alcoólicas; e

III – 5% (cinco por cento) da arrecadação do ICMS incidente sobre agrotóxicos e defensivos agrícolas

Parágrafo único. A Secretaria de Estado da Fazenda – SEFAZ definirá um Código de Arrecadação específico na Tabela de Codificação de Receitas Estaduais destinado ao Fundo Estadual de Combate ao Câncer.

Art. 3° Os recursos do Fundo Estadual de Combate ao Câncer no Estado de Alagoas serão destinados à prevenção, diagnóstico precoce e tratamento adequado, bem como:

I – fomentar ações e campanhas de conscientização da doença;

II – garantir o acesso gratuito aos serviços de saúde pública de forma a atender o maior número de pacientes;

III – realizar e fomentar estudos clínicos divulgando seus andamentos no Estado para a população alvo bem como qualifiquem os profissionais de saúde sobre o tema

IV – promover o desenvolvimento científico e tecnológico buscando avanços na prevenção, no tratamento e no atendimento dos pacientes;

V – garantir o fornecimento de medicamentos e objetos comprovadamente eficazes, bem como os recursos necessários ao tratamento, à habilitação e à reabilitação dos pacientes

VI – assegurar ações prioritárias na prevenção, tratamento e reabilitação de crianças e jovens diagnosticados como câncer; e

VII – promover o diagnóstico precoce por meio de medidas que agilizem o atendimento e simplifiquem a primeira consulta.

Art. 4° As normas complementares e os procedimentos relativos à transferência dos recursos arrecadados serão definidos em ato normativo do Secretário de Estado da Fazenda.

Art. 5° Fica Instituído o Conselho do Fundo Estadual de Combate ao Câncer, órgão consultivo, deliberativo e avaliativo, com as seguintes finalidades:

I – selecionar programas e ações a serem financiados com recursos do Fundo, respeitando a Política Nacional de Oncologia, bem como o Plano Estadual de Oncologia;

II – acompanhar os resultados da execução dos programas e das ações financiados com recursos do Fundo; e

III – dar publicidade, com periodicidade estabelecida, dos critérios de alocação e de uso dos recursos do Fundo.

Art. 6° A composição do Conselho se dará de forma paritária, contando com a participação de 24 (vinte e quatro) Conselheiros, sendo eles, titulares mais suplentes; 12 (doze) representantes da Sociedade Civil e 12 (doze) do Poder Público, distribuídos entre 1 (um) titular mais 1 (um) suplente para cada uma das instituições que seguem:

I – Assembleia Legislativa Estadual – ALE;

II – Gabinete Civil;

III – Secretaria de Estado da Saúde – SESAU;

IV – Secretaria Municipal de Saúde de Maceió;

V – Secretaria Municipal de Saúde de Arapiraca;

VI – Universidade Federal de Alagoas – UFAL;

VII – Sociedade Brasileira de Oncologia;

VIII – Sociedade Brasileira de Pediatria Oncológica;

IX – Sociedade Brasileira de Cancerologia;

X – Associação dos Pais e Amigos dos Leucêmicos de Alagoas – APALA;

XI – Rede Feminina de Combate ao Câncer de Alagoas; e

XII – Sociedade Brasileira de Ginecologia e Obstetrícia.

Parágrafo único. Os membros titulares e seus respectivos suplentes desenvolverão suas atividades durante o mandato de 2 (dois anos), permitida a recondução.

Art. 7° Os Conselheiros, não farão jus a remuneração de qualquer espécie pelos trabalhos desenvolvidos, bem como, os servidores e/ou profissionais que prestarem assessoria técnica, ainda que convocados.

Art. 8° O Conselho do Fundo de Combate ao Câncer elaborará Regimento Interno visando a sua regulamentação e o cumprimento da sua função pública em até 90 (noventa dias) após a publicação deste Decreto.

§ 1° O Regimento Interno do Conselho Consultivo, que estabelecerá sua organização, normas de funcionamento, será aprovado por ato do Governador do Estado.

§ 2° Será lavrada ata, em livro próprio, de todas as reuniões, devendo o extrato ser publicado no Diário Oficial do Estado de Alagoas – DOE/AL.

Art. 9° Este Decreto entra em vigor na data da sua publicação.

PALÁCIO REPÚBLICA DOS PALMARES, em Maceió, 27 de maio de 2022, 206° da Emancipação Política e 134° da República.

PAULO SURUAGY DO AMARAL DANTAS  
Governador

=====

JOSÉ ROBERTO SANTOS WANDERLEY  
Gerente de Documentação e Publicação de Atos Governamentais

DECRETO Nº 82.901, DE 27 DE MAIO DE 2022.

ABRE AO FUNDO ESTADUAL DE SAÚDE, O CRÉDITO SUPLEMENTAR NO VALOR DE R\$ 2.021.430,54 (DOIS MILHÕES E VINTE E UM MIL E QUATROCENTOS E TRINTA REAIS E CINQUENTA E QUATRO CENTAVOS) PARA REFORÇO DE DOTAÇÕES CONSIGNADAS NO ORÇAMENTO VIGENTE.

O GOVERNADOR DO ESTADO DE ALAGOAS, usando da atribuição que lhe confere o Art. 107, inciso IV da Constituição Estadual, da autorização constante na Lei Nº 8.590 de 27 de Janeiro de 2022, Decreto Nº 77.233, de 2 de Fevereiro de 2022 e o que consta no Processo Administrativo Nº E:01700.000002316/2022.

Considerando o que dispõe no art. 49, da Lei Estadual nº 8.510, de 27 de setembro de 2021 (LDO 2022), onde diz que, as programações orçamentárias relativas às emendas parlamentares poderão ser alteradas, por critério de conveniência.

## DECRETA

Art. 1º Fica aberto ao Fundo Estadual de Saúde, o crédito Suplementar no valor de R\$ 2.021.430,54 (dois milhões e vinte e um mil e quatrocentos e trinta reais e cinquenta e quatro centavos), para reforço de dotações orçamentárias indicadas no anexo I deste decreto.

Art. 2º Os Recursos necessários para a execução do disposto no artigo anterior decorrerão de anulação parcial de dotações orçamentárias indicadas no anexo II deste decreto.

Art. 3º Este Decreto entra em vigor na data de sua publicação.

PALÁCIO REPÚBLICA DOS PALMARES, em Maceió, 27 de maio de 2022, 206º da Emancipação Política e 134º da República.

PAULO SURUAGY DO AMARAL DANTAS  
Governador do Estado

Documento assinado eletronicamente por  
GEORGE ANDRÉ PALERMO SANTORO

Documento assinado eletronicamente por  
RENATA DOS SANTOS

ANEXO I				Suplementação	
(Anexo ao Decreto Nº 82.901, de 27 de maio de 2022)				em R\$ 1,00	
Código Orçamentário	Especificação	Região Planejamento	Nat. da Despesa / Fonte de Recursos	Valor	
	SECRETARIA DE ESTADO DA SAÚDE			2.021.430,54	
27524	FUNDO ESTADUAL DE SAÚDE			2.021.430,54	
10.301.0205.2270005241030102054319	QUALIFICAÇÃO DA ATENÇÃO PRIMÁRIA COMO ORDENADORA DAS REDES DE ATENÇÃO À SAÚDE - RAS	TODO ESTADO	3341 / 100	2.021.430,54	

ANEXO II				Anulação	
(Anexo ao Decreto Nº 82.901, de 27 de maio de 2022)				em R\$ 1,00	
Código Orçamentário	Especificação	Região Planejamento	Nat. da Despesa / Fonte de Recursos	Valor	
	SECRETARIA DE ESTADO DA SAÚDE			2.021.430,54	
27524	FUNDO ESTADUAL DE SAÚDE			2.021.430,54	
10.302.0205.2270005241030202054348	IMPLEMENTAÇÃO DA REDE DE ATENÇÃO À SAÚDE NO ESTADO	TODO ESTADO	3341 / 100	2.021.430,54	

DECRETO Nº 82.902, DE 27 DE MAIO DE 2022.

ABRE AO FUNDO ESTADUAL DE SAÚDE, O CRÉDITO SUPLEMENTAR NO VALOR DE R\$ 1.200.000,00 (UM MILHÃO E DUZENTOS MIL REAIS) PARA REFORÇO DE DOTAÇÕES CONSIGNADAS NO ORÇAMENTO VIGENTE.

O GOVERNADOR DO ESTADO DE ALAGOAS, usando da atribuição que lhe confere o Art. 107, inciso IV da Constituição Estadual, da autorização constante na Lei Nº 8.590 de 27 de Janeiro de 2022, Decreto Nº 77.233, de 2 de Fevereiro de 2022 e o que consta no Processo Administrativo Nº E:01700.000002311/2022.

Considerando o que dispõe no art. 49, da Lei Estadual nº 8.510, de 27 de setembro de 2021 (LDO 2022), onde diz que, as programações orçamentárias relativas às emendas parlamentares poderão ser alteradas, por critério de conveniência.

## DECRETA

Art. 1º Fica aberto ao Fundo Estadual de Saúde, o crédito Suplementar no valor de R\$ 1.200.000,00 (um milhão e duzentos mil reais), para reforço de dotações orçamentárias indicadas no anexo I deste decreto.

Art. 2º Os Recursos necessários para a execução do disposto no artigo anterior decorrerão de anulação parcial de dotações orçamentárias indicadas no anexo II deste decreto.

Art. 3º Este Decreto entra em vigor na data de sua publicação.

PALÁCIO REPÚBLICA DOS PALMARES, em Maceió, 27 de maio de 2022, 206º da Emancipação Política e 134º da República.

PAULO SURUAGY DO AMARAL DANTAS  
Governador do Estado

Documento assinado eletronicamente por  
GEORGE ANDRÉ PALERMO SANTORO

Documento assinado eletronicamente por  
RENATA DOS SANTOS

ANEXO I				Suplementação	
(Anexo ao Decreto Nº 82.902, de 27 de maio de 2022)				em R\$ 1,00	
Código Orçamentário	Especificação	Região Planejamento	Nat. da Despesa / Fonte de Recursos	Valor	
	SECRETARIA DE ESTADO DA SAÚDE			1.200.000,00	
27524	FUNDO ESTADUAL DE SAÚDE			1.200.000,00	
10.301.0205.2270005241030102054319	QUALIFICAÇÃO DA ATENÇÃO PRIMÁRIA COMO ORDENADORA DAS REDES DE ATENÇÃO À SAÚDE - RAS	TODO ESTADO	3341 / 100	200.000,00	
10.302.0205.2270005241030202054347	QUALIFICAÇÃO DA ASSISTÊNCIA DE MÉDIA E ALTA COMPLEXIDADE NO ESTADO	TODO ESTADO	3341 / 100	1.000.000,00	

ANEXO II				Anulação	
(Anexo ao Decreto Nº 82.902, de 27 de maio de 2022)				em R\$ 1,00	
Código Orçamentário	Especificação	Região Planejamento	Nat. da Despesa / Fonte de Recursos	Valor	
	SECRETARIA DE ESTADO DA SAÚDE			1.200.000,00	
27524	FUNDO ESTADUAL DE SAÚDE			1.200.000,00	
10.302.0205.2270005241030202054347	QUALIFICAÇÃO DA ASSISTÊNCIA DE MÉDIA E ALTA COMPLEXIDADE NO ESTADO	TODO ESTADO	3341 / 100	1.200.000,00	

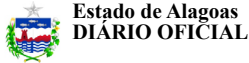

Estado de Alagoas  
DIÁRIO OFICIAL

PODER EXECUTIVO

GOVERNADOR DO ESTADO DE ALAGOAS  
**PAULO SURUAGY DO AMARAL DANTAS**  
VICE-GOVERNADOR DO ESTADO DE ALAGOAS  
**JOSÉ WANDERLEY NETO**

SECRETÁRIA - CHEFE DO GABINETE CIVIL

**MARIA LUIZA CALTABIANO BARREIROS DE MELLO**

PROCURADORA - GERAL DO ESTADO

**SAMYA SURUAGY DO AMARAL BARROS PACHECO**

CONTROLADORA - GERAL DO ESTADO

**ADRIANA ANDRADE ARAÚJO**

SECRETÁRIO DE ESTADO DA AGRICULTURA, PECUARIA, PESCA E AQUICULTURA

**MAYKON BELTRÃO LIMA SIQUEIRA**

SECRETÁRIA DE ESTADO DA ASSISTÊNCIA E DESENVOLVIMENTO SOCIAL

**MANUELLE SANTOS DE FARIAS**

SECRETÁRIO DE ESTADO DA CIÊNCIA, DA TECNOLOGIA E DA INOVAÇÃO

**SILVIO ROMERO BULHÕES AZEVEDO**

SECRETÁRIO DE ESTADO DA COMUNICAÇÃO

**JOALDO REIDE BARROS CAVALCANTE**

SECRETÁRIA DE ESTADO DA CULTURA

**MELLINA TORRES FREITAS**

SECRETÁRIO DE ESTADO DA SEGURANÇA PÚBLICA

**FLÁVIO SARAIVA DA SILVA**

SECRETÁRIO DE ESTADO DA RESSOCIALIZAÇÃO E INCLUSÃO SOCIAL

**MARCOS SÉRGIO DE FREITAS SANTOS**

SECRETÁRIA DE ESTADO DA EDUCAÇÃO

**ROSEANE FERREIRA VASCONCELOS**

SECRETÁRIO DE ESTADO DO ESPORTE, LAZER E JUVENTUDE

**CHARLES HEBERT CAVALCANTE FERREIRA**

SECRETÁRIO DE ESTADO DA FAZENDA

**GEORGE ANDRÉ PALERMO SANTORO**

SECRETÁRIA DE ESTADO DA INFRAESTRUTURA

**MARIA GEVAN GOMES TENÓRIO**

SECRETÁRIO DE ESTADO DO TRANSPORTE E DESENVOLVIMENTO URBANO

**MOSART DA SILVA AMARAL**

SECRETÁRIO DE ESTADO DO MEIO AMBIENTE E DOS RECURSOS HÍDRICOS

**GINO CÉSAR MENESES DE PAIVA**

SECRETÁRIA DE ESTADO DA MULHER E DOS DIREITOS HUMANOS

**MARIA JOSÉ DA SILVA**

SECRETÁRIA DE ESTADO DO PLANEJAMENTO, GESTÃO E PATRIMÔNIO

**RENATA DOS SANTOS**

SECRETÁRIO DE ESTADO DE PREVENÇÃO À VIOLÊNCIA

**KELMAN VIEIRA DE OLIVEIRA**

SECRETÁRIO DE ESTADO DA SAÚDE

**GUSTAVO PONTES DE MIRANDA OLIVEIRA**

SECRETÁRIA DE ESTADO DO TRABALHO E EMPREGO

**MARIA CLÁUDIA GOMES CHAVES**

SECRETÁRIA DE ESTADO DO DESENVOLVIMENTO ECONÔMICO E TURISMO

**CAROLINE LAURENTINO DE ALMEIDA BALBINO**

## ÍNDICE

### PODER EXECUTIVO

Atos e Despachos do Governador.....	01
Gabinete Civil .....	10
AVISOS - Gabinete Civil .....	12
Procuradoria Geral do Estado .....	12
Sec. de Estado da Agricultura, Pecuária, Pesca e Aquicultura .....	18
Sec. de Estado da Ciência, da Tecnologia e da Inovação .....	18
Sec. de Estado da Cultura .....	18
Sec. de Estado da Segurança Pública .....	24
Sec. de Estado da Ressocialização e Inclusão Social .....	25
Sec. de Estado da Educação .....	26
Sec. de Estado da Fazenda .....	310
Sec. de Estado do Planejamento, Gestão e Patrimônio .....	322
Sec. de Estado do Transporte e Desenvolvimento Urbano .....	325
Sec. de Estado de Prevenção à Violência .....	325
Sec. de Estado da Saúde .....	326
Sec. de Estado do Trabalho e Emprego .....	335
Sec. de Estado do Desenvolvimento Econômico e Turismo .....	335
Polícia Científica do Estado de Alagoas .....	335
Delegacia Geral da Polícia Civil .....	336
Comando Geral da Polícia Militar .....	346
Comando Geral do Corpo de Bombeiros Militar .....	346
ADMINISTRAÇÃO INDIRETA .....	347
EVENTOS FUNCIONAIS .....	363
DEFENSORIA PÚBLICA ESTADUAL .....	397
PREFEITURAS DO INTERIOR .....	399
EDITAIS E AVISOS .....	402



**Maurício Cavalcante Bugarim**  
Diretor-presidente

**Sidney Bueno dos Santos**  
Diretor Administrativo Financeiro

**José Otílio Damas dos Santos**  
Diretor comercial e Industrial

**www.imprensaoficialal.com.br**

Av. Fernandes Lima, s/n, Km 7, Gruta de Lourdes - Maceió / AL - CEP: 57080-000  
Tel.: (82) 3315.8334 / 3315.8335

#### Preço

**Pagamento à vista por cm<sup>2</sup> R\$ 8,90**  
**Para faturamento por cm<sup>2</sup> R\$ 9,80**

#### Publicações

Os textos deverão ser digitados em Word (normal), em fonte Times New Roman, tamanho 8 e largura de 9,3 cm, sendo encaminhados diretamente ao parque gráfico à Av. Fernandes Lima, s/n, Km 7, Gruta de Lourdes - Maceió/AL, no horário das 08h às 15h ou pelo e-mail [materias@imprensaoficial-al.com.br](mailto:materias@imprensaoficial-al.com.br).

Reclamações sobre matérias publicadas deverão ser feitas no prazo máximo de 10 dias.

## DECRETO Nº 82.903, DE 27 DE MAIO DE 2022.

ABRE AOS ENCARGOS GERAIS DO ESTADO - RECURSOS SOB SUPERVISÃO DA SEFAZ, O CRÉDITO SUPLEMENTAR NO VALOR DE R\$ 5.019.440,27 (CINCO MILHÕES E DEZENOVE MIL E QUATROCENTOS E QUARENTA REAIS E VINTE E SETE CENTAVOS) PARA REFORÇO DE DOTAÇÃO CONSIGNADA NO ORÇAMENTO VIGENTE.

O Governador do Estado de Alagoas, usando da atribuição que lhe confere o Art. 107, inciso IV da Constituição Estadual, da autorização constante na Lei Nº 8.590 de 27 de Janeiro de 2022, Lei Nº 8.667 de 18 de Maio de 2022, Decreto Nº 77.233, de 2 de Fevereiro de 2022 e o que consta no Processo Administrativo Nº E:01500.0000013755/2022.

## DECRETA

Art. 1º Fica aberto aos Encargos Gerais do Estado - Recursos Sob Supervisão da SEFAZ, o crédito Suplementar no valor de R\$ 5.019.440,27 (cinco milhões e quarenta e quatro reais e vinte e sete centavos), para reforço de dotação orçamentária indicada no anexo único deste decreto.

Art. 2º Os Recursos necessários para a execução do disposto no artigo anterior decorrerão de acordo com o Art. 43 § 1º, inciso II da Lei Federal nº 4.320/64.

Art. 3º Este Decreto entra em vigor na data de sua publicação.

PALÁCIO REPÚBLICA DOS PALMARES, em Maceió, 27 de maio de 2022, 206º da Emancipação Política e 134º da República.

PAULO SURUAGY DO AMARAL DANTAS  
Governador do Estado

Documento assinado eletronicamente por  
GEORGE ANDRÉ PALERMO SANTORO

Documento assinado eletronicamente por  
RENATA DOS SANTOS

ANEXO ÚNICO				Suplementação
(Anexo ao Decreto Nº 82.903, de 27 de maio de 2022)				em R\$ 1,00
Código Orçamentário	Especificação	Região Planejamento	Nat. da Despesa / Fonte de Recursos	Valor
	ENCARGOS GERAIS DO ESTADO - RECURSOS SOB SUPERVISÃO DA SEFAZ			5.019.440,27
91997	ENCARGOS GERAIS DO ESTADO - RECURSOS SOB SUPERVISÃO DA SEFAZ			5.019.440,27
28.843.0000.1910009972884300000081	PRECATÓRIOS, ACORDOS E DECISÕES JUDICIAIS	TUDO ESTADO	3390 / 100	5.019.440,27

## DECRETO Nº 82.904, DE 27 DE MAIO DE 2022.

ABRE AO FUNDO ESTADUAL DE SAÚDE, O CRÉDITO SUPLEMENTAR NO VALOR DE R\$ 1.921.430,52 (UM MILHÃO E NOVECIENTOS E VINTE E UM MIL E QUATROCENTOS E TRINTA REAIS E CINQUENTA E DOIS CENTAVOS) PARA REFORÇO DE DOTAÇÕES CONSIGNADAS NO ORÇAMENTO VIGENTE.

O GOVERNADOR DO ESTADO DE ALAGOAS, usando da atribuição que lhe confere o Art. 107, inciso IV da Constituição Estadual, da autorização constante na Lei Nº 8.590 de 27 de Janeiro de 2022, Lei Nº 8.667 de 18 de Maio de 2022, Decreto Nº 77.233 de 2 de Fevereiro de 2022 e o que consta no Processo Administrativo Nº E:01700.0000003080/2022.

Considerando o que dispõe o art. 49, da Lei Estadual nº 8.510, de 27 de setembro de 2021 (LDO 2022), onde diz que, as programações orçamentárias relativas às emendas parlamentares poderão ser alteradas, por critério de conveniência.

## DECRETA

Art. 1º Fica aberto ao Fundo Estadual de Saúde, o crédito Suplementar no valor de R\$ 1.921.430,52 (um milhão e novecentos e vinte e um mil e quatrocentos e trinta reais e cinquenta e dois centavos), para reforço de dotações orçamentárias indicadas no anexo I deste decreto.

Art. 2º Os Recursos necessários para a execução do disposto no artigo anterior decorrerão de anulação parcial de dotações orçamentárias indicadas no anexo II deste decreto.

Art. 3º Este Decreto entra em vigor na data de sua publicação.

PALÁCIO REPÚBLICA DOS PALMARES, em Maceió, 27 de maio de 2022, 206º da Emancipação Política e 134º da República.

PAULO SURUAGY DO AMARAL DANTAS  
Governador do Estado

Documento assinado eletronicamente por  
GEORGE ANDRÉ PALERMO SANTORO

Documento assinado eletronicamente por  
RENATA DOS SANTOS

ANEXO I				Suplementação
(Anexo ao Decreto Nº 82.904, de 27 de maio de 2022)				em R\$ 1,00
Código Orçamentário	Especificação	Região Planejamento	Nat. da Despesa / Fonte de Recursos	Valor
	SECRETARIA DE ESTADO DA SAÚDE			1.921.430,52
27524	FUNDO ESTADUAL DE SAÚDE			1.921.430,52
10.301.0205.2270005241030102054319	QUALIFICAÇÃO DA ATENÇÃO PRIMÁRIA COMO ORDENADORA DAS REDES DE ATENÇÃO À SAÚDE - RAS	TUDO ESTADO	4441 / 100	200.000,00
10.301.0205.2270005241030102054319	QUALIFICAÇÃO DA	TUDO	4441 /	100.000,00

	ATENÇÃO PRIMÁRIA COMO ORDENADORA DAS REDES DE ATENÇÃO À SAÚDE - RAS	ESTADO	100	
0.301.0205.2270005241030102054319	QUALIFICAÇÃO DA ATENÇÃO PRIMÁRIA COMO ORDENADORA DAS REDES DE ATENÇÃO À SAÚDE - RAS	TUDO ESTADO	4441 / 100	200.000,00
10.302.0205.2270005241030202054347	QUALIFICAÇÃO DA ASSISTÊNCIA DE MÉDIA E ALTA COMPLEXIDADE NO ESTADO	TUDO ESTADO	3350 / 100	330.240,00
10.302.0205.2270005241030202054347	QUALIFICAÇÃO DA ASSISTÊNCIA DE MÉDIA E ALTA COMPLEXIDADE NO ESTADO	TUDO ESTADO	3350 / 100	191.190,52
10.302.0205.2270005241030202054347	QUALIFICAÇÃO DA ASSISTÊNCIA DE MÉDIA E ALTA COMPLEXIDADE NO ESTADO	TUDO ESTADO	4441 / 100	200.000,00
10.302.0205.2270005241030202054347	QUALIFICAÇÃO DA ASSISTÊNCIA DE MÉDIA E ALTA COMPLEXIDADE NO ESTADO	TUDO ESTADO	4441 / 100	100.000,00
10.302.0205.2270005241030202054347	QUALIFICAÇÃO DA ASSISTÊNCIA DE MÉDIA E ALTA COMPLEXIDADE NO ESTADO	TUDO ESTADO	4441 / 100	200.000,00
10.302.0205.2270005241030202054347	QUALIFICAÇÃO DA ASSISTÊNCIA DE MÉDIA E ALTA COMPLEXIDADE NO ESTADO	TUDO ESTADO	4450 / 100	255.000,00
10.302.0205.2270005241030202054347	QUALIFICAÇÃO DA ASSISTÊNCIA DE MÉDIA E ALTA COMPLEXIDADE NO ESTADO	TUDO ESTADO	4450 / 100	145.000,00

ANEXO II				Suplementação
(Anexo ao Decreto Nº 82.904, de 27 de maio de 2022)				em R\$ 1,00
Código Orçamentário	Especificação	Região Planejamento	Nat. da Despesa / Fonte de Recursos	Valor
	SECRETARIA DE ESTADO DO PLANEJAMENTO, GESTÃO E PATRIMÔNIO			1.000.000,00

13017	SECRETARIA DE ESTADO DO PLANEJAMENTO, GESTÃO E PATRIMÔNIO			1.000.000,00
28.845.0000.1130000172884500002056	EMENDAS PARLAMENTARES	TUDO ESTADO	4440 / 100	200.000,00
28.845.0000.1130000172884500002056	EMENDAS PARLAMENTARES	TUDO ESTADO	4440 / 100	100.000,00
28.845.0000.1130000172884500002056	EMENDAS PARLAMENTARES	TUDO ESTADO	4440 / 100	200.000,00
28.845.0000.1130000172884500002056	EMENDAS PARLAMENTARES	TUDO ESTADO	4440 / 100	200.000,00
28.845.0000.1130000172884500002056	EMENDAS PARLAMENTARES	TUDO ESTADO	4440 / 100	100.000,00
28.845.0000.1130000172884500002056	EMENDAS PARLAMENTARES	TUDO ESTADO	4440 / 100	200.000,00
	SECRETARIA DE ESTADO DA SAÚDE			921.430,52
27524	FUNDO ESTADUAL DE SAÚDE			921.430,52
10.302.0205.2270005241030202054348	IMPLEMENTAÇÃO DA REDE DE ATENÇÃO À SAÚDE NO ESTADO	TUDO ESTADO	3350 / 100	521.430,52
10.302.0205.2270005241030202054348	IMPLEMENTAÇÃO DA REDE DE ATENÇÃO À SAÚDE NO ESTADO	TUDO ESTADO	4450 / 100	400.000,00



DECRETO Nº 82.905, DE 27 DE MAIO DE 2022.

ABRE AOS DIVERSOS ÓRGÃOS, O CRÉDITO SUPLEMENTAR NO VALOR DE R\$ 2.851.430,53 (DOIS MILHÕES E OITOCENTOS E CINQUENTA E UM MIL E QUATROCENTOS E TRINTA REAIS E CINQUENTA E TRÊS CENTAVOS) PARA REFORÇO DE DOTAÇÕES CONSIGNADAS NO ORÇAMENTO VIGENTE.

O GOVERNADOR DO ESTADO DE ALAGOAS, usando da atribuição que lhe confere o Art. 107, inciso IV da Constituição Estadual, da autorização constante na Lei Nº 8.590, Lei Nº 8.667 de 18 de Maio de 2022 de 27 de Janeiro de 2022, Decreto Nº 77.233, de 2 de Fevereiro de 2022 e o que consta no Processo Administrativo Nº E:01700.0000003072/2022.

Considerando o que dispõe no art. 49, da Lei Estadual nº 8.510, de 27 de setembro de 2021 (LDO 2022), onde diz que, as programações orçamentárias relativas às emendas parlamentares poderão ser alteradas, por critério de conveniência.

DECRETA

Art. 1º Fica aberto à Secretaria de Estado do Planejamento, Gestão e Patrimônio e Fundo Estadual de Saúde, o crédito Suplementar no valor de R\$ 2.851.430,53 (dois milhões e oitocentos e cinquenta e um mil e quatrocentos e trinta reais e cinquenta e três centavos), para reforço de dotações orçamentárias indicadas no anexo I deste decreto.

Art. 2º Os Recursos necessários para a execução do disposto no artigo anterior decorrerão de anulação parcial de dotações orçamentárias indicadas no anexo II deste decreto.

Art. 3º Este Decreto entra em vigor na data de sua publicação.

PALÁCIO REPÚBLICA DOS PALMARES, em Maceió, 27 de maio de 2022, 206º da Emancipação Política e 134º da República.

PAULO SURUAGY DO AMARAL DANTAS  
Governador do Estado

Documento assinado eletronicamente por  
GEORGE ANDRÉ PALERMO SANTORO

Documento assinado eletronicamente por  
RENATA DOS SANTOS

ANEXO I				Suplementação
(Anexo ao Decreto Nº 82.905, de 27 de maio de 2022)				em R\$ 1,00
Código Orçamentário	Especificação	Região Planejamento	Nat. da Despesa / Fonte de Recursos	Valor
	SECRETARIA DE ESTADO DO PLANEJAMENTO, GESTÃO E PATRIMÔNIO			781.430,53
13017	SECRETARIA DE ESTADO DO PLANEJAMENTO, GESTÃO E PATRIMÔNIO			781.430,53
8.845.0000.1130000172884500002056	EMENDAS PARLAMENTARES	TODO ESTADO	3340 / 100	15.000,00

	PARLAMENTARES	ESTADO	100	
28.845.0000.1130000172884500002056	EMENDAS PARLAMENTARES	TODO ESTADO	3340 / 100	45.000,00
28.845.0000.1130000172884500002056	EMENDAS PARLAMENTARES	TODO ESTADO	3340 / 100	174.429,15
28.845.0000.1130000172884500002056	EMENDAS PARLAMENTARES	TODO ESTADO	4440 / 100	35.000,00
28.845.0000.1130000172884500002056	EMENDAS PARLAMENTARES	TODO ESTADO	4440 / 100	105.000,00
28.845.0000.1130000172884500002056	EMENDAS PARLAMENTARES	TODO ESTADO	4440 / 100	407.001,38
	SECRETARIA DE ESTADO DA SAÚDE			2.070.000,00
27524	FUNDO ESTADUAL DE SAÚDE			2.070.000,00
10.301.0205.2270005241030102054319	QUALIFICAÇÃO DA ATENÇÃO PRIMÁRIA COMO ORDENADORA DAS REDES DE ATENÇÃO À SAÚDE - RAS	TODO ESTADO	4440 / 100	28.569,47
10.301.0205.2270005241030102054319	QUALIFICAÇÃO DA ATENÇÃO PRIMÁRIA COMO ORDENADORA DAS REDES DE ATENÇÃO À SAÚDE - RAS	TODO ESTADO	4440 / 100	271.430,53
10.301.0205.2270005241030102054319	QUALIFICAÇÃO DA ATENÇÃO PRIMÁRIA COMO ORDENADORA DAS REDES DE ATENÇÃO À SAÚDE - RAS	TODO ESTADO	4441 / 100	1.000.000,00
10.301.0205.2270005241030102054319	QUALIFICAÇÃO DA ATENÇÃO PRIMÁRIA COMO ORDENADORA DAS REDES DE ATENÇÃO À SAÚDE - RAS	TODO ESTADO	4441 / 100	150.000,00
10.302.0205.2270005241030202054347	QUALIFICAÇÃO DA ASSISTÊNCIA DE MÉDIA E ALTA COMPLEXIDADE NO ESTADO	TODO ESTADO	3341 / 100	400.000,00
10.302.0205.2270005241030202054347	QUALIFICAÇÃO DA ASSISTÊNCIA DE MÉDIA E ALTA COMPLEXIDADE NO ESTADO	TODO ESTADO	3341 / 100	120.000,00
10.302.0205.2270005241030202054347	QUALIFICAÇÃO DA ASSISTÊNCIA DE MÉDIA E ALTA COMPLEXIDADE NO ESTADO	TODO ESTADO	4440 / 100	100.000,00

ANEXO II				Suplementação
(Anexo ao Decreto Nº 82.905, de 27 de maio de 2022)				em R\$ 1,00
Código Orçamentário	Especificação	Região Planejamento	Nat. da Despesa / Fonte de Recursos	Valor
	SECRETARIA DE ESTADO DO PLANEJAMENTO, GESTÃO E PATRIMÔNIO			1.080.000,00
13017	SECRETARIA DE ESTADO DO PLANEJAMENTO, GESTÃO E PATRIMÔNIO			1.080.000,00
28.845.0000.1130000172884500002056	EMENDAS PARLAMENTARES	TODO ESTADO	3340 / 100	28.569,47
28.845.0000.1130000172884500002056	EMENDAS PARLAMENTARES	TODO ESTADO	3340 / 100	60.000,00
28.845.0000.1130000172884500002056	EMENDAS PARLAMENTARES	TODO ESTADO	3340 / 100	91.430,53
28.845.0000.1130000172884500002056	EMENDAS PARLAMENTARES	TODO ESTADO	3340 / 100	90.000,00
28.845.0000.1130000172884500002056	EMENDAS PARLAMENTARES	TODO ESTADO	3340 / 100	18.000,00
28.845.0000.1130000172884500002056	EMENDAS PARLAMENTARES	TODO ESTADO	3340 / 100	36.000,00
28.845.0000.1130000172884500002056	EMENDAS PARLAMENTARES	TODO ESTADO	4440 / 100	210.000,00
28.845.0000.1130000172884500002056	EMENDAS PARLAMENTARES	TODO ESTADO	4440 / 100	280.000,00
28.845.0000.1130000172884500002056	EMENDAS PARLAMENTARES	TODO ESTADO	4440 / 100	42.000,00
28.845.0000.1130000172884500002056	EMENDAS PARLAMENTARES	TODO ESTADO	4440 / 100	84.000,00
28.845.0000.1130000172884500002056	EMENDAS PARLAMENTARES	TODO ESTADO	4440 / 100	140.000,00
	SECRETARIA DE ESTADO DA SAÚDE			1.771.430,53
27524	FUNDO ESTADUAL DE SAÚDE			1.771.430,53
10.301.0205.2270005241030102054319	QUALIFICAÇÃO DA ATENÇÃO PRIMÁRIA COMO ORDENADORA DAS REDES DE ATENÇÃO À SAÚDE - RAS	TODO ESTADO	3341 / 100	200.000,00

10.301.0205.2270005241030102054319	QUALIFICAÇÃO DA ATENÇÃO PRIMÁRIA COMO ORDENADORA DAS REDES DE ATENÇÃO À SAÚDE - RAS	TODO ESTADO	3341 / 100	421.430,53
10.301.0205.2270005241030102054319	QUALIFICAÇÃO DA ATENÇÃO PRIMÁRIA COMO ORDENADORA DAS REDES DE ATENÇÃO À SAÚDE - RAS	TODO ESTADO	3341 / 100	150.000,00
10.301.0205.2270005241030102054319	QUALIFICAÇÃO DA ATENÇÃO PRIMÁRIA COMO ORDENADORA DAS REDES DE ATENÇÃO À SAÚDE - RAS	TODO ESTADO	3341 / 100	700.000,00
10.301.0205.2270005241030102054319	QUALIFICAÇÃO DA ATENÇÃO PRIMÁRIA COMO ORDENADORA DAS REDES DE ATENÇÃO À SAÚDE - RAS	TODO ESTADO	3341 / 100	300.000,00

DECRETO Nº 82.906, DE 27 DE MAIO DE 2022.

ABRE À SECRETARIA DE ESTADO DA CULTURA, O CRÉDITO SUPLEMENTAR NO VALOR DE R\$ 2.000.000,00 (DOIS MILHÕES DE REAIS) PARA REFORÇO DE DOTAÇÃO CONSIGNADA NO ORÇAMENTO VIGENTE.

O Governador do Estado de Alagoas, usando da atribuição que lhe confere o Art. 107, inciso IV da Constituição Estadual, da autorização constante na Lei Nº 8.667, de 18 de maio de 2022, que altera a Lei Orçamentária Anual sob o Nº 8.590 de 27 de Janeiro de 2022, Decreto Nº 77.233, de 2 de Fevereiro de 2022 e o que consta no Processo Administrativo Nº E:02600.000000428/2022.

DECRETA

Art. 1º Fica aberto à Secretaria de Estado da Cultura, o crédito Suplementar no valor de R\$ 2.000.000,00 (dois milhões de reais), para reforço de dotação orçamentária indicada no anexo único deste decreto.

Art. 2º Os Recursos necessários para a execução do disposto no artigo anterior decorrerão de acordo com o Art. 43 § 1º, inciso II da Lei Federal nº 4.320/64.

Art. 3º Este Decreto entra em vigor na data de sua publicação.

PALÁCIO REPÚBLICA DOS PALMARES, em Maceió, 27 de maio de 2022, 206º da Emancipação Política e 134º da República.

PAULO SURUAGY DO AMARAL DANTAS  
Governador do Estado

Documento assinado eletronicamente por  
GEORGE ANDRÉ PALERMO SANTORO

Documento assinado eletronicamente por  
RENATA DOS SANTOS

ANEXO ÚNICO				Suplementação
(Anexo ao Decreto Nº 82.906, de 27 de maio de 2022)				em R\$ 1,00
Código Orçamentário	Especificação	Região Planejamento	Nat. da Despesa / Fonte de Recursos	Valor
	SECRETARIA DE ESTADO DA CULTURA			2.000.000,00
18021	SECRETARIA DE ESTADO DA CULTURA			2.000.000,00
12.243.0010.1180000211224300104481	AÇÕES EDUCACIONAIS	TODO ESTADO	4490 / 100	2.000.000,0

DECRETO Nº 82.907, DE 27 DE MAIO DE 2022.

ABRE À SECRETARIA DE ESTADO DA INFRAESTRUTURA, O CRÉDITO SUPLEMENTAR NO VALOR DE R\$ 220.000.000,00 (DUZENTOS E VINTE MILHÕES DE REAIS) PARA REFORÇO DE DOTAÇÃO CONSIGNADA NO ORÇAMENTO VIGENTE.

O Governador do Estado de Alagoas, usando da atribuição que lhe confere o Art. 107, inciso IV da Constituição Estadual, da autorização constante na Lei Nº 8.667, de 18 de maio de 2022, que altera a Lei Orçamentária Anual sob o Nº 8.590 de 27 de Janeiro de 2022, Decreto Nº 77.233, de 2 de Fevereiro de 2022 e o que consta no Processo Administrativo Nº E:03300.000000743/2022.

DECRETA

Art. 1º Fica aberto à Secretaria de Estado da Infraestrutura, o crédito Suplementar no valor de R\$ 220.000.000,00 (duzentos e vinte milhões de reais), para reforço de dotação orçamentária indicada no anexo único deste decreto.

Art. 2º Os Recursos necessários para a execução do disposto no artigo anterior decorrerão de acordo com o Art. 43 § 1º, inciso II da Lei Federal nº 4.320/64.

Art. 3º Este Decreto entra em vigor na data de sua publicação.

PALÁCIO REPÚBLICA DOS PALMARES, em Maceió, 27 de maio de 2022, 206º da Emancipação Política e 134º da República.

PAULO SURUAGY DO AMARAL DANTAS  
Governador do Estado

Documento assinado eletronicamente por  
GEORGE ANDRÉ PALERMO SANTORO

Documento assinado eletronicamente por  
RENATA DOS SANTOS

ANEXO ÚNICO				Suplementação
(Anexo ao Decreto Nº 82.907, de 27 de maio de 2022)				em R\$ 1,00
Código Orçamentário	Especificação	Região Planejamento	Nat. da Despesa / Fonte de Recursos	Valor
	SECRETARIA DE ESTADO DA INFRAESTRUTURA			220.000.000,00
26031	SECRETARIA DE ESTADO DA INFRAESTRUTURA			220.000.000,00
18.544.0007.1260000311854400073251	CONSTRUÇÃO DO CANAL DO SERTÃO ALAGOANO E SEUS INVESTIMENTOS ASSOCIADOS COMPLEMENTARES	REGIÃO DO ALTO SERTÃO	4490 / 100	3.000.000,00
18.544.0007.1260000311854400073251	CONSTRUÇÃO DO CANAL DO SERTÃO ALAGOANO E SEUS INVESTIMENTOS ASSOCIADOS COMPLEMENTARES	REGIÃO DO MÉDIO SERTÃO	4490 / 100	27.100.000,00

18.544.0007.1260000311854400073251	CONSTRUÇÃO DO CANAL DO SERTÃO ALAGOANO E SEUS INVESTIMENTOS ASSOCIADOS COMPLEMENTARES	REGIÃO DO ALTO SERTÃO	4490 / 100	700.000,00
18.544.0007.1260000311854400073251	CONSTRUÇÃO DO CANAL DO SERTÃO ALAGOANO E SEUS INVESTIMENTOS ASSOCIADOS COMPLEMENTARES	REGIÃO DO MÉDIO SERTÃO	4490 / 100	700.000,00
15.695.0007.1260000311569500073286	CONSTRUÇÃO DO NOVO MARCO REFERENCIAL DE MACEIÓ	TODO ESTADO	4490 / 100	5.000.000,00
17.512.0007.1260000311751200073256	IMPLANTAÇÃO DA INFRAESTRUTURA DE ABASTECIMENTO DE ÁGUA DO ESTADO	TODO ESTADO	4490 / 100	41.000.000,00
17.512.0007.1260000311751200073256	IMPLANTAÇÃO DA INFRAESTRUTURA DE ABASTECIMENTO DE ÁGUA DO ESTADO	TODO ESTADO	4490 / 100	18.000.000,00
16.482.0007.1260000311648200073237	MELHORIA DAS UNIDADES HABITACIONAIS	TODO ESTADO	4440 / 100	41.000.000,00
15.451.0007.1260000311545100073247	IMPLEMENTAÇÃO DE AÇÕES DE INFRAESTRUTURA E EQUIPAMENTOS PÚBLICOS NOS MUNICÍPIOS	TODO ESTADO	4440 / 100	13.000.000,00
15.451.0007.1260000311545100073247	IMPLEMENTAÇÃO DE AÇÕES DE INFRAESTRUTURA E EQUIPAMENTOS PÚBLICOS NOS MUNICÍPIOS	TODO ESTADO	4490 / 100	18.700.000,00
16.482.0007.1260000311648200073231	CONSTRUÇÃO DE HABITAÇÕES DE INTERESSE SOCIAL	TODO ESTADO	4490 / 100	8.500.000,00
04.122.0004.1260000310412200042200	REFORMA E PADRONIZAÇÃO DAS ESTRUTURAS FÍSICAS	TODO ESTADO	4490 / 100	300.000,00
17.512.0007.1260000311751200073264	IMPLANTAÇÃO DO SISTEMA DE ESGOTAMENTO SANITÁRIO DE ALAGOAS	TODO ESTADO	4490 / 100	43.000.000,00

DECRETO Nº 82.908, DE 27 DE MAIO DE 2022.

ABRE À SECRETARIA DE ESTADO DO DESENVOLVIMENTO ECONÔMICO E TURISMO, O CRÉDITO SUPLEMENTAR NO VALOR DE R\$ 2.800.000,00 (DOIS MILHÕES E OITOCENTOS MIL REAIS) PARA REFORÇO DE DOTAÇÃO CONSIGNADA NO ORÇAMENTO VIGENTE.

O Governador do Estado de Alagoas, usando da atribuição que lhe confere o Art. 107, inciso IV da Constituição Estadual, da autorização constante na Lei Nº 8.667, de 18 de maio de 2022, que altera a Lei Orçamentária Anual sob o Nº 8.590 de 27 de Janeiro de 2022, Decreto Nº 77.233, de 2 de Fevereiro de 2022 e o que consta no Processo Administrativo Nº E:02900.000000694/2022.

DECRETA

Art. 1º Fica aberto à Secretaria de Estado do Desenvolvimento Econômico e Turismo, o crédito Suplementar no valor de R\$ 2.800.000,00 (dois milhões e oitocentos mil reais), para reforço de dotação orçamentária indicada no anexo único deste decreto.

Art. 2º Os Recursos necessários para a execução do disposto no artigo anterior decorrerão de acordo com o Art. 43 § 1º, inciso II da Lei Federal nº 4.320/64.

Art. 3º Este Decreto entra em vigor na data de sua publicação.

PALÁCIO REPÚBLICA DOS PALMARES, em Maceió, 27 de maio de 2022, 206º da Emancipação Política e 134º da República.

PAULO SURUAGY DO AMARAL DANTAS  
Governador do Estado

Documento assinado eletronicamente por  
GEORGE ANDRÉ PALERMO SANTORO

Documento assinado eletronicamente por  
RENATA DOS SANTOS

ANEXO ÚNICO				Suplementação
(Anexo ao Decreto Nº 82.908, de 27 de maio de 2022)				em R\$ 1,00
Código Orçamentário	Especificação	Região Planejamento	Nat. da Despesa / Fonte de Recursos	Valor
	SECRETARIA DE ESTADO DO DESENVOLVIMENTO ECONÔMICO E TURISMO			2.800.000,00
29028	SECRETARIA DE ESTADO DO DESENVOLVIMENTO ECONÔMICO E TURISMO			2.800.000,00
22.661.0009.1290000282266100094433	FORTALECIMENTO EMPRESARIAL	TODO ESTADO	4440/100	2.800.000,00

DECRETO Nº 82.909, DE 27 DE MAIO DE 2022.

ABRE À SECRETARIA DE ESTADO DE PREVENÇÃO À VIOLÊNCIA, O CRÉDITO SUPLEMENTAR NO VALOR DE R\$ 7.222.330,64 (SETE MILHÕES E DUZENTOS E VINTE E DOIS MIL E TREZENTOS E TRINTA REAIS E SEXTENTA E QUATRO CENTAVOS) PARA REFORÇO DE DOTAÇÃO CONSIGNADA NO ORÇAMENTO VIGENTE.

O Governador do Estado de Alagoas, usando da atribuição que lhe confere o Art. 107, inciso IV da Constituição Estadual, da autorização constante na Lei Nº 8.667, de 18 de maio de 2022, que altera a Lei Orçamentária Anual sob o Nº 8.590 de 27 de Janeiro de 2022, Decreto Nº 77.233, de 2 de Fevereiro de 2022 e o que consta no Processo Administrativo Nº E:30004.0000001250/2022.

DECRETA

Art. 1º Fica aberto à Secretaria de Estado de Prevenção À Violência, o crédito Suplementar no valor de R\$ 7.222.330,64 (sete milhões e duzentos e vinte e dois mil e trezentos e trinta reais e sessenta e quatro centavos), para reforço de dotação orçamentária indicada no anexo único deste decreto.

Art. 2º Os Recursos necessários para a execução do disposto no artigo anterior decorrerão de acordo com o Art. 43 § 1º, inciso II da Lei Federal nº 4.320/64.

Art. 3º Este Decreto entra em vigor na data de sua publicação.

PALÁCIO REPÚBLICA DOS PALMARES, em Maceió, 27 de maio de 2022, 206º da Emancipação Política e 134ª da República.

PAULO SURUAGY DO AMARAL DANTAS  
Governador do Estado

Documento assinado eletronicamente por  
GEORGE ANDRÉ PALERMO SANTORO

Documento assinado eletronicamente por  
RENATA DOS SANTOS

ANEXO ÚNICO				Suplementação
(Anexo ao Decreto Nº 82.909, de 27 de maio de 2022)				em R\$ 1,00
Código Orçamentário	Especificação	Região Planejamento	Nat. da Despesa / Fonte de Recursos	Valor
	SECRETARIA DE ESTADO DE PREVENÇÃO À VIOLÊNCIA			7.222.330,64
30041	SECRETARIA DE ESTADO DE PREVENÇÃO À VIOLÊNCIA			7.222.330,64
14.122.0004.1300000411412200042001	MANUTENÇÃO DAS ATIVIDADES DO ÓRGÃO	TODO ESTADO	3390/100	5.239.612,80
14.122.0004.1300000411412200042001	MANUTENÇÃO DAS ATIVIDADES DO ÓRGÃO	TODO ESTADO	3390/100	830.000,00
14.122.0004.1300000411412200042001	MANUTENÇÃO DAS ATIVIDADES DO ÓRGÃO	TODO ESTADO	3390 / 100	1.152.717,84

DECRETO Nº 82.910, DE 27 DE MAIO DE 2022.

ABRE AOS ALAGOAS PREVIDÊNCIA, O CRÉDITO SUPLEMENTAR NO VALOR DE R\$ 72.751.154,75 (SETENTA E DOIS MILHÕES E SETECENTOS E CINQUENTA E UM MIL E CENTO E CINQUENTA E QUATRO REAIS E SETENTA E CINCO CENTAVOS) PARA REFORÇO DE DOTAÇÃO CONSIGNADA NO ORÇAMENTO VIGENTE.

O Governador do Estado de Alagoas, usando da atribuição que lhe confere o Art. 107, inciso IV da Constituição Estadual, da autorização constante na Lei Nº 8.667, de 18 de maio de 2022, que altera a Lei Orçamentária Anual sob o Nº 8.590 de 27 de Janeiro de 2022, Decreto Nº 77.233, de 2 de Fevereiro de 2022 e o que consta no Processo Administrativo Nº E:04799.0000002822/2022.

DECRETA

Art. 1º Fica aberto ao Fundo Financeiro do Estado de Alagoas, o crédito Suplementar no valor de R\$ 72.751.154,75 (setenta e dois milhões e setecentos e cinquenta e um mil e cento e cinquenta e quatro reais e setenta e cinco centavos), para reforço de dotação orçamentária indicada no anexo único deste decreto.

Art. 2º Os Recursos necessários para a execução do disposto no artigo anterior decorrerão de acordo com o Art. 43 § 1º, inciso II da Lei Federal nº 4.320/64.

Art. 3º Este Decreto entra em vigor na data de sua publicação.

PALÁCIO REPÚBLICA DOS PALMARES, em Maceió, 27 de maio de 2022, 206º da Emancipação Política e 134ª da República.

PAULO SURUAGY DO AMARAL DANTAS  
Governador do Estado

Documento assinado eletronicamente por  
GEORGE ANDRÉ PALERMO SANTORO

Documento assinado eletronicamente por  
RENATA DOS SANTOS

ANEXO ÚNICO				Suplementação
(Anexo ao Decreto Nº 82.910, de 27 de maio de 2022)				em R\$ 1,00
Código Orçamentário	Especificação	Região Planejamento	Nat. da Despesa / Fonte de Recursos	Valor
	ALAGOAS PREVIDÊNCIA			72.751.154,75
13571	FUNDO FINANCEIRO DO ESTADO DE ALAGOAS			72.751.154,75
09.272.0000.2130055710927200002456	ENCARGOS DE INATIVOS E PENSIONISTAS DO PODER EXECUTIVO	TODO ESTADO	3190 / 105	72.751.154,75

DECRETO Nº 82.911, DE 27 DE MAIO DE 2022.

ABRE À SECRETARIA DE ESTADO DO PLANEJAMENTO, GESTÃO E PATRIMÔNIO, O CRÉDITO SUPLEMENTAR NO VALOR DE R\$ 2.274.577,44 (DOIS MILHÕES E DUZENTOS E SETENTA E QUATRO MIL E QUINHENTOS E SETENTA E SETE REAIS E QUARENTA E QUATRO CENTAVOS) PARA REFORÇO DE DOTAÇÕES CONSIGNADAS NO ORÇAMENTO VIGENTE.

O GOVERNADOR DO ESTADO DE ALAGOAS, usando da atribuição que lhe confere o Art. 107, inciso IV da Constituição Estadual, da autorização constante na Lei Nº 8.590 de 27 de Janeiro de 2022, Lei Nº 8.667 de 18 de Maio de 2022, Decreto Nº 77.233 de 2 de Fevereiro de 2022 e o que consta no Processo Administrativo Nº E:01700.0000002553/2022.

DECRETA

Art. 1º Fica aberto à Secretaria de Estado do Planejamento, Gestão e Patrimônio, o crédito Suplementar no valor de R\$ 2.274.577,44 (dois milhões e duzentos e setenta e quatro mil e quinhentos e setenta e sete reais e quarenta e quatro centavos), para reforço de dotações orçamentárias indicadas no anexo I deste decreto.

Art. 2º Os Recursos necessários para a execução do disposto no artigo anterior decorrerão de anulação parcial de dotações orçamentárias indicadas no anexo II deste decreto.

Art. 3º Este Decreto entra em vigor na data de sua publicação.

PALÁCIO REPÚBLICA DOS PALMARES, em Maceió, 27 de maio de 2022, 206º da Emancipação Política e 134ª da República.

PAULO SURUAGY DO AMARAL DANTAS  
Governador do Estado

Documento assinado eletronicamente por  
GEORGE ANDRÉ PALERMO SANTORO

Documento assinado eletronicamente por  
RENATA DOS SANTOS

ANEXO I				Suplementação
(Anexo ao Decreto Nº 82.911, de 27 de maio de 2022)				em R\$ 1,00
Código Orçamentário	Especificação	Região Planejamento	Nat. da Despesa / Fonte de Recursos	Valor
	SECRETARIA DE ESTADO DO PLANEJAMENTO, GESTÃO E PATRIMÔNIO			2.274.577,44
13017	SECRETARIA DE ESTADO DO PLANEJAMENTO, GESTÃO E PATRIMÔNIO			2.274.577,44
04.122.0012.1130000170412200123547	MANUTENÇÃO PREDIAL DE IMÓVEIS DO ESTADO	REGIÃO METROPOLITANA	3390 / 100	2.274.577,44

ANEXO II				Suplementação
(Anexo ao Decreto Nº 82.911, de 27 de maio de 2022)				em R\$ 1,00
Código Orçamentário	Especificação	Região Planejamento	Nat. da Despesa / Fonte de Recursos	Valor
	SECRETARIA DE ESTADO DO PLANEJAMENTO, GESTÃO E PATRIMÔNIO			2.274.577,44
13017	SECRETARIA DE ESTADO DO PLANEJAMENTO, GESTÃO E PATRIMÔNIO			2.274.577,44
04.122.0007.1130000170412200073564	FOMENTO DA COMPETITIVIDADE ALAGOANA	TODO ESTADO	3390 / 100	2.274.577,44

DECRETO Nº 82.912, DE 27 DE MAIO DE 2022.

ABRE À SECRETARIA DE ESTADO DA SEGURANÇA PÚBLICA, O CRÉDITO SUPLEMENTAR NO VALOR DE R\$ 270.271,70 (DUZENTOS E SETENTA MIL E DUZENTOS E SETENTA E UM REAIS E SETENTA CENTAVOS) PARA REFORÇO DE DOTAÇÃO CONSIGNADA NO ORÇAMENTO VIGENTE.

O Governador do Estado de Alagoas, usando da atribuição que lhe confere o Art. 107, inciso IV da Constituição Estadual, da autorização constante na Lei Nº 8.667, de 18 de maio de 2022, que altera a Lei Orçamentária Anual sob o Nº 8.590 de 27 de Janeiro de 2022, Decreto Nº 77.233, de 2 de Fevereiro de 2022 e o que consta no Processo Administrativo Nº E:01207.0000000171/2022.

DECRETA

Art. 1º Fica aberto ao Fundo Estadual de Defesa Civil, o crédito Suplementar no valor de R\$ 270.271,70 (duzentos e setenta mil e duzentos e setenta e um reais e setenta centavos), para reforço de dotação orçamentária indicada no anexo único deste decreto.

Art. 2º Os Recursos necessários para a execução do disposto no artigo anterior decorrerão de acordo com o Art. 43 § 1º, inciso I da Lei Federal nº 4.320/64.

Art. 3º Este Decreto entra em vigor na data de sua publicação.

PALÁCIO REPÚBLICA DOS PALMARES, em Maceió, 27 de maio de 2022, 206º da Emancipação Política e 134º da República.

PAULO SURUAGY DO AMARAL DANTAS  
Governador do Estado

Documento assinado eletronicamente por  
GEORGE ANDRÉ PALERMO SANTORO

Documento assinado eletronicamente por  
RENATA DOS SANTOS

ANEXO ÚNICO				Suplementação
(Anexo ao Decreto Nº 82.812, de 27 de maio de 2022)				em R\$ 1,00
Código Orçamentário	Especificação	Região Planejamento	Nat. da Despesa / Fonte de Recursos	Valor
	SECRETARIA DE ESTADO DA SEGURANÇA PÚBLICA			270.271,70
19565	FUNDO ESTADUAL DE DEFESA CIVIL			270.271,70
6.183.0006.1190005650618300064331	PREVENÇÃO A SITUAÇÃO DE RISCO E EMERGÊNCIA E COMBATE PÓS-DESASTRE	TODO ESTADO	3390 / 122	5.460,00
06.183.0006.1190005650618300064331	PREVENÇÃO A SITUAÇÃO DE	TODO	3390 /	29.358,70

	RISCO E EMERGÊNCIA E COMBATE PÓS-DESASTRE	ESTADO	122	
06.183.0006.1190005650618300064331	PREVENÇÃO A SITUAÇÃO DE RISCO E EMERGÊNCIA E COMBATE PÓS-DESASTRE	TODO ESTADO	3390 / 122	3.400,00
06.183.0006.1190005650618300064331	PREVENÇÃO A SITUAÇÃO DE RISCO E EMERGÊNCIA E COMBATE PÓS-DESASTRE	TODO ESTADO	3390 / 122	105.700,00
06.183.0006.1190005650618300064331	PREVENÇÃO A SITUAÇÃO DE RISCO E EMERGÊNCIA E COMBATE PÓS-DESASTRE	TODO ESTADO	4490 / 122	126.353,00

DECRETO Nº 82.913, DE 27 DE MAIO DE 2022.

ABRE À SECRETARIA DE ESTADO DO ESPORTE, LAZER E JUVENTUDE, O CRÉDITO SUPLEMENTAR NO VALOR DE R\$ 1.100.000,00 (UM MILHÃO E CEM MIL REAIS) PARA REFORÇO DE DOTAÇÃO CONSIGNADA NO ORÇAMENTO VIGENTE.

O Governador do Estado de Alagoas, usando da atribuição que lhe confere o Art. 107, inciso IV da Constituição Estadual, da autorização constante na Lei Nº 8.667, de 18 de maio de 2022, que altera a Lei Orçamentária Anual sob o Nº 8.590 de 27 de Janeiro de 2022, Decreto Nº 77.233, de 2 de Fevereiro de 2022 e o que consta no Processo Administrativo Nº E:36000.0000000360/2022.

DECRETA

Art. 1º Fica aberto à Secretaria de Estado do Esporte, Lazer e Juventude, o crédito Suplementar no valor de R\$ 1.100.000,00 (um milhão e cem mil reais), para reforço de dotação orçamentária indicada no anexo único deste decreto.

Art. 2º Os Recursos necessários para a execução do disposto no artigo anterior decorrerão de acordo com o Art. 43 § 1º, inciso II da Lei Federal nº 4.320/64.

Art. 3º Este Decreto entra em vigor na data de sua publicação.

PALÁCIO REPÚBLICA DOS PALMARES, em Maceió, 27 de maio de 2022, 206º da Emancipação Política e 134º da República.

PAULO SURUAGY DO AMARAL DANTAS  
Governador do Estado

Documento assinado eletronicamente por  
GEORGE ANDRÉ PALERMO SANTORO

Documento assinado eletronicamente por  
RENATA DOS SANTOS

ANEXO ÚNICO				Suplementação
(Anexo ao Decreto Nº 82.913, de 27 de maio de 2022)				em R\$ 1,00
Código Orçamentário	Especificação	Região Planejamento	Nat. da Despesa / Fonte de Recursos	Valor
	SECRETARIA DE ESTADO DO ESPORTE, LAZER E JUVENTUDE			1.100.000,00
36021	SECRETARIA DE ESTADO DO ESPORTE, LAZER E JUVENTUDE			1.100.000,00
27.812.0010.1360000212781200104392	DESENVOLVER ATIVIDADES DE ESPORTE, LAZER E JUVENTUDE	TODO ESTADO	3350 / 100	1.100.000,00

DECRETO Nº 82.914, DE 27 DE MAIO DE 2022.

ABRE À SECRETARIA DE ESTADO DO ESPORTE, LAZER E JUVENTUDE, O CRÉDITO SUPLEMENTAR NO VALOR DE R\$ 859.648,50 (OITOCENTOS E CINQUENTA E NOVE MIL E SEISCENTOS E QUARENTA E OITO REAIS E CINQUENTA CENTAVOS) PARA REFORÇO DE DOTAÇÃO CONSIGNADA NO ORÇAMENTO VIGENTE.

O Governador do Estado de Alagoas, usando da atribuição que lhe confere o Art. 107, inciso IV da Constituição Estadual, da autorização constante na Lei Nº 8.667, de 18 de maio de 2022, que altera a Lei Orçamentária Anual sob o Nº 8.590 de 27 de Janeiro de 2022, Decreto Nº 77.233, de 2 de Fevereiro de 2022 e o que consta no Processo Administrativo Nº E:36000.0000000204/2022.

DECRETA

Art. 1º Fica aberto à Secretaria de Estado do Esporte, Lazer e Juventude, o crédito Suplementar no valor de R\$ 859.648,50 (oitocentos e cinquenta e nove mil e seiscentos e quarenta e oito reais e cinquenta centavos), para reforço de dotação orçamentária indicada no anexo único deste decreto.

Art. 2º Os Recursos necessários para a execução do disposto no artigo anterior decorrerão de acordo com o Art. 43 § 1º, inciso II da Lei Federal nº 4.320/64.

Art. 3º Este Decreto entra em vigor na data de sua publicação.

PALÁCIO REPÚBLICA DOS PALMARES, em Maceió, 27 de maio de 2022, 206º da Emancipação Política e 134º da República.

PAULO SURUAGY DO AMARAL DANTAS  
Governador do Estado

Documento assinado eletronicamente por  
GEORGE ANDRÉ PALERMO SANTORO

Documento assinado eletronicamente por  
RENATA DOS SANTOS

ANEXO ÚNICO				Suplementação
(Anexo ao Decreto Nº 82.914, de 27 de maio de 2022)				em R\$ 1,00
Código Orçamentário	Especificação	Região Planejamento	Nat. da Despesa / Fonte de Recursos	Valor
	SECRETARIA DE ESTADO DO ESPORTE, LAZER E JUVENTUDE			859.648,50
36021	SECRETARIA DE ESTADO DO ESPORTE, LAZER E JUVENTUDE			859.648,50
27.812.0010.1360000212781200104392	DESENVOLVER ATIVIDADES DE ESPORTE, LAZER E JUVENTUDE	TODO ESTADO	3350/100	859.648,50

DECRETO Nº 82.915, DE 27 DE MAIO DE 2022.

ABRE À SECRETARIA DE ESTADO DA CULTURA, O CRÉDITO SUPLEMENTAR NO VALOR DE R\$ 1.000.000,00 (UM MILHÃO DE REAIS) PARA REFORÇO DE DOTAÇÃO CONSIGNADA NO ORÇAMENTO VIGENTE.

O Governador do Estado de Alagoas, usando da atribuição que lhe confere o Art. 107, inciso IV da Constituição Estadual, da autorização constante na Lei Nº 8.667, de 18 de maio de 2022, que altera a Lei Orçamentária Anual sob o Nº 8.590 de 27 de Janeiro de 2022, Decreto Nº 77.233, de 2 de Fevereiro de 2022 e o que consta no Processo Administrativo Nº E:02600.0000001046/2022.

DECRETA

Art. 1º Fica aberto à Secretaria de Estado da Cultura, o crédito Suplementar no valor de R\$ 1.000.000,00 (um milhão de reais), para reforço de dotação orçamentária indicada no anexo único deste decreto.

Art. 2º Os Recursos necessários para a execução do disposto no artigo anterior decorrerão de acordo com o Art. 43 § 1º, inciso II da Lei Federal nº 4.320/64.

Art. 3º Este Decreto entra em vigor na data de sua publicação.

PALÁCIO REPÚBLICA DOS PALMARES, em Maceió, 27 de maio de 2022, 206º da Emancipação Política e 134º da República.

PAULO SURUAGY DO AMARAL DANTAS  
Governador do Estado

Documento assinado eletronicamente por  
GEORGE ANDRÉ PALERMO SANTORO

Documento assinado eletronicamente por  
RENATA DOS SANTOS

ANEXO ÚNICO				Suplementação
(Anexo ao Decreto Nº 82.915, de 27 de maio de 2022)				em R\$ 1,00
Código Orçamentário	Especificação	Região Planejamento	Nat. da Despesa / Fonte de Recursos	Valor
	SECRETARIA DE ESTADO DA CULTURA			1.000.000,00
18021	SECRETARIA DE ESTADO DA CULTURA			1.000.000,00
13.122.0004.1180000211312200042001	MANUTENÇÃO DAS ATIVIDADES DO ÓRGÃO	TODO ESTADO	3390 / 100	40.000,00
13.122.0004.1180000211312200042001	MANUTENÇÃO DAS ATIVIDADES DO ÓRGÃO	TODO ESTADO	3390 / 100	60.000,00
13.122.0004.1180000211312200042001	MANUTENÇÃO DAS ATIVIDADES	TODO ESTADO	3390 / 100	700.000,00
	DO ÓRGÃO			
13.122.0004.1180000211312200042001	MANUTENÇÃO DAS ATIVIDADES DO ÓRGÃO	TODO ESTADO	3390 / 100	200.000,00

DECRETO Nº 82.916, DE 27 DE MAIO DE 2022.

ABRE À SECRETARIA DE ESTADO DA CULTURA, O CRÉDITO SUPLEMENTAR NO VALOR DE R\$ 15.000.000,00 (QUINZE MILHÕES DE REAIS) PARA REFORÇO DE DOTAÇÃO CONSIGNADA NO ORÇAMENTO VIGENTE.

O Governador do Estado de Alagoas, usando da atribuição que lhe confere o Art. 107, inciso IV da Constituição Estadual, da autorização constante na Lei Nº 8.667, de 18 de maio de 2022, que altera a Lei Orçamentária Anual sob o Nº 8.590 de 27 de Janeiro de 2022, Decreto Nº 77.233, de 2 de Fevereiro de 2022 e o que consta no Processo Administrativo Nº E:02600.0000000866/2022.

DECRETA

Art. 1º Fica aberto à Secretaria de Estado da Cultura, o crédito Suplementar no valor de R\$ 15.000.000,00 (quinze milhões de reais), para reforço de dotação orçamentária indicada no anexo único deste decreto.

Art. 2º Os Recursos necessários para a execução do disposto no artigo anterior decorrerão de acordo com o Art. 43 § 1º, inciso II da Lei Federal nº 4.320/64.

Art. 3º Este Decreto entra em vigor na data de sua publicação.

PALÁCIO REPÚBLICA DOS PALMARES, em Maceió, 27 de maio de 2022, 206º da Emancipação Política e 134º da República.

PAULO SURUAGY DO AMARAL DANTAS  
Governador do Estado

Documento assinado eletronicamente por  
GEORGE ANDRÉ PALERMO SANTORO

Documento assinado eletronicamente por  
RENATA DOS SANTOS

ANEXO ÚNICO				Suplementação
(Anexo ao Decreto Nº 86.916, de 27 de maio de 2022)				em R\$ 1,00
Código Orçamentário	Especificação	Região Planejamento	Nat. da Despesa / Fonte de Recursos	Valor
	SECRETARIA DE ESTADO DA CULTURA			15.000.000,00
18021	SECRETARIA DE ESTADO DA CULTURA			15.000.000,00
13.392.0010.1180000211339200104253	APOIAR A REALIZAÇÃO DE EVENTOS CULTURAIS	TODO ESTADO	3390/100	15.000.000,00

DECRETO Nº 82.917, DE 27 DE MAIO DE 2022.

ABRE À SECRETARIA DE ESTADO DA CULTURA, O CRÉDITO SUPLEMENTAR NO VALOR DE R\$ 3.000.000,00 (TRÊS MILHÕES DE REAIS) PARA REFORÇO DE DOTAÇÃO CONSIGNADA NO ORÇAMENTO VIGENTE.

O Governador do Estado de Alagoas, usando da atribuição que lhe confere o Art. 107, inciso IV da Constituição Estadual, da autorização constante na Lei Nº 8.667, de 18 de maio de 2022, que altera a Lei Orçamentária Anual sob o Nº 8.590 de 27 de Janeiro de 2022, Decreto Nº 77.233, de 2 de Fevereiro de 2022 e o que consta no Processo Administrativo Nº E:02600.0000001034/2022.

DECRETA

Art. 1º Fica aberto ao Fundo Desenvolvimento de Ações Culturais, o crédito Suplementar no valor de R\$ 3.000.000,00 (três milhões de reais), para reforço de dotação orçamentária indicada no anexo único deste decreto.

Art. 2º Os Recursos necessários para a execução do disposto no artigo anterior decorrerão de acordo com o Art. 43 § 1º, inciso II da Lei Federal nº 4.320/64.

Art. 3º Este Decreto entra em vigor na data de sua publicação.

PALÁCIO REPÚBLICA DOS PALMARES, em Maceió, 27 de maio de 2022, 206º da Emancipação Política e 134º da República.

PAULO SURUAGY DO AMARAL DANTAS  
Governador do Estado

Documento assinado eletronicamente por  
GEORGE ANDRÉ PALERMO SANTORO

Documento assinado eletronicamente por  
RENATA DOS SANTOS

ANEXO ÚNICO				Suplementação
(Anexo ao Decreto Nº 82.917, de 27 de maio de 2022)				em R\$ 1,00
Código Orçamentário	Especificação	Região Planejamento	Nat. da Despesa / Fonte de Recursos	Valor
	SECRETARIA DE ESTADO DA CULTURA			3.000.000,00
18557	FUNDO DESENVOLVIMENTO DE AÇÕES CULTURAIS			3.000.000,00
13.392.0010.118000571339200104234	IMPLANTAÇÃO DO FICA - FOMENTO E INCENTIVO A CULTURA ALAGOANA	TODO ESTADO	3390 / 100	3.000.000,00

DECRETO Nº 82.918, DE 27 DE MAIO DE 2022.

ABRE À SECRETARIA DE ESTADO DA FAZENDA, O CRÉDITO SUPLEMENTAR NO VALOR DE R\$ 3.078.554,77 (TRÊS MILHÕES E SETENTA E OITO MIL E QUINHENTOS E CINQUENTA E QUATRO REAIS E SETENTA E SETE CENTAVOS) PARA REFORÇO DE DOTAÇÃO CONSIGNADA NO ORÇAMENTO VIGENTE.

O Governador do Estado de Alagoas, usando da atribuição que lhe confere o Art. 107, inciso IV da Constituição Estadual, da autorização constante na Lei Nº 8.667, de 18 de maio de 2022, que altera a Lei Orçamentária Anual sob o Nº 8.590 de 27 de Janeiro de 2022, Decreto Nº 77.233, de 2 de Fevereiro de 2022 e o que consta no Processo Administrativo Nº E:01500.0000017578/2022.

DECRETA

Art. 1º Fica aberto ao Fundo de Modernização e Desenvolvimento Fazendário, o crédito Suplementar no valor de R\$ 3.078.554,77 (três milhões e setenta e oito mil e quinhentos e cinquenta e quatro reais e setenta e sete centavos), para reforço de dotação orçamentária indicada no anexo único deste decreto.

Art. 2º Os Recursos necessários para a execução do disposto no artigo anterior decorrerão de acordo com o Art. 43 § 1º, inciso II da Lei Federal nº 4.320/64.

Art. 3º Este Decreto entra em vigor na data de sua publicação.

PALÁCIO REPÚBLICA DOS PALMARES, em Maceió, 27 de maio de 2022, 206º da Emancipação Política e 134º da República.

PAULO SURUAGY DO AMARAL DANTAS  
Governador do Estado

Documento assinado eletronicamente por  
GEORGE ANDRÉ PALERMO SANTORO

Documento assinado eletronicamente por  
RENATA DOS SANTOS

ANEXO ÚNICO				Suplementação
(Anexo ao Decreto Nº 82.918, de 27 de maio de 2022)				em R\$ 1,00
Código Orçamentário	Especificação	Região Planejamento	Nat. da Despesa / Fonte de Recursos	Valor
	SECRETARIA DE ESTADO DA FAZENDA			3.078.554,77
21513	FUNDO DE MODERNIZAÇÃO E DESENVOLVIMENTO FAZENDÁRIO			3.078.554,77
04.123.0004.1210005130412300043102	PROJETO DE APERFEIÇOAMENTO DA GESTÃO FAZENDÁRIA DE ALAGOAS, PROFISCO II	TODO ESTADO	4490/148	3.078.554,77

DECRETO Nº 82.919, DE 27 DE MAIO DE 2022.

ABRE AO FUNDO ESTADUAL DE SAÚDE, O CRÉDITO SUPLEMENTAR NO VALOR DE R\$ 2.042.861,07 (DOIS MILHÕES E QUARENTA E DOIS MIL E OITOCENTOS E SESSENTA E UM REAIS E SETE CENTAVOS) PARA REFORÇO DE DOTAÇÕES CONSIGNADAS NO ORÇAMENTO VIGENTE.

O GOVERNADOR DO ESTADO DE ALAGOAS, usando da atribuição que lhe confere o Art. 107, inciso IV da Constituição Estadual, da autorização constante na Lei Nº 8.590 de 27 de Janeiro de 2022, Decreto Nº 77.233, de 2 de Fevereiro de 2022 e o que consta no Processo Administrativo Nº E:01700.0000002313/2022.

Considerando o que dispõe no art. 49, da Lei Estadual nº 8.510, de 27 de setembro de 2021 (LDO 2022), onde diz que, as programações orçamentárias relativas às emendas parlamentares poderão ser alteradas, por critério de conveniência.

DECRETA

Art. 1º Fica aberto ao Fundo Estadual de Saúde, o crédito Suplementar no valor de R\$ 2.042.861,07 (dois milhões e quarenta e dois mil e oitocentos e sessenta e um reais e sete centavos), para reforço de dotações orçamentárias indicadas no anexo I deste decreto.

Art. 2º Os Recursos necessários para a execução do disposto no artigo anterior decorrerão de anulação parcial de dotações orçamentárias indicadas no anexo II deste decreto.

Art. 3º Este Decreto entra em vigor na data de sua publicação.

PALÁCIO REPÚBLICA DOS PALMARES, em Maceió, 27 de maio de 2022, 206º da Emancipação Política e 134º da República.

PAULO SURUAGY DO AMARAL DANTAS  
Governador do Estado

Documento assinado eletronicamente por  
GEORGE ANDRÉ PALERMO SANTORO

Documento assinado eletronicamente por  
RENATA DOS SANTOS

ANEXO I				Suplementação
(Anexo ao Decreto Nº 82.919, de 27 de maio de 2022)				em R\$ 1,00
Código Orçamentário	Especificação	Região Planejamento	Nat. da Despesa / Fonte de Recursos	Valor
	SECRETARIA DE ESTADO DA SAÚDE			2.042.861,07
27524	FUNDO ESTADUAL DE SAÚDE			2.042.861,07
10.302.0205.2270005241030202054348	IMPLEMENTAÇÃO DA REDE DE ATENÇÃO À SAÚDE NO ESTADO	TODO ESTADO	3341 / 100	1.021.430,53
10.302.0205.2270005241030202054348	IMPLEMENTAÇÃO DA REDE DE ATENÇÃO À SAÚDE NO ESTADO	TODO ESTADO	3341 / 100	1.021.430,54

ANEXO II				Anulação
(Anexo ao Decreto Nº 82.919, de 27 de maio de 2022)				em R\$ 1,00
Código Orçamentário	Especificação	Região Planejamento	Nat. da Despesa / Fonte de Recursos	Valor
	SECRETARIA DE ESTADO DA SAÚDE			2.042.861,07
27524	FUNDO ESTADUAL DE SAÚDE			2.042.861,07
10.122.0004.2270005241012200042001	MANUTENÇÃO DAS ATIVIDADES DO ÓRGÃO	TODO ESTADO	3341 / 100	1.021.430,53
10.122.0004.2270005241012200042001	MANUTENÇÃO DAS ATIVIDADES DO ÓRGÃO	TODO ESTADO	3341 / 100	1.021.430,54

O EXCELENTÍSSIMO SENHOR PAULO SURUAGY DO AMARAL DANTAS, GOVERNADOR DO ESTADO, EM DATA DE 27 DE MAIO DE 2022, DESPACHOU O SEGUINTE PROCESSO:

PROC.E:1500-6676/22, da SEFAZ = De acordo. Lavre-se o Decreto. Em seguida, remetam-se os autos à Secretaria de Estado da Fazenda – SEFAZ para as providências a seu cargo.

JOSE ROBERTO SANTOS WANDERLEY  
Gerente de Documentação e Publicação de Atos Governamentais

### Gabinete Civil

EXTRATO DO DÉCIMO TERCEIRO TERMO ADITIVO AO CONTRATO Nº GC 10/2012.

Processo Administrativo nº E:01101.0000000588/2022

Contratante: O Estado de Alagoas, por intermédio do GABINETE CIVIL, CNPJ nº 12.200.267/0001-01, com endereço na Rua Cincinato Pinto, s/nº, Centro, Maceió/AL, neste ato representado por seu Secretário Executivo de Gestão Interna, FELIPE DE CARVALHO CORDEIRO, inscrito no CPF sob o nº 055.105.674-65, conforme Portaria nº 450, de 16 de maio de 2022, publicado no Diário Oficial de 17/05/2022.

Contratada: A empresa RODOPOULOS CCV EMPREENDIMENTOS IMOBILIÁRIOS S/A, inscrita no CNPJ sob o nº 07.451.817/0001-25 e estabelecida na SHIS CL QI 17, Bloco F, Salas 402/404, Lago Sul, CEP: 71.645-500, Brasília/DF, representada pela Sra. LIGIA MARIA BATISTA MEIRELLES, inscrito no CPF sob nº 250.968.771-91 de acordo com a representação legal que lhe é outorgada por Procuração.

Gestor do Contrato: Moises Neves.

Objeto do Contrato: Locação do imóvel constituído pelas salas 405, 406, 407 e 408 do Edifício Bandeirantes, situado na SCS, Quadra 6, Bloco A, nº 157, em Brasília/DF, com área total de 321,01m², cada sala com um banheiro privativo, estando incluídas nessa metragem as áreas de uso comum.

Data de início da execução do Contrato: 01/06/2012

Objeto do Termo Aditivo: O objeto do presente Termo Aditivo é a alteração do Contrato GC nº 10/2012. O prazo de vigência e execução contratual fica prorrogado por mais 12 (doze) meses consecutivos e ininterruptos, contados a partir da data do término do prazo anteriormente acordado. Origem dos recursos: Próprios.

Dotação orçamentária: A despesa com a prestação de que trata o objeto deste contrato corre à conta do seguinte crédito orçamentário, constante do orçamento do Gabinete Civil para o exercício financeiro de 2022: Elemento de despesa 3390.39.10, Programa de Trabalho 04.122.0004.2001 – Manutenção das Atividades do Órgão, Fonte de Recursos 100.

Ratificação: Ficam ratificadas todas as cláusulas do Contrato GC nº

10/2012 não alteradas pelo presente Termo de Aditivo.

Data da assinatura do Termo Aditivo: 27/05/2022

Signatários: Felipe De Carvalho Cordeiro, CPF: 055.105.674-65; Ligia Maria Batista Meirelles, CPF: 250.968.771-91.

SECRETÁRIO EXECUTIVO DE GESTÃO INTERNA DO GABINETE CIVIL, FELIPE CORDEIRO, EM DATA DE 27 DE MAIO DE 2022, DESPACHOU OS SEGUINTE PROCESSOS:

PROC.E:1104-323/22, do GC = DESPACHO SEI N° 12598169 = Encaminhadas as informações solicitadas ao e-mail sucor@cge.al.gov.br, por meio da Assessoria Executiva de Transparência deste Gabinete Civil, arquivem-se os autos.

PROC.E:30004-2974/21 do GC = DESPACHO SEI N° 12551158 = Considerando o tempo decorrido sem manifestação nos autos, ARQUIVE-SE.

PROC.E:52555-1522/22 da ADEAL = DESPACHO SEI N° 12551812 = Retonem os autos à AGÊNCIA DE DEFESA E INSPEÇÃO AGROPECUÁRIA DE ALAGOAS - ADEAL para arquivamento ds autos.

PROC.E:1700-2372/22 da SPPP = DESPACHO SEI N° 12550441 = Considerando o teor do Memorando 6 (doc. 12027877), retornem os autos à SECRETARIA DE ESTADO DO PLANEJAMENTO, GESTÃO E PATRIMÔNIO - SEPLAG, para manifestação da nova Titular da pasta.

PROC.E:1101-1314/22 da EBCT = DESPACHO SEI N° 12610928 = Tendo em vista o teor do Despacho GABCIVIL GSG (doc.12610309), arquivem-se os autos.

PROC.E:1101-3744/21 da DPU/AL = DESPACHO SEI N° 12606012 = Tendo em vista teor do Ofício (doc.12446089) enviado ao interessado ciêntificando acerca das medidas adotadas por este Gabinete Civil, arquivem-se.

PROC.E:1101-1445/22 de SIMONE MARIA LEITE PINHEIRO = DESPACHO SEI N° 12605261 = Tendo e em vista o teor do Despacho GABCIVIL SEVP (doc.12604428), vão os autos à Secretaria de Estado do Planejamento, Gestão e Patrimônio - SEPLAG para ciência e providências a seu cargo.

PROC.E:1101-1452/22 do SINTEAL = DESPACHO SEI N° 12607416 = Tendo em vista o teor do Ofício SINTEAL n° 136/2022 (doc.), vão os autos à Secretaria de Estado da Educação - SEDUC, de Alagoas, para ciência e providências a seu cargo.

PROC.E:1101-1269/22 do MPE/AL = DESPACHO SEI N° 12606600 = Tendo em vista teor do Ofício 417 (doc.12561615), arquivem-se.

PROC.1700-1434/14 (Aps.1800-1501/06 e 1800-2948/11) de VANUZIA SILVA DOS SANTOS = DESPACHO SEI N° 12567044 = Considerando o atual estágio do processo, bem como a manifestação da Procuradoria Geral do Estado - PGE em questão prévia à análise do mérito administrativo, retornem os autos à ALAGOAS PREVIDÊNCIA para ciência e providências no âmbito de sua competência, no sentido de dar continuidade ao procedimento.

PROC.E:2000-4736/22 da SESAU = DESPACHO SEI N° 12595209 = Considerando o disposto no Despacho PGE COOPLIC 12453484, conclusivo pela regularidade dos atos da fase externa desde que cumpridas as condicionantes exaradas, retornem os autos, simultaneamente, à Agência de Modernização da Gestão de Processos - AMGESP, para cumprimento do item 02, e à Secretaria de Estado da Saúde - SESAU, para cumprimento do item 04 do referido Despacho.

PROC.E:1204-3464/20 da PGE = DESPACHO SEI N° 12586042 = Considerando o Ofício 119, doc. 8807206 da Defensoria Pública do Estado de Alagoas – DPE/AL, e levando em conta o disposto no art. 152, inciso II, da Constituição Estadual, bem como no art. 4º, inciso III, da Lei Complementar Estadual n° 07, de 18 de julho de 1991, que determinam ser função institucional da Procuradoria Geral do Estado exercer a consultoria jurídica ao Chefe do Executivo Estadual, remetam-se os autos à PGE, para análise e manifestação quanto as informações prestadas pela DPE/

AL.Após, retornem para superior consideração governamental.

PROC.E:1101-1281/22 do GC = DESPACHO SEI N° 12607935 = Tendo em vista o teor da Diligência PGE PJ 12590435 da Procuradoria Geral do Estado – PGE, onde informa as providências adotadas no processo judicial, sugiro seu arquivamento.

PROC.1101-1451/22 de SANDRA MARTINS R CRUZ = DESPACHO SEI N° 12629584 = À SECRETARIA DE ESTADO DO PLANEJAMENTO, GESTÃO E PATRIMÔNIO - SEPLAG, conforme Despacho GABCIVIL SEVP (doc. 12627609), para ciência e providências necessárias.

PROC.E:1500-9685/22 da SEFAZ = DESPACHO SEI N° 12613653 = Tendo em vista a situação narrada nos Ofícios 685 (doc. 11647144) e 76 (doc. 11762707), vão os autos à SECRETARIA DE ESTADO DO MEIO AMBIENTE E DOS RECURSOS HÍDRICOS – SEMARH, de Alagoas, para ciência e demais providências que o caso requer.

PROC.S.E:1101-1475/22 do TJ/AL = DESPACHO SEI N° 12622791; e E:1101-1476/22 do GC = DESPACHO SEI N° 12622534.

DESPACHO: Em homenagem ao princípio da legalidade, evoluam o processo diretamente à douda PROCURADORIA GERAL DO ESTADO - PGE, para, em obediência à Lei Complementar n° 7, de 18 de julho de 1991, análise e demais providências acerca da matéria.

PROC.E:1206-13729/22 de JOSÉ MANOEL DE C ARAÚJO = DESPACHO SEI N° 12602206 = Remetam-se os autos à Secretaria de Estado do Planejamento, Gestão e Patrimônio – SEPLAG para ciência e elaboração de planilha contendo o detalhamento do impacto financeiro na folha de pagamento do Poder Executivo. Após, retornem para superior consideração governamental.

PROC.E:1500-1205/20 de HERNON CASSIMIRO S BITTENCOURT = DESPACHO SEI N° 12603458 = Considerando o disposto no Despacho SEPLAG GNPP 11437650 em seu item 4, retornem os autos à Gerência de Normas e Procedimentos de Pessoal da Secretaria de Estado do Planejamento, Gestão e Patrimônio – SEPLAG, para complementação de informações.

PROC.2102-37/18 da PCE/AL = DESPACHO SEI N° 12472535 = Em atendimento a Diligência PGE ASSESP 3220496, remetam-se os autos à Secretária de Estado do Planejamento, Gestão e Patrimônio - SEPLAG para elaboração do impacto orçamentário-financeiro e à Secretaria de Estado da Fazenda - SEFAZ, para se manifestar sobre os limites de gastos com pessoal, conforme previsto na Lei Complementar Federal n° 101, de 4 de maio de 2000 (Lei de Responsabilidade Fiscal).Após, retornem à Procuradoria Geral do Estado - PGE para análise e manifestação quanto aos pareceres supramencionados, e também para manifestação quanto ao cumprimento das condicionantes dispostas no PARECER PGE ASSESP 12176521, aprovado pelo Despacho PGE GPG 12177272, ambos da PGE, por meio da nova minuta de Projeto de Lei, doc. 12415275 e Despacho POLCAL GPGA 12415890, acostados pela Polícia Científica do Estado de Alagoas.Ao final, retornem para superior consideração governamental.

PROC.1800-7090/18 da SEDUC = DESPACHO SEI N° 12586781 = Considerando o tempo tanscorrido entre a licitação e a presente data, bem como a mudança de titularidade da Pasta interessada na contratação, retornem os autos à Secretaria de Estado da Educação - SEDUC para análise e manifestação quanto ao interesse no prosseguimento do feito e, ainda, para verificar se a empresa a ser eventualmente contratada concorda em manter os valores propostos na licitação.Após, considerando a entrada em vigor de novo Decreto de Execução Orçamentária, encaminhem o processo ao Comitê de Programação Orçamentária e Financeira - CPOF, da SEPLAG.Em seguida, em sendo o caso, retornem para superior consideração governamental.

PROC.E:1206-15396/22 da PM/AL = DESPACHO SEI N° 12619000 = Considerando o teor dos Ofícios 4142 e 4146 (12326016 e 12326868), os quais solicitam a promoção do Subtenente PM Elias Santana Neto por de ressarcimento de preterição, em razão de decisão judicial, bem como o disposto no art. 152, inciso II, da



Constituição Estadual, e no art. 4º, inciso III, da Lei Complementar Estadual nº 07, de 18 de julho de 1991, que determinam ser função institucional da Procuradoria Geral do Estado exercer a consultoria jurídica ao Chefe do Executivo Estadual, remetam-se os autos à PGE, para análise e manifestação.

PROC.E:1203-3897/22 do TJ/AL = DESPACHO SEI Nº 12625557 = A Constituição Estadual, em seu art. 152, inciso II, bem como o art. 4º, inciso III, da Lei Complementar nº 7, de 18 de julho de 1991, determinam que é função institucional da Procuradoria Geral do Estado – PGE exercer a consultoria jurídica ao Chefe do Poder Executivo. Neste sentido, remeta-se o processo à Procuradoria Geral do Estado – PGE para análise e manifestação.

PROC.E:1101-135/22 do GC = DESPACHO SEI Nº 12569625 = Atesto que o Estudo Técnico Preliminar autuado (doc. 11591475) e por mim aprovado é adequado e perfeitamente suficiente tanto à caracterização do interesse público envolvido e da melhor solução para o problema a ser resolvido, inclusive acerca de Descrição, Unidade de Medida e Quantidade, quanto à fundamentação do Termo de Referência e demais instrumentos da contratação, elaborados que foram nos moldes do Decreto Estadual nº 70.115/2020. Atesto que o conteúdo do Termo de Referência (doc. 11709129) se limita ao mínimo imprescindível à satisfação do interesse público, presente na generalidade dos produtos e modelos existentes no mercado, não consignando marca ou característica, especificação ou exigência exclusiva, excessiva, impertinente, irrelevante ou desnecessária que possa direcionar o certame ou limitar ou frustrar a competição ou a realização do objeto contratual”, (art. 7º, §5º, da Lei Federal nº 8.666/1993; art. 3º, II, da Lei Federal nº 10.520/2002; art. 3º, inciso X, alínea ‘a’, 1., do Decreto Estadual nº 68.118/2019); Atesto que houve cumprimento do disposto no art. 48, I da LC nº 123/2006, que trata da participação das ME’s e EPP’s no certame licitatório, para a pesquisa de preços uma vez que o valor da contratação por item não ultrapassou R\$ 80.000,00 (oitenta mil reais) e considerando que a contratação foi destinada exclusivamente à participação de microempresas e empresas de pequeno porte, em cumprimento ao inciso I do art. 48 da Lei Complementar 123/2006.

PROC.E:1101-1367/22 do SINDPOL = DESPACHO SEI Nº 12550340 = Dada ciência ao Chefe do Poder Executivo, ARQUIVE-SE.

=====

JOSÉ ROBERTO SANTOS WANDERLEY  
Gerente de Documentação e Publicação de Atos Governamentais

### • AVISOS - Gabinete Civil •

#### AVISO DE COTAÇÃO

A Gerência de Suprimento informa que está recebendo cotações para o processo e objeto abaixo descrito:

Processo nº: 1101-0866/2019

Prazo para envio de propostas: 05 (cinco) dias úteis, a partir desta publicação.

Objeto: Contratação de empresa especializada para o fornecimento de Bandeiras Oficiais, conforme especificações técnicas e quantitativas exigidas no Termo de Referência, visando atender à demanda anual do Gabinete Civil.

Mais informações: [compras.gabinetecivil@hotmail.com](mailto:compras.gabinetecivil@hotmail.com) tel. (82) 3315-3771, pessoalmente na Gerência de Suprimento, 1º andar – Palácio República dos Palmares – Centro, das 8:00 às 18:00 horas.

Luiz Rezende Filho  
Gerente de Suprimento / GS / GABINETE CIVIL  
Matrícula Funcional nº 104-0

### Procuradoria Geral do Estado

PORTARIA/PGE Nº 195/2022

DISPÕE SOBRE O PROCEDIMENTO A SER ADOTADO QUANTO AO CUMPRIMENTO DE DECISÕES JUDICIAIS.

A PROCURADORA-GERAL DO ESTADO DE ALAGOAS, no uso de suas atribuições legais, notadamente o art. 11, inciso I, da Lei Complementar Estadual nº 07, de 18 de julho de 1991,

CONSIDERANDO a importância de disciplinar a orientação do cumprimento de decisões judiciais proferidas em processos com atuação da Procuradoria Geral do Estado;

CONSIDERANDO a inexistência de uniformidade de procedimento, tendo em vista que em apenas algumas especializadas os Procuradores do Estado, por despacho próprio, promovem a orientação do cumprimento de decisão judicial diretamente à autoridade estadual responsável, sem prévia apreciação de opinativo pela Procuradora-Geral do Estado;

CONSIDERANDO que o Procurador do Estado atuante no processo é quem melhor reúne informações sobre os fatos e o direito discutidos no caso concreto e define, dentro da liberdade limitada pela lei, a própria estratégia de atuação;

CONSIDERANDO que compete ao Coordenador da Procuradoria Especializada supervisionar os serviços jurídicos de sua unidade, sobretudo orientar e coordenar seu funcionamento, além de conhecer, tecendo as observações necessárias, de pareceres emitidos pelos procuradores do Estado lotados em sua unidade, nos termos do art. 23 da Lei Complementar Estadual nº 07, de 18 de julho de 1991;

RESOLVE:

Art. 1º. Ao Procurador do Estado que, por distribuição, for designado para atuar no processo compete emitir, por despacho próprio, orientação do cumprimento das decisões judiciais proferidas no respectivo processo.

Art. 2º. O Procurador do Estado que expedir orientação para cumprimento de decisão judicial deverá comunicá-la, mediante ofício pelo sistema SEI! ou por qualquer meio, caso o destinatário não possua integração com o sistema SEI!, ao titular do órgão ou entidade.

§ 1º. Além de outras informações recomendadas pelo caso, o despacho de orientação, o ofício de encaminhamento ou seus anexos, conforme a pertinência, deverão conter:

I – a autoridade a quem é dirigida, bem como o cargo que ocupa;

II – o número do processo judicial e autos do SEI! a que se refere;

III – juízo que exarou a decisão;

IV – natureza da ação;

V – cópia da decisão judicial a ser cumprida e demais peças processuais importantes para a compreensão da orientação estabelecendo as orientações para cumprimento;

VI – cópia da intimação;

VII – certidão do trânsito em julgado, se já tiver ocorrido;

VIII - informação sobre a interposição ou pretensão de interpor recurso da decisão orientada;

IX – prazo judicial assinalado para cumprimento, com destaque para a hipótese de fixação de multa por atraso ou outra sanção fixada na decisão;

X – termos inicial e final de cumprimento, relativos a cada parcela da condenação;

XI – informações pessoais e bancárias pertinentes ao beneficiário da decisão, caso sejam necessárias ao seu cumprimento;

XII – recomendação da necessidade de submissão dos cálculos ao exame da Procuradoria-Geral do Estado antes do pagamento;

XIII – recomendação de remessa à Procuradoria-Geral do Estado dos documentos que comprovem o cumprimento da decisão para apresentação em juízo.

§2º. Na ausência de prazo judicial assinalado, a orientação para cumprimento da decisão deverá ser expedida em até 15 (quinze) dias, a contar da intimação.

§3º. O Procurador do Estado deverá inserir na aba “autos internos” do sistema PGENET cópia da orientação expedida incluindo número do processo administrativo no sistema SEI, caso existente.

Art. 3º. O Coordenador do Órgão Operativo poderá, por ato próprio, solicitar orientação da Procuradora-Geral do Estado quanto ao cumprimento de decisões judiciais proferidas em processos de alta repercussão ou devido à complexidade da matéria.

§1º. Caso o cumprimento da decisão seja dirigido ao Chefe do Poder Executivo, o ofício de cumprimento deverá necessariamente ser aprovado pelo Gabinete Procuradora-Geral do Estado.

§2º O procedimento de inscrição de créditos para pagamento de precatório, após a análise do Procurador do Estado responsável, deve ser submetido ao Procurador Coordenador da Unidade Operativa, dispensado o envio dos autos ao Gabinete da Procuradora-Geral do Estado de Alagoas.

Art. 4º. Esta portaria entra em vigor na data da sua publicação, revogando-se todas as disposições em contrário.

**PUBLIQUE-SE E CUMPRA-SE.**

GABINETE DA PROCURADORA-GERAL DO ESTADO, em Maceió, 26 de maio de 2022.

SAMYA SURUAGY DO AMARAL  
Procuradora-Geral do Estado

PORTARIA/PGE N° 196/2022

Dispõe sobre a designação de Procuradores de Estado para atuação na Subunidade do Conselho Tributário Estadual.

A PROCURADORA-GERAL DO ESTADO DE ALAGOAS, no uso de suas atribuições legais, notadamente o art. 11, inciso I, da Lei Complementar Estadual nº 07, de 18 de julho de 1991,

CONSIDERANDO a composição do Conselho Tributário Estadual, com a existência de subunidade da Procuradoria-Geral do Estado,

CONSIDERANDO a importância de disciplinar a designação de Procuradores de Estado para funcionar como titulares e suplentes na subunidade do Conselho Tributário Estadual, na forma do art. 38-A da Lei Estadual nº 6.771, de 16 de novembro de 2006.

**RESOLVE:**

Art. 1º. Os representantes da Procuradoria Geral do Estado junto ao Conselho Tributário Estadual titulares participarão das sessões conforme convocação.

Parágrafo único. A convocação de representantes da Procuradoria Geral do Estado junto ao Conselho Tributário Estadual suplentes somente será realizada nas hipóteses de férias ou afastamento legal do titular.

Art. 2º. Em nenhuma hipótese a gratificação do § 5º do art. 38-A da Lei Estadual nº 6.771/06 será paga a mais de um Procurador do Estado por sessão.

Art. 3º. Os representantes da Procuradoria Geral do Estado junto ao Conselho Tributário somente serão reconduzidos após expressa manifestação de desinteresse dos demais procuradores lotados da Procuradoria da Fazenda Estadual.

Art. 4º. Esta portaria entra em vigor na data da sua publicação, revogando-se todas as disposições em contrário.

**PUBLIQUE-SE E CUMPRA-SE.**

GABINETE DA PROCURADORA-GERAL DO ESTADO, em Maceió, 26 de maio de 2022.

SAMYA SURUAGY DO AMARAL  
Procuradora-Geral do Estado

A PROCURADORA GERAL DO ESTADO, SAMYA SURUAGY DO AMARAL, DESPACHOU EM DATA DE 27 DE MAIO DE 2022, O(S) SEGUINTE(S) PROCESSO(S):

PROCESSO: E:41010.0000005414/2022 - INTERESSADO: Emilene Andrada Donato - ASSUNTO: Pessoas: Pagamento de Provento e Remuneração - DESPACHO PGE/GAB N° 2258/2022 - Conheço e aprovo o DESPACHO JURÍDICO PGE/PA/CD N° 1170/2022 (doc. 12587220) da Coordenação da Procuradoria Administrativa, o qual acolheu o PARECER PGE/PA (doc. 12480750), com os fatos e fundamentos nele contidos, conclusivo pela possibilidade jurídica de intimação da servidora para manifestar sua aquiescência quanto ao pleito de ressarcimento de valores recebidos indevidamente no caso em tela, “em parcelas mensais não excedentes à décima parte da remuneração ou provento, em valores atualizados”, conforme estabelece o art. 51 da Lei n.º. 5.247/1991, sob pena de inscrição em dívida ativa estadual. 2. Destarte, encaminho os autos à Universidade Estadual de Ciências da Saúde de Alagoas- UNCISAL, para as providências necessárias.

PROCESSO: E:04799.0000002279/2021 - INTERESSADO: Terezinha Rodrigues dos Santos (134.217.604-97) - ASSUNTO: Pessoas: Pensão por Morte de Servidor - DESPACHO PGE/GAB N° 2321/2022 - Conheço do Despacho PGE/PA/SUB-CD- 0524/2022 (12496216), para dele discordar. 2. Trata-se de processo administrativo iniciado por Terezinha Rodrigues dos Santos, conhecida como “Terezinha do Petrúcio”, com a finalidade de solicitar a concessão do benefício de pensão por morte e o pagamento do 13º salário proporcional. 3. A AL Previdência, através do Despacho Jurídico PGE/PA/SUBPREV 100/2022 (12454068), concluiu pelo indeferimento do pedido da interessada, sob a justificativa de que haveria uma divergência de endereços, sendo indicativo de um suposto rompimento fático da sociedade conjugal. 4. Este entendimento foi aprovado pela Coordenação da Procuradoria Administrativa, através do Despacho Jurídico PGE/PA/SUB-CD- 0524/2022 (12496216). 5. A primeira premissa que se finca aqui é a de que a interessada e o servidor falecido eram casados e de que não consta do processo qualquer prova que infirme tal fato ou mesmo de que houvesse uma separação de fato hábil a afastar a presumida dependência econômica decorrente do casamento e, como tal, acolhida pela legislação previdenciária do Estado de Alagoas, mais especificamente, pelo art. 42, II, “a” da Lei nº 7.751/2015 e pelo art. 2º, X c/c itens 1.1, 1.7., 2.1.2., 2.2. do Anexo I do Decreto nº 4.125/2009. 6. Consoante tais dispositivos, o cônjuge sobrevivente figura como dependente do segurado (art. 42, II, “a”, Lei nº 7.751/2015) sem qualquer condicionamento ou prova diferenciada da constante no Anexo I do Decreto nº 4.125/2009, itens 2.1.2 e 2.2. 7. A necessidade de comprovar similaridade de endereço, inclusive, é exigida para outra categoria de segurado: o “companheiro”, conforme item 2.4 e subitens do mesmo Anexo I do Decreto nº 4.125/2009. 8. Percebe-se claramente da instrução dos autos que a autarquia previdenciária, ao argumento de que há uma divergência de endereços, pretende afastar a presunção de coabitação, desconsiderando a força probante da escritura pública de casamento (que faz prova plena de tal fato, conforme art. 215, CC[1]) e ainda, os deveres dele decorrentes, dentre eles o de mútua assistência (art. 1.566, III, CC), e o fato de que a sociedade conjugal termina, conforme art. 1.571 do CC, “I - pela morte de um dos cônjuges; II – pela nulidade ou anulação do casamento; III – pela separação judicial; e IV – pelo divórcio”. 9. Destaca-se tal fato justamente em razão da dicção do art. 42, II, “a” da Lei nº 7.751/2015 fazer referência à condição de dependente do segurado do “cônjuge, na constância do casamento”. 10. Ora, considerando que o casamento perdurou até o óbito do Sr. Petrúcio Plácido dos Santos, na forma do art. 1.571, I, CC e de que não houve rompimento anterior em razão das demais hipóteses do art. 1.571 (II a IV), resta caracterizada a constância do casamento na forma exigida pela legislação, fato corroborado pela certidão emitida pela Corregedoria Geral da Justiça (doc. 7198096). 11. Para além disso, considerando a manutenção da sociedade conjugal, o grau de instrução da interessada[2] e o fato de que o falecido era quem detinha o vínculo funcional – o que se extrai do documento 7198168, informando a condição de “autônomo” da interessada e de que teria se aposentado por idade (INSS) e os documentos 7198051 (Decreto nº 21.726, de 7 de agosto de 2012 – aposentadoria compulsória do ex-servidor) e 7212704 (ficha financeira do ex-servidor) – soa natural e razoável que as despesas do casal corresse, na maior parte, as suas expensas e que a interessada não possuísse comprovante de endereço exclusivamente em seu nome contemporâneo ao falecimento do ex-servidor. Tal fato, inclusive foi declarado por ela como se vê do doc. 8236724. 12. Igualmente compreensível a mudança de titularidade da unidade consumidora de energia elétrica em data posterior ao óbito – havendo sido

esse um dos documentos carreados pela requerente e que foi desconsiderado pela autarquia previdenciária ao argumento de não ser contemporâneo ao falecimento do ex-servidor – justamente pelos motivos acima indicados. 13. Embora a Alagoas Previdência assevere que a interessada não conseguiu demonstrar similaridade de endereço com o declarado como último domicílio do servidor falecido na certidão de óbito 7197999 – “Rua Nossa Senhora de Fátima, 42, Centro, São Sebastião-AL” – a nosso ver houve sim demonstração da sequência de endereços declarada pela interessada e seu filho nos docs. 11468006 e 11468110, tal como se vê nos diversos comprovantes de endereço acostados em diversos momentos da união conjugal (a exemplo do 11481010) todos coincidentes com os períodos indicados nas referidas declarações. Tal fato demonstra, a nosso ver, a “constância do casamento” exigida pelo art. 42, II, “a” da Lei nº 7.751/2015. 14. Corroborando com essa informação o próprio documento de Recadastramento (8236621), a indicar que o Sr. Petrucio Plácido dos Santos encontrava-se casado com a Sra. Terezinha. Além disso, a Corregedoria-Geral de Justiça expediu Certidão (7198096) informando não haver ações judiciais que versem sobre divórcio, separação judicial e/ou união estável, em que a Sra. Terezinha figure como parte junto com o Sr. Petrucio Plácido dos Santos. 15. O último domicílio do ex-servidor foi: Rua Nossa Senhora de Fátima, nº 42, São Sebastião/AL. No documento (11218562, página 3), consta um comprovante de residência em nome da Sra. Terezinha, relacionado a este endereço. O Serviço Social da Autarquia Estadual anexou declarações da Sra. Terezinha e de seu filho (11468006 e 11468110), esclarecendo os motivos da suposta divergência de endereços e comprovando que ainda estavam casados quando da morte do Sr. Petrucio. Há também uma declaração (8236724) atestando que a Sra. Terezinha residia no referido endereço e de que, à época, não possuía nenhum comprovante de residência em seu nome, sendo todos em nome do falecido marido. 16. Os documentos acostados corroboram para a conclusão de que a Sra. Terezinha estava casada e residia no mesmo endereço do ex-servidor falecido, razão pela qual não se aprova o DESPACHO JURÍDICO PGE/PA/SUB-CD- 0524/2022 (12496216) e se determina o retorno dos autos à AL Previdência para regular prosseguimento do feito, bem como à PGE COOPA para ciência do presente. 17. À PGE COOPA e, sucessivamente, à Alagoas Previdência.

PROCESSO: E:03300.0000002814/2021 - INTERESSADO: CAIXA ECONÔMICA FEDERAL - ASSUNTO: Demanda Externa: Órgãos Governamentais Federais - DESPACHO PGE/GAB Nº 2328/2022 - Conheço e aprovo o DESPACHO PGE-PLIC-CD Nº 12592992, conclusivo pela inadequação formal da pretensão de adesão a um contrato ao qual o ESTADO DE ALAGOAS já é parte integrante (10794751), mediante Termo de Adesão (12402525), sendo adequada juridicamente a sua substituição por Termo Aditivo ao Contrato SIAPF 0342.971-70/2010, mantidas as mesmas cláusulas propostas, adequando apenas suas terminologias à hipótese de aditamento contratual. À SEINFRA.

PROCESSO: E:03300.0000002654/2021 - INTERESSADO: Prefeitura Municipal de Monteirópolis - ASSUNTO: Demanda Externa: Órgãos Governamentais Municipais - DESPACHO PGE/GAB Nº 2317/2022 - Conheço e não aprovo o DESPACHO PGE-PLIC-CD Nº 12564200, que acolheu o DESPACHO PGE/PLIC Nº 12470436, conclusivo pela impossibilidade jurídica da celebração do convênio pretendido. 2. As razões que motivaram a conclusão pela impossibilidade jurídica foram as seguintes: 2.1. pendência do proponente quanto a comprovação de aplicação dos limites constitucionais e dívida consolidada (extrato CAUC anexo); e, 2.2. a dotação orçamentária informada no Despacho SEINFRA SAD (SEI nº 11372971), contempla designação genérica (“Melhorias das Unidades Habitacionais”), sem a previsão de aplicação por meio de transferência voluntária ou sem a contemplação nominal do município proponente. 3. No entanto, com a devida vênia, entendo que as razões acima não subsistem em sua totalidade. 4. Com relação ao extrato do CAUC, observo que este extrato é expedido pela Secretaria do Tesouro Nacional, do Ministério da Economia da União Federal, e é utilizado pela União quando da transferência de recursos aos entes subnacionais. A exigência da Lei Complementar nº 101, de 4 de maio de 2000, prevista no art. 25, §1º, IV, “a” é a da comprovação, pelo beneficiário, de que se acha em dia quanto ao pagamento de tributos, empréstimos e financiamentos devidos ao ente transferidor, no caso, o Estado de Alagoas, bem como quanto à prestação de contas de recursos anteriormente dele recebidos. 5. Nesse sentido, a mera consulta ao CAUC não serve de fundamento, por si só, para se aferir o cumprimento dos requisitos legais pelo Município de Monteirópolis, em relação ao Estado de Alagoas. 6. Para tanto, deve o gestor verificar a comprovação do Município de Monteirópolis quanto ao cum-

primento das alíneas “a” a “c” do inciso IV do §1º do art. 25[1], ressaltando que a previsão orçamentária de contrapartida, prevista na alínea “d”, não se aplica ao caso presente, por não se estar exigindo contrapartida do Município, nos termos da Cláusula Quarta da minuta (11744803). 7. No tocante à alegação de que a dotação orçamentária constante dos autos é genérica, tenho que as informações trazidas aos autos não coadunam com essa conclusão. 8. A Superintendência Administrativa da SEINFRA, no Despacho SEINFRA SAD 11372971, aponta o programa “PTRES: 16.482.0007.3237 - Melhorias das Unidades Habitacionais;”, para a “REGIÃO DE PLANEJAMENTO: 210 - Todo Estado”. 9. Adiante, a Comissão Especial de Projetos Habitacionais, no Despacho SEINFRA CEPH 12260357, informa que “as ações para Melhorias Habitacionais correspondem as políticas públicas que visam diminuir o déficit habitacional qualitativo no Estado de Alagoas e está de acordo com o Plano de Governo, é uma ação prevista no PPA, (...) estando aberto a todos os municípios, desde que comprovada a necessidade quanto ao objeto ofertado. Respeitando ao princípio da impessoalidade, o programa orçamentário contempla todo estado de Alagoas, assim, sendo viabilizado para os demais municípios da região, tendo em vista que outros processos, com o mesmo objeto, estão em tramitação nesta SEINFRA.” 10. Nesse contexto, necessário apenas que seja atestado nos autos que o orçamento demonstra a possibilidade de destinação de recursos para a região onde se localiza o beneficiário e prevê a aplicação por meio de órgão ou entidade municipal. 11. Em relação ao Plano de Trabalho (11950607), necessitaria sua atualização, devendo ser levado em consideração o verdadeiro Período de Execução das obras e metas a serem seguidas, bem como o cronograma de desembolso, para que o instrumento corresponda com a realidade fática da prestação de serviços. 12. Impende ressaltar, ademais, que assinado o convênio, a entidade ou órgão repassador deverá dar ciência à Assembleia Legislativa ou à Câmara Municipal respectiva. 13. Necessário, ainda, que a SEINFRA atente que tem prazo para a celebração da presente avença, considerando as condutas proibidas pela lei aos agentes públicos em campanhas eleitorais, prescritas no art. 73 e seguintes da Lei nº 9.504, de 30 de setembro de 1997, em especial, quanto ao seu inciso VI, in verbis: “Art. 73. São proibidas aos agentes públicos, servidores ou não, as seguintes condutas tendentes a afetar a igualdade de oportunidades entre candidatos nos pleitos eleitorais: (...) VI - nos três meses que antecedem o pleito: a) realizar transferência voluntária de recursos da União aos Estados e municípios, e dos Estados aos municípios, sob pena de nulidade de pleno direito, ressalvados os recursos destinados a cumprir obrigação formal preexistente para execução de obra ou serviço em andamento e com cronograma prefixado, e os destinados a atender situações de emergência e de calamidade pública”; 14. Pelo exposto, concluo pela possibilidade jurídica da celebração do Convênio, condicionado ao atendimento das orientações jurídicas fixadas no presente Despacho (itens 6, 10, 11, 12 e 13). 15. Reitero a recomendação de que, tendo a aprovação ocorrido de forma condicionada, a autoridade consulente responde de forma pessoal e exclusiva pela omissão decorrente de eventual realização de procedimento sem a devida observância das recomendações, cujo cumprimento é requisito do ato de aprovação. 16. Destarte, remetam os autos: 16.1. À COOPLIC, para ciência do entendimento jurídico; 16.2. À SEINFRA para as providências ulteriores.

PROCESSO: E:02000.0000010259/2022 - INTERESSADO: Secretaria de Estado da Saúde – SESAU - ASSUNTO: Licitação: Aquisição - DESPACHO PGE/GAB Nº 2.318/2022 - Conheço e aprovo o Despacho PGE COOPLIC (doc. 12627615), presente nos autos, da lavra da Coordenação da Procuradoria de Licitações, Contratos e Convênios, o qual acolheu o PARECER PGE PLIC (doc. 12609656), com os fatos, fundamentos e condicionantes nele contidos, conclusivo pela possibilidade jurídica da contratação emergencial. 2. Reitero a recomendação de que, tendo a aprovação ocorrida de forma condicionada, a autoridade consulente responde de forma pessoal e exclusiva pela omissão decorrente de eventual realização de procedimento sem a devida observância das recomendações, cujo cumprimento é requisito do ato de aprovação. 3. Destarte, remetam os autos à Secretaria de Estado da Saúde - SESAU, para providências necessárias.

PROCESSO: E:05501.0000001650/2022 - INTERESSADO: Departamento de Estradas de Rodagem - ASSUNTO: Demanda Externa: Outras Entidades Privadas - DESPACHO PGE/GAB Nº 2016/2022 - Conheço e aprovo o PARECER PGE/PLIC/SEINFRA Nº: 142/2022 (doc. 12453915), da lavra da Procuradoria de Licitações, Contratos e Convênios, Subunidade SEINFRA, com os fatos e fundamentos nele contidos, conclusivo pela possibilidade jurídica da modificação do índice de reajuste de preços. 2. Convém esclarecer que a questão discutida se

trata de erro material, vez que, compulsando os autos do Processo Administrativo E:05501.0000001008/2020 que deu origem ao Contrato SEINFRA n° 18/2021, verificou-se que a minuta de edital (SEI 4032447), elaborada à época pela CPL/AL – SEINFRA, elegeu os Índices Rodoviários do DNIT/FGV, conforme pretendido nos presentes autos, minuta esta que obteve aprovação desta Douta Procuradoria Geral do Estado de Alagoas. 3. No entanto, ao lançar a peça editalícia, houve a substituição dos Índices Setoriais para obras Rodoviárias do DNIT/FGV pelo INCC, para fins de reajustamento contratual, caracterizando o erro material supracitado. 4. Por fim, convém reiterar que, tratando-se de pedido de alteração de índice de reajuste com a aplicação prevista em contrato, fica dispensada a celebração de termo aditivo podendo o ato ocorrer por simples apostila, consoante admite o §8º do art.65 da Lei N°: 8.666/93, vez que tal providência, não caracteriza mudança profunda no contrato, mas simples variação do valor contratual (alteração de índice de reajustamento), sendo, inclusive, o referido apostilamento, necessário para corrigir erro material. 5. Ressalvo que a presente modificação do índice de reajuste abrangerá valores referentes a fatos pretéritos, tendo em vista que houve apenas erro material. 6. Reitero a recomendação de que, tendo a aprovação ocorrida de forma condicionada, a autoridade consulente responde de forma pessoal e exclusiva pela omissão decorrente de eventual realização de procedimento sem a devida observância das recomendações, cujo cumprimento é requisito do ato de aprovação. 7. Destarte, remetam os autos ao DER/AL, para as providências ulteriores.

PROCESSO: E:05501.0000001394/2022 - INTERESSADO: Departamento de Estradas de Rodagem - ASSUNTO: Demanda Externa: Outras Entidades Privadas - DESPACHO PGE/GAB N° 2151/2022 - Conheço e aprovo o PARECER PGE/PLIC/SEINFRA N°: 139/2022 (doc. 12449151), da lavra da Procuradoria de Licitações, Contratos e Convênios, Subunidade SEINFRA, com os fatos e fundamentos nele contidos, conclusivo pela possibilidade jurídica da modificação do índice de reajuste de preços. 2. Convém esclarecer que a questão discutida se trata de erro material, vez que, compulsando os autos do Processo Administrativo E:05501.0000001009/2020 que deu origem ao Contrato SEINFRA n° 22/2021, verificou-se que as minutas de edital (SEI 4032429) e contrato (4032505), elaboradas à época pela CPL/AL – SEINFRA, elegeram os Índices Rodoviários do DNIT/FGV, conforme pretendido nos presentes autos, minutas estas que obtiveram aprovação desta Douta Procuradoria Geral do Estado de Alagoas. 3. No entanto, ao lançar a peça editalícia e a minuta contratual, houve a substituição dos Índices Setoriais para obras Rodoviárias do DNIT/FGV pelo INCC, para fins de reajustamento contratual, caracterizando o erro material supracitado. 4. Por fim, convém reiterar que, tratando-se de pedido de alteração de índice de reajuste com a aplicação prevista em contrato, fica dispensada a celebração de termo aditivo podendo o ato ocorrer por simples apostila, consoante admite o §8º do art.65 da Lei N°: 8.666/93, vez que tal providência, não caracteriza mudança profunda no contrato, mas simples variação do valor contratual (alteração de índice de reajustamento), sendo, inclusive, o referido apostilamento, necessário para corrigir erro material. 5. Ressalvo que a presente modificação do índice de reajuste abrangerá valores referentes a fatos pretéritos, tendo em vista que houve apenas erro material. 6. Reitero a recomendação de que, tendo a aprovação ocorrida de forma condicionada, a autoridade consulente responde de forma pessoal e exclusiva pela omissão decorrente de eventual realização de procedimento sem a devida observância das recomendações, cujo cumprimento é requisito do ato de aprovação. 7. Destarte, remetam os autos ao DER/AL, para as providências ulteriores.

PROCESSO: E:03300.0000002158/2021 - INTERESSADO: Prefeitura Municipal de Novo Lino - ASSUNTO: Demanda Externa: Órgãos Governamentais Estaduais - DESPACHO PGE/GAB N° 2295/2022 - Conheço e não aprovo o DESPACHO PGE-PLIC-CD N° 12563616, que acolheu o DESPACHO PGE/PLIC N° 12470310, conclusivo pela impossibilidade jurídica da celebração do convênio pretendido. 2. As razões que motivaram a conclusão pela impossibilidade jurídica foram as seguintes: 2.1. pendência do proponente quanto a comprovação de aplicação dos limites constitucionais e dívida consolidada (extrato CAUC anexo); e, 2.2. a dotação orçamentária informada no Despacho SEINFRA SAD (SEI n° 11447491), contempla designação genérica (“Melhorias das Unidades Habitacionais”), sem a previsão de aplicação por meio de transferência voluntária ou sem a contemplação nominal do município proponente. 3. No entanto, com a devida vênia, entendo que as razões acima não subsistem em sua totalidade. 4. Com rela-

ção ao extrato do CAUC, observo que este extrato é expedido pela Secretaria do Tesouro Nacional, do Ministério da Economia da União Federal, e é utilizado pela União quando da transferência de recursos aos entes subnacionais. A exigência da Lei Complementar n° 101, de 4 de maio de 2000, prevista no art. 25, §1º, IV, “a” é a da comprovação, pelo beneficiário, de que se acha em dia quanto ao pagamento de tributos, empréstimos e financiamentos devidos ao ente transferidor, no caso, o Estado de Alagoas, bem como quanto à prestação de contas de recursos anteriormente dele recebidos. 5. Nesse sentido, a mera consulta ao CAUC não serve de fundamento, por si só, para se aferir o cumprimento dos requisitos legais pelo Município de Novo Lino, em relação ao Estado de Alagoas. 6. Para tanto, deve o gestor verificar a comprovação do Município de Novo Lino quanto ao cumprimento das alíneas “a” a “c” do inciso IV do §1º do art. 25[1], ressaltando que a previsão orçamentária de contrapartida, prevista na alínea “d”, não se aplica ao caso presente, por não se estar exigindo contrapartida do Município, nos termos da Cláusula Quarta da minuta (11748042). 7. No tocante à alegação de que a dotação orçamentária constante dos autos é genérica, tenho que as informações trazidas aos autos não coadunam com essa conclusão. 8. A Superintendência Administrativa da SEINFRA, no Despacho SEINFRA SAD 11447491, aponta o programa “PTRES: 16.482.0007.3227 - Melhorias das Unidades Habitacionais;”, para a “REGIÃO DE PLANEJAMENTO: 210 - Todo Estado”. 9. Adiante, a Comissão Especial de Projetos Habitacionais, no Despacho SEINFRA CEPH 12234966, informa que “as ações para Melhorias Habitacionais correspondem as políticas públicas que visam diminuir o déficit habitacional qualitativo no Estado de Alagoas e está de acordo com o Plano de Governo, é uma ação prevista no PPA, (...) estando aberto a todos os municípios, desde que comprovada a necessidade quanto ao objeto ofertado. Respeitando ao princípio da impessoalidade, o programa orçamentário contempla todo estado de Alagoas, assim, sendo viabilizado para os demais municípios da região, tendo em vista que outros processos, com o mesmo objeto, estão em tramitação nesta SEINFRA.”10. Nesse contexto, necessário apenas que seja atestado nos autos que o orçamento demonstra a possibilidade de destinação de recursos para a região onde se localiza o beneficiário e prevê a aplicação por meio de órgão ou entidade municipal. 11. Em relação ao Plano de Trabalho (12004899), necessária sua atualização, devendo ser levado em consideração o verdadeiro Período de Execução das obras e metas a serem seguidas, bem como o cronograma de desembolso, para que o instrumento corresponda com a realidade fática da prestação de serviços. 12. Impende ressaltar, ademais, que assinado o convênio, a entidade ou órgão repassador deverá dar ciência à Assembléia Legislativa ou à Câmara Municipal respectiva. 13. Necessário, ainda, que a SEINFRA atente que tem prazo para a celebração da presente avença, considerando as condutas proibidas pela lei aos agentes públicos em campanhas eleitorais, prescritas no art. 73 e seguintes da Lei n° 9.504, de 30 de setembro de 1997, em especial, quanto ao seu inciso VI, in verbis: “Art. 73. São proibidas aos agentes públicos, servidores ou não, as seguintes condutas tendentes a afetar a igualdade de oportunidades entre candidatos nos pleitos eleitorais: (...) VI - nos três meses que antecedem o pleito: a) realizar transferência voluntária de recursos da União aos Estados e municípios, e dos Estados aos municípios, sob pena de nulidade de pleno direito, ressalvados os recursos destinados a cumprir obrigação formal preexistente para execução de obra ou serviço em andamento e com cronograma prefixado, e os destinados a atender situações de emergência e de calamidade pública”; 14. Pelo exposto, concluo pela possibilidade jurídica da celebração do Convênio, condicionado ao atendimento das orientações jurídicas fixadas no presente Despacho (itens 6, 10, 11, 12 e 13). Reitero a recomendação de que, tendo a aprovação ocorrido de forma condicionada, a autoridade consulente responde de forma pessoal e exclusiva pela omissão decorrente de eventual realização de procedimento sem a devida observância das recomendações, cujo cumprimento é requisito do ato de aprovação. Destarte, remetam os autos: 16.1. À COOPLIC, para ciência do entendimento jurídico; 16.2. À SEINFRA para as providências ulteriores.

PROCURADORIA GERAL DO ESTADO, Maceió/AL, 27 de maio de 2022.

MAILSON LUIZ PEREIRA DOS SANTOS  
Responsável pela resenha

O SUBPROCURADOR GERAL DO ESTADO, EVANDRO PIRES DE LEMOS JÚNIOR, DESPACHOU EM DATA DE 27 DE MAIO DE 2022, O SEGUINTE PROCESSO:

PROCESSO: E:01204.0000002957/2022 - INTERESSADO: TJ/AL - ASSUNTO: Demanda Externa: Judiciário - DESPACHO SUB PGE/ GAB. N° 884/2022 - Conheça e aprovo o Despacho PGE COOPJ n° 12526359, da lavra da Coordenação da Procuradoria Judicial, o qual acolheu o Despacho PGE PJ n° 12505950, conclusivo pela remessa dos autos à Secretaria de Estado do Planejamento, Gestão e Patrimônio – SEPLAG, para inclusão do valor do vertente requisitório no orçamento de 2023, nos estritos termos do artigo 100, §§, 5° e 6°, da Constituição Federal, atendendo para que não haja inclusão em duplicidade, com a subseqüente expedição de ofício ao Desembargador Presidente do Tribunal correspondente, dando-lhe ciência da providência efetivada, retornando, por fim, os autos a esta Procuradoria Judicial, para conhecimento e peticionamento junto ao Juízo requisitante. 2. Destarte, remetam os autos à SEPLAG para os devidos fins.

PROCESSO: E:01204.0000003137/2022 - INTERESSADO: DANIEL FEITOSA LIMA - SEPLAG/AL - ASSUNTO: Demanda Externa: Judiciário - DESPACHO SUB PGE/ GAB. N° 903/2022 - Conheça e aprovo o Despacho PGE COOPJ n° 01755/2022 (doc. 12587572), da lavra da Coordenação da Procuradoria Judicial, o qual acolheu o Despacho PGE PJ n° 12583671, conclusivo pela necessidade de cumprimento da decisão em referência, sugerindo a remessa dos autos à SEPLAG para adoção das devidas providências, sem prejuízo da adoção das medidas processuais eventualmente cabíveis. 2. Destarte, remetam os autos à SEPLAG para os devidos fins.

PROCESSO: E:01206.0000014318/2022 - INTERESSADO: GABINETE CIVIL - Ezequiel Francisco De Lima - ASSUNTO: Demanda Externa: Judiciário - DESPACHO SUB PGE/ GAB. N° 919/2022 - Conheça e aprovo o Despacho PGE COOPJ n° 01796/2022 (doc. 12609212), da lavra da Subcoordenação da Procuradoria Judicial, o qual acolheu o Despacho PMAL NAPGPMAL n° 12529081, conclusivo pela necessidade de cumprimento da decisão em referência, sugerindo a remessa dos autos ao Gabinete Civil para adoção das devidas providências, sem prejuízo da adoção das medidas processuais eventualmente cabíveis. 2. Destarte, remetam os autos ao Gabinete Civil para os devidos fins.

PROCESSO: E:01204.000000097/2022 - INTERESSADO: JOSEFA QUINO DA SILVA (139.793.024-15) - ASSUNTO: Demanda Externa: Judiciário - DESPACHO SUB PGE/GAB. N° 899/2022 - Conheça e aprovo o DESPACHO PGE/PJ-CD n° 1736/2022 (12565048), da lavra da Coordenação da Procuradoria Judicial, o qual acolheu o Despacho PGE/PJ n° Despacho PGE/PJ n° 12541239, que opinou pela necessidade de cumprimento da decisão em referência, sugerindo a remessa dos autos ao Alagoas Previdência para adoção das devidas providências, sem prejuízo da adoção das medidas processuais eventualmente cabíveis, bem como para que sejam prestadas as informações requisitadas. 2. Destarte, remetam os autos ao Alagoas Previdência, para adoção das devidas providências.

PROCESSO: E:01204.0000003145/2022 - INTERESSADO: Maria Salete Dias de Gusmão - ASSUNTO: Demanda Externa: Judiciário - DESPACHO SUB PGE/ GAB. N° 923/2022 - Conheça e aprovo o Despacho PGE COOPJ (doc. 12609844) de lavra da Coordenação da Procuradoria Judicial, o qual acolheu o Despacho PGE PJ (doc. 12587268), opinativo pela necessidade de cumprimento da decisão em referência, sugerindo a remessa dos autos à SEPLAG para adoção das devidas providências, sem prejuízo da adoção das medidas processuais eventualmente cabíveis. 2. Destarte, remetam-se os autos à Secretaria de Estado do Planejamento, Gestão e Patrimônio - SEPLAG, para adoção das devidas providências.

PROCESSO: E:01500.0000036867/2021 - INTERESSADO: Magdiel Mendes Ribeiro - ASSUNTO: Pessoas: Abono Permanência - DESPACHO SUB PGE/GAB. N° 925/2022 - Conheça e aprovo o Despacho PGE COOPJ (doc. 12589021), da

lavra da Coordenação da Procuradoria Judicial, o qual acolheu o Despacho PGE PJ (doc. 12544880), com as razões nele contidas, opinativo pela necessidade de cumprimento da decisão em referência, ressaltando, todavia, que compete à Procuradoria Administrativa se manifestar acerca dos demais requisitos legais. 2. Destarte, remetam-se os autos à Secretaria de Estado da Fazenda – SEFAZ, para cumprimento da decisão em referência e à Procuradoria Administrativa – PA, para manifestação acerca dos demais requisitos legais.

PROCURADORIA GERAL DO ESTADO, Maceió/AL, 27 de maio de 2022.

MAILSON LUIZ PEREIRA DOS SANTOS

Responsável pela resenha

O COORDENADOR, DA PROCURADORIA ADMINISTRATIVA ANGELO BRAGA NETTO RODRIGUES DE MELO DESPACHOU EM DATA DE 27.05.2022, O(S) SEGUINTE(S) PROCESSO(S):

PROCESSO: E:04104.0000000023/2022 - INTERESSADO: ELIZETE SANTOS BALBINO – ASSUNTO: Pessoas: Progressão - DESPACHO JURÍDICO PGE/PA/CD N° 1166/2022 (12585462) - Conheça e aprovo o Despacho PGE PA 12566355, com os fatos e fundamentos nele contidos, que opinou pelo deferimento do pedido de Elizete Santos Balbino, tendo em vista que o (a) interessado (a) cumpriu com os requisitos da Lei Estadual n. 7.820/2016, com efeitos a partir da juntada do diploma. 2. Com efeito, no presente caso a Administração já tinha indeferido o documento de ID 11853452, razão pela qual a interessada juntou o diploma definitivo, sem que tenha havido nenhum pedido de reconsideração da anterior decisão, donde deve ser considerado como termo inicial para fins de progressão a data de juntada do diploma. 3. À UNEAL.

PROCESSO: 41010.00004427/2019 – INTERESSADO: PETRUCIA BARBOSA FERREIRA VASCONCELOS – ASSUNTO: Pessoas: Aposentadoria - DESPACHO JURÍDICO PGE/PA/SUB-CD- 0779/2022 (12629888) - Conheça e aprovo o PARECER PGE/PA/SUBPREV - 482/2022 (12542800), conclusivo pela concessão da aposentadoria por idade e tempo de contribuição. 2. Dessa forma, vão os autos ao Gabinete Civil, para expedição do ato aposentatório, em seguida, à ALAGOAS PREVIDÊNCIA, para as providências de sua competência.

PROCESSO: E:41010.0000018162/2021 – INTERESSADO: Jose Roberto Cavalcante De Novais – ASSUNTO: Pessoas: Aposentadoria - DESPACHO JURÍDICO PGE/PA/SUB-CD- 0778/2022 (12629807) - Conheça e aprovo o PARECER PGE/PA/SUBPREV - 493/2022 (12568682), conclusivo pela concessão da aposentadoria por idade e tempo de contribuição. 2. Dessa forma, vão os autos ao Gabinete Civil, para expedição do ato aposentatório, em seguida, à ALAGOAS PREVIDÊNCIA, para as providências de sua competência.

PROCESSO: E:01800.0000002008/2019 – INTERESSADO: LUZINEIRE LAU DE OLIVEIRA VASCONCELOS – ASSUNTO: Pessoas: Aposentadoria - DESPACHO JURÍDICO PGE/PA/SUB-CD- 0777/2022 (12629718) - Conheça e aprovo o PARECER PGE/PA/SUBPREV - 475/2022 (12458438), conclusivo pela concessão da aposentadoria por idade e tempo de contribuição. 2. Dessa forma, vão os autos ao Gabinete Civil, para expedição do ato aposentatório, em seguida, à ALAGOAS PREVIDÊNCIA, para as providências de sua competência.

PROCESSO: E:01800.0000024714/2021 – INTERESSADO: MARIA GLAÚCIA ROCHA FREIRE CPF 276.408.764-00 – ASSUNTO: Pessoas: Aposentadoria - DESPACHO JURÍDICO PGE/PA/SUB-CD- 0776/2022 (12629490) - Conheça e aprovo o PARECER PGE/PA/SUBPREV - 489/2022 (12566690), conclusivo pela concessão da aposentadoria por idade. 2. Dessa forma, vão os autos ao Gabinete Civil, para expedição do ato aposentatório, em seguida, à ALAGOAS PREVIDÊNCIA, para as providências de sua competência.

PROCESSO: E:02000.0000007999/2019 – INTERESSADO: RIVADAVIA RIBEIRO BEZERRA – ASSUNTO: Pessoas: Aposentadoria - DESPACHO JURÍDICO PGE/PA/SUB-CD- 0782/2022 (12631072) - Conheço e aprovo o DESPACHO JURÍDICO PGE/PA/SUBPREV - 114/2022 (12535621), conclusivo pelo envio dos autos à SESAU, para ciência do interessado acerca da única regra de aposentadoria possível, neste momento, qual seja, o artigo 40, §1º, III, “b”, da CF. 2. Caso o interessado concorde, manifeste sua vontade nos autos. E se não optar por se aposentar nessa regra, deve retornar imediatamente ao exercício de suas funções, sob pena de abandono de cargo. 3. À SESAU, para as providências de sua competência.

PROCESSO: E:01800.0000023316/2021 – INTERESSADO: MARIA MADALENA CLEMENTE VIEIRA (453.662.764-20) – ASSUNTO: Pessoas: Averbção e Desaverbção - DESPACHO JURÍDICO PGE/PA/CD N° 1194/2022 (12631395) - Nos termos da delegação conferida pela Portaria PGE n° 73/2018, conheço e aprovo o Despacho PGE PA 12630928 , conclusivo pelo deferimento da desaverbção pleiteada, com as razões nele contidas. 2. No caso dos autos, a servidora pretende desaverbar tempo de serviço excedente de aposentadoria. Logo, como o referido excedente tempo de contribuição não teria sido utilizado como critério para fins de enquadramento e progressão funcional, nem repercutiu no cálculo de vantagens remuneratórias ou na concessão do direito à licença-prêmio por assiduidade, é permitida sua desaverbção, nos termos do artigo 2º, da Resolução n° 025 do CONSAGE, bem como do art. 127, VIII, do Decreto n° 3.048/1999, na redação dada pelo Decreto n° 10.410/2020. 3. Em face do exposto, opina-se pela possibilidade jurídica de desaverbar o período pretendido, em consonância com o Despacho SEPLAG GNPP 12579859. 4. À SEPLAG.

PROCESSO: 01700.00003679/2018 – INTERESSADO: FRANCISCO SILVA DE OLIVEIRA – ASSUNTO: Pessoas: Aposentadoria - DESPACHO JURÍDICO PGE/PA/CD N° 1192/2022 (12629987) - Como no caso dos autos o servidor progrediu antes de ser publicado o Decreto de aposentadoria, opina-se pela regularidade jurídica da progressão, desde que a SEPLAG confirme ter sido progressão automática (tendo como requisito apenas o tempo). À SEPLAG.

PROCESSO: E:04799.0000006582/2019 – INTERESSADO: Eliane Gomes França (139.718.458-27) – ASSUNTO: Pessoas: Pensão por Morte de Servidor - DESPACHO JURÍDICO PGE/PA/SUB-CD- 0781/2022 (12630140) - Conheço e aprovo o DESPACHO JURÍDICO PGE/PA/SUBPREV - 108/2022 (12566993), conclusivo pelo retorno dos autos ao setor de arquivamento. 2. O processo já foi analisado através do DESPACHO JURÍDICO PGE/PA/SUBPREV - 266/2021 (9179551), aprovado pelo DESPACHO JURÍDICO PGE/PA/SUB-CD-1451/2021 (9246305), o qual foi arquivado por motivo da parte requerente não ter atendido as diligências. 3. Diante disso, cabe a parte ingressar com novo pedido, instruído de toda a documentação necessária, para que possa ser analisado pela Subunidade Previdenciária. 4. À ALAGOAS PREVIDÊNCIA.

PROCESSO: E:01101.0000002677/2021 – INTERESSADO: MARIA DE FÁTIMA ROCHA AMARAL – ASSUNTO: Pessoas: Aposentadoria - DESPACHO JURÍDICO PGE/PA/SUB-CD- 0780/2022 (12630035) - Conheço e aprovo o PARECER PGE/PA/SUBPREV - 499/2022 (12541838), conclusivo pela concessão da aposentadoria por idade e tempo de contribuição 2. Dessa forma, vão os autos ao Gabinete Civil, para expedição do ato aposentatório, em seguida, à ALAGOAS PREVIDÊNCIA, para as providências de sua competência.

PROCESSO: E:05101.0000015844/2021 – INTERESSADO: Fábio José Correia Leal Costa – ASSUNTO: Pessoas: Progressão - DESPACHO JURÍDICO PGE/PA/CD N° 1191/2022 (12628884) - Conheço e aprovo o Despacho PGE

PA 12616784 , com os fatos e fundamentos nele contidos, que opinou pelo deferimento do pedido de Fábio José Correia Leal Costa, tendo em vista que o (a) interessado (a) cumpriu com os requisitos da Lei Estadual n. 7.822/2016 (Lei vigente à época do requerimento). 2. Ao DETRAN-AL.

PROCURADORIA GERAL DO ESTADO, Maceió/AL, 27 de Maio de 2022.

LINDOMAR JOSÉ ALBUQUERQUE LUNA ALMEIDA

Responsável pela Resenha

A COORDENADORA DA PROCURADORIA DA FAZENDA ESTADUAL EMMANUELLE DE ARAÚJO PACHECO MARROQUIM, DESPACHOU EM DATA DE 27 DE MAIO DE 2022, O(S) SEGUINTE(S) PROCESSO(S):

PROC: E: 01204-0000001950/2022 INTERESSADO: MINERAÇÃO TATUASSU LTDA ASS: DÉBITO N° 20021374 DESPACHO PGE/PFE-CD n° 0912/2022 - Trata-se de Processo Administrativo fiscal referente a Confissão de dívida por declaração n° 20021374 , cuja inscrição operou-se em 19 de janeiro de 2015, resultando na CDA n°. 0000131-1/2015 ( DOC 11954110). Os autos retornaram a esta Coordenação através do DOC 12257480. Assim, conheço e concordo com o DESPACHO DOC 12257480 de lavra do ilustre Procurador de Estado SÉRGIO GUILHERME ALVES DA SILVA FILHO, com as razões e conclusões nele contidas, concludente pela necessidade de retificação da CDA acima mencionada. Isto posto, vão os autos ao setor de Dívida Ativa desta Procuradoria da Fazenda Estadual, órgão competente para tomar as providências cabíveis quanto a retificação da CDA, de n° 0000131-2/2015, devendo-se proceder a RETIRADA de ADIERSON CARNEIRO MONTEIRO (CPF: 272.000.004-34) E MARIA ANIZETE CARNEIRO MONTEIRO (CPF: 279.200.704-49), pelas razões expostas pelo Procurador parecerista, bem como considerando que se trata de empresa com cadastro ativo. Registre-se também a necessária baixa da cobrança extrajudicial (protesto), caso haja. Após, devem os autos serem encaminhados ao procurador vinculado a execução fiscal em curso para as providências cabíveis quanto a substituição da CDA.

PROC: E: 01204-0000002688/2022 INTERESSADO: ZEBU LIMPEZA LTDA EPP ASS: AUTO DE INFRAÇÃO N° 7074568001 DESPACHO PGE/PFE-CD n° 0927/2022 - Trata-se de Processo Administrativo fiscal referente ao Auto de Infração n° 7074568001 , cuja inscrição operou-se em 22 de dezembro de 2021, resultando na CDA n°. 4850/2021 ( DOC 12366810). Conheço e concordo com o Parecer DOC 12366782 de lavra do ilustre Procurador de Estado TEODOMIRO ANDRADE NETO, com as razões e conclusões nele contidas, concludente pela necessidade de retificação da CDA acima mencionada. Isto posto, vão os autos ao setor de Dívida Ativa desta Procuradoria da Fazenda Estadual, órgão competente para tomar as providências cabíveis quanto a retificação da CDA, de n° 000004850/2021, devendo-se proceder a RETIRADA de CARLOS ABRAHAO GOMES DE MOURA (CPF de n° 085.762.654-00), por nunca ter feito parte do quadro societário da empresa, e a devida baixa em cartório caso haja. Após, devem os autos serem encaminhados ao procurador vinculado a execução fiscal em curso para as providências cabíveis quanto a substituição da CDA.

PROCURADORIA GERAL DO ESTADO, em Maceió (AL), 27 de maio de 2022.

Flávia Aurora Rodrigues de Lima Silva

Responsável pela Resenha

**Secretaria de Estado da Agricultura,  
Pecuária, Pesca e Aquicultura**

## AVISO DE COTAÇÃO

A SECRETARIA DE ESTADO DA AGRICULTURA, PECUÁRIA, PESCA E AQUICULTURA, inscrita no CNPJ sob o nº 12.200.200/0001-77, representada neste ato pela Gerência Executiva Administrativa, informa que está recebendo cotações para o seguinte processo: E:01400.0000000873/2022. Objeto: Contratação de empresa de transporte de pessoas para evento. O prazo para envio de propostas será de 05 (cinco) dias úteis, a partir desta publicação. Mais informações: [compraseagrialagoas@gmail.com](mailto:compraseagrialagoas@gmail.com) ou pessoalmente na Gerência Executiva Administrativa da SEAGRI, situada à Rua Cincinato Pinto, nº 348, Centro, CEP: 57.020-050 - Maceió - AL.  
Maceió, 27 de maio de 2022.

MAYKON BELTRÃO LIMA SIQUEIRA  
Secretário de Estado

Protocolo 644059

**Secretaria de Estado da Ciência, da  
Tecnologia e da Inovação - SECTI**

## AVISO DE COTAÇÃO SECTI

A Secretaria de Estado da Ciência, da Tecnologia e da Inovação – SECTI, inscrita no CNPJ sob o nº 04.007.216/0001-30, representada neste ato pela Gerência Executiva Administrativa, informa que está recebendo cotações de preços para o seguinte processo: Processo nº. E:30010.0000000157/2022 Objeto: Aquisição de café torrado moído de intensidade intensa ou extra forte, conforme especificações e quantidades descritas no termo de referência, visando atender à demanda da Administração Pública Estadual. O prazo para envio de propostas e comprovante de inscrição no CNPJ será de 05 (cinco) dias úteis, a partir desta publicação. Mais informações: [gerea.secti@gmail.com](mailto:gerea.secti@gmail.com), das 8h às 17h de segunda à quinta e sexta-feira das 8h às 14:00h.

Maceió, 27 de maio de 2022.

Sabrina de Sá Dâmaso  
Gerente Executiva Administrativa

AVISO DE SELEÇÃO

Processo: E:60030.0000000686/2021  
Modalidade: SELEÇÃO SECTI, FAPEAL E SENAI Nº 003/2022  
Objeto: Edital para segundo processo seletivo de bolsistas para participarem do Programa Mentoring Team, conforme condições e exigências estabelecidas no instrumento.  
Prazo para envio da documentação: até 23 de junho de 2022.  
Informações: Rua Barão de Jaraguá, nº 590, Jaraguá - sede da SECTI/AL ou pelo Telefone: (82) 9 9804-5021 - Nicolle Alencar  
Disponibilidade: <http://www.cienciaetecnologia.al.gov.br> e <https://www.fapeal.br/> e na Rua Barão de Jaraguá, nº 590, Jaraguá, em dias úteis das 09:00 às 12:00 e das 14 às 17:00 hrs.

Ludmila Cavalcante Freitas de Argolo  
CPL/SECTI

**Secretaria de Estado da Cultura - SECULT/AL**

PORTARIA Nº 58/2022 Maceió, 27 de maio de 2022

A Secretária de Estado da Cultura no uso de suas atribuições e prerrogativas legais, conforme Decreto nº 64.263 de 25 de fevereiro de 2019, tendo em vista o que estabelece a Lei Delegada nº 47, de 10 de agosto de 2015 RESOLVE: RETIRAR a Função Gratificada FG1411 FUNÇÃO ESPECIAL, da servidora MARIA MARGARIDA DA SILVA sob CPF: 483.466.834-72 matrícula 373-5 ocupante do cargo de Técnico de Planejamento, lotada na SECRETARIA ESTADUAL DE CULTURA.

Mellina Torres Freitas

Secretária de Estado da Cultura

PORTARIA Nº 59/2022

Maceió, 27 de maio de 2022

A Secretária de Estado da Cultura no uso de suas atribuições e prerrogativas legais, conforme Decreto nº 64.263 de 25 de fevereiro de 2019, tendo em vista o que estabelece a Lei Delegada nº 47, de 10 de agosto de 2015 RESOLVE: RETIRAR a Função Gratificada FG1614 CHEFIA DE IDENTIDADE E DIVERSIDADE CULTURAL, do servidor CICERO SILVA DE FARIAS sob CPF: 383.322.484-34 matrícula 152-0, ocupante do cargo de Assistente Administrativo, lotado na SECRETARIA ESTADUAL DE CULTURA.

Mellina Torres Freitas

Secretária de Estado da Cultura

PORTARIA Nº 60/2022

Maceió, 27 de maio de 2022

A Secretária de Estado da Cultura no uso de suas atribuições e prerrogativas legais, conforme Decreto nº 64.263 de 25 de fevereiro de 2019, tendo em vista o que estabelece a Lei Delegada nº 47, de 10 de agosto de 2015 RESOLVE: RETIRAR a Função Gratificada FG1592 CHEFIA DE DESENVOLVIMENTO DE PESSOAS, da servidora SORAYA DANTAS DE CARVALHO sob CPF: 478.986.824-91 matrícula 60.791-6, ocupante do cargo de Técnico de Secretariado, lotada na SECRETARIA ESTADUAL DE CULTURA.

Mellina Torres Freitas

Secretária de Estado da Cultura

PORTARIA DE DIÁRIA Nº 67/2022 Maceió, 27 de maio de 2022

A Secretária de Estado da Cultura, Mellina Torres Freitas, no uso de suas atribuições e prerrogativas legais conforme Decreto 64.263 de 25 de fevereiro de 2019, tendo em vista o que estabelece a Lei Delegada nº 47, de 10 de agosto de 2015, RESOLVE conceder em favor do servidor abaixo discriminado:  
Nome: MILTON MUNIZ DE ASSIS  
Cargo: Superintendente de Apoio à Produção Cultural.  
Matrícula: 125-2  
CI nº: 3351107-1  
CPF nº: 095.083.834-96  
Quantidade de Diárias: 04 (duas)  
Valor unitário: R\$ 80,00 (oitenta reais)  
Valor Total: R\$ 320 (trezentos e vinte reais)  
Período: 02 a 06/06/2022  
Percurso: MACEIÓ/PIRANHAS/MACEIÓ  
Objetivo: Participação na Emancipação Política de Piranhas/AL e do "Forrogaço", evento que está sendo apoiado por esta SECULT.  
Despesas à conta do elemento 3.3.90.14 –  
Fonte de Recurso 0100 (Estado)  
PI 001384 do orçamento vigente.

Mellina Torres Freitas  
Secretária de Estado da Cultura

Portaria de Diária nº 68/2022 Maceió, 27 de maio de 2022.

A Secretária de Estado da Cultura, Mellina Torres Freitas, no uso de suas atribuições e prerrogativas legais conforme Decreto 64.263 de 25 de fevereiro de 2019, tendo em vista o que estabelece a Lei Delegada nº 47, de 10 de agosto de 2015, RESOLVE conceder em favor do servidor abaixo discriminado:  
Nome: Gilson Manoel de Arruda  
Cargo: Assessor Técnico de Patrimônio  
Matrícula: 142-2  
CI nº 3622511-8 SSP/AL  
CPF nº: 055.297.124-36  
Quantidade de Diárias: 04 (três)  
Valor unitário: R\$ 60,00 (Oitenta reais)  
Valor Total: R\$ 240,00 (duzentos e quarenta reais)  
Período: 02 a 06 de junho de 2022.  
Percurso: Maceió/Piranhas/Maceió.  
Objetivo: Participação da Emancipação política de Piranhas e evento Forrogaço, evento SECULT/AL.  
Despesas à conta do elemento 3.3.90.14 –  
Fonte de Recurso 0100 (Estado)  
PI 001384 do orçamento vigente.

Mellina Torres Freitas  
Secretária de Estado da Cultura



**EDITAL N° 06/2022 - SECULT/AL**  
**Processo Administrativo n° E:02600.000000436/2022**

### III FESTIVAL DO ROCK DE ALAGOAS

O Governo do Estado de Alagoas, através da Secretaria de Estado da Cultura de Alagoas – SECULT/AL torna público, para conhecimento dos interessados, que estão abertas as inscrições para participação no **III Festival do Rock de Alagoas**, nos moldes do edital abaixo.

#### 1. OBJETIVO

- 1.1. O Governo do Estado de Alagoas, através da Secretaria de Estado da Cultura, com o objetivo de estimular os talentos alagoanos do segmento ROCK e de promover a difusão, o intercâmbio artístico-cultural e oferecer ao público um evento de nível e qualidade musical para o estado, torna público o presente Edital e convida artistas e bandas alagoanas a apresentarem propostas para concorrer a concessão de cachês, observadas as especificações constantes deste Edital.

#### 2. DA PROMOÇÃO

- 2.1. O **III Festival do Rock de Alagoas** é uma realização do Governo de Alagoas através da Secretaria de Estado da Cultura de Alagoas - SECULT/AL e acontecerá em Maceió, Arapiraca e Piranhas, e m local apropriado segundo os protocolos desse período.

#### 3. DA DEFINIÇÃO

- 3.1. Poderão ser inscritos no **III Festival do Rock de Alagoas**, bandas e artistas individuais alagoanos do gênero ROCK e todas as suas segregações. Para homenagear o mês do rock e valorizar os artista e grupos alagoanos desse estilo musical;
- 3.2. As bandas e artistas de rock indicadas para apresentação poderão mostrar músicas de autoria própria ou de terceiros, desde que resguardados todos os direitos autorais;
- 3.3. Compreendem-se por bandas, o conjunto de músicos vocalistas e instrumentistas;
- 3.4. Artista individual na área musical do estilo rock – Fica compreendido neste Edital que o Artista individual na área musical do estilo rock é aquele que exerce individualmente, a apresentação vocal e/ou instrumental.

#### 4. DA PARTICIPAÇÃO

- 4.1. Poderão inscrever-se no processo de seleção que trata o presente Edital:
- Proponente, pessoa física, maior de 18 anos, residente no Estado de Alagoas há pelo menos 02 (dois) anos;
  - Proponente, pessoa jurídica, registrada em Alagoas no mínimo há 02 anos e em atividade em Alagoas.
- 4.2. É vedada a participação dos servidores efetivos, comissionados, bolsistas, estagiários e prestadores de serviços diretos da Secretaria de Estado da Cultura de Alagoas;
- 4.3. É vedada a participação dos integrantes da Comissão de Seleção;
- 4.4. Só será aceito o modelo da ficha de inscrição fornecida pela organização;
- 4.5. O Rock e todas as suas variações é o único gênero musical aceito pelo edital.

#### 5. DAS INSCRIÇÕES

- 5.1. As inscrições poderão ser efetuadas no período de 30 de maio a 15 de julho de 2022, nos dias úteis, das 09h às 14h, na sede da SECULT/AL, presencialmente no Setor de Protocolo da SECULT ou de forma virtual através do site [cuca.al.gov.br](http://cuca.al.gov.br) ou ainda pelos Correios, através de SEDEX com Aviso de Recebimento – AR (sendo considerada a data da postagem), em envelope identificado, ao seguinte endereço:

**III FESTIVAL DO ROCK DE ALAGOAS**  
Secretaria de Estado da Cultura de Alagoas  
Praça Marechal Floriano Peixoto, 517 - Centro  
Maceió - AL | CEP 57020-090

- 5.2. Os interessados deverão enviar suas propostas em envelope

lacrado para serem avaliadas pela comissão deste Edital, contendo:

#### 5.2.1. PESSOA JURÍDICA:

- Cópia dos documentos do representante legal (CPF, RG e comprovante de residência);
- Cadastro Geral de Contribuintes;
- Prova de inscrição no cadastro de contribuintes estadual ou municipal, se houver, relativo ao domicílio ou sede do solicitante;
- Ato constitutivo, estatuto ou contrato social em vigor, devidamente registrado, em se tratando de sociedades comerciais, e, no caso de sociedades por ações, acompanhado de documentos de eleição de seus administradores;
- Inscrição do ato constitutivo, no caso de sociedades civis, acompanhada de prova de diretoria em exercício;
- Prova de regularidade para com a Fazenda Federal, Estadual e Municipal do domicílio ou sede do licitante, ou outra equivalente, na forma da lei;
- Prova de regularidade relativa à Seguridade Social e ao Fundo de Garantia por Tempo de Serviço (FGTS), demonstrando situação regular no cumprimento dos encargos sociais instituídos por lei;
- Prova de inexistência de débitos inadimplidos perante a Justiça do Trabalho;
- Anexo I - Ficha de inscrição devidamente preenchida, assinada e com todos os campos preenchidos com letra legível, conforme modelo disponível. Os campos deverão ser digitados ou preenchidos com letra legível, preferencialmente com letra de forma;
- Release da banda ou artista individual;
- Apresentação da banda ou grupo cultural em formato digital, com duração de, no máximo, 20 min para avaliação da Comissão;
- Relação de todos os lançamentos da banda ou artista individual, contendo nome do trabalho e data de lançamento. Será necessário enviar uma evidência. A evidência pode ser uma publicação de jornal, revista, site, catálogo blog ou outros, que confirme a quantidade de trabalhos informada nesta relação;
- Anexo II - Termo de Autorização de Execução Pública;
- Anexo III - Termo de Autorização para Participação de Menor, quando necessário;
- Uma cópia do RG e CPF do(s), intérprete (s) e demais músicos;
- Comprovante bancário em nome da empresa (CNPJ) que conste: Nome do banco, n° da conta, n° da agência e n° da operação (quando houver).

#### 5.2.2. PESSOA FÍSICA:

- Anexo I - Ficha de inscrição devidamente preenchida, assinada e com todos os campos preenchidos com letra legível, conforme modelo disponível. Os campos deverão ser digitados ou preenchidos com letra legível, preferencialmente com letra de forma;
- Release da banda ou artista individual;
- Apresentação da banda ou grupo cultural em formato digital, com duração de, no máximo, 20 min para avaliação da Comissão;
- Relação de todos os lançamentos da banda ou artista individual, contendo nome do trabalho e data de lançamento. Será necessário enviar uma evidência. A evidência pode ser uma publicação de jornal, revista, site, catálogo blog ou outros, que confirme a quantidade de trabalhos informada nesta relação;
- Anexo II - Termo de Autorização de Execução Pública;
- Anexo III - Termo de Autorização para Participação de Menor, quando necessário;
- Uma cópia do RG e CPF do(s) responsável (eis), intérprete (s) e demais músicos;
- Comprovante de residência e domicílio do representante da banda ou artista individual;
- Certidão da Regularidade Jurídica da pessoa física, emitida em conjunto pela Procuradoria-Geral da Fazenda Nacional e Receita Federal do Brasil;
- Comprovante bancário em nome do proponente pessoa física, que conste: Nome do banco, n° da conta, n° da agência e n° da operação (quando houver).

- 5.3. Cada Proponente, físico (CPF) ou jurídico (CNPJ), só poderá apresentar uma única inscrição no referido edital, indicando em qual das cidades deseja realizar sua apresentação (Maceió, Arapiraca ou Piranhas) caso seja selecionado. Observa-se que pode haver remanejamento a critério da administração pública.

- 5.4. A documentação exigida para a inscrição (item 5.2) deverá ser entregue na sede da SECULT/AL em envelope lacrado, endereçado da seguinte forma:

#### DESTINATÁRIO:

**SECRETARIA DE ESTADO DA CULTURA DE ALAGOAS – SECULT/AL**

**III Festival do Rock de Alagoas**  
Setor de Protocolo

Praça Marechal Floriano Peixoto, s/n – Centro Maceió - AL – CEP  
57020-190.

**REMETENTE:**

**NOME DO PROPONENTE**  
Endereço completo do proponente

- 5.5 Para as inscrições via correio serão consideradas somente aquelas entregues na modalidade de SEDEX com Aviso de Recebimento (AR), sendo desconsideradas as inscrições postadas após a data de encerramento estabelecida no item 5.1, deste edital;
- 5.6 As inscrições são gratuitas e, cada banda ou artista, só poderá se inscrever para uma única apresentação (Maceió, Arapiraca ou Piranhas);
- 5.7 Os formulários padronizados (Anexos I, II e III) estão disponibilizados na internet (<http://www.cultura.al.gov.br>), na aba Edital e Concurso e deverão ser entregues devidamente preenchidos, em formato digital (cd, dvd, pendrive ou similar) e salvos em formato PDF, assinados pelo proponente, quando for o caso;
- 5.8 Não serão aceitos documentos ilegíveis ou rasurados;
- 5.9 As documentações que comporão as inscrições deverão ser feitas, quando presencialmente ou pelo Correios, em envelope lacrado e identificado;
- 5.10 Depois de efetuada e efetivada a inscrição, as composições não poderão ser substituídas, sob pena de desclassificação;
- 5.11 A ausência de qualquer um dos documentos pedidos implicará na desclassificação do participante;
- 5.12 Não será permitida a juntada ou substituição de novos documentos após a realização da inscrição;
- 5.13 Caso o proponente realize mais de uma inscrição somente será considerada a última inscrição realizada;
- 5.14 A inscrição realizada pelo CUCA poderá ser excluída pelo proponente somente durante o período de inscrição do presente certame, não podendo ser alterada após o referido período.
- 5.15 Todo o material disponibilizado pelos participantes para a sua inscrição não será devolvido mesmo após a realização do Festival, ficando este arquivado à disposição da Secretaria de Estado da Cultura de Alagoas e quaisquer órgãos vinculados ao Estado de Alagoas como acervo do Estado.
- 5.16 A Comissão Organizadora do III Festival do Rock de Alagoas não se responsabilizará por qualquer defeito no material enviado ou a legibilidade das informações prestadas, o que poderá acarretar na desclassificação do candidato.
- 5.17 O ato da inscrição implica em automática e plena concordância com os termos deste edital;
- 5.18 Não poderão ser apresentadas composições de manifestação discriminatória, não sendo aceitas também apresentações com conteúdo vulgar, com duplo sentido ou com palavras que venham a ofender ou ter conotação de qualquer tipo de preconceito e manifestação, uma vez que a classificação indicativa das apresentações é livre;
- 5.19 Não serão permitidas apresentações com **DUBLAGENS** ou **VOCALIZAÇÃO** gravada.
- 5.17.1 Entende-se por vocalização pronta as gravações de batidas,

M.D e outros, que reproduzem também **back-vocal** ou gravação da **voz** cantada, mesmo que em curto intervalo de tempo.

**6. DA SELEÇÃO**

- 6.1. A relação das bandas ou artistas selecionados para apresentação no III Festival do Rock de Alagoas será publicada no DOE-AL;
- 6.2. O local, data e ordem das apresentações serão divulgados posteriormente na página da SECULT/AL ([www.cultura.al.gov.br](http://www.cultura.al.gov.br)) e no CUCA ([www.cuca.al.gov.br](http://www.cuca.al.gov.br)).
- 6.3. Serão selecionados 12 (doze) bandas, sendo 08 (oito) veteranas e 04 (quatro) iniciantes
- 6.4. Serão selecionados 06 (seis) artistas individuais, sendo 04 (quatro) veteranos e 02 (dois) iniciantes;
- 6.5. A Comissão Organizadora manterá contato com todos(as) os(as) selecionados(as) através de e-mail ou por telefone.

**7. DO JULGAMENTO**

- 7.1. A Comissão de Julgamento verificará os documentos e as propostas apresentadas, inabilitando ou desclassificando os candidatos que não tenham apresentado documentação em conformidade com o estabelecido neste Edital ou que caracterizem cópia, plágio ou qualquer tipo de fraude, mediante parecer técnico que expresse fundamentadamente motive a decisão.
- 7.2. O julgamento das propostas considerará como critérios de avaliação:
- O tempo de atividade da banda ou artista;
  - A quantidade de trabalhos lançados: K7, VHS, Vinil, CD, DVD, PENDRIVE ou Disco em plataforma digital;
  - Análise da mídia enviada: Produção e musicalidade;
- 7.3. A pontuação final da proposta consistirá na média aritmética simples das pontuações obtidas nos critérios do item 7.2 deste edital.
- 7.4. Serão julgadas classificadas as bandas/artistas que obtenham a maior pontuação final, a considerar os critérios do item 7.2 elaborando-se ordem de classificação decrescente.
- 7.5. Também serão classificadas bandas/artistas com tempo de atividade até 2 anos. Para estes, enquadrados como iniciantes, o critério será somente a análise da mídia de apresentação enviada.
- 7.6. A integração das bandas/artistas com no máximo 2 anos de existência buscará dar oportunidade aos músicos iniciantes, sem muito tempo de atividade e que possuem um trabalho plausível e avaliado como satisfatório pela comissão.
- 7.7. A pontuação obedecerá aos seguintes parâmetros:

CRITÉRIO DE AVALIAÇÃO	PONTUAÇÃO
Tempo de atividade superior a 2 anos	01
Tempo de atividade superior a 3 anos	02
Tempo de atividade superior a 4 anos	04
Tempo de atividade superior a 5 anos	06
Tempo de atividade superior a 6 anos	08
Tempo de atividade superior a 10 anos	10
Trabalhos lançados: até 2 (dois)	01
Trabalhos lançados: 3 (três)	02
Trabalhos lançados: 4 (quatro)	03
Trabalhos lançados: 5 (cinco)	04
Trabalhos lançados: 6 (seis)	05
Trabalhos lançados: 7 (sete)	06
Trabalhos lançados: 8 (oito)	07
Trabalhos lançados: 9 (nove)	08
Trabalhos lançados: 10 (dez)	09
Trabalhos lançados: acima de 10 (dez)	10
Mídia gravada: Produção e musicalidade	0 a 10

**8. DA COMISSÃO JULGADORA**

- 8.1. Todas as inscrições passarão por um processo preliminar, as mesmas terão a documentação avaliada pela Comissão de Triagem, formada por membros da Comissão de Análise de Projetos - CAP; composta por servidores da SECULT/AL;
- 8.2. A Comissão Organizadora do III Festival do Rock de Alagoas indicará, dentre especialistas, artistas e pessoas ligadas à arte



Assinatura Responsável pela Banda/Grupo Cultural

(Assinatura)

**ANEXO I**  
**Ficha de Inscrição**  
**III Festival do Rock de Alagoas**

PESSOA JURÍDICA	
(Banda ou Artista individual)	
Nome:	
CNPJ:	
Razão social:	
Responsável pela Banda/ Artista individual:	
Endereço para contato com CEP:	
Telefone:	Celular:
E-mail:	
Cidade:	Estado:
Tempo de existência da banda/ Tempo que o artista desenvolve a atividade musical (em anos):	Quantidade de trabalhos lançados - K7, VHS, Vinil, CD, DVD, PENDRIVE ou Disco em plataforma (quantidade total):
Local da apresentação (marque um X): MACEIO ( ) ARAPIRACA ( ) PIRANHAS ( )	
Perfil em rede social:	
Nome dos Integrantes da Banda ou músicos que acompanharão o Artista:	

Com a assinatura desta ficha de inscrição, estou ciente e concordo com o regulamento do III Festival do Rock de Alagoas.

\_\_\_\_\_ - AL, \_\_\_\_\_ de \_\_\_\_\_ de 2022.

Assinatura Responsável pela Banda/Grupo Cultural

**ANEXO II**  
**Termo de Autorização Execução Pública/Cessão de uso de Som e Imagem**  
**Festival do Rock**

Eu, \_\_\_\_\_  
\_\_\_\_\_, estado civil \_\_\_\_\_,  
nacionalidade \_\_\_\_\_, portador do RG n° \_\_\_\_\_  
\_\_\_\_\_, inscrito no CPF n° \_\_\_\_\_, residente  
à \_\_\_\_\_, n° \_\_\_\_\_, município  
de \_\_\_\_\_, Alagoas.

AUTORIZO a Secretaria de Estado da Cultura de Alagoas – SECULT/AL, pessoa jurídica de direito público, inscrita no CNPJ nº: 08.629.503/0001-32 neste ato representado pela Comissão Organizadora do III Festival do Rock de Alagoas, o uso de minha imagem e som da voz em caráter institucional, sem fins lucrativos, registrados no âmbito do III Festival do Rock de Alagoas. A presente autorização é concedida a título gratuito, podendo ser transmitida pelos meios de comunicação do Estado de Alagoas e de outras instituições governamentais, ou ainda, fixada sua imagem em qualquer veículo (publicações, TV e internet, com todas as ferramentas e tecnologias existentes e que venham a existir) por todo território nacional e internacional, notou ou em parte, podendo ser reexibido a qualquer tempo, como acervo histórico do Estado de Alagoas. Em caráter definitivo, o presente instrumento obriga as partes por si e por seus sucessores a respeitarem integralmente os termos e condições estipuladas. Por esta ser a expressão da minha vontade declaro que autorizo o uso acima descrito sem que nada haja a ser reclamado a título de direitos conexos à minha imagem ou a qualquer outro, e assino a presente autorização em 02 vias de igual teor e forma.

\_\_\_\_\_ AL, \_\_\_\_\_ de \_\_\_\_\_ de  
2021.

Telefone para contato: ( ) \_\_\_\_\_  
Email: \_\_\_\_\_

**ANEXO III**  
**Termo de Autorização para Participação de Menor**  
**III Festival do Rock de Alagoas**

Eu \_\_\_\_\_  
\_\_\_\_\_, RG n° \_\_\_\_\_, CPF n° \_\_\_\_\_  
de \_\_\_\_\_, ser representante legal do(a) menor

\_\_\_\_\_, RG n° \_\_\_\_\_, e autorizo o(a) mesmo(a) a participar do III Festival do Rock de Alagoas, promovido pela Secretaria de Estado da Cultura de Alagoas.

Declaro através desta autorização, estar ciente de todos os procedimentos legais que assumo desde já, em virtude da presente autorização, por esclarecimento prévio de todas as minhas dúvidas, de quaisquer responsabilidades cabíveis neste caso.

Data de validade da presente autorização: Durante a realização do evento.

AL, \_\_\_\_\_ de \_\_\_\_\_ de 2022.

(Assinatura)

Telefone para contato: ( ) \_\_\_\_\_  
E-mail: \_\_\_\_\_

**REGULAMENTO**  
**III FESTIVAL DO ROCK DE ALAGOAS**

O Governo do Estado de Alagoas, através da Secretaria de Estado da Cultura de Alagoas – SECULT/AL torna público, para conhecimento dos interessados, que estão abertas as inscrições para participação no **III Festival do Rock de Alagoas**, nos moldes deste edital.

**OBJETIVO**

O Governo do Estado de Alagoas, através da Secretaria de Estado da Cultura, com o objetivo de estimular os talentos alagoanos do segmento ROCK e de promover a difusão, o intercâmbio artístico-cultural e oferecer ao público um evento de nível e qualidade musical para o estado, torna público o presente Edital e convida os artistas e bandas alagoanas a apresentarem propostas para concorrer a concessão de cachês, observadas as especificações constantes deste Edital.

**PERÍODO DE INSCRIÇÃO**

Período de inscrição de 30 de maio a 15 de julho de 2022

**DA SELEÇÃO**

Após o processo de habilitação serão selecionadas 18 apresentações contendo 12 (doze) bandas, sendo 08 (oito) veteranas e 04 (quatro) iniciantes, mais 06 (seis) artistas individuais, sendo 04 (quatro) veteranos e 02 (dois) iniciantes.

**DO JULGAMENTO**

O julgamento das propostas considerará como critérios de avaliação:

- O tempo de atividade da banda ou artista;
- A quantidade de trabalhos lançados: K7, VHS, Vinil, CD, DVD, PENDRIVE ou Disco em plataforma digital;
- Análise da mídia enviada: Produção e musicalidade;

Bandas/artistas com tempo de atividade até 2 anos, enquadrados como iniciantes, o critério será somente a análise da mídia de apresentação enviada.

A pontuação obedecerá aos seguintes parâmetros:

CRITÉRIO DE AVALIAÇÃO	PONTUAÇÃO
Tempo de atividade superior a 2 anos	01
Tempo de atividade superior a 3 anos	02

Tempo de atividade superior a 4 anos	04
Tempo de atividade superior a 5 anos	06
Tempo de atividade superior a 6 anos	08
Tempo de atividade superior a 10 anos	10
Trabalhos lançados: até 2 (dois)	01
Trabalhos lançados: 3 (três)	02
Trabalhos lançados: 4 (quatro)	03
Trabalhos lançados: 5 (cinco)	04
Trabalhos lançados: 6 (seis)	05
Trabalhos lançados: 7 (sete)	06
Trabalhos lançados: 8 (oito)	07
Trabalhos lançados: 9 (nove)	08
Trabalhos lançados: 10 (dez)	09
Trabalhos lançados: acima de 10 (dez)	10
Mídia gravada: Produção e musicalidade	0 a 10

Serão julgadas classificadas as bandas/artistas que obtenham a maior pontuação final, a considerar os critérios acima elaborando-se ordem de classificação decrescente.

### DAS APRESENTAÇÕES

Os selecionados irão realizar uma única apresentação em uma das 3 (três) cidades que irão sediar o III Festival do Rock de Alagoas. Cada banda/artista terá o prazo máximo de 60 (sessenta) minutos para apresentação. É responsabilidade de cada banda ou artista a locomoção até o local da apresentação;

### DA REMUNERAÇÃO

Os selecionados para participação do III Festival do Rock de Alagoas receberão os seguintes cachês:

- Bandas - R\$ 4.000,00 (cinco mil reais)
- Artistas Individuais - R\$ 2.000,00 (dois mil e quinhentos reais);

### DO CRONOGRAMA

ATIVIDADES	DATAS
Publicação do Edital	30 de maio de 2022
Período de Inscrições	30 de maio a 15 de julho de 2022
Análise das Inscrições	15 a 21 de julho de 2022
Publicação dos Resultados Preliminares	22 de julho de 2022
Prazo para Recursos	25 a 29 de julho de 2022
Análise de Recursos	01 a 05 de agosto de 2022
Publicação do Resultado Final	10 de agosto de 2022
Apresentações	Agosto/Setembro de 2022

### CONCLUSÃO

Esta ação prevê a abertura de um Edital de Concurso Público - III Festival do Rock de Alagoas, destinado a apoiar músicos alagoanos do segmento rock, promovendo o incentivo e fortalecimento a diversidade musical alagoana.

Maceió, 27 de maio de 2022.

**MELLINA TORRES FREITAS**  
Secretária de Estado da Cultura

PORTARIA N° 61/2022

Maceió - AL, 27 de Maio de 2022.

A Secretária de Estado da Cultura no uso de suas atribuições e prerrogativas legais, conforme Decreto n° 64.263 de 25 de fevereiro de 2019, tendo em vista o que estabelece a Lei Delegada n° 47, de 10 de agosto de 2015 RESOLVE: tornar público o RESULTADO dos novos habilitados NO EDITAL N° 01/2022 DE CHAMAMENTO PÚBLICO, constituída através da Portaria n° 61/2022, de 27 de Maio de 2022.

EDITAL DE CREDENCIAMENTO - HABILITADOS					
LIN GU AG EM	CN PJ/ CP F	PROPONENTE	RESPONSÁVEL LEGAL	SITUAÇÃO	NOTA
MUSIC A	CN PJ	REGIS BACANA	REGIVALDO JOSE DA SILVA	HABILITADO	90
MUSIC A	CN PJ	DIEGO FRANCIS	DIEGO FRANCISCO DO NASCIMENTO SOUZA	HABILITADO	90
MUSIC A	CN PJ	FORRAZAO DA RUIVA	AT SERV	HABILITADO	87
MUSIC A	CN PJ	ALLANA ESTILIZADA	DENIS WILKER PEREIRA ROCHA	HABILITADO	87
MUSIC A	CP F	EDSON RAZEK	JOSE EDSON BEZERRA LIMA	HABILITADO	90
MUSIC A	CP F	JEAN VIEIRA	JOSE JEAN VIEIRA DE JESUS	HABILITADO	88
MUSIC A	CN PJ	WINICIUS VAQUEIRO	WV PRODUÇÕES	HABILITADO	90
MUSIC A	CN PJ	LOVE DO BOM	DIEGO ANDERSON MATOS URSULINO	HABILITADO	85
MUSIC A	CN PJ	BANDA DAFHENY MELO	KOROLAINE SILVA SANTOS	HABILITADO	88
MUSIC A	CN PJ	BANDA: RAIANE E JACKELINE	KOROLAINE SILVA SANTOS	HABILITADO	87
MUSIC A	CN PJ	BANDA: YGOR PIERRE	KOROLAINE SILVA SANTOS	HABILITADO	87
MUSIC A	CN PJ	BANDA: MANO CAVALVANTE	KOROLAINE SILVA SANTOS	HABILITADO	88
MUSIC A	CN PJ	ARTISTAS DO SERTÃO	KOROLAINE SILVA SANTOS	HABILITADO	87
MUSIC A	CN PJ	AQUI TEM SENTIMENTO	KOROLAINE SILVA SANTOS	HABILITADO	87
MUSIC A	CP	MORGANA LISBOA	MORGANA	HA	8

SIC A	F		BEZERRA LISBOA	BILITADO	7
MÚSICA	CPF	TALIS FRANÇA	TALIS FRANÇA	HABILITADO	87
MÚSICA	CNPJ	HENRIQUE SANTANA	CICERO JOSE LAURENTINO DOS SANTOS	HABILITADO	88
MÚSICA	CNPJ	RODRIGO DANTAS	CICERO JOSE LAURENTINO DOS SANTOS	HABILITADO	88
MÚSICA	CNPJ	FERNANDA GG	CICERO JOSE LAURENTINO DOS SANTOS	HABILITADO	87
MÚSICA	CNPJ	WELBERT TELLES	CICERO JOSE LAURENTINO DOS SANTOS	HABILITADO	88
MUSICA	CPF	FORRO BAU	ELOI DA SILVA NETO	HABILITADO	90
MÚSICA	CPF	GENINHO BAT ALHA	GENIVALDO LEANDRO DA SILVA	HABILITADO	87
MÚSICA	CPF	ZÉ DO BREGA	JOSE WILSON DA SILVA	HABILITADO	87
FORÇA	CNPJ	FÓRUM PARA O DESENVOLVIMENTO DO ESTADO DE AL   PENSE ALAGOAS	EDUARDO FERREIRA DA SILVA JUNIOR	HABILITADO	90
CURADORIA	CNPJ	FÓRUM PARA O DESENVOLVIMENTO DO ESTADO DE AL   PENSE ALAGOAS	EDUARDO FERREIRA DA SILVA JUNIOR	HABILITADO	90
MÚSICA	CNPJ	JESSICA GOMES TAVARES	JG PRODUÇÕES	HABILITADO	89

Mellina Torres Freitas  
Secretária de Estado da Cultura

#### EXTRATO DE CONTRATO DE SERVIÇOS NÃO CONTINUADOS Nº 32/2022 - SECULT

PROCESSO ADMINISTRATIVO: Nº 2600-001087/2022 FUNDAMENTAÇÃO LEGAL: Em observância às disposições da Lei nº 8.666, de 1993, da Lei nº 10.520, de 2002, e da Lei nº 8.078, de 1990 – Código de Defesa do Consumidor.

CONTRATANTE: Estado de Alagoas, por intermédio da Secretaria de Estado da Cultura, CNPJ nº 08.629.503/0001-32, representada pela Secretária de Estado da Cultura Mellina Torres Freitas, portadora do CPF nº 044.461.694-24  
CONTRATADO: empresa A E L COSTA inscrita no CNPJ: 27.524.171/0001-76, estabelecida na R JOSE MAIA GOMES, Nº 258, CXPST 51 SALA 05, JATIUCA, MACEIÓ/AL, CEP 57.036-240

OBJETO é a prestação de serviços artísticos, mediante a contratação da empresa A E L COSTA, nos termos no Processo E:02600.0000001087/2022 para apresentação musical em apoio ao evento E:02600.0000000966/2022, no dia 29 de maio de 2022, no município de Rio Largo/AL, devidamente habilitado por meio do edital chamamento público para credenciamento de artistas e profissionais de arte, cultura em todas as suas manifestações e linguagens, instituído pelo processo administrativo nº 02600.0000000763/2019, conforme portaria nº 28/2022 publicada em Diário Oficial do Estado de Alagoas em 15 de abril de 2022, em anexo, referente a relação dos habilitados.

VALOR GLOBAL: R\$ 15.000,00 (quinze mil reais).

DATA DA ASSINATURA: 25/05/2022

PRAZO DE VIGÊNCIA: até 31 de dezembro do corrente ano.

ORIGEM DOS RECURSOS:

Programa de Trabalho: 1339202074253 – Apoiar a Realização de Eventos Culturais

Localização: 210 - Todo Estado

Rubrica: 33.90.39 - Outros Serviços de Terceiros - Pessoa Jurídica

Fonte: 0100 - Recursos Ordinários, do Orçamento da SECULT

Mellina Torres Freitas  
Secretária de Estado da Cultura

### Secretário de Estado da Segurança Pública de Alagoas - SSP

#### TERMO DE HOMOLOGAÇÃO

O Secretário de Estado da Segurança Pública, no uso de suas atribuições e prerrogativas legais, bem como dos poderes que lhe foram conferidos no §2º, art. 10 do Decreto Estadual nº 68.118 de 31 de outubro de 2019, considerando os procedimentos adotados nos autos do processo administrativo E:02100.0000003465/2020 e tendo em vista o DESPACHO PGE/PLIC (SEI 12219547) e DESPACHO PGE-COOP LIC (SEI 12295351), todos da Procuradoria Geral do Estado, e ainda, para que se produzam os devidos e legais efeitos;

**RESOLVE HOMOLOGAR** o procedimento licitatório realizado na modalidade PREGÃO ELETRÔNICO Nº SSP – 1.008/2022. Processo nº E:02100.0000003465/2020, cujo o objeto é escolha da proposta mais vantajosa para a contratação dos Serviços de Seminário Alagoano de Saúde e Segurança do Trabalho: construindo diretrizes para a segurança pública. Que teve como vencedora a empresa:

**M N DE O RIBEIRO CONSULTORIA ME**, inscrita no CNPJ: 17.076.626/0001-84, vencedora do ITEM 01: Valor Global: R\$ 60.000,00 (Sessenta mil reais);

**Valor total adjudicado:** R\$ 60.000,00 (Sessenta mil reais).

#### PUBLIQUE-SE

Em seguida, remetam-se os autos à Chefia Especial de Procedimentos Licitatórios, para formalização e acolhimento da assinatura do contrato, ao tempo em que ressalto a necessidade de atualização das certidões de regularidade fiscal, jurídica e trabalhista.

Maceió, 26 de maio de 2022.

**FLÁVIO SARAIVA DA SILVA**

Secretário de Estado da Segurança Pública

#### TERMO DE REVOGAÇÃO Nº 1.007/2022

O Secretário de Estado da Segurança Pública, no uso de suas atribuições e prerrogativas legais, considerando os procedimentos adotados, atendendo ao interesse Público, REVOGA, nos termos do artigo 49 da Lei 8.666/93 e alterações posteriores, o procedimento licitatório – Pregão Eletrônico SSP/AL nº 1.007/2022 – Processo Administrativo SEI E:02100.0000003026/2021, objetivando **Contratação de empresa especializada no serviço de treinamento sobre desenvolvimento pessoal, com foco em Educação Financeira e Investimentos para os profissionais da Perícia Oficial do Estado de Alagoas e seus Institutos subordinados**, destinados a Secretaria de estado da Segurança Pública, conforme especificado nos autos.

Maceió, 26 de Maio de 2022.

**FLÁVIO SARAIVA DA SILVA**  
Secretário de Estado da Segurança Pública



SECRETARIA DE ESTADO DA SEGURANÇA PÚBLICA - SSP

**CONVOCAÇÃO Nº 047/CEA/SSP-2022**  
**AVISO DE COTAÇÃO**

A Chefia Executiva Administrativa/SSP torna público que está recebendo cotações de preços conforme dados que seguem:  
Processo nº E:02100.000003094/2022  
Objeto: Aquisição de Copo Descartável  
Material: Poliestireno; Aplicação: Água/Suco E Refrigerente  
Capacidade: 200 ML; Cor: Branco; Características Adicionais: Atóxico, De Acordo C/ Norma Abnt, Nbr 14865.  
Informações: Através do e-mail [sspalcompras@gmail.com](mailto:sspalcompras@gmail.com),  
Telefones 82-3315-8622/2357 ou na Sala 321 da Secretaria de Estado da Segurança Pública de Alagoas.  
Prazo para envio das propostas: 05 (cinco) dias úteis, a contar da data desta publicação.

Maceió, 27 de maio de 2022.

Shirley Santos de Oliveira  
Gerente do Núcleo de Cotação/SSP-AL

**Secretaria de Estado de Ressocialização**  
**e Inclusão Social - SERIS**

**JULGAMENTO**

Procedimento: Processo Administrativo Disciplinar  
Processo nº 34000 27025/2021 – Portaria nº 1239/SERIS/2021

Autoridade Julgadora: MARCOS SÉRGIO DE FREITAS SANTOS – Cel. QOC PM R/R

Vistos e examinados os autos do processo em epígrafe, instaurado para apurar possível irregularidade na conduta do Policial Penal Jandir Gertulino dos Santos – matrícula 47.404-5, fato ocorrido no Presídio do Agreste no dia 27/10/2021.

1. ACATO o relatório da Comissão de Sindicância Administrativa, conforme art. 147, da lei 5.247/91;
2. DECIDO pelo ARQUIVAMENTO do presente Processo Administrativo, de acordo com disposto no Art. 157, I da Lei nº 5.247 de 26 de julho de 1991, na esfera desta Corregedoria;

DÊ-SE CIÊNCIA, PUBLIQUE-SE E CUMRA-SE.

GABINETE DO SECRETÁRIO DE ESTADO DE RESSOCIALIZAÇÃO E INCLUSÃO SOCIAL, em, Maceió 25 de maio de 2022.

MARCOS SÉRGIO DE FREITAS SANTOS – Cel. QOC PM R/R  
Secretário de Estado de Ressocialização e Inclusão Social

**JULGAMENTO**

Procedimento: Sindicância Administrativa  
Processo nº 34000 29943/2021 – Portaria nº 1327/SERIS/2021

Autoridade Julgadora: MARCOS SÉRGIO DE FREITAS SANTOS – Cel. QOC PM R/R

Vistos e examinados os autos do processo em epígrafe, instaurado para apurar fatos constantes na Investigação Preliminar de Portaria nº 377/2021, a respeito de possíveis irregularidades supostamente cometidas pelo Policial Penal Rodrigo de Lima e Silva – matrícula 53307, no tocante às visitas assistidas no Presídio do Agreste.

1. ACATO o relatório da Comissão de Sindicância Administrativa, conforme art. 147, da lei 5.247/91;
2. DECIDO pelo ARQUIVAMENTO do presente Processo Administrativo, de acordo com disposto no Art. 157, I da Lei nº 5.247 de 26 de julho de 1991, na esfera desta Corregedoria;

DÊ-SE CIÊNCIA, PUBLIQUE-SE E CUMRA-SE.

GABINETE DO SECRETÁRIO DE ESTADO DE RESSOCIALIZAÇÃO E INCLUSÃO SOCIAL, em, Maceió 25 de maio de 2022.

MARCOS SÉRGIO DE FREITAS SANTOS – Cel. QOC PM R/R  
Secretário de Estado de Ressocialização e Inclusão Social

PORTARIA/SERIS Nº 495/2022

O SECRETÁRIO DE ESTADO DE RESSOCIALIZAÇÃO E INCLUSÃO SOCIAL, no uso de suas atribuições e prerrogativas legais, com supedâneo na Lei Delegada nº 47, publicada no Diário Oficial em 10 de agosto de 2015, bem como nas atribuições que lhe foram conferidas pelo art. 145 da Lei Estadual nº 5.247 de 26 de setembro de 1991, com fulcro no art. 150 da mesma lei, RESOLVE:

Art. 1º Instaurar SINDICÂNCIA ADMINISTRATIVA e constituir comissão com a finalidade de apurar possível irregularidade administrativa, ocorrida no Presídio de Segurança Máxima, quanto à denúncia de maus tratos pelos reeducandos detidos naquela Unidade Prisional, conforme fora decidido no item 2 do Julgamento dos autos do Processo nº E:34000.000001054/2022.

Art. 2º Determinar que a referida apuração seja realizada no prazo de 30 (trinta) dias, nos termos do art.156 da lei supracitada, por Comissão composta pelos seguintes servidores servidores : Weider Muritiba Nunes Pereira, matrícula nº 29.620-1, Valmira Ferreira Santos -, Matrícula nº 51.076-9, Douglas Albuquerque Santos, Matrícula: 53.054-9, respectivamente, presidente e membros, todos estáveis e em exercício na Corregedoria da Secretaria de Estado de Ressocialização e Inclusão Social.

Art. 3º É garantido ao(s) investigado(s) o pleno exercício dos direitos preceituados no art. 5º, incisos LIII, LIV e LV da Constituição da República Federativa do Brasil, tais como a ampla defesa e o contraditório.

GABINETE DO SECRETÁRIO DE ESTADO DE RESSOCIALIZAÇÃO E INCLUSÃO SOCIAL, em, Maceió 25 de maio de 2022.

MARCOS SÉRGIO DE FREITAS SANTOS – Cel. QOC PM  
Secretário de Estado de Ressocialização e Inclusão Social

**TERMO DE ADJUDICAÇÃO**

Tendo em vista à realização da Tomada de Preços nº 01/2022 – T3 – CPL/AL, processo administrativo nº E:34000.0000022764/2021 cujo objeto consiste na “ Contratação de empresa especializada para execução de reforma na Casa de Custódia da Capital - Maceió/AL, a fim de adequar o espaço para uma unidade de regime semiaberto », ADJUDICO em favor da empresa: MIRAMAR CONSTRUTORA LTDA., inscrita no CNPJ nº 11.035.491/0001-22, execução do objeto do supracitado certame seletivo, com valor global de R\$ 1.195.266,79 (um milhão cento e noventa e cinco mil duzentos e sessenta e seis reais e setenta e nove centavos), considerando cumprido todas as exigências do procedimento, para que produza os efeitos legais e jurídicos.

PUBLIQUE-SE.

Maceió, 25 de maio de 2022.

MARCOS SÉRGIO DE FREITAS SANTOS  
Secretário de Estado de Ressocialização e Inclusão Social

**TERMO DE HOMOLOGAÇÃO**

O Secretário de Estado de Ressocialização e Inclusão Social, no uso de suas atribuições regulamentares e considerando a regularidade de todo o procedimento licitatório, em especial o julgamento procedido pela Comissão Permanente de Licitações de Obras e Serviços – CPL/SEINFRA, em observância ao Parecer PGE SUBSEINFRA ([12365812](#)), Despacho PGE COOP LIC ([12453666](#)) e Despacho PGE GPG ([12456761](#)), inserto nestes autos, resolve:

HOMOLOGAR o certame licitatório, conforme instruem os autos do Processo Administrativo nº E:34000.0000022764/2021, realizado sob a modalidade Tomada de Preços nº 01/2022 – T3 – CPL/AL, cujo objeto consiste na “Contratação de empresa especializada para execução de reforma na Casa de Custódia da Capital - Maceió/AL, a fim de adequar o espaço para uma unidade de regime semiaberto “, nas condições indicadas na proposta vencedora, em favor da empresa: MIRAMAR CONSTRUTORA LTDA., inscrita no CNPJ nº 11.035.491/0001-22, com valor global de R\$ 1.195.266,79 (um milhão cento e noventa e cinco mil duzentos e sessenta e seis reais e setenta e nove centavos), cuja legalidade está corroborada em pareceres da Douta Procuradoria Geral do Estado.

PUBLIQUE-SE.

Maceió, 25 de maio de 2022.

MARCOS SÉRGIO DE FREITAS SANTOS  
Secretário de Estado de Ressocialização e Inclusão Social



## Secretaria de Estado da Educação - SEDUC



GOVERNO DO ESTADO DE ALAGOAS  
SECRETARIA DE ESTADO DA EDUCAÇÃO - SEDUC  
EDITAL/SEDUC Nº 005/2021 - AGENTE EDUCACIONAL I  
RESULTADO - PRELIMINAR



## Agente Educacional I - Alimentação Escolar

\* P.T. - Pontuação Total; P.T.F.C. - Pontuação Títulos Formação Complementar; P.T.E. - Pontuação Títulos Experiência.

GERE: 01º GERE		Cidade: MACEIÓ					
COL.	INSCRIÇÃO	NOME	P.T.	P.T.F.C.	P.T.E.	NASC	
1	000117265	NEIDE MARIA DO NASCIMENTO	10.0	4.0	6.0	14/03/1957	
2	000099703	ANA MARIA LEAL DO NASCIMENTO	10.0	4.0	6.0	23/01/1960	
3	000113713	EDINEIA LIRA CIRINO	10.0	4.0	6.0	05/12/1964	
4	000106665	ELIEGE GOMES CAVALCANTE	10.0	4.0	6.0	08/02/1966	
5	000111957	ANA MARIA PINO DE LUCENA	10.0	4.0	6.0	06/03/1967	
6	000109117	ANA AMELIA XISTO DE BARROS	10.0	4.0	6.0	14/09/1967	
7	000119693	JOSEFA FERNANDO DOS SANTOS	10.0	4.0	6.0	12/12/1969	
8	000098892	ELISÂNGELA DOS SANTOS	10.0	4.0	6.0	22/12/1975	
9	000102854	MARIA JAILDA DE OLIVEIRA	10.0	4.0	6.0	20/01/1978	
10	000108548	JOSIANE AMANCIO DE BARROS GOMES	10.0	4.0	6.0	02/10/1978	
11	000103102	ERILLEN KARLA DA SILVA	10.0	4.0	6.0	03/12/1979	
12	000097897	RAQUEL TEIXEIRA DA SILVA	10.0	4.0	6.0	05/08/1981	
13	000099394	MARIA CÍCERA CONCEIÇÃO DA SILVA	10.0	4.0	6.0	05/09/1981	
14	000106063	SHIRLEY TELES DA SILVA	10.0	4.0	6.0	17/10/1982	
15	000103784	MARTA FABIANA DOS SANTOS SOUZA	10.0	4.0	6.0	24/05/1983	
16	000099488	PALOMA PRISCILA ARAÚJO DOS SANTOS FREITAS	10.0	4.0	6.0	01/07/1985	
17	000104424	DIJAVANIA QUITÉRIA INÁCIO DOS SANTOS	10.0	4.0	6.0	29/01/1987	
18	000107260	ANDREIA SILVA FERREIRA	10.0	4.0	6.0	12/11/1987	
19	000107345	LUIZ PAULO OLIVEIRA DOS SANTOS	10.0	4.0	6.0	22/06/1996	
20	000098689	MARIA CONCEIÇÃO DOS SANTOS	9.6	4.0	5.6	08/12/1968	
21	000108870	ERICKA TAMIRIS DA SILVA	9.4	4.0	5.4	09/10/1988	
22	000103253	PATRICIA MARIA MOURA DA SILVA	8.8	4.0	4.8	21/06/1974	
23	000111610	CRISTIANA SANTOS ALVES	8.4	4.0	4.4	08/05/1976	
24	000101969	LUCIENE DOS SANTOS	8.2	4.0	4.2	08/08/1978	
25	000113978	BETÂNIA VIEIRA DA SILVA	8.2	4.0	4.2	05/12/1980	
26	000100100	ROSILENE FIRMINO DOS SANTOS	8.2	4.0	4.2	17/10/1985	
27	000113567	ROSEANE SILVESTRE DOS SANTOS RAMOS	8.1	4.0	4.1	04/04/1976	
28	000098124	CAROLINE COSTA DA SILVA	8.1	4.0	4.1	25/05/1984	
29	000102147	FLAVIA DE LIMA FERREIRA	8.0	2.0	6.0	17/11/1963	
30	000105579	MÁRCIA ANDREA DA SILVA	8.0	2.0	6.0	07/12/1972	
31	000099402	JOSIANE BANDEIRA DA SILVA ROCHA	8.0	2.0	6.0	24/03/1975	
32	000117787	GERCICLEIDE CARDOSO DE OLIVEIRA	8.0	2.0	6.0	18/10/1975	
33	000103385	MARIA ADRIANA GOMES DOS SANTOS	8.0	2.0	6.0	10/04/1976	
34	000098410	VALDIR JÉVISAN CAVALCANTE FERREIRA	8.0	2.0	6.0	14/11/1976	
35	000111059	ANA PAULA SARMENTO DA SILVA DO NASCIMENTO	8.0	2.0	6.0	15/02/1979	
36	000103877	ALEX COSTA DA SILVA	8.0	2.0	6.0	09/06/1982	
37	000114606	DENISE MONTEIRO DE CARVALHO	7.6	4.0	3.6	24/03/1962	
38	000103045	SIMONE MARIA MARQUES DE OLIVEIRA	7.6	4.0	3.6	19/04/1978	
39	000111813	EDLENE GINO DOS SANTOS ANTERO	7.6	4.0	3.6	24/09/1981	
40	000117521	TAMARA MARIA LINS ALVES	7.6	2.0	5.6	02/04/1991	
41	000105805	SERGIO EDUARDO AMARAL LOPES	7.3	4.0	3.3	10/03/1977	
42	000106395	ALIZANDRA CRIS LINS ALVES	7.3	2.0	5.3	15/08/1992	
43	000103491	WELIDIANA DA SILVA PIRES	7.2	4.0	3.2	07/04/1989	
44	000114391	FABIO CRUZ DOS SANTOS	7.1	4.0	3.1	22/02/1986	
45	000102523	ANA RÉGINA MEDEIROS VIEIRA	7.0	2.0	5.0	22/05/1968	
46	000107094	EDMILSON PEREIRA LUCENA	7.0	4.0	3.0	20/10/1980	
47	000110561	PAULA OLIVEIRA DA SILVA	7.0	2.0	5.0	26/08/1986	
48	000114164	ALEXANDRA PAULA SANTOS LIMA	6.9	4.0	2.9	14/05/1972	
49	000103531	NAELZA LEÃO SANTOS	6.9	4.0	2.9	26/11/1974	
50	000100601	CARLOS ROBERTO DA SILVA	6.9	4.0	2.9	09/08/1977	
51	000112778	SANDRA MARIA DOS SANTOS	6.8	2.0	4.8	27/03/1973	
52	000099368	IEDA MARIA DOS SANTOS SILVA	6.8	4.0	2.8	26/09/1976	
53	000112338	TALITA DA ROCHA CUSTÓDIO DANTAS	6.8	2.0	4.8	12/09/1987	
54	000099746	DHAYANNE SHARA LIMA DOS SANTOS	6.8	2.0	4.8	05/08/1992	
55	000099259	MARIA DE LOURDES LIMA DE ARAUJO	6.7	4.0	2.7	09/06/1963	
56	000099318	JANETE MARTINS DE BARROS	6.7	4.0	2.7	28/06/1974	
57	000107999	ELAINE SERAFIM DOS SANTOS TRAJANO	6.7	4.0	2.7	24/06/1975	
58	000109302	MARIA JOSÉ DA SILVA ALVES	6.7	4.0	2.7	02/10/1977	
59	000111560	HUGO DOUGLAS NOBRE DA SILVA	6.7	4.0	2.7	07/12/1989	
60	000101897	ALBANY RUTH CANDIDO CARDIM	6.6	4.0	2.6	15/06/1973	
61	000107590	SANDY EMANUELLY LINS MAIA	6.6	4.0	2.6	17/05/1992	
62	000099676	JÉSSICA THAISA LOPES ACIOLI	6.6	4.0	2.6	09/04/1993	
63	000099160	LUCAS CANDIDO DA SILVA	6.6	4.0	2.6	05/05/1997	
64	000097956	MARILENE DE MELO COSTA	6.5	4.0	2.5	04/02/1959	

65	000099284	ANA MARIA DO NASCIMENTO	6.5	2.0	4.5	29/08/1982
66	000099273	CARMENCITA ALVES	6.4	4.0	2.4	08/08/1964
67	000101648	WELITA FALCÃO VERÇOSA	6.4	4.0	2.4	11/01/1971
68	000116580	ELZI NASCIMENTO DA SILVA	6.4	4.0	2.4	09/10/1971
69	000102946	CRISTINEIDE DA SILVA FERREIRA	6.4	4.0	2.4	22/12/1973
70	000099154	AUDIR JEANE ALVES DOS SANTOS	6.4	4.0	2.4	19/05/1977
71	000102986	NÍVEA MARIA HILÁRIO DA SILVA	6.4	4.0	2.4	31/01/1978
72	000097817	WILLIAMS JOSE DOS SANTOS	6.4	4.0	2.4	19/04/1980
73	000118685	HELAYNE CRISTINE MARCELINO DA SILVA	6.4	4.0	2.4	25/04/1982
74	000110662	JOSENILTON LOURENÇO SILVA	6.4	4.0	2.4	28/01/1986
75	000103584	GILCELIA MACEDO TIMÓTEO	6.4	4.0	2.4	15/11/1986
76	000110769	ELIZABETH MARIA DA CONCEIÇÃO LIMA	6.2	4.0	2.2	04/04/1980
77	000103636	VÊNUS LIMA DA SILVA	6.0	4.0	2.0	10/07/1979
78	000113744	MARIA APARECIDA DA SILVA	6.0	0.0	6.0	09/03/1958
79	000098805	IZAIDE DA SILVA CAVALCANTI	6.0	0.0	6.0	31/08/1958
80	000118622	ESMERALDA DE LIMA FERREIRA	6.0	0.0	6.0	21/04/1962
81	000100092	JAQUELINE GOMES DA SILVA	6.0	0.0	6.0	24/09/1964
82	000111454	SIMONE LOPES DE MELLO	6.0	0.0	6.0	04/11/1965
83	000103053	MARIA FRANCISCA DA SILVA	6.0	0.0	6.0	03/01/1967
84	000106566	LIEGE ARAUJO MACIEL	6.0	0.0	6.0	20/06/1968
85	000118383	MARIA DE LOURDES RIBEIRO	6.0	0.0	6.0	14/10/1968
86	000099583	ADRIANA TAVARES OLIVEIRA	6.0	0.0	6.0	18/10/1972
87	000112731	MARCIA MARIA DA CONCEIÇÃO	6.0	0.0	6.0	16/07/1974
88	000107676	AUZENIR BARBOSA DA SILVA	6.0	0.0	6.0	25/08/1974
89	000115858	MARILI LOPES DOS SANTOS SILVA	6.0	0.0	6.0	03/05/1975
90	000112865	ROZÂNGELA VITORINO DA SILVA SANTOS	6.0	0.0	6.0	29/10/1975
91	000115545	ALEK SANDRA DOS SANTOS LEAL	6.0	0.0	6.0	05/12/1975
92	000103169	MARIA JOSÉ DA SILVA MARQUES	6.0	0.0	6.0	02/04/1976
93	000118212	ANA LUCIA DA SILVA DE SANTANA BEZERRA	6.0	0.0	6.0	11/08/1976
94	000107207	ROSELI DOS SANTOS	6.0	0.0	6.0	20/10/1976
95	000119828	PATRICIA SANTOS LIMA DA SILVA	6.0	0.0	6.0	06/11/1976
96	000107766	ADRIANA OMENA ARAÚJO	6.0	0.0	6.0	04/11/1977
97	000120011	FABIANO SILVA CESAR	6.0	0.0	6.0	26/09/1978
98	000107238	ROSIMEIRE MELO MARINHO	6.0	0.0	6.0	23/11/1978
99	000107826	DJANDIRA LUCIA DE OLIVEIRA	6.0	0.0	6.0	13/02/1979
100	000118698	NUBIA MARINHO DOS SANTOS	6.0	0.0	6.0	12/10/1979
101	000113165	JANETE TENÓRIO DA SILVA	6.0	0.0	6.0	16/12/1980
102	000107132	ANDREIA MARIA DOS SANTOS NASCIMENTO	6.0	0.0	6.0	08/11/1982
103	000101642	FRANCISCO BERNARDINO DE OLIVEIRA JUNIOR	6.0	0.0	6.0	17/03/1983
104	000108536	ANA PRISCILA DE OLIVEIRA	6.0	0.0	6.0	29/06/1984
105	000109444	SIMONE COSME DE ARAUJO	6.0	0.0	6.0	13/11/1984
106	000112744	LINDIANA MARIA DE CARVALHO DA SILVA	6.0	0.0	6.0	12/07/1985
107	000116222	EDCLÉIA MÁRCIA DA SILVA DUARTE	6.0	0.0	6.0	29/01/1986
108	000108303	THAÍSE MICHELE DA PAZ SEVERIANO	6.0	0.0	6.0	28/07/1987
109	000111225	ANDERSON SANTOS ARAUJO	6.0	0.0	6.0	30/01/1988
110	000103261	ROSÂNGELA DA SILVA PEIXOTO	6.0	0.0	6.0	27/10/1988
111	000113621	MARCELA RAIZA BARROS NUNES	6.0	0.0	6.0	04/06/1991
112	000100639	ALEXANDRE DA SILVA SANTOS	6.0	0.0	6.0	13/05/1996
113	000099174	MARIA JOSÉ FAUSTINO DA SILVA	5.9	0.0	5.9	07/09/1958
114	000098934	MARIA CICERA GOMES DA SILVA	5.9	0.0	5.9	06/03/1965
115	000099046	MARIVANIA MARIA DOS SANTOS	5.9	0.0	5.9	10/03/1977
116	000119732	GICELIA FARIAS SANTOS	5.8	4.0	1.8	26/10/1972
117	000119228	MARIA APARECIDA MESSIAS DE OLIVEIRA	5.6	2.0	3.6	01/12/1960
118	000098991	MARIA LÚCIA FERNANDES DE SOUZA	5.6	2.0	3.6	13/05/1968
119	000103478	ESTELA MIRIAN DE OLIVEIRA BARROS	5.6	4.0	1.6	30/09/1969
120	000104968	MARIA DA PENHA DOS SANTOS	5.6	2.0	3.6	18/02/1975
121	000102636	ROSINEIDE TERTO DOS SANTOS	5.6	2.0	3.6	30/12/1981
122	000114840	VANELBA HELENA DA CRUZ	5.6	2.0	3.6	01/01/1987
123	000100812	CÁSSIA ELIANE SILVA DE LIMA	5.6	2.0	3.6	28/11/1993
124	000117874	ARIANE PRISCILA BARROS DEODATO	5.5	2.0	3.5	27/11/1985
125	000100015	EDNA DE OLIVEIRA	5.4	4.0	1.4	04/06/1971
126	000107855	MARIA CLAUDIA SANTOS DE ALMEIDA	5.4	4.0	1.4	14/06/1981
127	000114215	LEILA BARBOSA DE SANTANA LIMA	5.3	4.0	1.3	16/02/1981
128	000111775	ROSÂNGELA SILVA DE ATAIDE	5.2	4.0	1.2	23/05/1972
129	000117720	JOSE VANDERLAN DOS SANTOS	5.2	4.0	1.2	08/08/1979
130	000098577	NILMA BARROS SATURNINO	5.2	4.0	1.2	03/08/1980
131	000117868	FERNANDA MARIA DE LIMA SANTOS	5.2	4.0	1.2	15/07/1985
132	000108218	PATRICIA SANTOS DA SILVA	5.2	4.0	1.2	03/08/1989
133	000110409	MICHELE ROBERTA DA SILVA CAETANO FILGUEIRAS	5.2	4.0	1.2	20/05/1992
134	000098779	DARLLANY SALETE OLIVEIRA FELIX	5.2	4.0	1.2	25/02/1997
135	000109189	ANTÔNIO LUIZ DA SILVA FILHO	5.2	0.0	5.2	08/02/1989
136	000111121	ALESSANDRA DA SILVA SANTOS	5.2	0.0	5.2	27/10/1991
137	000105387	QUITÉRIA ALVES DA SILVA	5.1	4.0	1.1	10/06/1970
138	000103868	ANNY KAROLAYNE DE LIMA SANTOS	5.1	4.0	1.1	02/05/1997
139	000118476	CLAUDEMIR FERREIRA DA SILVA	5.0	0.0	5.0	21/04/1976
140	000118316	POLIANA SILVA DO NASCIMENTO	5.0	0.0	5.0	07/01/1986
141	000103237	JACQUELINE LOPES PEREIRA	5.0	0.0	5.0	25/06/1987

142	000117169	LUZINETE JORGE DE ALMEIDA	4.9	4.0	0.9	29/06/1966
143	000118148	MARILEIDE SILVA FERREIRA	4.9	4.0	0.9	21/05/1975
144	000116280	LUCIANO NASCIMENTO BRANDÃO	4.8	4.0	0.8	05/07/1977
145	000107271	RAQUEL SANTOS DA PAZ	4.8	4.0	0.8	27/05/1986
146	000102498	MARIA PETRUCIA DOS SANTOS	4.8	0.0	4.8	15/11/1967
147	000102554	WEDNA RAMOS DA SILVA SANTOS	4.8	0.0	4.8	22/10/1974
148	000116457	ELIELMA DA SILVA	4.8	0.0	4.8	27/04/1975
149	000104468	JOSEANE MARIA DA CONCEIÇÃO	4.8	0.0	4.8	12/10/1980
150	000114485	DENISE FRANCISCA DOS SANTOS	4.8	0.0	4.8	25/01/1984
151	000108739	LILIANA MARCIA LIMA AQUILINO	4.8	0.0	4.8	22/10/1985
152	000103924	KLEYTON DIAS ROCHA SANTOS	4.8	0.0	4.8	03/02/1994
153	000114015	MICHELE JOELMA DOS SANTOS	4.8	0.0	4.8	05/04/1997
154	000106436	EDUARDO SÉRGIO DA SILVA	4.7	4.0	0.7	20/01/1975
155	000110709	BASILIANO LINS DE OLIVEIRA	4.6	4.0	0.6	11/01/1976
156	000107998	NADIENE DA SILVA REIS	4.6	4.0	0.6	26/02/1977
157	000101294	FABIANE CALHEIROS DA SILVA	4.6	4.0	0.6	27/09/1978
158	000113361	KATALINA RUTH VIANA DA SILVA	4.6	4.0	0.6	21/12/1981
159	000099423	THAISE MARQUES DA SILVA	4.6	4.0	0.6	16/01/1984
160	000106542	RAFAELA QUEIROZ DE OMENA	4.6	4.0	0.6	11/08/1988
161	000100633	MAURO SANTOS DE SIQUEIRA	4.6	4.0	0.6	26/03/1996
162	000110326	ANNA CAROLINA SANTOS DE MELO AGRA	4.5	2.0	2.5	04/07/1979
163	000114873	MARIA APARECIDA RAIMUNDO DA SILVA	4.5	4.0	0.5	13/10/1981
164	000114377	ANE KELY FERREIRA DE LIMA	4.5	4.0	0.5	04/05/1995
165	000111329	JÚLIO CESAR SOUZA BARROS	4.5	0.0	4.5	23/01/1996
166	000101907	ANA MARIA FERNANDES MIRANDA	4.4	2.0	2.4	28/05/1960
167	000106762	MARLUCE DOS SANTOS FERREIRA	4.4	2.0	2.4	19/07/1968
168	000100655	ANA CÉLIA MOREIRA DE LIMA SANTOS	4.4	2.0	2.4	05/02/1970
169	000113562	JACILENE PESSOA DA SILVA	4.4	2.0	2.4	28/12/1974
170	000105404	ROSINEIDE MARTINIANO DA SILVA	4.4	2.0	2.4	26/03/1975
171	000119640	JOSEFA DE OLIVEIRA LIMA	4.4	2.0	2.4	15/03/1976
172	000108088	MARIA JOSÉ MIRANDA DE OLIVEIRA	4.4	2.0	2.4	09/11/1976
173	000111992	MARCIA CRISTINA SANTOS SILVA	4.4	4.0	0.4	09/11/1979
174	000112265	ELISABETE PEIXOTO DA SILVA	4.4	4.0	0.4	11/11/1979
175	000111840	MARIA SUELE FERNANDES DE LIMA	4.4	2.0	2.4	25/02/1982
176	000099061	KARLA CAROLINE VASCONCELOS ACIOLY	4.4	2.0	2.4	17/03/1985
177	000119866	EVA DE SOUSA COSTA	4.4	2.0	2.4	15/09/1986
178	000100916	WELISSON PEDRO DOS SANTOS SILVA	4.4	2.0	2.4	30/10/1996
179	000114430	THAIS KELLY DOS SANTOS SILVA	4.4	2.0	2.4	21/11/1998
180	000103841	RHOANNE KAROLINNE DOS SANTOS SILVA	4.4	2.0	2.4	23/02/2001
181	000103965	NICOLAS RICHARD FERREIRA DO NASCIMENTO	4.4	0.0	4.4	21/03/1993
182	000098710	VALDERON SANTOS PINTO	4.3	4.0	0.3	25/01/1974
183	000098936	GLÁUCIA ROSSELLY MIRANDA NÓIA DE ALMEIDA	4.3	2.0	2.3	23/12/1974
184	000111479	CLÁUDIA MARIA SILVA MENDONÇA	4.3	4.0	0.3	11/06/1980
185	000112788	INGRID CAVALCANTI DE MELLO	4.3	4.0	0.3	01/05/1984
186	000100580	ANDERSON DE OLIVEIRA PEREIRA	4.3	4.0	0.3	20/10/1984
187	000106893	MARIA THAINÁ AMARO DOS SANTOS SILVA	4.3	4.0	0.3	13/06/2000
188	000103351	MARIA DA ANUNCIAÇÃO SANTOS SILVA	4.2	2.0	2.2	12/05/1970
189	000107290	DEISE MARIA DA SILVA	4.2	4.0	0.2	29/07/1974
190	000107100	LORENA REGINA MACARIO NEVES	4.2	4.0	0.2	20/06/1992
191	000101488	PAULO HENRIQUE LISBOA SANTOS	4.2	0.0	4.2	19/06/1998
192	000104758	VALDECI ZEZITO DOS SANTOS JUNIOR	4.1	2.0	2.1	30/07/1891
193	000098148	LUCIANE MONTEIRO DE FARIAS	4.1	2.0	2.1	26/01/1975
194	000102872	GISLENE DOS SANTOS	4.1	2.0	2.1	13/07/1978
195	000118206	RITA DE KÁSSIA SILVA	4.1	4.0	0.1	25/08/1982
196	000119414	MAX DIEGO DA SILVA ROSENDO	4.1	4.0	0.1	24/12/1986
197	000099134	MANUELLA DE	4.1	4.0	0.1	29/10/1987
198	000109498	KALLARANE TENÓRIO DOS SANTOS	4.1	4.0	0.1	04/04/1992
199	000107236	VIVIANE PEREIRA PITA	4.0	4.0	0.0	30/06/1957
200	000112161	MARIA JOSÉ DA SILVA	4.0	4.0	0.0	26/09/1961
201	000118891	CÍCERA MARIA SOARES ROCHA	4.0	4.0	0.0	06/10/1962
202	000114818	MARIA JOSE SANTOS SILVA	4.0	4.0	0.0	26/11/1962
203	000102760	DAIZE MARIA BARBOSA DOS PRAZERES	4.0	4.0	0.0	25/04/1963
204	000104432	CELENILDA COSTA DA SILVA	4.0	4.0	0.0	02/07/1965
205	000101084	SANDRA REGINA SANTOS SILVA DE SIQUEIRA	4.0	4.0	0.0	27/08/1965
206	000102764	SENIRA UBIRAJARA DIORATO	4.0	4.0	0.0	04/03/1966
207	000100203	VANIA CRISTINA MENDES DOS SANTOS	4.0	4.0	0.0	11/10/1966
208	000098513	SILVANIA CRISTINA DE OLIVEIRA SANTOS FERREIRA	4.0	4.0	0.0	16/05/1967
209	000098575	MARIA DE FATIMA DE V.GOMES	4.0	4.0	0.0	27/05/1967
210	000104296	CLAUDINETE DAMASIO FELIX	4.0	4.0	0.0	28/07/1968
211	000108687	SILEDA MARIA BEZERRA ALMEIDA	4.0	4.0	0.0	11/03/1969
212	000104144	SIMONE FERREIRA GOMES	4.0	4.0	0.0	19/03/1969
213	000115143	GILVÂNIA CIRINO DA COSTA	4.0	4.0	0.0	19/11/1969
214	000118509	SILVANA TENÓRIO SILVA	4.0	4.0	0.0	09/12/1969
215	000109393	MARIA LUZIA PASSOS FONTES	4.0	4.0	0.0	28/11/1970
216	000118436	MÔNICA DE SOUZA MOTA	4.0	4.0	0.0	26/06/1971
217	000118283	JAILSON PIMENTEL DE OLIVEIRA	4.0	4.0	0.0	20/04/1973
218	000102634	ELIZELDA DA SILVA MOREIRA	4.0	4.0	0.0	30/04/1974

219	000104202	GICLEIDE DE LIMA SANTOS	4.0	4.0	0.0	17/05/1974
220	000102668	VERA LUCIA DE SOUZA	4.0	4.0	0.0	20/06/1974
221	000114786	ROSA DE FÁTIMA MONTEIRO DA SILVA	4.0	4.0	0.0	08/12/1974
222	000105205	ADRIANA GONÇALVES GAIA DAMASCENO	4.0	4.0	0.0	17/12/1974
223	000115148	VALBERICE MARIA DE LIMA	4.0	4.0	0.0	08/03/1976
224	000118836	ELAINE CRISTINA DOS SANTOS CALHEIROS SILVA	4.0	4.0	0.0	29/09/1976
225	000106241	MISIA DE OLIVEIRA AGUIAR SILVA	4.0	4.0	0.0	27/11/1976
226	000119723	MARIA DA CONCEIÇÃO DA SILVA SANTOS	4.0	4.0	0.0	09/06/1977
227	000118545	MARIA VALDETE DO NASCIMENTO BARBOSA	4.0	4.0	0.0	12/12/1977
228	000115029	EDEMILDES DOS SANTOS	4.0	4.0	0.0	20/12/1977
229	000100960	GEANE DE ANDRADE SILVA	4.0	4.0	0.0	26/07/1978
230	000109083	GLAUBER BARBOZA SANTOS DA SILVA	4.0	4.0	0.0	10/04/1979
231	000116359	ANDREA DOS SANTOS BARBOSA	4.0	4.0	0.0	20/11/1979
232	000105110	JACKELINE DA SILVA DE ALMEIDA	4.0	4.0	0.0	29/05/1980
233	000103074	VENUZIA LIMA DA SILVA	4.0	4.0	0.0	06/06/1980
234	000108387	JOSIVANE DA CONCEIÇÃO DE ARAÚJO LIMA	4.0	4.0	0.0	28/06/1980
235	000119754	RITA DE CASSIA DA SILVA ALVES SANTOS	4.0	4.0	0.0	22/07/1980
236	000099404	LENILTARODRIGUES DA SILVA LIMA	4.0	4.0	0.0	27/09/1980
237	000099107	SIMONE DOS SANTOS VICENTE	4.0	4.0	0.0	28/01/1981
238	000107335	JARDILANIA HENRIQUE DA SILVA	4.0	4.0	0.0	12/02/1981
239	000103148	MARIA ROSELMA SANTOS DA SILVA	4.0	4.0	0.0	13/05/1981
240	000104210	PRISCILA LIMA TEIXEIRA	4.0	4.0	0.0	06/09/1981
241	000118766	BRUNA ALESSANDRA CANCELIER DA COSTA LOPES	4.0	4.0	0.0	07/04/1982
242	000111212	JAQUELINE ALVES DA HORA	4.0	4.0	0.0	09/06/1982
243	000111356	CASSIA ROSE FLOR DA SILVA	4.0	4.0	0.0	21/01/1983
244	000116092	ROSE MEIRE CORREIA PEREIRA	4.0	4.0	0.0	22/01/1983
245	000099494	RENATA RAQUEL DE OLIVEIRA	4.0	4.0	0.0	07/02/1983
246	000115090	ROSELI DE MELO GUIMARÃES	4.0	4.0	0.0	13/09/1984
247	000115696	RAFAEL DA SILVA ALVES	4.0	4.0	0.0	16/10/1984
248	000116665	ANDRESA BARBOSA DE LIMA	4.0	4.0	0.0	16/02/1985
249	000111472	ROBERTA KAROLINNY PASSOS OLIVEIRA VANDERLEI DE MELO	4.0	4.0	0.0	08/03/1985
250	000111240	PRISCILA AUGUSTA DE ATAÍDE SANTOS	4.0	4.0	0.0	18/07/1985
251	000099697	DANIELE SILVA DE SIQUEIRA	4.0	4.0	0.0	19/09/1985
252	000112956	CIBELLE NOBRE LOPES DE LIMA	4.0	4.0	0.0	04/10/1985
253	000115366	CLAUDIA LÚCIA LOURENÇO DA SILVA	4.0	4.0	0.0	03/03/1986
254	000108309	MÁRCIA ROCHA DE LUCENA	4.0	4.0	0.0	07/04/1986
255	000103471	ANA CLÉCIA SANTOS FELIX DANTAS	4.0	4.0	0.0	29/04/1987
256	000119939	FRANCIELE RIBEIRO DA SILVA LEITE	4.0	4.0	0.0	10/05/1987
257	000114747	LAYS PRISCILLA SOARES BARBOSA	4.0	2.0	2.0	19/05/1987
258	000115674	TAMIRES SANTANA DA SILVA	4.0	4.0	0.0	23/07/1987
259	000108840	FERNANDO ALVES BARBOZA	4.0	4.0	0.0	09/08/1988
260	000097832	ANA PAULA DE OLIVEIRA SANTOS	4.0	4.0	0.0	12/09/1988
261	000103417	VERÔNICA MARIA FERNANDES DAS NEVES	4.0	4.0	0.0	13/06/1989
262	000103006	BRUNNO ACIOLI CALDAS	4.0	4.0	0.0	31/12/1989
263	000118598	JESSICA JANINA DOS SANTOS	4.0	4.0	0.0	14/02/1990
264	000103580	VALTEMIRA COELHO DA SILVA	4.0	4.0	0.0	19/02/1990
265	000106525	KAROLINE RODRIGUES FARIAS	4.0	4.0	0.0	17/12/1990
266	000098325	TAÍS OLIVEIRA ELIAS	4.0	4.0	0.0	20/03/1991
267	000107685	MÔNICA DE PAIVA COSTA	4.0	4.0	0.0	19/10/1991
268	000114141	JESSYCA JOVENTINO DA SILVA	4.0	4.0	0.0	21/04/1992
269	000120049	CECÍLIA MARIA RODRIGUES	4.0	4.0	0.0	03/08/1992
270	000097899	AGNES PEPESE DE OMENA	4.0	4.0	0.0	12/08/1992
271	000118849	MICHELE PEREIRA DOS SANTOS	4.0	4.0	0.0	13/02/1993
272	000113501	DANIELLE FERREIRA DE SOUZA	4.0	4.0	0.0	03/06/1993
273	000101489	JEFFERSON DA SILVA	4.0	4.0	0.0	15/03/1994
274	000100965	ANA LETICIA DOS SANTOS	4.0	4.0	0.0	07/08/1994
275	000119083	WALDILEIDE MARIA DA SILVA LEANDRO	4.0	4.0	0.0	13/10/1994
276	000110713	MARIA BEATRIZ FERREIRA DE SOUZA	4.0	4.0	0.0	24/11/1994
277	000103625	JESSICA MARIA DOS SANTOS SILVA	4.0	4.0	0.0	19/03/1995
278	000101275	JULIANA DAMÁSIO LEITE DE LIMA	4.0	4.0	0.0	05/08/1995
279	000109890	THAYANNE MIRELLA DA SILVA	4.0	4.0	0.0	17/05/1996
280	000104874	JAINE MARIA DA SILVA	4.0	4.0	0.0	20/11/1996
281	000102991	CICERO VIEIRA DA SILVA	4.0	4.0	0.0	07/12/1996
282	000099010	AMANDA BERTO DA SILVA	4.0	4.0	0.0	26/02/1997
283	000099586	JOSIANE REGO DA SILVA	4.0	4.0	0.0	09/07/1997
284	000113332	WELIJA GUSMÃO DA SILVA VILAR	4.0	4.0	0.0	12/01/1998
285	000099305	JAMILE BRIGIDA OLIVEIRA DA SILVA	4.0	4.0	0.0	14/05/1998
286	000114934	JEOVANE MOTA DOS SANTOS	4.0	4.0	0.0	01/12/1998
287	000110338	MANUELA DANTAS DE OLIVEIRA	4.0	4.0	0.0	04/02/1999
288	000116842	MARISE MICARLA RIBEIRO DA SILVA	4.0	4.0	0.0	09/02/1999
289	000119839	NATHAN CHALUPPE DE ARAÚJO	4.0	4.0	0.0	17/08/1999
290	000112945	DENNEY JOCSA CIRINO MACHADO	4.0	4.0	0.0	17/11/1999
291	000105519	SARA SOUZA PEREIRA	4.0	4.0	0.0	14/02/2000
292	000108155	NATALITA MIKAELLA ROCHA DE ABREU	4.0	4.0	0.0	04/05/2000
293	000106624	MAYARA CIBELE SANTOS DA SILVA	4.0	4.0	0.0	23/06/2000
294	000112981	ALICE ULISSES DA SILVA	4.0	4.0	0.0	07/04/2001
295	000118774	MATHEUS NARCISO DE ARAÚJO	4.0	4.0	0.0	27/04/2001



296	000102698	JOANA GRAZIELLA FERREIRA DE MOURA RAMALHO	4.0	4.0	0.0	05/07/2001
297	000117941	MAYLI BRENHDA DE AGUIAR	4.0	4.0	0.0	28/08/2001
298	000115451	NAYANE GUEDES RODRIGUES	4.0	4.0	0.0	02/06/2002
299	000105321	EMILY CRISTINY DA SILVA ARAGAO	4.0	4.0	0.0	16/08/2003
300	000101571	MARIA BETANIA DA SILVA AGUIAR EMILIANO	4.0	0.0	4.0	29/06/1969
301	000100228	EMANUEL DE BARROS FERREIRA	4.0	0.0	4.0	18/12/1988
302	000108224	THAÍS MARIA DOS SANTOS LIMA	4.0	0.0	4.0	04/08/1996
303	000100816	LAURA LOPES LINS	3.8	2.0	1.8	15/10/1975
304	000100004	ALBA REJANE PEREIRA	3.8	2.0	1.8	29/08/1978
305	000111089	DILVANIA MENDES ALMEIDA	3.8	0.0	3.8	06/12/1976
306	000099991	GABRIELA BISPO DOS SANTOS	3.7	0.0	3.7	29/05/1983
307	000110396	LÚCIA BEZERRA DOS SANTOS	3.6	2.0	1.6	27/03/1969
308	000119563	GISELDA DO NASCIMENTO OLIVEIRA	3.6	0.0	3.6	24/05/1961
309	000112998	SILVANIA MARIA DE OLIVEIRA NASCIMENTO	3.6	0.0	3.6	26/05/1964
310	000119520	MARIA ZELIA SANTOS	3.6	0.0	3.6	04/09/1965
311	000116304	JOSENILDA MAXIMO DOS SANTOS	3.6	0.0	3.6	10/11/1966
312	000112561	GILVANIA DOS SANTOS	3.6	0.0	3.6	13/12/1967
313	000116204	LUCIANA DOS SANTOS	3.6	0.0	3.6	09/04/1971
314	000117610	JANIRLENE VILELA ALVES	3.6	0.0	3.6	15/01/1973
315	000112458	FLAVIA REGINA LIMA DA ROCHA	3.6	0.0	3.6	17/09/1974
316	000109608	JANE LUCY SANTOS DE SOUZA	3.6	0.0	3.6	10/10/1975
317	000099806	JOSEANE DA SILVA LIMA	3.6	0.0	3.6	19/09/1980
318	000111680	ELAINE CRISTINA PEREIRA DA SILVA	3.6	0.0	3.6	22/12/1982
319	000098490	DAYSE CHRISTIANNI DA ROCHA SILVA	3.6	0.0	3.6	29/06/1983
320	000107677	NILDA VIANA DA SILVA	3.6	0.0	3.6	28/10/1985
321	000105230	CLEMILDA MARIA DA SILVA	3.5	2.0	1.5	20/01/1968
322	000103025	ADLA VIVIANE BATISTA DE OLIVEIRA	3.5	2.0	1.5	10/10/1984
323	000113031	VALQUIMÔNICA BISPO SANTOS	3.5	0.0	3.5	12/10/1969
324	000103882	ELISÂNGELA NASCIMENTO DE ARAÚJO	3.5	0.0	3.5	05/11/1980
325	000103311	DIANA MARIA ARAÚJO VICENTE	3.4	2.0	1.4	24/08/1975
326	000106706	JARDILENE NASCIMENTO DA SILVA	3.4	2.0	1.4	22/09/1980
327	000115523	JOSEFA SANTOS DE FREITAS	3.3	0.0	3.3	04/01/1963
328	000101760	MARIA HELENA ROSALVO MARCULINO PEREIRA	3.2	2.0	1.2	21/06/1975
329	000108471	MARIA ANGÉLICA DE OLIVEIRA DIAS DE LIMA	3.2	2.0	1.2	01/05/1980
330	000109143	EMMANUELLE PRISCILLA SILVA MARCELINO	3.2	2.0	1.2	03/06/1982
331	000114670	ALTAMIR EMIDIO ALMEIDA DOS SANTOS	3.2	2.0	1.2	03/08/1982
332	000111586	SILVANA CARLA DE ARAUJO SILVA KUNZLER ALVES	3.2	2.0	1.2	04/09/1982
333	000101570	SIBELLI GLÓRIA DA SILVA TENÓRIO	3.2	2.0	1.2	24/03/1991
334	000100552	JESSICA MENDES DA SILVA ALVES	3.2	2.0	1.2	13/05/1994
335	000102494	MARIANA LIMA DA SILVA	3.2	2.0	1.2	29/01/1997
336	000105451	GILBERTA HEIDE DA SILVA	3.2	0.0	3.2	04/02/1985
337	000104310	JOSEFA CINELÂNIA ALVES DOS SANTOS	3.1	2.0	1.1	27/01/1964
338	000105656	TEREZA CORREIA DE LIMA DOS SANTOS	3.1	0.0	3.1	18/01/1964
339	000104446	JACIANA DOS SANTOS ARAUJO	3.1	0.0	3.1	09/03/1981
340	000109006	MARIA PATRICIA TEIXEIRA DA SILVA	3.1	0.0	3.1	23/10/1985
341	000100548	JUNIELE SANTOS DO NASCIMENTO	3.0	2.0	1.0	27/08/1984
342	000103661	ZILEIDE MACEDO DOS SANTOS	3.0	0.0	3.0	20/06/1968
343	000102700	VALÉRIA RAMOS DOS SANTOS	2.9	2.0	0.9	01/04/1980
344	000110299	ANA KELLY DOS SANTOS HONORATO	2.9	2.0	0.9	12/11/1982
345	000109636	EDILENE DA SILVA FELIX DOS SANTOS	2.9	0.0	2.9	28/10/1976
346	000118465	MARIA DE LOURDES VIEIRA DE MORAES	2.8	2.0	0.8	07/05/1974
347	000102223	TELMA MARIA SANTOS ARAUJO	2.8	0.0	2.8	17/01/1961
348	000101549	REJANE PIMENTEL DOS SANTOS FORTUNTO	2.8	0.0	2.8	19/09/1976
349	000103235	ROSA CRISTINA PAULINO GOMES	2.8	0.0	2.8	18/05/1978
350	000120059	MADSON SANTOS DA SILVA	2.8	0.0	2.8	30/12/1995
351	000114413	CLAUDIANE CLAUDIANE MARIA DO NASCIMENTO SILVA	2.7	2.0	0.7	24/05/1974
352	000116540	SILVANA SOARES DOS SANTOS	2.7	2.0	0.7	04/03/1976
353	000117892	ELIZANGELA LIMA DA SILVA PEREIRA	2.7	2.0	0.7	26/08/1989
354	000101682	DYANE KAROLINA MARINHO DOS SANTOS	2.7	2.0	0.7	26/11/2000
355	000104042	DANIEL JOSÉ DOS SANTOS FERRO	2.7	0.0	2.7	12/08/1979
356	000103288	RUAN ADRIANO ARAGÃO VANDERLEY	2.7	0.0	2.7	06/09/1997
357	000104189	ROSANGELA ALVES DA SILVA	2.6	2.0	0.6	15/03/1966
358	000116787	ELIENE VILELA DE LIMA	2.6	2.0	0.6	02/03/1969
359	000098583	MARIA DO ROSÁRIO DOS SANTOS	2.6	2.0	0.6	02/08/1969
360	000099828	GERDLENE DOS SANTOS	2.6	2.0	0.6	27/09/1969
361	000118594	FLÁVIA MARINHO MIRANDA PONTES	2.6	2.0	0.6	14/09/1976
362	000103694	MICHELLE DA ROCHA SILVA	2.6	2.0	0.6	07/06/1982
363	000108292	JOSÉ PAULO LIMA DE SOUZA	2.6	2.0	0.6	19/07/1982
364	000111520	ROSEANE MARIA DA SILVA	2.6	2.0	0.6	20/02/1984
365	000098647	SHIRLANY FIRMINO MATIAS	2.6	2.0	0.6	28/03/1992
366	000108005	MARIA CICERA ROSA DOS SANTOS	2.6	0.0	2.6	29/04/1979
367	000120186	GILIANE MENDONÇA BARROS	2.6	0.0	2.6	16/04/1984
368	000118299	KLECIANE MOREIRA	2.6	0.0	2.6	08/08/1994
369	000108428	LÍVIA SUZANNE DA SILVA PEREIRA	2.5	2.0	0.5	04/08/1986
370	000101033	LETÍCIA MARISSA DOS SANTOS DANTAS	2.5	2.0	0.5	27/04/1993
371	000107854	ALIDIANE MARQUES BARROS	2.5	0.0	2.5	15/04/1986
372	000115745	JOSÉ ALBERTO CRISOSTOMO AGRA	2.4	2.0	0.4	10/09/1970

373	000114433	JAIME MARIANO DA SILVA FILHO	2.4	2.0	0.4	25/04/1979
374	000118792	MACIEL CICERO DOS SANTOS	2.4	2.0	0.4	17/04/1984
375	000100143	NOEMIA CARDOSO SANTANA	2.4	0.0	2.4	00/00/0000
376	000115799	JOSIVAL GREGORIO DOS SANTOS	2.4	0.0	2.4	25/11/1960
377	000104638	VÂNIA LÚCIA DE LIMA	2.4	0.0	2.4	15/11/1963
378	000098808	JAQUELINE MARIA DA SILVA GALDINO	2.4	0.0	2.4	22/12/1972
379	000118705	ALMIR DA SILVA FERNADES	2.4	0.0	2.4	11/07/1973
380	000116452	ELISA FABIANA DOS SANTOS LINS	2.4	0.0	2.4	05/04/1977
381	000114875	IVANIA JOSEFA DA SILVA NOGUEIRA	2.4	0.0	2.4	26/11/1977
382	000108872	ANELICE DE ALMEIDA SANTANA	2.4	0.0	2.4	11/04/1978
383	000114282	ANDRÉIA DE OLIVEIRA SILVA	2.4	0.0	2.4	27/06/1979
384	000105720	DANUSIA SANTOS DA SILVA PEREIRA	2.4	0.0	2.4	15/07/1980
385	000117688	JACKELINE MACENA DA SILVA	2.4	0.0	2.4	11/02/1982
386	000107476	LIDIANE BUARQUE DE MENDONÇA	2.4	0.0	2.4	09/06/1982
387	000113111	ARIANA CRISTINA DA CONCEICAO SILVA	2.4	0.0	2.4	05/08/1983
388	000112108	MARIA CICERA DA SILVA SANTOS	2.4	0.0	2.4	16/05/1984
389	000102325	GLEICIANE ANDRADE SALES	2.4	0.0	2.4	24/06/1985
390	000102436	KELLY FRANCISCA PEREIRA DA SILVA	2.4	0.0	2.4	16/09/1986
391	000108173	VANESSA DOS SANTOS ARAUJO	2.4	0.0	2.4	15/07/1987
392	000104630	UBIRENE EULÁLIA DE SENA LIMA	2.4	0.0	2.4	15/10/1987
393	000098313	JOELBA MENDONCA DE MORAIS PEREIRA	2.4	0.0	2.4	20/05/1991
394	000097835	CHRISLEANE DOS SANTOS MORAIS	2.4	0.0	2.4	22/12/1991
395	000118078	RAYANNE BEATRIZ MENEZES DUARTE CAVALCANTE	2.4	0.0	2.4	26/05/1995
396	000099992	NAYARA DEYSE CARDOSO SANTANA SILVA	2.4	0.0	2.4	13/11/1995
397	000107494	MICHELLE MARCOLINO DA SILVA	2.4	0.0	2.4	23/07/1997
398	000100682	ALEXANDRE MOREIRA LUNA	2.3	2.0	0.3	16/10/1969
399	000113589	ALEXSANDRA DE LIMA MORAIS	2.3	2.0	0.3	20/05/1976
400	000100708	ELAINE CRISTINA DE MELLO PEIXOTO	2.3	2.0	0.3	11/05/1988
401	000120165	RENALLY ELEN LOPES GOMES	2.3	2.0	0.3	22/08/1989
402	000099810	GETULIO GREGORIO DA SILVA	2.3	2.0	0.3	12/10/1990
403	000109135	HELLANNE RODRIGUES DA SILVA	2.3	0.0	2.3	24/11/1985
404	000119107	VIVIANE FRANCINE DA SILVA FARIAS	2.3	0.0	2.3	21/06/1987
405	000099389	DÉBORA NUNES DE MELO	2.2	2.0	0.2	14/07/1985
406	000103434	LUANA DA SILVA	2.2	2.0	0.2	12/11/1994
407	000098748	ROSIMEIRE SANTOS ROCHA DE SOUZA	2.1	2.0	0.1	11/02/1963
408	000104764	JESSICA VIRGÍNIA SILVA DOS SANTOS	2.1	2.0	0.1	20/11/1990
409	000099103	ÁVINJ NASCIMENTO DOS SANTOS	2.1	2.0	0.1	26/06/1992
410	000108034	HELOYSIA MARIA PEREIRA	2.1	2.0	0.1	25/02/1998
411	000098786	KLISVIA LUDMILA DOS SANTOS LIMA	2.1	2.0	0.1	20/08/1999
412	000104456	MARIA EDUARDA SANDRYELLE GONÇALVES DOS SANTOS	2.1	2.0	0.1	06/09/1999
413	000115608	RAQUEL LINS LINS LEITE SILVA	2.0	2.0	0.0	03/06/1081
414	000099530	MARIA LENICE RODRIGUES DA SILVA	2.0	2.0	0.0	19/08/1959
415	000114595	LINEIDE MONTEIRO DE LIMA	2.0	2.0	0.0	06/05/1961
416	000101800	ELIZABETE ALVES DA SILVA	2.0	2.0	0.0	27/08/1961
417	000112155	MARIA JOSÉ MARTINS FERREIRA	2.0	2.0	0.0	04/10/1961
418	000100191	ARLENE DA COSTA ALMEIDA	2.0	2.0	0.0	15/10/1963
419	000110637	JANIZE CARDOSO DOS SANTOS	2.0	2.0	0.0	23/12/1963
420	000111732	MARIA DAS GRAÇAS DA SILVA SANTOS	2.0	2.0	0.0	27/03/1964
421	000119368	ROSA CRISTINA MACHADO DE LIMA	2.0	2.0	0.0	15/06/1965
422	000118740	EVERALDO HUMBERTO SILVA ALVES	2.0	2.0	0.0	13/07/1965
423	000107977	CLAILTON CORRERIA DE LUNA	2.0	2.0	0.0	21/08/1965
424	000117639	MARIA MADALENA TEIXEIRA BARROSO	2.0	2.0	0.0	20/11/1965
425	000103647	ADENILZA SANTOS DA SILVA	2.0	2.0	0.0	21/01/1966
426	000112182	ZALDIRENE OLIVEIRA DE BARROS	2.0	2.0	0.0	25/06/1966
427	000111938	MARIA MADALENA ARRUDA WANDERLEY	2.0	2.0	0.0	04/10/1966
428	000112575	MARIA APARECIDA MONTEIRO DA SILVA	2.0	2.0	0.0	15/01/1967
429	000115507	RITA DE CASSIA DOS SANTOS LIMA	2.0	2.0	0.0	24/10/1967
430	000106769	MARIA SALETE ALVES DOS SANTOS	2.0	2.0	0.0	16/01/1968
431	000112336	ISABEL FERNANDES COSTA	2.0	2.0	0.0	10/08/1968
432	000108013	NARA ELISY VASCONCELLOS MAGALHÃES	2.0	2.0	0.0	09/09/1968
433	000103638	ANA MARIA DA SILVA PEREIRA	2.0	2.0	0.0	24/11/1968
434	000109614	SILVANA BARBOSA DOS SANTOS	2.0	2.0	0.0	02/12/1968
435	000101414	VERA MÔNICA PONTES	2.0	2.0	0.0	08/01/1969
436	000099748	MARIA SILVANIA ALVES DOS SANTOS	2.0	2.0	0.0	20/01/1969
437	000112310	PATRÍCIA NEVES SOUZA	2.0	2.0	0.0	04/07/1969
438	000117036	MARIA EDNEIDE DOS SANTOS MARTINS	2.0	2.0	0.0	16/09/1969
439	000114528	MARIA JOSÉ SILVA RESENDE	2.0	2.0	0.0	07/10/1969
440	000101016	ELEILZA DOS SANTOS SILVA	2.0	2.0	0.0	30/12/1969
441	000103441	MARCIA CRISTINA MOREIRA DOS SANTOS	2.0	2.0	0.0	30/07/1971
442	000100823	MARIA JOSÉ DOS SANTOS SOUZA	2.0	2.0	0.0	16/01/1972
443	000106294	ANDREA SILVA DOS SANTOS	2.0	2.0	0.0	10/08/1972
444	000103579	MARIA MARTA DA SILVA	2.0	2.0	0.0	02/03/1973
445	000112408	ALDILENE DO NASCIMENTO ALVES	2.0	2.0	0.0	08/09/1973
446	000104814	CRISTIANI MONTENEGRO SIMÃO	2.0	2.0	0.0	05/10/1973
447	000101816	LUCICLEIDE FERREIRA DE OLIVEIRA	2.0	2.0	0.0	07/01/1974
448	000101313	ROSIMEIRE HENRIQUE LEÃO SANTOS	2.0	2.0	0.0	09/02/1974
449	000105757	GISELIA DA SILVA COSTA	2.0	2.0	0.0	24/04/1974

450	000114697	LUCIENE GUILHERME DA SILVA	2.0	2.0	0.0	05/05/1974
451	000098712	ANDREA JEANNE CRESCENCIO COSTA	2.0	2.0	0.0	26/08/1974
452	000102679	DEBORA DOS SANTOS FERREIRA	2.0	2.0	0.0	09/12/1974
453	000098747	JANECLEIDE ARAUJO DA SILVA	2.0	2.0	0.0	13/07/1975
454	000101054	NADJA GOMES DOS SANTOS	2.0	2.0	0.0	12/08/1975
455	000120141	JOSEFA DA SILVA ROBERTO	2.0	2.0	0.0	14/12/1975
456	000104320	KATHY LEANDRA DE ALMEIDA SILVA	2.0	2.0	0.0	13/09/1976
457	000098344	MARIA CRISTINA SANTOS DA SILVA	2.0	2.0	0.0	07/11/1976
458	000100247	CLAUDIONE DE LUNA	2.0	2.0	0.0	27/12/1976
459	000114928	LUCIANA DOS SANTOS	2.0	2.0	0.0	24/02/1977
460	000115677	ROSANA GOMES BARBOSA MEIRA	2.0	2.0	0.0	09/04/1977
461	000098289	SANDRA RAIMUNDO DA SILVA SANTOS	2.0	2.0	0.0	20/06/1977
462	000109540	ADRIANA MACHADO LIMA	2.0	2.0	0.0	28/08/1977
463	000115431	MIRIAN RODRIGUES CORREIA	2.0	2.0	0.0	25/10/1977
464	000115802	CRISTIANE SIQUEIRA DE ARAÚJO DÓREA	2.0	2.0	0.0	10/12/1977
465	000119498	GESILDA DOS SANTOS GAMA	2.0	2.0	0.0	11/12/1977
466	000103056	ERICA FATIMA DA SILVA	2.0	2.0	0.0	13/04/1978
467	000098256	MARIA SOLANGE DA SILVA	2.0	2.0	0.0	04/05/1978
468	000107173	LIDIANE TAVARES DA SILVA	2.0	2.0	0.0	15/06/1978
469	000109949	LUCLECIA BETANIA DA SILVA BEZERRA	2.0	2.0	0.0	16/10/1978
470	000105420	JACILENE FERREIRA DE LIMA ALVES	2.0	2.0	0.0	16/10/1978
471	000108132	ROSLETE SALVADOR DELMIRO	2.0	2.0	0.0	18/10/1978
472	000102172	MARIA JOSÉ FRANCISCO DOS SANTOS	2.0	2.0	0.0	22/10/1978
473	000115476	MÁRCIA SILVA DE CARVALHO	2.0	2.0	0.0	25/11/1978
474	000117406	CRISTIANE GONZAGA DA SILVA	2.0	2.0	0.0	08/12/1978
475	000108470	ISA LAURA TERTO VIEIRA	2.0	2.0	0.0	17/02/1979
476	000109381	ADRIANA CIRINO DE LIMA AZEVEDO	2.0	2.0	0.0	22/02/1979
477	000110644	ADRIANA DOS SANTOS VIEIRA	2.0	2.0	0.0	11/03/1979
478	000119983	MARIA SILVÂNIA FERREIRA DA SILVA	2.0	2.0	0.0	25/03/1979
479	000119026	LAYDIANE BARBOSA RIBEIRO	2.0	2.0	0.0	16/10/1979
480	000108666	FERNANDA AZEVEDO PEROBA	2.0	2.0	0.0	08/02/1980
481	000117119	JANAINA ROCHA DE SANTANA	2.0	2.0	0.0	01/06/1980
482	000109801	JOÃO PAULO FARIAS DE CAMPOS	2.0	2.0	0.0	14/07/1980
483	000120172	VALÉRIA DOS SANTOS MOREIRA	2.0	2.0	0.0	17/07/1980
484	000117187	FRANCINE ELISA SA DE LIMA	2.0	2.0	0.0	25/11/1980
485	000104523	MARIA ROSÂNGELA DA SILVA	2.0	2.0	0.0	28/12/1980
486	000114807	LEILANNE OLIVEIRA DA SILVA	2.0	2.0	0.0	14/01/1981
487	000098730	ISABELLE CRISTIANE SOUZA RODRIGUES	2.0	2.0	0.0	16/01/1981
488	000112950	MÁRCIO ANTONIO RODRIGUES	2.0	2.0	0.0	12/03/1981
489	000116438	MÁRCIA VIRGINIA VASCONCELLOS DE ARAUJO	2.0	2.0	0.0	24/04/1981
490	000119294	FERNANDA BARBOSA VERÇOSA	2.0	2.0	0.0	20/06/1981
491	000115950	PATRÍCIA BATISTA CORREIA	2.0	2.0	0.0	30/06/1981
492	000110555	SANDRA LEILA DE OLIVEIRA SANTOS	2.0	2.0	0.0	29/08/1981
493	000109923	ROUSELEIDE DA SILVA FARIAS	2.0	2.0	0.0	28/09/1981
494	000102379	JUCELINA MARIA DA SILVA SANTOS	2.0	2.0	0.0	14/10/1981
495	000102761	LUANA FERREIRA GALDINO	2.0	2.0	0.0	15/10/1981
496	000107090	ELAINE FERREIRA DA SILVA PAULINO	2.0	2.0	0.0	11/02/1982
497	000108902	CRISTINA DOS SANTOS FARIAS	2.0	2.0	0.0	29/05/1982
498	000118275	MICHELINE SILVA DOS SANTOS	2.0	2.0	0.0	09/06/1982
499	000107915	ALINE MATIAS DA SILVA COSTA	2.0	2.0	0.0	18/06/1982
500	000119865	ALIDJANE LOPES DOS SANTOS	2.0	2.0	0.0	03/12/1982
501	000109886	MARTA RODRIGUES DOS SANTOS	2.0	2.0	0.0	18/12/1982
502	000117983	MARIA CRISTIANE DA SILVA PALMEIRA	2.0	2.0	0.0	28/12/1982
503	000110433	CRISTIANA CORREIA DA SILVA	2.0	2.0	0.0	02/02/1983
504	000100178	ROSIANE ARAUJO DE FREITAS	2.0	2.0	0.0	12/02/1983
505	000119139	JACIARA LAURENTINO DA SILVA	2.0	2.0	0.0	24/02/1983
506	000100468	JOICE DOS SANTOS DA SILVA	2.0	2.0	0.0	08/04/1983
507	000112330	ANA PAULA DOS SANTOS	2.0	2.0	0.0	12/07/1983
508	000105582	CLÁUDIO AUGUSTO LOURENÇO RODRIGUES	2.0	2.0	0.0	19/01/1984
509	000110408	EDJANES CORREIA DA SILVA SOUZA	2.0	2.0	0.0	26/03/1984
510	000099815	PRISCILA MONIK PEREIRA DE LIMA	2.0	2.0	0.0	15/04/1984
511	000107324	JULINE DA SILVA SANTOS	2.0	2.0	0.0	13/05/1984
512	000118315	JOSEDIR DE OLIVEIRA BONFIM	2.0	2.0	0.0	22/07/1984
513	000112815	LINDINALVA DOS SANTOS	2.0	2.0	0.0	21/08/1984
514	000111070	JULIANA DE CARVALHO LIMA	2.0	2.0	0.0	16/10/1984
515	000100246	JAILDES SILVA DE BRITO	2.0	2.0	0.0	25/10/1984
516	000111376	NEUDSON VICTOR DE MELO BARRETO	2.0	2.0	0.0	30/11/1984
517	000112356	MARIA DE FÁTIMA DA SILVA LIMA	2.0	2.0	0.0	27/02/1985
518	000098396	RENATA ARAÚJO GOMES DA SILVA	2.0	2.0	0.0	19/05/1985
519	000113904	NIVEA KELLY SANTOS DA SILVA	2.0	2.0	0.0	31/05/1985
520	000112586	LILIAN OLIVEIRA DOS SANTOS	2.0	2.0	0.0	17/07/1985
521	000120041	MAITE VIEGAS DE VIVEIROS	2.0	2.0	0.0	16/09/1985
522	000112793	SHIRLY DE SOUZA LEITE	2.0	2.0	0.0	10/11/1985
523	000101296	RUTH AVELINO DOS SANTOS	2.0	2.0	0.0	23/11/1985
524	000101178	MARIA BARBOSA DA SILVA	2.0	2.0	0.0	07/02/1986
525	000115817	FABRICIA DE MACEDO LIRA	2.0	2.0	0.0	23/02/1986
526	000098332	LUCIANA AUGUSTA DA ROCHA SILVA	2.0	2.0	0.0	06/03/1986



527	000120131	PRISCILLA CAVALCANTI SILVA	2.0	2.0	0.0	23/03/1986
528	000101869	JOANA INGRID TORRES DE MELO	2.0	2.0	0.0	24/05/1986
529	000108448	LIDIA CORREIA DA CONCEIÇÃO FERREIRA	2.0	2.0	0.0	22/07/1986
530	000107639	MARIA CAMILA SILVA PAULINO	2.0	2.0	0.0	01/02/1987
531	000099358	CLARICE FERNANDA GAMA BEZERRA	2.0	2.0	0.0	06/02/1987
532	000101327	ANA ALICE CARDOSO RAMOS	2.0	2.0	0.0	21/03/1987
533	000111956	THAYSE LARA FERREIRA SANTOS	2.0	2.0	0.0	26/03/1987
534	000099905	MICHELANE ROCHA DA SILVA	2.0	2.0	0.0	25/05/1987
535	000114062	MIRNA ALVES SANTANA	2.0	2.0	0.0	08/08/1987
536	000105026	GIRLENE GILDA DA SILVA	2.0	2.0	0.0	19/09/1987
537	000101286	UDELANE MARIA DA SILVA	2.0	2.0	0.0	24/09/1987
538	000099056	JORDANA DA SILVA SANTOS LINS	2.0	2.0	0.0	18/02/1988
539	000112340	EVETON CRISTIANO ELOI DE FARIAS	2.0	2.0	0.0	22/10/1988
540	000118281	CAMILA PONTES DIAS	2.0	2.0	0.0	05/11/1988
541	000111331	LUCIMEIRE DE SOUSA ARAUJO	2.0	2.0	0.0	08/12/1988
542	000103906	KAMILLA CARDOZO DE OLIVEIRA	2.0	2.0	0.0	27/12/1988
543	000101272	EDRIELE MENDONÇA DA SILVA	2.0	2.0	0.0	17/01/1989
544	000120198	SINDY ANNE FERREIRA DE LIMA	2.0	2.0	0.0	18/03/1989
545	000109704	TAYCIARA MONTEIRO SANTOS	2.0	2.0	0.0	04/04/1989
546	000103091	ANDREÂNGELA DA SILVA SARMENTO	2.0	2.0	0.0	20/05/1989
547	000109989	FABIANE DOS SANTOS CANABARRO	2.0	2.0	0.0	29/05/1989
548	000112725	VERA LUCIA DA SILVA MARINHO	2.0	2.0	0.0	26/07/1989
549	000098171	ARIANE SANTOS DA SILVA	2.0	2.0	0.0	20/08/1989
550	000105089	STEPHANIE PAULA SILVA SOUZA GOMES	2.0	2.0	0.0	27/09/1989
551	000116786	ALINE QUITÉRIA DA SILVA SANTOS	2.0	2.0	0.0	28/10/1989
552	000101986	FLAVIANE CLEMENTE DOS SANTOS LIMA	2.0	2.0	0.0	14/11/1989
553	000117574	IZABELLY CRISTINNY MACHADO DE LIMA SOARES	2.0	2.0	0.0	07/01/1990
554	000098671	LUCAS SANTANA COUTO	2.0	2.0	0.0	03/03/1990
555	000116751	MARIA CICERA VICTOR LIMA	2.0	2.0	0.0	17/07/1990
556	000104786	DAYANNNA PATRICIA DO NASCIMENTO FERREIRA	2.0	2.0	0.0	19/07/1990
557	000100670	RAFAELA CORREIA DE LIMA BRITO	2.0	2.0	0.0	12/08/1990
558	000118208	MOISÉS AUGUSTO DA SILVA ALMEIDA	2.0	2.0	0.0	08/04/1991
559	000098294	CAMILA OLIVEIRA CHAVES	2.0	2.0	0.0	22/04/1991
560	000113008	GLEYSSELÂNE ESTEVAM DOS SANTOS	2.0	2.0	0.0	24/06/1991
561	000098520	IDAYANNE DA SILVA OLIVEIRA	2.0	2.0	0.0	19/08/1991
562	000105945	DAVID SANTOS DA SILVA	2.0	2.0	0.0	28/08/1991
563	000102936	LUCELIA MARIA DOS SANTOS	2.0	2.0	0.0	14/09/1991
564	000115017	JOANELY SILVA DOS SANTOS	2.0	2.0	0.0	20/09/1991
565	000105188	VANESSA LUZIA DOS SANTOS	2.0	2.0	0.0	13/12/1991
566	000101904	ANTONIO SOARES DA SILVA NETO	2.0	2.0	0.0	23/01/1992
567	000099562	MONYQUE RAPHAELLE MAGALHÃES SILVA	2.0	2.0	0.0	01/03/1992
568	000114312	MIRELI OLIVEIRA SANTOS	2.0	2.0	0.0	23/04/1992
569	000115399	ROSANA DA SILVA	2.0	2.0	0.0	25/04/1992
570	000099590	ANA PAULA VICENTE DA SILVA	2.0	2.0	0.0	18/05/1992
571	000108182	GIRLENE SANTOS DA SILVA	2.0	2.0	0.0	02/06/1992
572	000110704	BRUNNA CAROLINA RAMOS NOBRE	2.0	2.0	0.0	22/07/1992
573	000100290	CRISTIANE STPHANIE DOS SANTOS	2.0	2.0	0.0	18/09/1992
574	000114355	BRUNA NATHALYE FERREIRA LIMA	2.0	2.0	0.0	22/12/1992
575	000097820	NICHOLAS BARROS DOS SANTOS	2.0	2.0	0.0	20/04/1993
576	000107620	LUCIMEIRE DIAS DOS SANTOS	2.0	2.0	0.0	05/08/1993
577	000104911	DENISE ALVES DA CRUZ	2.0	2.0	0.0	18/08/1993
578	000118760	NÍVIA ROSANA CABRAL FERREIRA	2.0	2.0	0.0	10/10/1993
579	000108118	GEIZA DERLANE DA SILVA SANTOS	2.0	2.0	0.0	26/12/1993
580	000113668	MADSON FELIPE BARBOSA GOMES DA SILVA	2.0	2.0	0.0	02/02/1994
581	000115221	KACIANE MELO SILVA	2.0	2.0	0.0	26/02/1994
582	000108246	JESSICA SANTOS DE FREITAS	2.0	2.0	0.0	30/04/1994
583	000111014	FABIENE LIARA SANTOS LISBOA	2.0	2.0	0.0	07/05/1994
584	000109887	GILDLANY SALUSTIANO SOARES	2.0	2.0	0.0	14/05/1994
585	000112227	ERICKSON SOARES CHAGAS DE LIMA	2.0	2.0	0.0	03/06/1994
586	000114291	MIRLANY DE OLIVEIRA SILVA	2.0	2.0	0.0	04/06/1994
587	000120113	MICHELE CRISTINE SILVA MENDES	2.0	2.0	0.0	28/06/1994
588	000111371	EVELY THAYS FERREIRA ROCHA	2.0	2.0	0.0	29/08/1994
589	000097959	JESSIANE DONATO DA SILVA	2.0	2.0	0.0	10/09/1994
590	000118893	MIREYA NAYARA GUEDES DA SILVA	2.0	2.0	0.0	15/11/1994
591	000100387	WESLANY DOS SANTOS PEREIRA	2.0	2.0	0.0	23/11/1994
592	000115878	THÁCYLLA MIRRAELY GOUVEIA SANTOS	2.0	2.0	0.0	16/02/1995
593	000115446	KARINE CLARINDA DE FARIAS LIMA	2.0	2.0	0.0	02/03/1995
594	000105343	RENATA LINS MACIEL DOS SANTOS	2.0	2.0	0.0	22/03/1995
595	000109179	TAIS DA SILVA SANTOS	2.0	2.0	0.0	04/04/1995
596	000107359	ALAN MARCOS MESSIAS DOS SANTOS	2.0	2.0	0.0	08/04/1995
597	000115891	HERBET CORREIA ROCHA	2.0	2.0	0.0	17/07/1995
598	000109749	SAULO CHARLESTON SILVA DOS SANTOS	2.0	2.0	0.0	19/07/1995
599	000114052	BÁRBARA DOS SANTOS SOUZA	2.0	2.0	0.0	03/09/1995
600	000109945	NÁDIA RAMOS DE LIMA	2.0	2.0	0.0	02/11/1995
601	000114010	ALESSANDRA NASCIMENTO DA SILVA	2.0	2.0	0.0	13/11/1995
602	000101633	YANA AGUIAR EMILIANO DA SILVA	2.0	2.0	0.0	05/03/1996
603	000120162	VÍTOR DE AZEVEDO GONÇALVES	2.0	2.0	0.0	10/04/1996

604	000116079	CAMILA CRISTINA GOMES	2.0	2.0	0.0	05/05/1996
605	000108868	GLEISILIANE GIRNEY LINS DE SANTANA	2.0	2.0	0.0	20/06/1996
606	000119398	ALANNA DOS SANTOS SILVA	2.0	2.0	0.0	05/07/1996
607	000108336	LEONILDO DE OLIVEIRA ARAÚJO	2.0	2.0	0.0	19/10/1996
608	000098598	CASSILDA MARCELINO DE LIMA	2.0	2.0	0.0	27/02/1997
609	000112334	ELAYNE GABRIELLE DA SILVA SANTOS	2.0	2.0	0.0	13/03/1997
610	000117494	GLEYCIANE MIRELLA MELO DE GINO	2.0	2.0	0.0	03/06/1997
611	000110473	GABRIELLA DOS SANTOS	2.0	2.0	0.0	20/07/1997
612	000119187	ERICA AMORIM DA SILVA	2.0	2.0	0.0	20/08/1997
613	000110214	CARLA PATRÍCIA SILVA DO NASCIMENTO	2.0	2.0	0.0	31/08/1997
614	000103644	ANDREZA ALVES DE ARAÚJO LOPES	2.0	2.0	0.0	21/10/1997
615	000099560	ANA CLAUDIA BRAGA BARROS	2.0	2.0	0.0	21/10/1997
616	000105445	SANDRA RAPHAELLA SANTOS DIAS	2.0	2.0	0.0	25/11/1997
617	000120000	LAVINIA MENDES TRIBUTINO	2.0	2.0	0.0	25/03/1998
618	000108041	WELISON GOMES DA SILVA	2.0	2.0	0.0	24/05/1998
619	000118571	CAMILA DE LIMA SILVA	2.0	2.0	0.0	23/06/1998
620	000110973	VICTOR GABRIEL FERREIRA DOS SANTOS	2.0	2.0	0.0	17/07/1998
621	000098088	CARLOS ANDRÉ DA SILVA SANTOS	2.0	2.0	0.0	21/08/1998
622	000113103	POLLYANE ALVES SANTANA	2.0	2.0	0.0	08/10/1998
623	000105043	MARILIA PAULINO DA SILVA	2.0	2.0	0.0	16/10/1998
624	000120128	ADELAIDE LIMA DE OLIVEIRA	2.0	2.0	0.0	29/10/1998
625	000113777	VIVIANE GRAZIELE DA SILVA DOS SANTOS	2.0	2.0	0.0	12/01/1999
626	000106387	ALÍCIA LAVÍNIA DE ASSIS LEITE	2.0	2.0	0.0	29/05/1999
627	000115959	ALICE CRISTINA DOS SANTOS	2.0	2.0	0.0	06/07/1999
628	000102585	CAMILA SILVA FERREIRA DE ALBUQUERQUE	2.0	2.0	0.0	14/07/1999
629	000115346	JANINE URSULINO SILVA	2.0	2.0	0.0	19/02/2000
630	000109258	ÁLISON AKIRIS SILVA ROCHA	2.0	2.0	0.0	10/06/2000
631	000113395	MYKAELLI GOMES DA SILVA	2.0	2.0	0.0	17/06/2000
632	000112375	ALYCYA ESTEFANNY PEREIRA ANGELO	2.0	2.0	0.0	27/01/2001
633	000114280	DANIELLE LOURENÇO BARBOSA	2.0	2.0	0.0	21/05/2001
634	000109834	DAYANNA VITÓRIA DOS SANTOS SILVA	2.0	2.0	0.0	22/05/2001
635	000106487	ELAINE KELLY FERREIRA LIMA	2.0	2.0	0.0	08/06/2001
636	000098846	IFÉ GABRIEL VERISSIMO ALVES DA SILVA	2.0	2.0	0.0	24/01/2002
637	000115827	SARAH MARGARIDA CORREIA DOS SANTOS LIMA	2.0	2.0	0.0	09/08/2002
638	000109411	PERICLES LEON VICENTE DO NASCIMENTO	2.0	2.0	0.0	11/03/2003
639	000100997	VITÓRIA BEATRIZ NUNES DA SILVA	2.0	2.0	0.0	28/01/2004
640	000103359	PEDRO HENRIQUE DA CONCEIÇÃO SOUZA	2.0	2.0	0.0	29/08/2005
641	000104924	LUANA TORRES DE GOUVEIA BEZERRA	2.0	2.0	0.0	20/05/2004
642	000108904	VALDENECE VERISSIMO DE MORAIS SOUZA	2.0	0.0	2.0	21/02/1981
643	000102821	CECÍLIA MARIA DOS SANTOS	2.0	0.0	2.0	16/11/1982
644	000115725	FABRICIA DO NASCIMENTO DA SILVA MARIA	2.0	0.0	2.0	14/04/1996
645	000119844	JACIRENE MARIA DOS SANTOS	1.9	0.0	1.9	04/11/1984
646	000108700	IZABELLA SANTOS DUARTE	1.9	0.0	1.9	11/12/1991
647	000113211	IZABELLY GOMES DA SILVA	1.9	0.0	1.9	28/10/1999
648	000115807	ROSA FLÁVIA DA SILVA SANTOS	1.8	0.0	1.8	07/12/1971
649	000111338	JACKELINE ORACIO DOS SANTOS	1.7	0.0	1.7	07/10/1979
650	000107250	DANIELE ALVES LINS	1.7	0.0	1.7	22/07/1989
651	000101950	MELLANY SARMENTO JACOMELLI	1.7	0.0	1.7	01/12/1992
652	000105107	ARGENTINA DA SILVA	1.7	0.0	1.7	29/09/1994
653	000116703	PABLO YURI DOS SANTOS	1.7	0.0	1.7	29/09/1995
654	000114045	ROSANA VILELA DOS SANTOS	1.6	0.0	1.6	30/01/1076
655	000102504	LENIRA PAULINO DA SILVA	1.6	0.0	1.6	23/11/1973
656	000107104	ADRIANA FERREIRA SANTOS	1.6	0.0	1.6	24/08/1979
657	000103508	JEANE DA SILVA	1.6	0.0	1.6	13/06/1982
658	000105326	MARJORYE DRIHELLY LOURENÇO CORREIA DOS SANTOS RAMOS	1.6	0.0	1.6	12/07/1996
659	000103801	ADRIANISE DOS SANTOS FIDELIS	1.5	0.0	1.5	07/04/1975
660	000110294	ALICE MARIA BEZERRA D MELO	1.5	0.0	1.5	27/03/1976
661	000113121	JOSE CARLOS DA SILVA	1.5	0.0	1.5	25/08/1976
662	000100012	JAQUELINE FERREIRA DA SILVA	1.5	0.0	1.5	23/10/1979
663	000113638	NEILZA BERTO DA SILVA	1.4	0.0	1.4	15/07/1970
664	000110072	MARIA JOSÉ CAMPOS DA SILVA ROCHA	1.4	0.0	1.4	25/07/1972
665	000103742	CRISTIANE LAMENHA LINS DOS SANTOS	1.4	0.0	1.4	13/08/1972
666	000106293	JOSIAS BELO MONTEIRO	1.4	0.0	1.4	22/07/1973
667	000105144	SANDOVAL FERREIRA DA ROCHA	1.3	0.0	1.3	04/06/1973
668	000108168	MARIANA CAMPOS DA ROCHA	1.3	0.0	1.3	18/04/1994
669	000115599	HANNAH CRISTINA DE OLIVEIRA NASCIMENTO	1.2	0.0	1.2	00/00/0000
670	000110680	MARIA APARECIDA CORREIA DOS SANTOS	1.2	0.0	1.2	11/12/1963
671	000108426	MARIA NEIDE DA SILVA RAMOS	1.2	0.0	1.2	19/10/1970
672	000103620	LUIZA MARIA DA SILVA SANTOS	1.2	0.0	1.2	30/08/1971
673	000101148	ADALCI LOPES DE LIMA	1.2	0.0	1.2	12/10/1972
674	000119594	ADRIANA DE MEDEIROS GAMA	1.2	0.0	1.2	20/02/1973
675	000106426	LUCIANE OLIVEIRA DO NASCIMENTO	1.2	0.0	1.2	08/03/1974
676	000115798	ADRIANA MARIA BERNARDO DOS SANTOS	1.2	0.0	1.2	20/09/1976
677	000103611	IEDA CRISTINA GOMES DA SILVA	1.2	0.0	1.2	14/05/1977
678	000119741	MARIA BETÂNIA SANTOS RICARDO	1.2	0.0	1.2	21/04/1979
679	000106197	CRISLEANY DE MIRANDA PRAZERES	1.2	0.0	1.2	07/12/1980
680	000119482	JANICLEIDE CARLOS BISPO DA SILVA	1.2	0.0	1.2	08/06/1981

681	000116651	ANA PATRÍCIA DOS SANTOS FARIAS	1.2	0.0	1.2	01/12/1981
682	000106524	PATRÍCIA DA SILVA RIBEIRO	1.2	0.0	1.2	23/07/1982
683	000099166	VANESSA DA SILVA SANTANA	1.2	0.0	1.2	25/07/1984
684	000110897	MARIA VANDEILZA SOUZA DE OLIVEIRA	1.2	0.0	1.2	18/08/1984
685	000113287	CINTHIA MANUELA PEREIRA CAMPOS	1.2	0.0	1.2	23/05/1985
686	000102536	LUANA LIMA DOS SANTOS	1.2	0.0	1.2	27/09/1985
687	000116334	FRANCILANE MATIAS RODRIGUES DOS SANTOS	1.2	0.0	1.2	19/11/1985
688	000100824	KARLA DANYELA DE ALBUQUERQUE OLIVEIRA	1.2	0.0	1.2	31/05/1987
689	000108248	JANAINA MENESES DA SILVA PEDROSA	1.2	0.0	1.2	20/09/1987
690	000097996	RAQUEL DA SILVA RIBEIRO	1.2	0.0	1.2	27/07/1988
691	000112762	CLAUDIANA LOURENÇO DOS SANTOS MAURICIO	1.2	0.0	1.2	26/05/1989
692	000103192	MARIA FERNANDA DOS SANTOS	1.2	0.0	1.2	10/08/1989
693	000098860	JÉSSICA BATISTA DA SILVA	1.2	0.0	1.2	27/08/1991
694	000110074	KERLINE SOARES NUNES ALENCAR	1.2	0.0	1.2	01/10/1993
695	000104698	MARIA ELIS CORREIA VIEIRA	1.2	0.0	1.2	28/09/1995
696	000101305	STEFANE DA SILVA AZEVEDO	1.2	0.0	1.2	08/04/1998
697	000115772	EDUARDA CAVALCANTE DOS SANTOS	1.2	0.0	1.2	11/04/1999
698	000101252	JOÃO PAULO DA SILVA NETO PATOLÉA	1.2	0.0	1.2	01/06/1999
699	000115472	CRISTIANE FRANCISCO DOS SANTOS	1.1	0.0	1.1	25/03/1986
700	000099266	MARIA JOSE DE ARAUJO FELIX SILVA	1.0	0.0	1.0	27/10/1971
701	000102449	ELIS RÉGIA JANUÁRIO DE ALMEIDA	1.0	0.0	1.0	15/09/1979
702	000101912	MARIANA XAVIER DOS SANTOS	1.0	0.0	1.0	05/07/1986
703	000101583	ELIANE SANTOS	1.0	0.0	1.0	10/09/1986
704	000119387	DANIELE DA SILVA NASCIMENTO	1.0	0.0	1.0	26/07/1988
705	000104928	RAYSSA MAYARA PAIVA SILVA MACENA	1.0	0.0	1.0	13/03/1994
706	000104622	THAYNARA KEVILY DA SILVA	1.0	0.0	1.0	07/11/1998
707	000098106	VICTÓRIA GABRIELLE FIRMINO DE ALMEIDA	1.0	0.0	1.0	18/11/2000
708	000116771	ANA PATRÍCIA CARDOSO DE OLIVEIRA	0.9	0.0	0.9	02/04/1970
709	000107794	MARIZA HENRIQUE DA SILVA	0.9	0.0	0.9	22/07/1971
710	000116617	QUITÉRIA MARIA DA SILVA SANTOS	0.9	0.0	0.9	01/09/1973
711	000109062	JAQUELINE DA SILVA SANTOS	0.9	0.0	0.9	25/10/1981
712	000107922	MARGARETE FERNANDES DA SILVA	0.9	0.0	0.9	30/12/1981
713	000101656	ANA CLAUDIA DA SILVA	0.9	0.0	0.9	27/08/1987
714	000117953	THOMAS KENNEDY DOS SANTOS MENEZES	0.9	0.0	0.9	17/01/1992
715	000109579	KEILA OLIVEIRA DOS SANTOS	0.8	0.0	0.8	09/10/1970
716	000117780	ANA PAULA DA SILVA	0.8	0.0	0.8	28/01/1976
717	000112728	LUCIENE MARIA MARTÍRIO DOS SANTOS	0.8	0.0	0.8	14/04/1976
718	000106473	SILVANIA PEREIRA DE FREITAS	0.8	0.0	0.8	20/08/1979
719	000104140	CYNTHYA GRACYELE PEREIRA SANTOS ROCHA	0.8	0.0	0.8	20/12/1984
720	000099179	DAYANE SANTOS CALDAS DE OLIVEIRA	0.8	0.0	0.8	18/08/1990
721	000099662	THAISE DOS SANTOS SILVA	0.8	0.0	0.8	29/01/1991
722	000104335	GRASIELLE KELLY S. DE ALCÂNTARA	0.8	0.0	0.8	30/05/1996
723	000109216	LUCIMEIRE DA SILVA	0.7	0.0	0.7	00/00/0000
724	000109827	REGINA RODRIGUES DA SILVA	0.7	0.0	0.7	22/08/1976
725	000109951	EDIVANIA DOS SANTOS MELO	0.7	0.0	0.7	20/03/1981
726	000099329	VIVIANE PEREIRA	0.7	0.0	0.7	01/10/1982
727	000111696	CANDICE MARIA MESSIAS DA SILVA	0.7	0.0	0.7	25/07/1983
728	000110591	ANA PAULA DE FREITAS SILVA	0.7	0.0	0.7	10/12/1983
729	000118137	ELENILDA DE OLIVEIRA MORAIS	0.7	0.0	0.7	27/11/1984
730	000113916	LAURINETE NAPOLEAO DOS SANTOS	0.7	0.0	0.7	21/12/1988
731	000106743	TAÍSA DE OLIVEIRA SANTOS	0.7	0.0	0.7	03/10/1995
732	000102503	IZABELA DA SILVA SANTOS	0.7	0.0	0.7	28/06/1996
733	000099988	TAYSE GONÇALVES	0.7	0.0	0.7	05/03/1998
734	000112096	MARIA VERA DOS SANTOS OLIVEIRA	0.6	0.0	0.6	06/09/1963
735	000108905	MARIA BETANIA DA SILVA	0.6	0.0	0.6	03/03/1969
736	000102981	JOSENILDA ALVES FEITOSA DA SILVA	0.6	0.0	0.6	28/03/1974
737	000117358	DALINA JARA VIANA DA SILVA	0.6	0.0	0.6	23/02/1975
738	000114544	ARACACILDA BRAZ DE LIMA	0.6	0.0	0.6	14/07/1979
739	000114881	ANTONIO SEVERINO DE OLIVEIRA	0.6	0.0	0.6	12/05/1981
740	000117138	JANAINA SILVA FERREIRA	0.6	0.0	0.6	12/05/1982
741	000114699	MÔNICA CRISTINA DOS SANTOS	0.6	0.0	0.6	22/12/1983
742	000108716	ELIZABETH GUIMARÃES DOS SANTOS	0.6	0.0	0.6	01/02/1987
743	000108446	JESSICA DAYANA DA SILVA	0.6	0.0	0.6	04/10/1997
744	000115192	ALEXSIA GOMES DE ALMEIDA	0.6	0.0	0.6	01/12/1998
745	000108082	ELYSANDRA GABRIELA NASCIMENTO DE LIMA	0.6	0.0	0.6	05/03/2000
746	000101026	JULIANA TEIXEIRA DA SILVA XAVIER	0.5	0.0	0.5	01/03/1983
747	000112181	PRISCILA PAULINO COSTA	0.5	0.0	0.5	05/05/1987
748	000106173	GELZEANE MARIA DE CARVALHO	0.5	0.0	0.5	14/05/1988
749	000114949	LUTIANE XAVIER COSTA	0.5	0.0	0.5	03/09/1990
750	000107697	CARLOS MYCHEL DOS SANTOS PEREIRA	0.5	0.0	0.5	25/07/1994
751	000100652	WELLINGTON BARBOSA ESPINDOLA	0.5	0.0	0.5	15/07/1996
752	000114331	MAXWELL CÉSAR DOS SANTOS OLIVEIRA	0.5	0.0	0.5	15/08/1999
753	000100676	SANDRA MARIA SILVA LOURENÇO	0.4	0.0	0.4	12/05/1965
754	000119385	MARIA REJANE FERREIRA DA SILVA	0.4	0.0	0.4	12/12/1965
755	000114288	MARIA ELENILDIS ALVES DE ANDRADE	0.4	0.0	0.4	14/06/1966
756	000118935	JAQUELINE FARIAS	0.4	0.0	0.4	24/01/1986
757	000108993	ANTÔNIO FERNANDO SALES PONTES	0.4	0.0	0.4	15/05/1997

758	000106261	PATRICIA REJANE SANTOS DE OLIVEIRA	0.3	0.0	0.3	10/06/1975
759	000115191	JHANAINA ALEXANDRA DE ALMEIDA SILVA	0.3	0.0	0.3	01/08/1977
760	000118676	MARIA APARECIDA BEZERRA PARREIRAS	0.3	0.0	0.3	12/10/1981
761	000105680	FABIANA SANTOS DA SILVA	0.3	0.0	0.3	28/02/1984
762	000114043	JOSENILDA DA SILVA	0.3	0.0	0.3	05/07/1984
763	000117485	SHIRLEY ROSE DE OLIVEIRA FREITAS	0.3	0.0	0.3	06/11/1988
764	000113680	TAMIRES DA SILVA GOMES	0.3	0.0	0.3	10/07/1989
765	000116397	JULIANA BARBOSA DA SILVA	0.3	0.0	0.3	15/03/1993
766	000110205	ANA CAROLINA SILVA DE OLIVEIRA	0.3	0.0	0.3	29/06/1996
767	000107816	GIOVANA DA SILVA MAIA	0.3	0.0	0.3	17/12/1998
768	000114251	RUTE LIMA DA SILVA	0.3	0.0	0.3	14/11/1999
769	000118510	VALERIA REGINA DA SILVA	0.2	0.0	0.2	24/10/1977
770	000114829	MARIA JOSÉ BARROS ALENCAR	0.2	0.0	0.2	29/05/1982
771	000112892	FERNANDA DE MOURA	0.2	0.0	0.2	30/03/1986
772	000101804	LAURIANE MARIA DOS SANTOS	0.2	0.0	0.2	13/08/1990
773	000111189	BEATRIZ LARISSA OLIVEIRA DA SILVA	0.2	0.0	0.2	01/03/1997
774	000117079	ESTER DE OLIVEIRA FIGUEIREDO ALVES	0.2	0.0	0.2	08/02/1998
775	000115289	LAURA CELINA DOS SANTOS SILVA	0.2	0.0	0.2	14/01/2002
776	000112215	CICERA LUCIANA PASSOS MAGALHAES	0.1	0.0	0.1	04/09/1964
777	000115650	MARIA DO CARMO DE OLIVEIRA SANTOS	0.1	0.0	0.1	05/05/1974
778	000105126	MARIA CICERA MOREIRA	0.1	0.0	0.1	20/07/1981
779	000115822	ABIGAIL VERONICA CAVALCANTE PEREIRA	0.1	0.0	0.1	16/09/1981
780	000105090	MARIA BERLANIA CAVALCANTE DA SILVA	0.1	0.0	0.1	10/04/1982
781	000111828	ELAINE SOARES BELO	0.1	0.0	0.1	23/11/1984
782	000110735	ANA CLAUDIA DOS SANTOS SILVA	0.1	0.0	0.1	15/07/1987
783	000104539	JOAO VICTOR MENDES DE LIMA	0.1	0.0	0.1	02/05/1998
784	000105242	MARIA CRISTINA RODRIGUES DA SILVA	0.0	0.0	0.0	00/00/0000
785	000098829	JENIEIRE MARIA DA SILVA ALVES	0.0	0.0	0.0	04/11/1078
786	000103800	JOYCE DE ALMEIDA SILVA SOARES	0.0	0.0	0.0	14/01/1198
787	000114281	ANA CLAUDIA CAVALCANTE PIMENTEL	0.0	0.0	0.0	11/09/1930
788	000115585	ANTÔNIO CARLOS DOS SANTOS CUNHA	0.0	0.0	0.0	16/05/1947
789	000119079	MARIA CELESTE FERREIRA DE ALBUQUERQUE	0.0	0.0	0.0	14/05/1955
790	000108267	MARIA DO AMPARO DUARTE DE SOUZA	0.0	0.0	0.0	05/11/1955
791	000103534	MARIA JOSÉ CAVALCANTE DE MELO	0.0	0.0	0.0	08/03/1956
792	000116551	RAQUEL LINS DE ARAÚJO	0.0	0.0	0.0	13/09/1958
793	000110667	HILTON CANDIDO DA SILVA	0.0	0.0	0.0	19/12/1958
794	000104447	MARIA JOSÉ CASTRO SILVA	0.0	0.0	0.0	02/01/1959
795	000110665	LUCIA MARIA MENEZES DA SILVA	0.0	0.0	0.0	30/08/1959
796	000111506	TELMA DE OLIVEIRA	0.0	0.0	0.0	06/08/1960
797	000114954	ÂNGELA MARIA DO NASCIMENTO PONTES	0.0	0.0	0.0	27/10/1960
798	000115441	MARIA JOSE DOS SANTOS	0.0	0.0	0.0	01/08/1961
799	000104857	IVANIA OLIVEIRA PORTO MARINHO	0.0	0.0	0.0	22/09/1961
800	000119979	KÁTIA MARIA SOARES QUEIROZ	0.0	0.0	0.0	15/10/1961
801	000114635	VIVIANE MENDONÇA DE SOUZA FARIAS	0.0	0.0	0.0	31/12/1961
802	000112162	MARIA DAS GRAÇAS VASCONCELOS DOS SANTOS	0.0	0.0	0.0	24/02/1962
803	000114782	MARCIA VIEIRA DE CARVALHO	0.0	0.0	0.0	09/04/1962
804	000105796	EUNICE MARIA DA ROCHA	0.0	0.0	0.0	13/04/1962
805	000118887	ROSEANA VILELA SANTIAGO DE MELO	0.0	0.0	0.0	21/07/1962
806	000119293	MARIA JOSÉ DOS SANTOS	0.0	0.0	0.0	22/11/1962
807	000116196	LUCIA AMORIM COSTA MANZONI	0.0	0.0	0.0	16/01/1963
808	000109552	NIEDJA MENDONCA FERREIRA	0.0	0.0	0.0	07/03/1963
809	000113074	MARIA NEIDE DOS SANTOS SILVA	0.0	0.0	0.0	16/05/1963
810	000115774	ROSA MARIA BALBINO DA SILVA	0.0	0.0	0.0	28/05/1963
811	000101789	ELEIDE MENDES DE MORAES	0.0	0.0	0.0	23/06/1963
812	000109927	MARIA CÍCERA FERREIRA DE OLIVEIRA	0.0	0.0	0.0	18/08/1963
813	000116831	MARIA DO SOCORRO ALVES DA SILVA	0.0	0.0	0.0	28/08/1963
814	000107953	VANDA GOMES DE ANDRADE	0.0	0.0	0.0	30/08/1963
815	000106719	MARIA HELENA DOS SANTOS	0.0	0.0	0.0	08/12/1963
816	000106837	MARIA JOSÉ DA COSTA SANTOS	0.0	0.0	0.0	31/12/1963
817	000116574	SELMA VICENTE DA SILVA	0.0	0.0	0.0	02/01/1964
818	000116575	ROSÂNGELA GONÇALVES DA SILVA	0.0	0.0	0.0	15/04/1964
819	000117997	CLAUDIA MARIA COSTA JATOBA	0.0	0.0	0.0	16/04/1964
820	000106225	MARIA VERÔNICA DA SILVA ALMEIDA	0.0	0.0	0.0	11/05/1964
821	000099945	MARIA QUITÉRIA DE OLIVEIRA	0.0	0.0	0.0	29/06/1964
822	000116891	AMALIA MARIA ALVES DA SILVA	0.0	0.0	0.0	27/07/1964
823	000108579	YOLANDA DE CARVALHO LIMA	0.0	0.0	0.0	31/08/1964
824	000118408	GERSON DINIZ ASSUNÇÃO	0.0	0.0	0.0	23/09/1964
825	000118335	MARIA BETÂNIA ESPINDOLA BARBOSA	0.0	0.0	0.0	22/10/1964
826	000105971	JOSÉ CUSTÓDIO NETO	0.0	0.0	0.0	11/11/1964
827	000114935	IRANILDA DOS SANTOS	0.0	0.0	0.0	23/02/1965
828	000115163	EDINETE LINO DA SILVA	0.0	0.0	0.0	07/06/1965
829	000103207	DURVANEIDE CAVALCANTE DA FONSECA	0.0	0.0	0.0	07/07/1965
830	000101658	BENEDITA APARECIDA DA SILVA PEREIRA	0.0	0.0	0.0	28/07/1965
831	000104645	MARIA DE FÁTIMA GONÇALVES DOS SANTOS	0.0	0.0	0.0	18/08/1965
832	000109843	KATIA REGIASILVEIRA DE SOUZA	0.0	0.0	0.0	11/09/1965
833	000114056	ROSEANE FELISDÓRIO DOS ANJOS	0.0	0.0	0.0	21/11/1965
834	000098654	MARIA CRISTINA DOS SANTOS HENRIQUE	0.0	0.0	0.0	19/12/1965



835	000106009	ANA LUCIA CORDEIRO DE LIMA	0.0	0.0	0.0	29/12/1965
836	000112507	VALDEMIRA DA SILVA MELO	0.0	0.0	0.0	12/02/1966
837	000116083	JOBSON NOBRE DOS SANTOS	0.0	0.0	0.0	09/06/1966
838	000106369	BETANIA OLIVEIRA DA SILVA	0.0	0.0	0.0	14/06/1966
839	000112889	FERNANDA MARIA SILVA SOUZA	0.0	0.0	0.0	28/06/1966
840	000099257	BENILZA DE OLIVEIRA	0.0	0.0	0.0	20/07/1966
841	000115040	MARCELO JOSÉ LINS SOUZA	0.0	0.0	0.0	29/07/1966
842	000106018	MARIA BETANIA DA SILVA	0.0	0.0	0.0	18/10/1966
843	000104697	JOSÉ GOMES DA SILVA FILHO	0.0	0.0	0.0	08/12/1966
844	000099316	GISELIA EVARISTO DO NASCIMENTO SOARES	0.0	0.0	0.0	15/12/1966
845	000118855	DOMINGAS LÚCIA MOREIRA DOS SANTOS	0.0	0.0	0.0	16/12/1966
846	000104183	GILMERE DE ARAUJO MOREIRA SANTOS	0.0	0.0	0.0	31/12/1966
847	000099163	SANDRA MÁRCIA TORRES APRATTO	0.0	0.0	0.0	10/04/1967
848	000100088	CLARA LÚCIA DA SILVA	0.0	0.0	0.0	21/05/1967
849	000113004	MARIA DE FÁTIMA RIBEIRO DA SILVA	0.0	0.0	0.0	24/06/1967
850	000101472	GERUZA CARNEIRO LIMA AMORIM	0.0	0.0	0.0	26/07/1967
851	000104620	TERESA CRISTINA MESSIAS FREIRE	0.0	0.0	0.0	26/07/1967
852	000109690	ANA DALVA DA SILVA NASCIMENTO	0.0	0.0	0.0	22/08/1967
853	000116258	VANDA LÚCIA DOS SANTOS	0.0	0.0	0.0	28/08/1967
854	000118733	SONIA MARIA DOS SANTOS	0.0	0.0	0.0	06/09/1967
855	000114339	ANDREIA MARIA LOPES	0.0	0.0	0.0	16/09/1967
856	000098585	REGIA MARIA FIRMINO DE MELO	0.0	0.0	0.0	09/10/1967
857	000105771	MARIA ELIZABETE CASTRO SILVA MATOS	0.0	0.0	0.0	15/10/1967
858	000099719	HELIA MARIA DOS SANTOS NASCIMENTO	0.0	0.0	0.0	25/10/1967
859	000099308	NADJA DE OLIVEIRA SANTANA	0.0	0.0	0.0	24/11/1967
860	000106600	CRISTIANE MARIA MOREIRA TORRES SANTOS	0.0	0.0	0.0	23/01/1968
861	000099833	ROSEMEIRE CANUTO GENUINO DA SILVA	0.0	0.0	0.0	13/02/1968
862	000119991	ÂNGELA MARIA DA CONCEIÇÃO LIRA	0.0	0.0	0.0	07/03/1968
863	000111691	REGINA FLORA PEIXOTO RODRIGUES	0.0	0.0	0.0	20/03/1968
864	000113691	AUDINETE PEREIRA DA SILVA	0.0	0.0	0.0	12/04/1968
865	000105294	ARLETE DE OLIVEIRA LIMA SILVA	0.0	0.0	0.0	14/04/1968
866	000118985	MARIANA PEREIRA VITORIO DOS SANTOS	0.0	0.0	0.0	10/05/1968
867	000119159	GISELIA AMANCIO PAULINO	0.0	0.0	0.0	17/05/1968
868	000116611	RONALDO VALENTIM DE LEMOS	0.0	0.0	0.0	10/07/1968
869	000111280	ISAEIDE ROCHA DE ARAUJO SANTOS	0.0	0.0	0.0	21/07/1968
870	000112465	ROSA MARIA DOS SANTOS GOMES	0.0	0.0	0.0	07/09/1968
871	000104583	ZULEIDE ESTEVÃO FELIX	0.0	0.0	0.0	23/10/1968
872	000098737	CICERA LIMA SANTOS CORREIA	0.0	0.0	0.0	11/11/1968
873	000119770	SANDRA ALVES DA SILVA	0.0	0.0	0.0	05/12/1968
874	000119581	MARIA ELIANE DOS SANTOS	0.0	0.0	0.0	10/12/1968
875	000108456	PAULO DA SILVA	0.0	0.0	0.0	12/12/1968
876	000108552	SANDRA CRISTINA SANTOS DE ALBUQUERQUE	0.0	0.0	0.0	08/01/1969
877	000107239	DILMA MARIA DE OLIVEIRA SILVA	0.0	0.0	0.0	26/01/1969
878	000107396	AURILENE DOS SANTOS LIMA	0.0	0.0	0.0	04/02/1969
879	000118412	NERIVALDA FARIAS COSTA	0.0	0.0	0.0	13/03/1969
880	000105417	IVANEIDE DE MEDEIROS SILVA DOS SANTOS	0.0	0.0	0.0	16/03/1969
881	000101451	INÊS MARIA CONSTANTINO DA SILVA	0.0	0.0	0.0	22/04/1969
882	000110342	MARCIA LUDUGERIO FERREIRA DE LIMA	0.0	0.0	0.0	15/05/1969
883	000118214	CLAUDEVÂNIA FREIRE DE ARAÚJO	0.0	0.0	0.0	16/05/1969
884	000105749	LEIDJANE DE MELO SANTOS	0.0	0.0	0.0	17/05/1969
885	000098079	ELIANE MORAIS SANTOS	0.0	0.0	0.0	05/07/1969
886	000111306	ADRIANA DOS SANTOS SANTIAGO	0.0	0.0	0.0	17/07/1969
887	000116641	MÔNICA MARIA MONTEIRO	0.0	0.0	0.0	15/08/1969
888	000112151	MARIA VITÓRIA NASCIMENTO DA SILVA	0.0	0.0	0.0	29/08/1969
889	000099104	BENEDITO MOURA GALVÃO DE LIMA	0.0	0.0	0.0	24/09/1969
890	000115656	MARIA TANIA COELHO DOS SANTOS	0.0	0.0	0.0	17/10/1969
891	000119572	VALÉRIA MARQUES GUSMÃO	0.0	0.0	0.0	11/11/1969
892	000114679	LUCIANA DOS SANTOS GOES	0.0	0.0	0.0	11/12/1969
893	000116363	MARIA APARECIDA REINALDO SANTOS	0.0	0.0	0.0	20/12/1969
894	000105735	SHEILA LIMA VILELA	0.0	0.0	0.0	26/01/1970
895	000107944	ANA CELIA DUARTE DA SILVA	0.0	0.0	0.0	15/02/1970
896	000114819	SÍLVIA CALHEIROS PEDROSA DE MELO	0.0	0.0	0.0	18/02/1970
897	000105879	ROSIMAR ROSA DE SERQUEIRA	0.0	0.0	0.0	10/06/1970
898	000109409	MARIA GORETI LIMA DE ANDRADE	0.0	0.0	0.0	16/06/1970
899	000098972	MARIA MONICA LINS BARBOSA	0.0	0.0	0.0	28/06/1970
900	000105267	MARIA TEREZA DA SILVA	0.0	0.0	0.0	27/07/1970
901	000115292	ANA CRISTINA CORREIA LIMA	0.0	0.0	0.0	01/08/1970
902	000105467	JANADI DE SOUZA	0.0	0.0	0.0	17/08/1970
903	000110070	MARIA APARECIDA DA SILVA MARTINS	0.0	0.0	0.0	07/09/1970
904	000108718	GIOVANIA OLIVEIRA BARRETO DOS SANTOS	0.0	0.0	0.0	29/09/1970
905	000109867	SIMONE DA SILVA ALVES	0.0	0.0	0.0	17/10/1970
906	000105588	ANA PAULA DE MORAES PANTALEAO	0.0	0.0	0.0	31/10/1970
907	000098648	VILMA DOS SANTOS AZEVEDO RODRIGUES	0.0	0.0	0.0	19/11/1970
908	000109715	ANA ANGELICA FERREIRA DA CRUZ	0.0	0.0	0.0	10/01/1971
909	000104741	EMERSON DOS SANTOS PRADO	0.0	0.0	0.0	18/01/1971
910	000118178	JOSÉ ROBERTO DO NASCIMENTO SILVA	0.0	0.0	0.0	01/02/1971
911	000112463	LUCILANDIA PORFIRIO SILVA	0.0	0.0	0.0	01/02/1971

912	000098826	IRENILDA MARIA DE LIMA	0.0	0.0	0.0	07/02/1971
913	000120147	ELIENE RODRIGUES DOS SANTOS	0.0	0.0	0.0	16/02/1971
914	000099493	JOSÉ JACKSON DA CRUZ	0.0	0.0	0.0	04/03/1971
915	000098363	SILVANA MARIA DOS SANTOS	0.0	0.0	0.0	11/03/1971
916	000114187	REJANE MARIA DA SILVA	0.0	0.0	0.0	15/03/1971
917	000118988	LUCILENE RODRIGUES DE SOUZA	0.0	0.0	0.0	26/03/1971
918	000116209	ROSA MARIA SILVA ALVES	0.0	0.0	0.0	31/03/1971
919	000109045	CLAUDIA CRISTINA MESSIAS FREIRE	0.0	0.0	0.0	26/04/1971
920	000106509	ALEXSILENE DOS SANTOS FARIAS	0.0	0.0	0.0	08/05/1971
921	000114946	PEDRO SIMPLÍCIO DA SILVA	0.0	0.0	0.0	14/05/1971
922	000117882	MARIA SELMA SILVA DOS SANTOS	0.0	0.0	0.0	16/08/1971
923	000107954	KELLY CHRISTINA RODRIGUES SANTOS	0.0	0.0	0.0	26/08/1971
924	000116444	CLAUDEJANE FREIRE DOS SANTOS	0.0	0.0	0.0	17/09/1971
925	000112825	SINEIDE MARIA AMANCIO DOS SANTOS	0.0	0.0	0.0	24/09/1971
926	000107083	MARIA LUCILENE DA SILVA	0.0	0.0	0.0	29/09/1971
927	000118787	ROSANGELA COSTA RODRIGUES	0.0	0.0	0.0	03/10/1971
928	000099032	AUZELI BARBOSA DE OLIVEIRA	0.0	0.0	0.0	06/10/1971
929	000100029	VALDEREZ VICENTE DA SILVA	0.0	0.0	0.0	18/10/1971
930	000102931	MARIA ISABEL DE ALMEIDA SILVA	0.0	0.0	0.0	29/10/1971
931	000116889	MARCIA MARIA GOMES DOS SANTOS	0.0	0.0	0.0	07/11/1971
932	000105033	SÔNIA MARIA QUINTANILHA BELFORT	0.0	0.0	0.0	16/11/1971
933	000102342	MARIA DE FÁTIMA DA SILVA	0.0	0.0	0.0	09/12/1971
934	000098280	MONICA DA SILVA MELO	0.0	0.0	0.0	24/12/1971
935	000101661	VANDILMA PAULINO DA SILVA	0.0	0.0	0.0	13/01/1972
936	000112948	MARIA DAS GRAÇAS BEZERRA DE LIMA	0.0	0.0	0.0	31/01/1972
937	000115769	CLAUDILENE BATISTA DE OLIVEIRA	0.0	0.0	0.0	01/03/1972
938	000106359	MARIA DE LOURDES DOS SANTOS	0.0	0.0	0.0	14/03/1972
939	000108447	MARIA SUELI GOMES DOS SANTOS SILVA	0.0	0.0	0.0	05/04/1972
940	000098241	JOSÉ ADRIANO VIEIRA DA SILVA	0.0	0.0	0.0	21/04/1972
941	000110789	SARA CAVALCANTI	0.0	0.0	0.0	16/05/1972
942	000099500	CICERA SEBASTIANA DE OLIVEIRA	0.0	0.0	0.0	21/05/1972
943	000114984	SHIRLEY CRISTINA DE BARROS BEZERRA	0.0	0.0	0.0	04/06/1972
944	000098173	VERA LUCIA DA SILVA	0.0	0.0	0.0	03/07/1972
945	000115333	MARIA CICERA DA SILVA	0.0	0.0	0.0	03/07/1972
946	000107102	ADRIANA DE SOUZA FERREIRA	0.0	0.0	0.0	03/07/1972
947	000119788	JEANE DE SOUZA SOARES	0.0	0.0	0.0	04/07/1972
948	000119747	MARINEUZA FAUSTINO DA SILVA	0.0	0.0	0.0	18/07/1972
949	000114707	GIRLEIDE DO NASCIMENTO BATISTA	0.0	0.0	0.0	28/07/1972
950	000109447	CICERA CRISTINA DA SILVA	0.0	0.0	0.0	04/08/1972
951	000100900	LUCIENE ALVES DE ALBUQUERQUE SANTANA	0.0	0.0	0.0	12/08/1972
952	000099854	JOSEANA JACINTO CATOLE	0.0	0.0	0.0	15/08/1972
953	000106704	MARIA JOSILENE UMBELINO DA SILVA	0.0	0.0	0.0	12/09/1972
954	000102331	JOSINEIDE LIMA DOS SANTOS	0.0	0.0	0.0	13/09/1972
955	000112452	LUCILMA CARDOSO AMORIM MELO	0.0	0.0	0.0	16/09/1972
956	000105907	AUDIRENE BELO DO NASCIMENTO	0.0	0.0	0.0	30/09/1972
957	000108640	EDERALDO DOS SANTOS DA SILVA	0.0	0.0	0.0	03/10/1972
958	000113900	SILVANA MARQUES DA SILVA	0.0	0.0	0.0	11/11/1972
959	000104314	INÊS VALÉRIA PEREIRA MACIEL RIBEIRO	0.0	0.0	0.0	28/12/1972
960	000115985	MARIA ROSIMEIRE DOS SANTOS LINS	0.0	0.0	0.0	29/12/1972
961	000117671	CLARA LÚCIA DOS SANTOS	0.0	0.0	0.0	02/02/1973
962	000112029	OTÁVIO LUIZ DE OLIVEIRA NETO	0.0	0.0	0.0	06/02/1973
963	000115876	SANDRA JOVÊNCIO DA SILVA	0.0	0.0	0.0	15/04/1973
964	000111695	MARSILVANIA BATISTA DE ARAÚJO	0.0	0.0	0.0	20/04/1973
965	000114746	RITA DE CASSIA GOMES DE ARAUJO	0.0	0.0	0.0	12/05/1973
966	000101120	MARIA ROSEANE DA SILVA SANTOS	0.0	0.0	0.0	24/05/1973
967	000113649	NEUZA MARIA DA SILVA	0.0	0.0	0.0	25/05/1973
968	000108979	SANDRA MARIA SANTOS DA SILVA	0.0	0.0	0.0	03/06/1973
969	000106102	ROSANA MARQUES MURITIBA	0.0	0.0	0.0	26/06/1973
970	000108378	ANA PAULA CARDOSO DA SILVA	0.0	0.0	0.0	01/07/1973
971	000116160	MÁRCIA DOS SANTOS BATISTA	0.0	0.0	0.0	05/07/1973
972	000101575	VALERIA DE SOUZA CAVALCANTE BEZERRA	0.0	0.0	0.0	16/07/1973
973	000117346	MARIA SELMA SEVERIANO	0.0	0.0	0.0	25/07/1973
974	000117771	MARIA CÉLIA SEVERIANO	0.0	0.0	0.0	25/07/1973
975	000101288	CÍCERA MARIA DA SILVA SIQUEIRA SANTOS	0.0	0.0	0.0	26/07/1973
976	000111552	JOSÉ AFONSO ROCHA DA SILVA	0.0	0.0	0.0	28/07/1973
977	000115811	SEBASTIANA MARIA DA SILVA	0.0	0.0	0.0	09/08/1973
978	000120163	ZULEIDE RODRIGUES DOS SANTOS	0.0	0.0	0.0	10/08/1973
979	000110919	ELISANGELA SABINO DO NASCIMENTO MATTOS	0.0	0.0	0.0	26/09/1973
980	000112044	FABIA MARIA FRAGOSO DANTAS	0.0	0.0	0.0	01/10/1973
981	000111822	MACEAS VIEIRA DA SILVA	0.0	0.0	0.0	05/10/1973
982	000114897	CLAUDIA REJANE FREIRE DOS SANTOS	0.0	0.0	0.0	26/10/1973
983	000112279	OSCAR DE OLIVEIRA SILVA	0.0	0.0	0.0	03/11/1973
984	000115847	PATRICIA SANTOS DA COSTA	0.0	0.0	0.0	15/12/1973
985	000109677	MANOEL NASCIMENTO FERREIRA DOS SANTOS	0.0	0.0	0.0	25/12/1973
986	000116588	LUCILENE TENORIO DOS SANTOS	0.0	0.0	0.0	09/01/1974
987	000119785	PATRICIA GALVÃO	0.0	0.0	0.0	27/01/1974
988	000114794	JOELMA MARIA DA SILVA	0.0	0.0	0.0	27/03/1974

989	000101730	ILMA DE ARAÚJO MOURA	0.0	0.0	0.0	22/04/1974
990	000100006	EDIVANIA CAVALCANTE PONTES	0.0	0.0	0.0	28/04/1974
991	000099738	JOSÉ AILSON DA SILVA	0.0	0.0	0.0	14/05/1974
992	000103953	ELIANE FERREIRA GOMES	0.0	0.0	0.0	30/05/1974
993	000102859	JANICE SILVA DA ROCHA	0.0	0.0	0.0	02/06/1974
994	000117800	KARLA MARIA CORREIA BARROS	0.0	0.0	0.0	02/06/1974
995	000119110	GIRLEIDE NASCIMENTO DOS SANTOS	0.0	0.0	0.0	07/06/1974
996	000106584	VERA DE ARAUJO COSME	0.0	0.0	0.0	27/06/1974
997	000119472	RÚBIA FERREIRA DA SILVA	0.0	0.0	0.0	30/06/1974
998	000101062	ELIZABETE LIMA MOREIRA	0.0	0.0	0.0	02/07/1974
999	000100057	ADRIANA TEIXEIRA DA SILVA	0.0	0.0	0.0	25/07/1974
1000	000102901	MARIA TEREZA SIQUEIRA SILVA	0.0	0.0	0.0	04/09/1974
1001	000098469	JOÃO CARDOSO DE OLIVEIRA JÚNIOR	0.0	0.0	0.0	25/09/1974
1002	000117647	VERÔNICA DOS SANTOS FERREIRA	0.0	0.0	0.0	28/09/1974
1003	000110163	LUCINEIDE DOS SANTOS NASCIMENTO	0.0	0.0	0.0	29/10/1974
1004	000119480	MARLENE BARBOSA MARTINS	0.0	0.0	0.0	29/10/1974
1005	000098725	ANA MARIA DOS SANTOS BASTOS	0.0	0.0	0.0	30/10/1974
1006	000110036	JOSÉ NILDO ARAÚJO DOS SANTOS	0.0	0.0	0.0	24/11/1974
1007	000101960	SILVANA DE OLIVEIRA SANTOS	0.0	0.0	0.0	01/12/1974
1008	000104385	VILMA SILVA MELLO	0.0	0.0	0.0	04/12/1974
1009	000116060	MARIA DE LOURDES GOMES ALVES	0.0	0.0	0.0	09/01/1975
1010	000102140	MARILENE DA SILVA	0.0	0.0	0.0	15/01/1975
1011	000110463	MARIA DE FATIMA TORRES LUZ	0.0	0.0	0.0	16/01/1975
1012	000111980	MILENE DOS SANTOS FERRAZ	0.0	0.0	0.0	31/01/1975
1013	000117175	ROMANA LINS DE ESPINDOLA	0.0	0.0	0.0	19/02/1975
1014	000108380	ANA PAULA SOUZA DOS SANTOS	0.0	0.0	0.0	23/03/1975
1015	000114512	CHRISTIANE PEREIRA PITA	0.0	0.0	0.0	23/03/1975
1016	000102210	MARIA VERÔNICA BARBOSA DA COSTA	0.0	0.0	0.0	27/03/1975
1017	000101426	ANTONIA DA ROCHA SANTOS	0.0	0.0	0.0	01/04/1975
1018	000111867	ANDRÉA PEREIRA DA SILVA	0.0	0.0	0.0	10/04/1975
1019	000116469	LUCIANA DA SILVA AMERICO LIMA	0.0	0.0	0.0	15/04/1975
1020	000113737	WALDEZIO DE SENA TAVARES	0.0	0.0	0.0	17/04/1975
1021	000119521	HELLEN VALESSA MARTINS	0.0	0.0	0.0	21/04/1975
1022	000110115	ROSIVÂNIA DE OLIVEIRA SILVA	0.0	0.0	0.0	08/05/1975
1023	000108302	SONIA ISAURA DA SILVA	0.0	0.0	0.0	17/05/1975
1024	000117754	SILVANEIDE SANTANA DO NASCIMENTO FREITAS	0.0	0.0	0.0	27/05/1975
1025	000111913	CRISTINA MARIA DOS SANTOS	0.0	0.0	0.0	04/06/1975
1026	000118193	JACQUELINE FERREIRA SANTOS	0.0	0.0	0.0	05/06/1975
1027	000115021	LUCIELMA BULHÕES DA SILVA MOREIRA	0.0	0.0	0.0	10/06/1975
1028	000115708	ANA SEVERINA DE ALMEIDA BRANDÃO	0.0	0.0	0.0	12/06/1975
1029	000113977	NIVIA MARIA DA ROCHA BARBOSA	0.0	0.0	0.0	17/06/1975
1030	000104580	MARIA QUITÉRIA SALGADO DE SOUZA	0.0	0.0	0.0	20/06/1975
1031	000098025	ELIDA MORAIS SANTOS	0.0	0.0	0.0	24/06/1975
1032	000116093	MIRIAN CANDIDO PEREIRA	0.0	0.0	0.0	30/06/1975
1033	000115154	GIRLENE ALVES DOS SANTOS	0.0	0.0	0.0	30/06/1975
1034	000117152	JOSÉ ALBERTO PONTES	0.0	0.0	0.0	05/07/1975
1035	000098931	MARIA GLAUCIENE PEREIRA DA SILVA	0.0	0.0	0.0	13/07/1975
1036	000100332	MARIA LÚCIA MARQUES DO NASCIMENTO	0.0	0.0	0.0	04/09/1975
1037	000108287	ALDA CRISTINA MARQUES MONTEIRO	0.0	0.0	0.0	18/09/1975
1038	000116240	JOSENILDA VENTURA DA SILVA	0.0	0.0	0.0	23/09/1975
1039	000102966	MARINÊS ODALIA DOS SANTOS	0.0	0.0	0.0	24/09/1975
1040	000119847	DAMIANA DOS SANTOS SILVA	0.0	0.0	0.0	20/10/1975
1041	000114967	ELISÂNGELA DOS SANTOS JANUÁRIO OLIVEIRA	0.0	0.0	0.0	21/10/1975
1042	000115672	PATRÍCIA DA SILVA SOUZA MONTEIRO	0.0	0.0	0.0	27/10/1975
1043	000111104	DENILZA DA SILVA MELO	0.0	0.0	0.0	02/11/1975
1044	000106725	VALQUIRIA DA SILVA CAVALCANTE DE LIMA	0.0	0.0	0.0	27/11/1975
1045	000116800	SALLO KLEBER CORREIA MARINHO	0.0	0.0	0.0	01/12/1975
1046	000100584	MARILEUZA FERREIRA	0.0	0.0	0.0	14/12/1975
1047	000115469	GLAUCIA LAIS SANTOS MARQUES DA SILVA	0.0	0.0	0.0	17/12/1975
1048	000111197	CARLOS HENRIQUE DA SILVA	0.0	0.0	0.0	20/12/1975
1049	000101454	MARIA LAURINDO GUERRA	0.0	0.0	0.0	04/01/1976
1050	000103259	ELIANA DE LIMA SANTOS	0.0	0.0	0.0	26/01/1976
1051	000101307	GILVANIA LEOPOLDINO DA SILVA	0.0	0.0	0.0	28/01/1976
1052	000098745	MARCIA MARIA DA CONCEICAO SANTOS	0.0	0.0	0.0	14/02/1976
1053	000110112	ALINE ASSIS DE ALMEIDA XAVIER	0.0	0.0	0.0	17/02/1976
1054	000103809	ZILDA ANA FARIAS DE ARAÚJO	0.0	0.0	0.0	17/02/1976
1055	000119547	MICHEL PAULA DO NASCIMENTO OLIVEIRA	0.0	0.0	0.0	24/03/1976
1056	000098856	ANTONIO MARCOS DA TRINDADE	0.0	0.0	0.0	27/03/1976
1057	000120112	JADILZA SEIXAS DOS SANTOS LIMA	0.0	0.0	0.0	06/04/1976
1058	000108625	FLÁVIA IRES CARDOSO SILVA	0.0	0.0	0.0	17/04/1976
1059	000111664	JOSEANE ALEXANDRE DA SILVA	0.0	0.0	0.0	28/04/1976
1060	000106792	MARIA CICERA CONRADO DAS SILVA PORFIRIO	0.0	0.0	0.0	10/05/1976
1061	000115597	ELIANE LESSA GAMA E SILVA	0.0	0.0	0.0	28/05/1976
1062	000107629	ANA PAULA ALMEIDA DOS SANTOS	0.0	0.0	0.0	29/05/1976
1063	000109957	MARIA LÚCIA DOS SANTOS SILVA	0.0	0.0	0.0	30/05/1976
1064	000115816	DULCE APARECIDA FARIAS	0.0	0.0	0.0	04/06/1976
1065	000098859	ANA CRISTALINA MORGADO VIEIRA MACHADO	0.0	0.0	0.0	20/06/1976



1066	000114554	VALÉRIA RODRIGUES	0.0	0.0	0.0	01/07/1976
1067	000102545	AMARO ELVICIO COUTINHO	0.0	0.0	0.0	13/07/1976
1068	000115566	JÚLIO CÉSAR DA SILVA	0.0	0.0	0.0	26/07/1976
1069	000098112	ANA MARIA DA SILVA CAETANO	0.0	0.0	0.0	28/07/1976
1070	000098189	ELDA RODRIGUES DOS SANTOS	0.0	0.0	0.0	30/07/1976
1071	000107148	VIVIANE NOVAIS DA SILVA	0.0	0.0	0.0	09/08/1976
1072	000097995	WALMA BARBOSA DE FREITAS	0.0	0.0	0.0	15/08/1976
1073	000117405	SIMONE FREIRE DE OLIVEIRA CALHEIROS	0.0	0.0	0.0	05/10/1976
1074	000101526	EDILEUSA RODRIGUES DA SILVA	0.0	0.0	0.0	06/10/1976
1075	000107549	KATIÚSCIA ROSE DA SILVA SILVEIRA	0.0	0.0	0.0	08/10/1976
1076	000110302	CELIA DIAS NUNES	0.0	0.0	0.0	24/10/1976
1077	000103416	MARIA MADALENA DOS SANTOS	0.0	0.0	0.0	12/11/1976
1078	000108130	MARIA LIZETE DA CONCEIÇÃO DOS SANTOS	0.0	0.0	0.0	13/12/1976
1079	000114106	MAGDA LIMA DE OLIVEIRA	0.0	0.0	0.0	03/01/1977
1080	000100187	CRISTIANE GOMES DA SILVA FRANCELINO	0.0	0.0	0.0	13/01/1977
1081	000105797	ANA PAULA SILVA DE SOUZA	0.0	0.0	0.0	14/01/1977
1082	000119824	CLAUDIA CARMO DA SILVA	0.0	0.0	0.0	16/01/1977
1083	000106604	GABRIELA ALVES DA SILVA	0.0	0.0	0.0	22/01/1977
1084	000109285	AUDILENE SANTOS DA SILVA	0.0	0.0	0.0	10/02/1977
1085	000108404	CRISTIANE GONÇALVES DA SILVA	0.0	0.0	0.0	11/03/1977
1086	000110383	CHARLES JIL BEZERRA DA SILVA	0.0	0.0	0.0	27/03/1977
1087	000103379	CÉLIO ALEXANDRE DOS SANTOS	0.0	0.0	0.0	15/04/1977
1088	000105423	ANDRÉA CAVALCANTE DOS SANTOS	0.0	0.0	0.0	10/05/1977
1089	000112505	ANA MARIA DOS SANTOS	0.0	0.0	0.0	14/05/1977
1090	000112954	ALEXSANDRA GUIMARÃES ROCHA DA SILVA	0.0	0.0	0.0	17/05/1977
1091	000102278	ANA MARIA SILVA TAVARES DA ROCHA	0.0	0.0	0.0	04/06/1977
1092	000098960	ROSENILDA ALVES DA SILVA	0.0	0.0	0.0	09/06/1977
1093	000116712	DENISVÂNIA AGUIAR DE LIMA	0.0	0.0	0.0	17/06/1977
1094	000103991	JOSÉ ERINALDO NOGUEIRA DA SILVA	0.0	0.0	0.0	26/06/1977
1095	000118704	DENIZE CRISTINA DA SILVA	0.0	0.0	0.0	30/06/1977
1096	000114295	CARLOS ANDRÉ SANTOS DA SILVA	0.0	0.0	0.0	16/08/1977
1097	000115558	ANA PATRICIA DA SILVA	0.0	0.0	0.0	17/08/1977
1098	000119170	DAMIANA DA SILVA	0.0	0.0	0.0	11/09/1977
1099	000103383	JEANE DA SILVA SANTOS	0.0	0.0	0.0	12/09/1977
1100	000101652	THAISA ANGELICA NEMESIO DE OLIVEIRA	0.0	0.0	0.0	13/09/1977
1101	000114909	MARIANE SILVA DOS SANTOS	0.0	0.0	0.0	17/09/1977
1102	000112056	MARCOS ANDRÉ DOS SANTOS	0.0	0.0	0.0	04/10/1977
1103	000118965	ANA CLAUDIA DE ARAUJO DA SILVA	0.0	0.0	0.0	14/10/1977
1104	000107107	JOSELUCIA DOS SANTOS	0.0	0.0	0.0	17/10/1977
1105	000108239	MEIRE JANE VERÇOSA PRAZERES TEIXEIRA	0.0	0.0	0.0	19/10/1977
1106	000110965	ROSILDA MARIA SANTOS DA SILVA	0.0	0.0	0.0	20/10/1977
1107	000119798	VALDEREZ DOS SANTOS BARROS	0.0	0.0	0.0	25/10/1977
1108	000117207	MARIA SIMONE SANTOS SILVA	0.0	0.0	0.0	31/10/1977
1109	000109640	CLAUDIA DA SILVA MORAIS	0.0	0.0	0.0	01/11/1977
1110	000108688	WILSA DA SILVA MESSIAS	0.0	0.0	0.0	10/11/1977
1111	000108616	EDNA DA SILVA LIMA	0.0	0.0	0.0	13/11/1977
1112	000119966	ROSANA MARIA PAES DE MIRANDA MELO	0.0	0.0	0.0	13/11/1977
1113	000099097	JOSINEIDE AURELIANO DA SILVA	0.0	0.0	0.0	29/11/1977
1114	000114493	MARCIA ANDREIA LINO DA CUNHA	0.0	0.0	0.0	02/12/1977
1115	000112853	CRISTINA TAVARES DE OLIVEIRA	0.0	0.0	0.0	11/12/1977
1116	000102442	SANDRA LUZIA DA SILVA	0.0	0.0	0.0	14/12/1977
1117	000101937	ROSILENE SILVA DE LIMA	0.0	0.0	0.0	15/12/1977
1118	000113835	FABIOLA FORTUNATO GOULART	0.0	0.0	0.0	23/12/1977
1119	000103735	LYSNA ROSA DE SOUZA RIOS VIANA	0.0	0.0	0.0	27/12/1977
1120	000117315	ROSEMEIRE BARROS MIRANDA	0.0	0.0	0.0	27/12/1977
1121	000114211	ELISANGELA SANTOS DA SILVA	0.0	0.0	0.0	01/01/1978
1122	000102130	IRACELE SOUZA COSTA	0.0	0.0	0.0	04/02/1978
1123	000112042	GILVANIA LEONCIO DOS SANTOS	0.0	0.0	0.0	05/02/1978
1124	000104652	ÉLIDA BARROS DE ANDRADE	0.0	0.0	0.0	18/02/1978
1125	000108828	ROSEMEIRE FERREIRA DOS SANTOS	0.0	0.0	0.0	27/02/1978
1126	000116262	LUCELIA MARIA DOS SANTOS OLIVEIRA	0.0	0.0	0.0	27/03/1978
1127	000100638	LICIA ANDREIA DE MELO SILVA	0.0	0.0	0.0	29/03/1978
1128	000117165	ELIETE SANTOS DA SILVA	0.0	0.0	0.0	29/03/1978
1129	000107890	ROSANGELA SILVA DE SENA	0.0	0.0	0.0	06/04/1978
1130	000113007	NILMA GALDINO DO NASCIMENTO	0.0	0.0	0.0	18/04/1978
1131	000109328	JANAYNA DA CRUZ SANTOS MARTINS	0.0	0.0	0.0	01/05/1978
1132	000109533	MARIA APARECIDA BEZERRA SANTOS OLIVEIRA	0.0	0.0	0.0	02/05/1978
1133	000104619	LAUDICEIA DELMIRO DOS SANTOS	0.0	0.0	0.0	15/05/1978
1134	000112201	LUCIANA CERQUEIRA DA ROCHA	0.0	0.0	0.0	28/05/1978
1135	000116053	CHRISTIANE CARLOS DE OLIVEIRA	0.0	0.0	0.0	31/05/1978
1136	000112360	MARIA DAS GRAÇAS DE AMORIM DOS SANTOS	0.0	0.0	0.0	31/05/1978
1137	000100156	ALEXSANDRA DE ARAUJO	0.0	0.0	0.0	04/06/1978
1138	000111097	ELIELDA SABINO DO NASCIMENTO	0.0	0.0	0.0	06/06/1978
1139	000116010	STELLA DAYSE SANTOS DE OLIVEIRA	0.0	0.0	0.0	09/06/1978
1140	000098059	EVÂNIA MORAIS SANTOS	0.0	0.0	0.0	20/06/1978
1141	000113928	ANA CRISTINA GOMES BARBOSA PONTES	0.0	0.0	0.0	23/06/1978
1142	000112281	CRISTIANA CARINE DOS SANTOS MOURA	0.0	0.0	0.0	09/07/1978

1143	000108253	BENISE RUFINO DOS SANTOS	0.0	0.0	0.0	17/08/1978
1144	000105263	MARIA SUZY KELLY DO MONTE RAMOS	0.0	0.0	0.0	06/09/1978
1145	000114349	ELISANGELA ALVES DA SILVA	0.0	0.0	0.0	07/09/1978
1146	000107071	CELEZIANE DA SILVA OLIVEIRA	0.0	0.0	0.0	12/09/1978
1147	000107712	TULIANDSON ALVES DE ALMEIDA	0.0	0.0	0.0	22/09/1978
1148	000114426	GIRLENE VÍCTOR DOS SANTOS	0.0	0.0	0.0	07/10/1978
1149	000105196	GRACIETE SANTOS DAS NEVES SIQUEIRA	0.0	0.0	0.0	11/10/1978
1150	000099067	ENEILDA DA COSTA SANTOS	0.0	0.0	0.0	19/10/1978
1151	000115529	FERNANDO WAGNER LOPES DA SILVA	0.0	0.0	0.0	30/10/1978
1152	000113947	SANDRA SANTOS FREIRE DE OLIVEIRA	0.0	0.0	0.0	31/10/1978
1153	000117652	IRINEIDE MARIA FERREIRA TAVARES	0.0	0.0	0.0	07/11/1978
1154	000105918	ADRIANA DE ALMEIDA LOPES	0.0	0.0	0.0	11/12/1978
1155	000099315	ADRIANA MARIA SANTOS DE SOUZA	0.0	0.0	0.0	12/12/1978
1156	000103763	HEDISSA VELOZO FERREIRA	0.0	0.0	0.0	19/12/1978
1157	000118047	MARIA ROSÂNGELA DA SILVA	0.0	0.0	0.0	12/01/1979
1158	000109240	SANDRA CLARINDA SANTOS DA SILVA ALVES	0.0	0.0	0.0	19/01/1979
1159	000115681	SIRLEANE DOS SANTOS SILVA	0.0	0.0	0.0	16/02/1979
1160	000098676	CRISTIANE PAULA FÉLIX DA SILVA	0.0	0.0	0.0	09/03/1979
1161	000103935	ROSA ANGÉLICA DOS SANTOS SILVA	0.0	0.0	0.0	15/03/1979
1162	000112694	LUCIA GALDINO DOS SANTOS	0.0	0.0	0.0	27/03/1979
1163	000109242	JOSENICE SILVA DA ROCHA	0.0	0.0	0.0	01/04/1979
1164	000102817	ADRIANA DA SILVA CRISPIM	0.0	0.0	0.0	01/04/1979
1165	000115623	VIVIANE FLÁVIA AMARO DA SILVA	0.0	0.0	0.0	03/04/1979
1166	000112766	ELISANDRA DOS SANTOS ERNESTO	0.0	0.0	0.0	10/04/1979
1167	000106587	MÔNICA FONSECA DA SILVA	0.0	0.0	0.0	13/04/1979
1168	000114354	MÔNICA LINS DA SILVA	0.0	0.0	0.0	20/04/1979
1169	000111229	ELINE ANDRÉA DO NASCIMENTO PEREIRA	0.0	0.0	0.0	21/04/1979
1170	000118661	TANOS NESTOR DE ALBUQUERQUE TENÓRIO	0.0	0.0	0.0	03/05/1979
1171	000115306	ROBERTA GUILHERME DA SILVA	0.0	0.0	0.0	13/05/1979
1172	000114591	ANTÔNIO PAULO DOS SANTOS ALVES	0.0	0.0	0.0	15/06/1979
1173	000105793	RITA DE CASSIA ANTONIA DE AZEVEDO	0.0	0.0	0.0	25/06/1979
1174	000108024	ROSINEIDE SOUZA SILVA	0.0	0.0	0.0	28/06/1979
1175	000100737	CENISE CAVALCANTE GONZAGA	0.0	0.0	0.0	07/07/1979
1176	000119230	FABIANA BORGES DOS SANTOS VITAL	0.0	0.0	0.0	12/07/1979
1177	000098185	TACIANA SIQUEIRA DA SILVA LEORINO	0.0	0.0	0.0	07/08/1979
1178	000115782	SIMONE DE OLIVEIRA SILVA	0.0	0.0	0.0	17/08/1979
1179	000115146	MARIA BETANIA LOPES	0.0	0.0	0.0	19/08/1979
1180	000119797	RICARTIA BARBOSA DE ANDRADE	0.0	0.0	0.0	07/09/1979
1181	000098811	LÊDA MARIA OLIVEIRA DE LIMA	0.0	0.0	0.0	08/10/1979
1182	000104422	ROSELI FERREIRA VIANA	0.0	0.0	0.0	20/10/1979
1183	000114749	FERNANDA GORETTI GOMES DA SILVA	0.0	0.0	0.0	28/10/1979
1184	000118431	ANNE EDILENE MELO DOS SANTOS	0.0	0.0	0.0	31/10/1979
1185	000101675	TELMA DA SILVA	0.0	0.0	0.0	07/11/1979
1186	000112922	AZENCLEVIA SILVESTRE DE LIMA MALCHER	0.0	0.0	0.0	12/11/1979
1187	000099687	MAURICÉLIA DA SILVA OLIVEIRA LIMA	0.0	0.0	0.0	26/11/1979
1188	000112620	EVELYN CRISTIANE ALVES DE MENEZES	0.0	0.0	0.0	29/11/1979
1189	000099626	OZEANE HENRIQUE DA SILVA LIMA	0.0	0.0	0.0	04/12/1979
1190	000102731	KÁTIA SILVA DOS SANTOS	0.0	0.0	0.0	13/12/1979
1191	000107625	THAYS PATRÍCIA LEITE SOUZA	0.0	0.0	0.0	20/12/1979
1192	000102822	ALDENIR SANTOS DA SILVA	0.0	0.0	0.0	24/12/1979
1193	000107596	WEDJA FERREIRA SILVA	0.0	0.0	0.0	26/12/1979
1194	000117793	MARTEGLEI MARIA MOURA DOS SANTOS	0.0	0.0	0.0	29/12/1979
1195	000098287	ANA SHIRLEY FERREIRA DA SILVA	0.0	0.0	0.0	19/01/1980
1196	000104668	ADRIANA DE LIMA SANTOS	0.0	0.0	0.0	30/01/1980
1197	000116032	VANIA OLIVEIRA MARINHEIRO DA SILVA	0.0	0.0	0.0	02/02/1980
1198	000104045	DAPHNE VARGAS CASTRO	0.0	0.0	0.0	05/03/1980
1199	000116747	LENITA DOS SANTOS	0.0	0.0	0.0	10/03/1980
1200	000114988	MILENE MENDONCA DOS SANTOS	0.0	0.0	0.0	24/03/1980
1201	000111290	JOSÉ DOS SANTOS FILHO	0.0	0.0	0.0	25/03/1980
1202	000120114	ARLENE ABÍLIO DOS SANTOS	0.0	0.0	0.0	12/04/1980
1203	000102069	MARIA LUCIMEIRE DE OLIVEIRA	0.0	0.0	0.0	14/04/1980
1204	000101466	ANA PAULA SANTOS DA SILVA	0.0	0.0	0.0	14/05/1980
1205	000099171	ANNE SIBELLE NEPOMUCENO SILVA	0.0	0.0	0.0	16/05/1980
1206	000119049	JANAINA TEIXEIRA NICACIO	0.0	0.0	0.0	16/05/1980
1207	000117898	JAQUELINE AMBROSIO DE SOUZA GIESE	0.0	0.0	0.0	30/05/1980
1208	000099414	MARIA CRISTINA DOS SANTOS SILVA	0.0	0.0	0.0	09/06/1980
1209	000111021	CRISTIANE MATIAS DOS SANTOS	0.0	0.0	0.0	14/06/1980
1210	000107172	JOSÉ FLAVIO PINHEIRO	0.0	0.0	0.0	27/06/1980
1211	000115008	ANA CRISTINA FREIRE DOS SANTOS	0.0	0.0	0.0	05/07/1980
1212	000120079	ALINE LOPES DOS SANTOS	0.0	0.0	0.0	14/07/1980
1213	000111620	CHRISTIANE AUTA CARVALHO DOS SANTOS	0.0	0.0	0.0	15/07/1980
1214	000104731	ÂNGELA TAVARES DE MORAES	0.0	0.0	0.0	17/07/1980
1215	000106454	MICHELLE COSTA DE ANDRADE	0.0	0.0	0.0	20/07/1980
1216	000098742	MARIA CRISTIANA DA GAMA SILVA GALVÃO	0.0	0.0	0.0	22/07/1980
1217	000100726	ANALINA CALHEIROS COSTA	0.0	0.0	0.0	23/07/1980
1218	000107190	SHIRLEY ALVES DA SILVA	0.0	0.0	0.0	23/07/1980
1219	000098384	GILIENE DOS SANTOS	0.0	0.0	0.0	04/08/1980

1220	000105509	MARIA APARECIDA FERREIRA DA SILVA	0.0	0.0	0.0	06/08/1980
1221	000117586	ALINE CRISTINA DOS SANTOS	0.0	0.0	0.0	11/08/1980
1222	000101917	CARLA MARCELINO VIEIRA	0.0	0.0	0.0	23/08/1980
1223	000109775	VILMA REJANE SANTOS VIEIRA	0.0	0.0	0.0	10/09/1980
1224	000097888	JOSÉ HENRIQUE DE OLIVEIRA VIANA	0.0	0.0	0.0	14/09/1980
1225	000101225	JANAÍNA DAYSE SILVA DOS SANTOS	0.0	0.0	0.0	20/09/1980
1226	000111538	ALINE CRISTINA DOS SANTOS	0.0	0.0	0.0	24/09/1980
1227	000098095	EDJANE SILVA DOS SANTOS	0.0	0.0	0.0	25/09/1980
1228	000111500	GLÊNIO MÁRCIO SILVA DE OLIVEIRA	0.0	0.0	0.0	12/10/1980
1229	000116722	ELIANE MARIA SANTOS DA SILVA	0.0	0.0	0.0	22/10/1980
1230	000099963	GEOVANA MARTA PEREIRA BARACHO	0.0	0.0	0.0	08/11/1980
1231	000107412	GENIVALDO OLIVEIRA DA COSTA	0.0	0.0	0.0	18/11/1980
1232	000114483	JOSE CARLOS ANSELMO DA SILVA	0.0	0.0	0.0	17/12/1980
1233	000113222	ROSIENE SILVA DOS SANTOS	0.0	0.0	0.0	04/01/1981
1234	000103400	MARCIA ALEXSANDRA DE OLIVEIRA	0.0	0.0	0.0	18/01/1981
1235	000098077	JANEIDE FIRMINO DOS SANTOS	0.0	0.0	0.0	21/01/1981
1236	000114831	SHIRLEY CORREIA DA SILVA LIMA	0.0	0.0	0.0	30/01/1981
1237	000099369	AURÉLIO ALVES DOS SANTOS	0.0	0.0	0.0	30/01/1981
1238	000117132	MARLEIDE MARIA DOS SANTOS TELES	0.0	0.0	0.0	01/02/1981
1239	000099265	RUTH DA SILVA ALVES	0.0	0.0	0.0	07/02/1981
1240	000113520	JOSELMA MARIA DE OLIVEIRA NEGROMONTE	0.0	0.0	0.0	12/02/1981
1241	000099884	ANA PAULA DO NASCIMENTO	0.0	0.0	0.0	15/02/1981
1242	000114932	WILLIANNE DOS SANTOS SILVA	0.0	0.0	0.0	19/02/1981
1243	000101546	ELAINE DOS SANTOS LIMA	0.0	0.0	0.0	27/02/1981
1244	000111762	GERUZA CARLOS DE ASSIS SANTOS	0.0	0.0	0.0	28/02/1981
1245	000104973	ADRIANA KARLA SALVIANO MENDES	0.0	0.0	0.0	03/04/1981
1246	000110173	JOSELU DOS SANTOS IZIDIO L	0.0	0.0	0.0	14/04/1981
1247	000101291	CLAUDIANE ROSE SANTOS DE LIMA	0.0	0.0	0.0	15/04/1981
1248	000099212	LUCIANE GOMES TOURINHO	0.0	0.0	0.0	28/04/1981
1249	000103724	ROSENILDA RODRIGUES DOS SANTOS BELO	0.0	0.0	0.0	28/04/1981
1250	000106585	JAILSON JOSÉ DA ROCHA	0.0	0.0	0.0	02/05/1981
1251	000113588	SALETE MARIA DOS SANTOS MARTINS	0.0	0.0	0.0	04/05/1981
1252	000114637	MÁRCIA PEREIRA NICOLAU	0.0	0.0	0.0	17/05/1981
1253	000099295	MAXIMILIANA DOS SANTOS VERÇOSA	0.0	0.0	0.0	26/05/1981
1254	000111943	VALÉRIA COSTA DE SOUZA BERTOLDO	0.0	0.0	0.0	27/05/1981
1255	000100659	MARCELA MARIA CORREIA DA SILVA	0.0	0.0	0.0	03/06/1981
1256	000120031	DANIELA DOS SANTOS RODRIGUES	0.0	0.0	0.0	07/06/1981
1257	000097943	ALEXSANDRA BARBOSA GALVÃO ALCÁNTARA	0.0	0.0	0.0	29/06/1981
1258	000113422	MARÍLIA ARANDA LIMA	0.0	0.0	0.0	01/07/1981
1259	000119849	DÉBORA GOMES DO NASCIMENTO DOS SANTOS	0.0	0.0	0.0	01/07/1981
1260	000117261	MARCELA CORREIA FIRMINO	0.0	0.0	0.0	18/07/1981
1261	000110340	LUCINEA MARQUES DA SILVA	0.0	0.0	0.0	28/07/1981
1262	000102116	VILMA MARTILIANO DOS SANTOS	0.0	0.0	0.0	04/08/1981
1263	000107376	LYDIANE JULIA DO NASCIMENTO ROCHA	0.0	0.0	0.0	08/08/1981
1264	000102189	MARIA IZABEL SILVA SANTOS	0.0	0.0	0.0	15/08/1981
1265	000098875	ELAINE CRISTINA DOS SANTOS	0.0	0.0	0.0	16/08/1981
1266	000098623	JANAYNA MARIA TENORIO FIGUEIREDO	0.0	0.0	0.0	17/08/1981
1267	000098107	SUELI DA FONSECA BARBOSA	0.0	0.0	0.0	22/08/1981
1268	000115425	MÔNICA MARIA DA PAZ BORGES	0.0	0.0	0.0	04/09/1981
1269	000120101	ALEXSANDRA MATIAS DOS SANTOS	0.0	0.0	0.0	18/09/1981
1270	000099882	CRISNANDJA SILVA NOGUEIRA	0.0	0.0	0.0	04/10/1981
1271	000101932	KELLY THÁISE NASCIMENTO DOS SANTOS	0.0	0.0	0.0	04/10/1981
1272	000116959	DANIELLE DE MELO ACIOLI	0.0	0.0	0.0	09/10/1981
1273	000106300	DANIELLA DE MELO TEIXEIRA	0.0	0.0	0.0	10/10/1981
1274	000115153	CATARINA DOS SANTOS SANTANA DE SOUZA	0.0	0.0	0.0	28/10/1981
1275	000103240	ALEXSANDRA DA SILVA	0.0	0.0	0.0	31/10/1981
1276	000110978	QUITERIA LIDIANE GOMES ALBUQUERQUE	0.0	0.0	0.0	03/11/1981
1277	000098139	GISELE DA SILVA PEREIRA	0.0	0.0	0.0	04/11/1981
1278	000110124	SERGIO AMBROSIO DE SOUZA	0.0	0.0	0.0	09/11/1981
1279	000119478	ALIDIANE LOPES DOS SANTOS	0.0	0.0	0.0	11/11/1981
1280	000108270	DIANA WAGNA VIEIRA DA SILVA	0.0	0.0	0.0	19/11/1981
1281	000103052	MARINETE MARIA CANDIDO	0.0	0.0	0.0	19/11/1981
1282	000112747	ELIANE FERREIRA DA SILVA	0.0	0.0	0.0	20/11/1981
1283	000104070	ADRIANA DOS SANTOS VIEIRA	0.0	0.0	0.0	14/12/1981
1284	000102499	JEANE RIBEIRO	0.0	0.0	0.0	06/01/1982
1285	000111627	LUCIANA MARIA LINS	0.0	0.0	0.0	10/01/1982
1286	000116909	MARIA DE LOURDES DOS SANTOS	0.0	0.0	0.0	08/02/1982
1287	000106539	ANDREZA FREITAS DE OLIVEIRA SANTOS	0.0	0.0	0.0	03/03/1982
1288	000108089	TATIANA PEREIRA DE LIMA	0.0	0.0	0.0	03/03/1982
1289	000100931	EDIJANE NUNES VIEIRA	0.0	0.0	0.0	14/04/1982
1290	000115279	VIVIANE BARBOSA DA ROCHA	0.0	0.0	0.0	12/05/1982
1291	000097893	ALANI TIBURCIO DA SILVA CALHEIROS	0.0	0.0	0.0	16/05/1982
1292	000108992	ELY DAIANE GOMES GONCALVES	0.0	0.0	0.0	04/06/1982
1293	000098793	JUTILANE DA SILVA COSTA	0.0	0.0	0.0	09/06/1982
1294	000110988	ANDREA CRISTINA CAVALCANTE SANTOS	0.0	0.0	0.0	13/06/1982
1295	000112703	FRANCISLEIDE CARLA SANTOS DE JESUS	0.0	0.0	0.0	01/07/1982
1296	000111673	SANDRAELMA DA CONCEIÇÃO PEREIRA	0.0	0.0	0.0	07/07/1982

1297	000098827	LUCELIA ADRIANA DE LIMA ALMEIDA	0.0	0.0	0.0	11/07/1982
1298	000103733	JOANA FERNANDA DE OLIVEIRA	0.0	0.0	0.0	15/07/1982
1299	000106977	LIDIANE DOS SANTOS	0.0	0.0	0.0	18/07/1982
1300	000109084	MARGARETH RAMOS DOS SANTOS SILVA	0.0	0.0	0.0	22/07/1982
1301	000116027	MARIA IZABEL DOS SANTOS	0.0	0.0	0.0	23/07/1982
1302	000106644	VALÉRIA VICENTE DA SILVA	0.0	0.0	0.0	25/07/1982
1303	000101483	SUENNY SIMPLICIO DANTAS	0.0	0.0	0.0	05/08/1982
1304	000116460	ELINEIDE FRANCISCA SILVA DE MELO	0.0	0.0	0.0	27/08/1982
1305	000110585	MARIA CRISTINA DOS SANTOS OLIVEIRA	0.0	0.0	0.0	01/09/1982
1306	000110987	LENISSE FIRMINO DA SILVA	0.0	0.0	0.0	01/09/1982
1307	000110474	ALINE LOUISE ARAUJO DA SILVA	0.0	0.0	0.0	06/09/1982
1308	000102426	LINDA GRACE DOS SANTOS	0.0	0.0	0.0	23/09/1982
1309	000103139	FABIOLA MONTEIRO DE MELO	0.0	0.0	0.0	05/10/1982
1310	000107400	KARLA DANIELA DE SOUZA CABRAL BONAPARTE	0.0	0.0	0.0	11/10/1982
1311	000103544	DANIELA SILVA SANTOS	0.0	0.0	0.0	22/10/1982
1312	000110267	LUCICLEIDE DO SANTOS	0.0	0.0	0.0	26/11/1982
1313	000106823	KELLI DA SILVA	0.0	0.0	0.0	27/11/1982
1314	000114779	JULIANA MARIA DE OMENA BARROS ALEXANDRE	0.0	0.0	0.0	28/11/1982
1315	000112222	VIVIANE FEITOZA	0.0	0.0	0.0	03/12/1982
1316	000111176	ALDEMIR FRANCISCO DE MOURA JÚNIOR	0.0	0.0	0.0	08/01/1983
1317	000106269	ALINE SUELY DIAS DE SOUZA FERREIRA	0.0	0.0	0.0	09/01/1983
1318	000116431	DANIELLY AGUIAR DE LIMA	0.0	0.0	0.0	27/01/1983
1319	000116729	NILDA DA SILVA MONTEIRO	0.0	0.0	0.0	05/02/1983
1320	000120025	DOURINETE ODÁLIA DA SILVA	0.0	0.0	0.0	13/02/1983
1321	000119042	FABIANA DA CONCEIÇÃO	0.0	0.0	0.0	15/02/1983
1322	000111819	THAISE NUNES DE SIQUEIRA	0.0	0.0	0.0	06/03/1983
1323	000118616	JANECLÉIA FERREIRA DA SILVA HENRIQUE	0.0	0.0	0.0	08/03/1983
1324	000099903	EDVANIA MARIA DA CONCEIÇÃO	0.0	0.0	0.0	25/03/1983
1325	000099781	POLYANA MARIA DO NASCIMENTO SILVA	0.0	0.0	0.0	07/04/1983
1326	000106880	ANSELMA DE HOLANDA SILVA	0.0	0.0	0.0	21/04/1983
1327	000107064	VALDEMIRA IRACI DA SILVA JACINTO	0.0	0.0	0.0	23/04/1983
1328	000098823	ANNE CRISTINA PEREIRA DOS SANTOS	0.0	0.0	0.0	01/05/1983
1329	000103963	EDNALDA DA SILVA	0.0	0.0	0.0	07/05/1983
1330	000111471	SUELY MÁXIMO DA SILVA	0.0	0.0	0.0	22/05/1983
1331	000116887	MICHELLE FERREIRA DA SILVA	0.0	0.0	0.0	08/06/1983
1332	000108469	ANA EDNA KITERIA LUDOVICO BORGES VASCONCELOS	0.0	0.0	0.0	12/06/1983
1333	000114338	ANDRELINA DOS SANTOS	0.0	0.0	0.0	23/06/1983
1334	000113858	LUCIANA SILVA DE ARAÚJO	0.0	0.0	0.0	02/07/1983
1335	000119861	SILVANIA MARIA DA SILVA	0.0	0.0	0.0	11/07/1983
1336	000105834	DANIELLE SILVA DE MELO OLIVEIRA	0.0	0.0	0.0	12/07/1983
1337	000112478	RODRIGO FARIAS DE ALBUQUERQUE	0.0	0.0	0.0	19/07/1983
1338	000107297	JOSINEIDE DA SILVA BARROS	0.0	0.0	0.0	03/08/1983
1339	000101015	MARIA HELOÍSA MOSCOSO SILVA	0.0	0.0	0.0	06/08/1983
1340	000118742	RENATA BRAGA CORREIA	0.0	0.0	0.0	08/08/1983
1341	000104022	MARIA ALBERTINA SANTOS DO NASCIMENTO	0.0	0.0	0.0	09/08/1983
1342	000106605	FABIANA DOS SANTOS	0.0	0.0	0.0	20/08/1983
1343	000101349	PATRÍCIA JANAÍNA SILVA DE OLIVEIRA	0.0	0.0	0.0	31/08/1983
1344	000103734	VALDA MARIANO DA SILVA MALTA	0.0	0.0	0.0	08/09/1983
1345	000119146	SUELEN SANTOS BEZERRA	0.0	0.0	0.0	13/09/1983
1346	000105102	PAULA CRISTINA LINS BELO DE SOUZA FERNANDES	0.0	0.0	0.0	28/09/1983
1347	000115034	RAFAELA FERRAZ LIMA PEREIRA	0.0	0.0	0.0	04/10/1983
1348	000102611	IZA DAIANE DO NASCIMENTO	0.0	0.0	0.0	09/10/1983
1349	000102043	ROSILENE DE FREITAS DOS SANTOS	0.0	0.0	0.0	12/10/1983
1350	000109953	FABIANNE MATIAS RAMOS	0.0	0.0	0.0	19/10/1983
1351	000111716	MARIZE NUNES DA SILVA	0.0	0.0	0.0	26/10/1983
1352	000106824	DANIELA SILVA BARBOSA DE OLIVEIRA	0.0	0.0	0.0	27/10/1983
1353	000113519	JAQUELINE AMARAL SILVA	0.0	0.0	0.0	04/11/1983
1354	000100966	MARIA ELIZA FERREIRA NEVES	0.0	0.0	0.0	13/11/1983
1355	000104760	EDSON SOARES DA SILVA	0.0	0.0	0.0	17/11/1983
1356	000110357	SILVANIA MARIA DA SILVA	0.0	0.0	0.0	07/12/1983
1357	000111085	ANA PAULA CIRILO BATISTA	0.0	0.0	0.0	11/01/1984
1358	000099933	ANA PAULA SIBALDO SANTOS LEITE	0.0	0.0	0.0	17/01/1984
1359	000104747	ALEXSANDRA DE ARAUJO GONÇALVES SENA	0.0	0.0	0.0	21/01/1984
1360	000107230	POLLYANA PEREIRA DOS SANTOS LIMA	0.0	0.0	0.0	01/02/1984
1361	000116163	HÉVILA DE OLIVEIRA SILVA SANTOS	0.0	0.0	0.0	13/02/1984
1362	000105168	DOUGLAS SILVA FERNANDES	0.0	0.0	0.0	16/02/1984
1363	000120066	JOSÉ DENISON MARINHO RIBEIRO	0.0	0.0	0.0	24/02/1984
1364	000112326	POLYANNA MARQUES DOS SANTOS	0.0	0.0	0.0	25/02/1984
1365	000105652	SUELLEN CORREIA GOES DIONÍZIO	0.0	0.0	0.0	25/02/1984
1366	000116828	ROSILENE TEIXEIRA DA SILVA ALMEIDA	0.0	0.0	0.0	26/02/1984
1367	000114523	LUZIA DOS SANTOS ROSALVO	0.0	0.0	0.0	29/02/1984
1368	000104227	THAIZA LOLITA DE SOUSA MARTINS	0.0	0.0	0.0	28/03/1984
1369	000112534	SUZANA LIMA DA ROCHA	0.0	0.0	0.0	02/04/1984
1370	000102671	EMMANUELA DOS SANTOS COSTA	0.0	0.0	0.0	04/04/1984
1371	000114423	EDIVANIA SANTOS DA SILVA	0.0	0.0	0.0	05/04/1984
1372	000104504	IRANY MARIA DA SILVA	0.0	0.0	0.0	07/04/1984
1373	000103307	JULYANA PRISCILLA DE OLIVEIRA VIEIRA	0.0	0.0	0.0	26/04/1984



1374	000110723	ANDERSON HENRIQUE DO NASCIMENTO LIMA	0.0	0.0	0.0	07/05/1984
1375	000114787	GLAUCILIANA DA CONCEIÇÃO LESSA	0.0	0.0	0.0	11/05/1984
1376	000114710	MARLIGLEIDE DE ALMEIDA	0.0	0.0	0.0	19/05/1984
1377	000098495	ERICA DE MELO LIMA MARTINHO	0.0	0.0	0.0	21/05/1984
1378	000103660	LUCIANA DOS SANTOS	0.0	0.0	0.0	22/05/1984
1379	000106833	GEYNE FERREIRA CHAGAS	0.0	0.0	0.0	17/06/1984
1380	000116307	ELISA MATIAS DE OLIVEIRA	0.0	0.0	0.0	23/06/1984
1381	000104409	MARIA CRISTINA ALVES	0.0	0.0	0.0	25/06/1984
1382	000105186	CLEIDE VIEIRA DA ROCHA	0.0	0.0	0.0	07/07/1984
1383	000118785	ALDILENE SILVA DA PAZ BAZILIO	0.0	0.0	0.0	09/07/1984
1384	000110135	JULIANA FERREIRA DE LIMA	0.0	0.0	0.0	20/07/1984
1385	000119627	CLARISSE SEVERO PALLADINO	0.0	0.0	0.0	01/08/1984
1386	000110867	GEANE DOS SANTOS MELO	0.0	0.0	0.0	14/08/1984
1387	000103013	JULIANE CAROLINE SILVA DOS SANTOS	0.0	0.0	0.0	24/08/1984
1388	000113079	MARIO JORGE LOPES NASCIMENTO	0.0	0.0	0.0	07/09/1984
1389	000109025	THIARA THALLYTA DA PAZ SANTOS	0.0	0.0	0.0	15/09/1984
1390	000111504	LUCIANA GERMANO DA SILVA	0.0	0.0	0.0	15/09/1984
1391	000114059	FLAVIANA FONSECA DE MELO	0.0	0.0	0.0	18/09/1984
1392	000100842	DIONE VICENTE DA SILVA	0.0	0.0	0.0	23/09/1984
1393	000118651	MARCINA DOS SANTOS	0.0	0.0	0.0	25/09/1984
1394	000102963	CAMILA MARIA SACRAMENTO DA SILVA	0.0	0.0	0.0	26/09/1984
1395	000103293	VERÔNICA DUARTE DOS SANTOS	0.0	0.0	0.0	13/10/1984
1396	000103264	EDNA CLAUDIA MORAIS FERREIRA	0.0	0.0	0.0	29/10/1984
1397	000115497	JALCIANE ALVES DA SILVA	0.0	0.0	0.0	05/11/1984
1398	000113015	ANTÔNIO ALCINO CABRAL COSTA	0.0	0.0	0.0	12/11/1984
1399	000111160	LIDIANE SILVA ALVES	0.0	0.0	0.0	14/11/1984
1400	000108079	TAMIMA RODRIGUES LIMA	0.0	0.0	0.0	15/11/1984
1401	000109060	WANDERLINE ALINE LÚCIO DE MELO	0.0	0.0	0.0	16/11/1984
1402	000106596	IDNEI DE ALMEIDA DA SILVA	0.0	0.0	0.0	07/12/1984
1403	000114521	DÉBORA DE FARIAS LIMA	0.0	0.0	0.0	12/12/1984
1404	000117511	ANA PAULA DA SILVA	0.0	0.0	0.0	12/12/1984
1405	000100013	ALINE DE ARAUJO ATHAYDE LEITE	0.0	0.0	0.0	16/12/1984
1406	000104243	JEOVANE OLIVEIRA DO NASCIMENTO	0.0	0.0	0.0	26/12/1984
1407	000114095	DANIELY CRISTINE DOS SANTOS	0.0	0.0	0.0	07/01/1985
1408	000107214	THAYSE OLIVEIRA DE LIMA	0.0	0.0	0.0	10/01/1985
1409	000101987	VALQUÍRIA SANTOS SILVA	0.0	0.0	0.0	15/01/1985
1410	000098187	TATIANY DE LIMA FERREIRA MARTINS	0.0	0.0	0.0	19/01/1985
1411	000114671	PRISCILA LEANDRO SARAIVA DOS SANTOS	0.0	0.0	0.0	23/01/1985
1412	000115904	JOYCIANE ALVES BARBOSA	0.0	0.0	0.0	29/01/1985
1413	000111157	JOELMA LIMA DO NASCIMENTO	0.0	0.0	0.0	30/01/1985
1414	000113468	JULIANA LIMA AMARAL SILVA	0.0	0.0	0.0	03/02/1985
1415	000110565	LÍVIA ADELAIDE BARROS COSTA DE GUSMÃO VERÇOSA	0.0	0.0	0.0	22/02/1985
1416	000101536	EDGLEIDE PEREIRA DOS SANTOS	0.0	0.0	0.0	04/03/1985
1417	000113278	JOSENICE DA SILVA TITARA	0.0	0.0	0.0	12/03/1985
1418	000111393	GISLAYNE PIMENTEL SANTOS	0.0	0.0	0.0	17/03/1985
1419	000100512	GIULLYANE FLORACY DA SILVA CRUZ MATOS	0.0	0.0	0.0	09/04/1985
1420	000108141	LUCILENE OLIVEIRA DA SILVA	0.0	0.0	0.0	10/04/1985
1421	000119996	ÂNGELA RAMALHO DA SILVA	0.0	0.0	0.0	17/04/1985
1422	000098946	INES THAISE MORAES DE SANTANA	0.0	0.0	0.0	26/04/1985
1423	000103230	MARIANA DOS SANTOS SILVA	0.0	0.0	0.0	26/04/1985
1424	000113786	ARYANA LINO DA CUNHA	0.0	0.0	0.0	09/05/1985
1425	000109954	JORDANA OLIVEIRA DA SILVA	0.0	0.0	0.0	09/05/1985
1426	000099966	ADAISYS MARIA PRADO DE OMENA	0.0	0.0	0.0	12/05/1985
1427	000101877	FABIOLA RODRIGUES SANTOS SILVA	0.0	0.0	0.0	18/05/1985
1428	000118262	EZEQUIEL FERREIRA DA SILVA	0.0	0.0	0.0	30/05/1985
1429	000120075	SANDRA QUEIROZ BARROS	0.0	0.0	0.0	08/06/1985
1430	000107165	JOALIDA DE ARAÚJO LIMA	0.0	0.0	0.0	11/06/1985
1431	000107576	DJEANE DANIELLE SALES DOS SANTOS MENDES	0.0	0.0	0.0	18/06/1985
1432	000110936	LENILDA FIRMINO DA SILVA	0.0	0.0	0.0	30/07/1985
1433	000100868	ANA DÉBORA NOVAIS DO NASCIMENTO	0.0	0.0	0.0	20/08/1985
1434	000103761	TANIA GUILHERME DA SILVA	0.0	0.0	0.0	01/09/1985
1435	000109166	ELLY KEURY DA SILVA	0.0	0.0	0.0	06/09/1985
1436	000112118	LARISSA ROSANA ALVES PEREIRA	0.0	0.0	0.0	09/09/1985
1437	000110696	VALQUIRIA DA SILVA	0.0	0.0	0.0	13/09/1985
1438	000098803	JOSELIA DIAS DA ROCHA	0.0	0.0	0.0	18/09/1985
1439	000108963	JULIANA BATISTA DOS SANTOS	0.0	0.0	0.0	19/09/1985
1440	000100782	ANNA CAROLINA RODAS BAIA	0.0	0.0	0.0	26/09/1985
1441	000106980	FABIANA GOMES DA SILVA	0.0	0.0	0.0	04/10/1985
1442	000116098	ELSYNNELLE DE OLIVEIRA ANDRADE	0.0	0.0	0.0	17/10/1985
1443	000098257	CELY REGINA MEDEIROS DA SILVA	0.0	0.0	0.0	20/10/1985
1444	000105197	PAUL WILLIAMS SAMPAIO GOMES	0.0	0.0	0.0	31/10/1985
1445	000108559	ROSELANE ALEXANDRE SILVA	0.0	0.0	0.0	02/11/1985
1446	000101465	CILEIDE GOMES DA SILVA FERREIRA GOMES	0.0	0.0	0.0	03/11/1985
1447	000109233	LYCIANNE FERREIRA PORFÍRIO HONORATO	0.0	0.0	0.0	03/11/1985
1448	000104436	MARAHIZA SHIRLEY CORREIA GUEDES	0.0	0.0	0.0	12/11/1985
1449	000111209	SILMA ACIARA SANTOS	0.0	0.0	0.0	24/11/1985
1450	000102801	TARCIANA THAYSE DA SILVA	0.0	0.0	0.0	27/11/1985

1451	000106548	MAGNÓLIA NERY NETA	0.0	0.0	0.0	27/11/1985
1452	000103876	CRISMONE CAROLINE DOS SANTOS MOURA	0.0	0.0	0.0	04/12/1985
1453	000118012	CARLA LUZIA DE FREITAS TORRES	0.0	0.0	0.0	13/12/1985
1454	000117445	MARINEIDE MENDONÇA FERREIRA	0.0	0.0	0.0	15/12/1985
1455	000112142	MICHELLE BARBOSA DOS SANTOS	0.0	0.0	0.0	08/01/1986
1456	000113467	MARIA GERUSA DA SILVA	0.0	0.0	0.0	10/01/1986
1457	000098515	JACIARA LEANDRO DA SILVA GAMA	0.0	0.0	0.0	30/01/1986
1458	000104779	ROSANA ELEN DE CARVALHO PEREIRA DO NASCIMENTO	0.0	0.0	0.0	01/02/1986
1459	000113256	TATYANNE FRAGOSO DE BARROS	0.0	0.0	0.0	09/02/1986
1460	000119030	ARIANE DOS SANTOS CORDEIRO	0.0	0.0	0.0	17/02/1986
1461	000101778	PATRICIA CRISTINA MORAES SANTOS	0.0	0.0	0.0	09/03/1986
1462	000115309	BRUNA RAFAELA DA SILVA	0.0	0.0	0.0	27/03/1986
1463	000099481	ELISIA DA SILVA ANDRADE	0.0	0.0	0.0	30/03/1986
1464	000105931	RAQUEL FERREIRA DA SILVA	0.0	0.0	0.0	02/04/1986
1465	000113889	ANA MICHELE DE SOUZA FREITAS	0.0	0.0	0.0	12/04/1986
1466	000103914	DANIELA DA SILVA ALVES	0.0	0.0	0.0	17/04/1986
1467	000098848	RAFAELA DOS SANTOS SILVA ALMEIDA	0.0	0.0	0.0	24/04/1986
1468	000104127	ROSENILDA BEZERRA GALDINO	0.0	0.0	0.0	02/05/1986
1469	000104969	LUCÉLIA MORAES DOS SANTOS	0.0	0.0	0.0	05/05/1986
1470	000103659	JEANE SILVA DOS SANTOS	0.0	0.0	0.0	06/05/1986
1471	000102272	ELIJANE CAVALCANTE LEÃO DOS SANTOS	0.0	0.0	0.0	07/05/1986
1472	000111424	SIMONE BARBOSA DO NASCIMENTO	0.0	0.0	0.0	23/05/1986
1473	000112329	SORAYA ARLEM BIBIANO DE OLIVEIRA	0.0	0.0	0.0	25/05/1986
1474	000098167	RAFAELA FÉLIX CHAUVIN	0.0	0.0	0.0	01/06/1986
1475	000099181	TAMARA BÁRBARA SILVA DE OLIVEIRA	0.0	0.0	0.0	02/06/1986
1476	000097918	DANIELA ELIZABETE LIMA DA SILVA	0.0	0.0	0.0	18/06/1986
1477	000109805	CHERLY LIMA DE SOUZA PARANHOS	0.0	0.0	0.0	21/06/1986
1478	000108522	CRISTIANE OLIVEIRA CINTRA	0.0	0.0	0.0	30/06/1986
1479	000097924	EVELIN CAROL DE OLIVEIRA	0.0	0.0	0.0	01/07/1986
1480	000115978	CIBELLE MARIA DA ROCHA	0.0	0.0	0.0	04/07/1986
1481	000115864	ANA PAULA PEREIRA SILVA SANTOS	0.0	0.0	0.0	11/07/1986
1482	000110804	EDLEIDE GOMES DA SILVA	0.0	0.0	0.0	14/07/1986
1483	000108204	LEONARDO VINICIUS DA LIZA NASCIMENTO	0.0	0.0	0.0	28/07/1986
1484	000119735	WILMA DE SOUZA LIMA	0.0	0.0	0.0	18/08/1986
1485	000114088	THAISE DOS SANTOS COSTA MONTEIRO	0.0	0.0	0.0	28/08/1986
1486	000105999	ANDREZA MONTEIRO VALÉRIO	0.0	0.0	0.0	05/09/1986
1487	000112617	HERBERTON MAGNO LESSA COSTA	0.0	0.0	0.0	07/09/1986
1488	000110661	JOSI OLIVEIRA DE LIMA	0.0	0.0	0.0	27/09/1986
1489	000105095	DENISE ANJOS DOS SANTOS	0.0	0.0	0.0	28/09/1986
1490	000112709	WANDERSON ARAÚJO DO AMARAL	0.0	0.0	0.0	16/10/1986
1491	000119895	JOSÉ OTAVIANO DA SILVA JUNIOR	0.0	0.0	0.0	24/10/1986
1492	000115579	ELIVANIA DA CONCEIÇÃO	0.0	0.0	0.0	29/10/1986
1493	000108278	MARIA VITORIA CALHEIROS RIOS DOS SANTOS	0.0	0.0	0.0	23/11/1986
1494	000102884	FERNANDA MARIA NUNES DA SILVA	0.0	0.0	0.0	01/12/1986
1495	000106478	IRNANDES SANTOS DO NASCIMENTO	0.0	0.0	0.0	11/12/1986
1496	000103029	NÚBIA CRISTINA GUEDES COSTA	0.0	0.0	0.0	19/12/1986
1497	000105353	JOSENILDA LÚCIA BARBOSA DOS SANTOS	0.0	0.0	0.0	22/12/1986
1498	000120043	ANA CARLA ALMEIDA DA SILVA SOUSA	0.0	0.0	0.0	28/12/1986
1499	000115032	RENATA BALBINO DE OLIVEIRA	0.0	0.0	0.0	23/01/1987
1500	000116822	ARIANE STHEPHANNY BATISTA DA SILVA	0.0	0.0	0.0	01/02/1987
1501	000107673	ALINE CHRISTINE MATIAS DOS SANTOS	0.0	0.0	0.0	03/02/1987
1502	000110634	DANIELA PEREIRA XIMENDES	0.0	0.0	0.0	08/02/1987
1503	000112425	JOSICLEIDE FERREIRA DA SILVA	0.0	0.0	0.0	12/02/1987
1504	000105131	FERNANDA JOSEFA TOBIAS PEREIRA	0.0	0.0	0.0	14/02/1987
1505	000111270	ALESSANDRA DE SOUZA BARBOSA	0.0	0.0	0.0	20/02/1987
1506	000100796	BRUNO MANOEL ALVES DE LIMA	0.0	0.0	0.0	21/02/1987
1507	000101791	ROSICLEA FELIX DA SILVA	0.0	0.0	0.0	16/03/1987
1508	000115541	ARYANE JEFFANNE DO NASCIMENTO	0.0	0.0	0.0	25/03/1987
1509	000117649	ANA PAULA DA SILVA	0.0	0.0	0.0	25/03/1987
1510	000115005	CARLA RAFAELLE GERMANO DOS SANTOS	0.0	0.0	0.0	29/03/1987
1511	000109601	TARCÍSIO DA SILVA	0.0	0.0	0.0	31/03/1987
1512	000101366	DANIELLE DE MENEZES DA SILVA	0.0	0.0	0.0	12/04/1987
1513	000119145	EDNELMA RODRIGUES DA SILVA	0.0	0.0	0.0	15/04/1987
1514	000111649	CYNTHIA MILENA SILVA DE ALBUQUERQUE	0.0	0.0	0.0	18/04/1987
1515	000112758	RENATA DE ARAUJO GOMES DA SILVA	0.0	0.0	0.0	28/04/1987
1516	000113931	RAFAELE CONCEIÇÃO DA SILVA	0.0	0.0	0.0	29/04/1987
1517	000116025	WALTER MIRANDA DA SILVA	0.0	0.0	0.0	01/05/1987
1518	000116929	LAURA ELIZA SOARES DE PAULA	0.0	0.0	0.0	15/05/1987
1519	000108022	ALISSON DA SILVA VIEIRA	0.0	0.0	0.0	17/05/1987
1520	000109484	DARISTAYNE SANTOS DA SILVA	0.0	0.0	0.0	17/05/1987
1521	000102833	SHIRLEY DE ALMEIDA FELISDORO	0.0	0.0	0.0	30/05/1987
1522	000106416	JEANINE VASCONCELOS RODRIGUES DE BARROS	0.0	0.0	0.0	03/06/1987
1523	000106414	YAVERLANE ROBERTA FERREIRA	0.0	0.0	0.0	10/06/1987
1524	000113188	IVALDO DE LIMA RIBEIRO	0.0	0.0	0.0	11/06/1987
1525	000114029	TAMIRES QUITÉRIA TAVARES DA SILVA DUARTE	0.0	0.0	0.0	19/06/1987
1526	000098993	DAYSE BEATRIZ DE SOUZA VASCONCELOS	0.0	0.0	0.0	24/07/1987
1527	000108551	THAILA CAROLINE HOLANDA FERREIRA	0.0	0.0	0.0	24/07/1987

1528	000107200	KAREN KELLY FERREIRA DA SILVA	0.0	0.0	0.0	30/07/1987
1529	000110414	SIMONE DA SILVA NUNES	0.0	0.0	0.0	31/07/1987
1530	000119738	AIRAN MARCOS DOS SANTOS	0.0	0.0	0.0	03/08/1987
1531	000107534	MARYAN PRISCILA CASTRO DE SOUZA	0.0	0.0	0.0	30/08/1987
1532	000116391	SUELLEN CASSIA DE LIMA	0.0	0.0	0.0	30/08/1987
1533	000117069	THAYANAR RANIELLE DE ARAÚJO COSTA	0.0	0.0	0.0	19/09/1987
1534	000114688	STEPHENY DE OLIVEIRA GOMES	0.0	0.0	0.0	26/09/1987
1535	000098292	ADRIANE VALERIA LOPES DOS SANTOS	0.0	0.0	0.0	27/09/1987
1536	000100522	THALYTA KARLA FAUSTO CRUZ BESSA	0.0	0.0	0.0	05/10/1987
1537	000118006	KATIA FLAVIA DA SILVA SANTOS	0.0	0.0	0.0	20/10/1987
1538	000101957	ANGELICA SOARES QUINTINO	0.0	0.0	0.0	21/10/1987
1539	000109509	JOANITA FARIAS DA SILVA	0.0	0.0	0.0	06/11/1987
1540	000102714	JÉSSICA LINO DA SILVA	0.0	0.0	0.0	11/11/1987
1541	000106776	JULIANA BELO MENDES DA SILVA	0.0	0.0	0.0	14/11/1987
1542	000109094	MARIA IRIS MESSIAS FREIRE	0.0	0.0	0.0	02/12/1987
1543	000109664	JOSEFA MARIA SANTOS GONÇALVES	0.0	0.0	0.0	10/12/1987
1544	000100126	JULIANA DOS SANTOS GUILHERME	0.0	0.0	0.0	23/12/1987
1545	000102729	ANA MARCIA NERI DOS SANTOS	0.0	0.0	0.0	28/12/1987
1546	000118076	CARLENE DA SILVA LIMA DE ARAÚJO	0.0	0.0	0.0	29/12/1987
1547	000108349	ELIZABETE CRISTINA DA SILVA	0.0	0.0	0.0	06/01/1988
1548	000101086	MANOEL MESSIAS FERREIRA DA SILVA	0.0	0.0	0.0	11/01/1988
1549	000102455	ALICE SILVA LINS FERREIRA	0.0	0.0	0.0	16/01/1988
1550	000110035	FRANCIELE SUSAN LINO GOMES	0.0	0.0	0.0	25/01/1988
1551	000111925	JANAINA SILVA DE OLIVEIRA	0.0	0.0	0.0	18/02/1988
1552	000105121	FLÁVIA GRACE DOS SANTOS	0.0	0.0	0.0	18/02/1988
1553	000114869	RANNA MAYARA CABRAL DOS SANTOS GOMES	0.0	0.0	0.0	19/02/1988
1554	000102467	VANESSA BEZERRA DE SANTANA	0.0	0.0	0.0	19/02/1988
1555	000108281	TÂMARA RAQUEL DE LIMA TEIXEIRA BARROS	0.0	0.0	0.0	20/02/1988
1556	000111642	MARIANA LOPES DA SILVA	0.0	0.0	0.0	23/02/1988
1557	000115411	YANE DANTAS NOGUEIRA	0.0	0.0	0.0	07/03/1988
1558	000115901	CYDINA AGNIS SOUTO LINS	0.0	0.0	0.0	08/03/1988
1559	000119635	POLLYANGELA DO NASCIMWNTO OLIVEIRA	0.0	0.0	0.0	20/03/1988
1560	000106015	ELINE LIZIANE RODRIGUES MENDES	0.0	0.0	0.0	22/03/1988
1561	000101052	JULIANE OLIVEIRA DOS SANTOS	0.0	0.0	0.0	24/03/1988
1562	000116924	PRISCILLA JENNYFER BATISTA DA SILVA	0.0	0.0	0.0	25/03/1988
1563	000119694	TAMIRES DA ROCHA VIEIRA	0.0	0.0	0.0	02/04/1988
1564	000102265	ADRIANA MARIA PASSOS GOMES FELISBERTO	0.0	0.0	0.0	09/04/1988
1565	000115893	MÔNICA MARIA DOMINGOS DE SOUZA SILVA	0.0	0.0	0.0	11/04/1988
1566	000105993	LETÍCIA DELMIRA DA SILVA	0.0	0.0	0.0	26/04/1988
1567	000106483	ANE KELLY RAMOS TAVARES	0.0	0.0	0.0	30/04/1988
1568	000118639	JULIANA MACARIO DOS SANTOS	0.0	0.0	0.0	17/05/1988
1569	000102106	BÁRBARA CAROLLINI MOTA BARBOZA	0.0	0.0	0.0	28/05/1988
1570	000119916	SUSANA BARBOSA DOS SANTOS	0.0	0.0	0.0	03/06/1988
1571	000115465	SEVERINO MANOEL DA SILVA	0.0	0.0	0.0	12/06/1988
1572	000100665	MARIA DE FÁTIMA PEREIRA DE OLIVEIRA	0.0	0.0	0.0	22/06/1988
1573	000101665	ALICE MEDEIROS MARTINS	0.0	0.0	0.0	25/06/1988
1574	000116353	JAMILLE FONTOURA DE ABREU	0.0	0.0	0.0	25/07/1988
1575	000101384	ALINE MARIA DOS SANTOS	0.0	0.0	0.0	26/07/1988
1576	000098589	PAULA RAFAELA NASCIMENTO DE MELO	0.0	0.0	0.0	27/08/1988
1577	000117883	CRISTIANE ALMEIDA HELENO	0.0	0.0	0.0	31/08/1988
1578	000108758	KATIA RANIELI SILVA NASCIMENTO	0.0	0.0	0.0	21/09/1988
1579	000114227	GIRLAND AURELIANO DA SILVA SANTOS	0.0	0.0	0.0	22/09/1988
1580	000102191	NIDIA SUELLEN OLIVEIRA SILVA	0.0	0.0	0.0	23/09/1988
1581	000109570	MICHELI CORDEIRO BARROS DOS SANTOS	0.0	0.0	0.0	01/10/1988
1582	000112955	RÔMULO ROMILDO DOS SANTOS LIMA	0.0	0.0	0.0	06/10/1988
1583	000109406	THAYSE CRISTINA DA SILVA ARAÚJO MARTINS	0.0	0.0	0.0	14/10/1988
1584	000105434	LAUDIANE ALVES DE MELO	0.0	0.0	0.0	27/10/1988
1585	000112080	ROSEANE DA SILVA DOS SANTOS	0.0	0.0	0.0	30/10/1988
1586	000116512	MIRLENE JACIARA DOS SANTOS ARAÚJO	0.0	0.0	0.0	03/11/1988
1587	000107180	RENATO HARRISSON LIMA DA SILVA	0.0	0.0	0.0	16/12/1988
1588	000112274	SARA JULIANA CORDEIRO VIANA	0.0	0.0	0.0	24/12/1988
1589	000098135	MÁRCIA RIANNY ARAÚJO DOS SANTOS	0.0	0.0	0.0	31/01/1989
1590	000098952	EDSON DA SILVA SANTOS	0.0	0.0	0.0	01/02/1989
1591	000111740	ROSANA KELLY MÁXIMO ALVES	0.0	0.0	0.0	02/02/1989
1592	000116748	RANUVIA DE OLIVEIRA TENÓRIO	0.0	0.0	0.0	14/02/1989
1593	000117875	CARLANIA DA SILVA LIMA DE ARAÚJO	0.0	0.0	0.0	26/02/1989
1594	000102860	SELMA DOS SANTOS SOUZA CORREIA	0.0	0.0	0.0	08/03/1989
1595	000118256	FABIANA MARTINS DOS SANTOS	0.0	0.0	0.0	13/03/1989
1596	000110082	ROSIMEIRE FERREIRA DA SILVA	0.0	0.0	0.0	16/03/1989
1597	000119158	CLAUDIANE DE FRANÇA CORREIA	0.0	0.0	0.0	19/03/1989
1598	000100244	JOELVA PEREIRA DA COSTA	0.0	0.0	0.0	20/03/1989
1599	000109199	MARIA WEZELINE DOS SANTOS LINS	0.0	0.0	0.0	23/03/1989
1600	000106316	PAULA DO NASCIMENTO ALAPENHA	0.0	0.0	0.0	03/04/1989
1601	000110225	THIAGO DOS SANTOS FAGUNDES	0.0	0.0	0.0	10/04/1989
1602	000115757	SANDRA DANIELE DUARTE DE LIMA	0.0	0.0	0.0	17/04/1989
1603	000110544	MONIQUE DALENE BOMFIM REIS	0.0	0.0	0.0	27/04/1989
1604	000107865	NATANNA SANTOS DA SILVA	0.0	0.0	0.0	03/05/1989



1605	000105138	ABLENE SANTOS FERRAZ DE OLIVEIRA	0.0	0.0	0.0	06/05/1989
1606	000105346	THAIANE SOUZA DOS SANTOS FERREIRA	0.0	0.0	0.0	08/05/1989
1607	000106404	DENISE SOUZA LOPES DA SILVA	0.0	0.0	0.0	14/05/1989
1608	000114609	MARÍLIA FIDELIS DA SILVA	0.0	0.0	0.0	19/05/1989
1609	000103048	KLEVERSON MANOEL JACINTO MALTA	0.0	0.0	0.0	20/05/1989
1610	000107649	VALDESLANE SIBALDO DA SILVA	0.0	0.0	0.0	26/05/1989
1611	000109627	ADELIANA CRISTINA SALUSTIANO SENA	0.0	0.0	0.0	31/05/1989
1612	000112818	WALDERLAN DOS SANTOS LINS	0.0	0.0	0.0	09/06/1989
1613	000110598	ÉDER BARROS DE GUSMÃO VERÇOSA	0.0	0.0	0.0	13/06/1989
1614	000117361	RUY BARBOSA ROCHA PORTO DE ARAUJO	0.0	0.0	0.0	20/06/1989
1615	000101333	KARLA GABRIELA DOS SANTOS	0.0	0.0	0.0	08/07/1989
1616	000108698	POLIANA MARIA DA SILVA MIRANDA	0.0	0.0	0.0	22/07/1989
1617	000107859	JULIANA SILVA DE MESSIAS	0.0	0.0	0.0	06/08/1989
1618	000099141	JULIANA ALMEIDA DA SILVA	0.0	0.0	0.0	16/08/1989
1619	000115865	PEDRO RAFAEL FERREIRA DE OLIVEIRA	0.0	0.0	0.0	07/09/1989
1620	000098943	TÂMARA LUANA DOS SANTOS DE MENEZES	0.0	0.0	0.0	17/09/1989
1621	000114546	KÉZIA MARIA DO NASCIMENTO	0.0	0.0	0.0	26/09/1989
1622	000113507	DAYANE AYLÁ DOS SANTOS PEREIRA	0.0	0.0	0.0	06/10/1989
1623	000115837	MAYRA CARLA DE ARAÚJO	0.0	0.0	0.0	22/10/1989
1624	000111351	BLEYNE MARY DE ALMEIDA SILVA	0.0	0.0	0.0	23/10/1989
1625	000106130	KLAYTYELMA DA SILVA SOUZA	0.0	0.0	0.0	24/10/1989
1626	000107779	LIDIANE MARIA DOS SANTOS	0.0	0.0	0.0	05/11/1989
1627	000117101	THUANNE DE ARAUJO COSTA	0.0	0.0	0.0	05/11/1989
1628	000098319	DANIELLY VIANA ARAÚJO DOS SANTOS	0.0	0.0	0.0	06/11/1989
1629	000115503	NATHALIA LUIZA MIRANDA DE LIMA	0.0	0.0	0.0	15/11/1989
1630	000115390	SAMYRA MARTHA VIEIRA DOS SANTOS	0.0	0.0	0.0	17/11/1989
1631	000103511	MONIQUE KAROLINE CAVALCANTE COSTA	0.0	0.0	0.0	07/12/1989
1632	000104030	HELOISE ANGÉLICA DOS SANTOS MORAIS	0.0	0.0	0.0	24/12/1989
1633	000108854	ALINE DA SILVA FERREIRA	0.0	0.0	0.0	28/12/1989
1634	000105741	SIMONE DE OLIVEIRA VIEIRA CAVALCANTE	0.0	0.0	0.0	28/12/1989
1635	000119655	CRISLAYNE LOPES DA SILVA	0.0	0.0	0.0	07/01/1990
1636	000118797	WEDJA MARQUES CAVALCANTI	0.0	0.0	0.0	08/01/1990
1637	000108050	JESSICLEIDE LIMA UMBELINO	0.0	0.0	0.0	16/01/1990
1638	000100967	EDER HORACIO SILVA LINS GOMES	0.0	0.0	0.0	19/02/1990
1639	000116289	ROSIELE LOURDES SAMPAIO DE ALCANTARA	0.0	0.0	0.0	07/03/1990
1640	000108513	ANDRESSA TALLYNE BARROS NICACIO	0.0	0.0	0.0	19/03/1990
1641	000101679	CHARLIENE MICHELE FERREIRA DE OLIVEIRA	0.0	0.0	0.0	21/03/1990
1642	000119336	ALINE DA SIVA SANTOS	0.0	0.0	0.0	23/03/1990
1643	000110239	TARCIANO FIRMINO PONCIANO	0.0	0.0	0.0	13/04/1990
1644	000099352	NATÁLIA VANESSA FELIX DA SILVA	0.0	0.0	0.0	24/04/1990
1645	000111336	CAMILA PATRÍCIA ALVES DE FRANÇA	0.0	0.0	0.0	07/05/1990
1646	000107606	VALDENICE PROCÓPIO DOS SANTOS	0.0	0.0	0.0	23/05/1990
1647	000107935	SANDRELLY DOS SANTOS LIMA SILVA	0.0	0.0	0.0	16/06/1990
1648	000103054	SIMONE ALMIRANTE DA SILVA	0.0	0.0	0.0	17/06/1990
1649	000115561	ALEXSANDRO CESARIO DE OLIVEIRA SILVA	0.0	0.0	0.0	23/06/1990
1650	000107635	IDIANA CRISTINA DOS SANTOS	0.0	0.0	0.0	06/07/1990
1651	000116127	VANESSA DO NASCIMENTO VIEIRA	0.0	0.0	0.0	23/07/1990
1652	000117135	NILTON SANTOS DO NASCIMENTO JUNIOR	0.0	0.0	0.0	08/08/1990
1653	000111705	TALES DIEGO OLIVEIRA CAMPOS	0.0	0.0	0.0	19/08/1990
1654	000108612	VANESSA LIMA LINS	0.0	0.0	0.0	27/08/1990
1655	000105863	WASHINGTON DA ROCHA PEREIRA	0.0	0.0	0.0	29/08/1990
1656	000101103	JESSICA CRISTINA BERTOS DA SILVA	0.0	0.0	0.0	18/09/1990
1657	000107896	ESLÁINE FONSECA DA SILVA	0.0	0.0	0.0	30/09/1990
1658	000104262	LAURA MOREIRA BRAGA	0.0	0.0	0.0	02/10/1990
1659	000117136	ANA PAULA DA SILVA BEZERRA	0.0	0.0	0.0	10/10/1990
1660	000113022	ALEX DA SILVA	0.0	0.0	0.0	31/10/1990
1661	000108941	EMILLY NAYNI DA SILVA	0.0	0.0	0.0	01/11/1990
1662	000118608	KEYLLA THAYS BEZERRA GONZAGA	0.0	0.0	0.0	01/11/1990
1663	000106452	DERIK WORIK BRABO BARROS	0.0	0.0	0.0	09/11/1990
1664	000110234	JAQUELINE LOPES SILVA	0.0	0.0	0.0	13/11/1990
1665	000109822	ANA PAULA SANTOS HONORIO	0.0	0.0	0.0	14/11/1990
1666	000110852	GESSICA MARIA DE ANDRADE	0.0	0.0	0.0	23/11/1990
1667	000101227	ERICA CARLA FERREIRA DA SILVA	0.0	0.0	0.0	03/12/1990
1668	000103176	LIDIANE OLIVEIRA DA SILVA	0.0	0.0	0.0	06/12/1990
1669	000109777	MARIA JOSÉ DA SILVA MELO	0.0	0.0	0.0	22/12/1990
1670	000104377	DENISE NASCIMENTO DA SILVA	0.0	0.0	0.0	31/12/1990
1671	000113570	LARISSA ROBERTO	0.0	0.0	0.0	08/01/1991
1672	000104327	MARIA FRANCIELE OLIVEIRA FERREIRA	0.0	0.0	0.0	20/01/1991
1673	000100657	CAMILA DA SILVA LIMA	0.0	0.0	0.0	23/01/1991
1674	000111834	DOUGLAS ELIAS SANTOS DA SILVA	0.0	0.0	0.0	31/01/1991
1675	000098678	DANIELE DE NAZARETH SANTOS CALDAS SILVA	0.0	0.0	0.0	04/02/1991
1676	000116660	TAMARA DOS SANTOS COSTA	0.0	0.0	0.0	08/02/1991
1677	000116691	MARIA ARIANNE DA SILVA CAVALCANTE	0.0	0.0	0.0	26/02/1991
1678	000102965	THIAGO DE FREITAS CORREIA	0.0	0.0	0.0	27/02/1991
1679	000099798	THAMIRES LAURINDO DA SILVA	0.0	0.0	0.0	08/03/1991
1680	000117751	WENNIS DJONATHAN RIVALDO SANTOS DE ARAÚJO	0.0	0.0	0.0	11/03/1991
1681	000111839	ROSIMEIRE SANTOS PEREIRA	0.0	0.0	0.0	17/03/1991

1682	000114647	IRLANE BEZERRA DE SOUZA	0.0	0.0	0.0	29/03/1991
1683	000110266	ISMAEL FELIPE DOS SANTOS NETO	0.0	0.0	0.0	07/04/1991
1684	000105248	ADRIA STEFANIA IHLENFELD GALVÃO BORGES	0.0	0.0	0.0	15/04/1991
1685	000105339	CLARIANNE SOARES DA SILVA	0.0	0.0	0.0	30/04/1991
1686	000110058	JANAINA MENDES GOMES DA SILVA	0.0	0.0	0.0	09/05/1991
1687	000113549	THAMIRIS CARLOS RAMOS DA SILVA	0.0	0.0	0.0	29/05/1991
1688	000115448	LEANDRO LINO DA SILVA	0.0	0.0	0.0	04/06/1991
1689	000103918	ADELANGE AMANCIO DA SILVA	0.0	0.0	0.0	19/06/1991
1690	000106970	ERIKA SANTOS LIRA	0.0	0.0	0.0	25/06/1991
1691	000119530	CARLOS FELIPE DOS SANTOS CARDOSO	0.0	0.0	0.0	26/06/1991
1692	000112524	ALESSANDRA HERMENEGILDO DA SILVA	0.0	0.0	0.0	28/06/1991
1693	000115852	MARIA PRISCILA DE SOUZA	0.0	0.0	0.0	02/07/1991
1694	000117058	NATHANA ROSE DA SILVA ISIDORIO	0.0	0.0	0.0	03/07/1991
1695	000104813	TATIANE MICHELE DOS SANTOS FERNANDES	0.0	0.0	0.0	05/07/1991
1696	000118940	JÉSSICA BRAZ DA SILVA	0.0	0.0	0.0	23/07/1991
1697	000115491	DELLANY FERNANDA CARDOSO DOS SANTOS	0.0	0.0	0.0	24/07/1991
1698	000106827	SÉRGIO LUCIANO DA SILVA SANTOS JÚNIOR	0.0	0.0	0.0	31/07/1991
1699	000114253	DHIEGO RAFAEL FARIAS LUNA	0.0	0.0	0.0	03/08/1991
1700	000107222	LAUDILENE ALVES DE MELO	0.0	0.0	0.0	21/08/1991
1701	000106378	VANESSA COSTA DE ANDRADE SILVA	0.0	0.0	0.0	26/08/1991
1702	000106428	WILLIAM DOUGLAS DE LIMA MORAES	0.0	0.0	0.0	26/08/1991
1703	000108467	MISIA RAQUEL SOARES BARROS	0.0	0.0	0.0	03/09/1991
1704	000103604	MAX WILLIAN VASCONCELOS TENÓRIO DE LIMA	0.0	0.0	0.0	09/09/1991
1705	000114335	THAIS EDUARDA DA SILVA CORRÊA	0.0	0.0	0.0	09/09/1991
1706	000107803	MARIA ELIZABETH RAYSSA SANTOS	0.0	0.0	0.0	13/09/1991
1707	000106060	TAINA FIGUEREDO RIBEIRO GUSMAO AZEVEDO	0.0	0.0	0.0	13/09/1991
1708	000110264	CAMILA HERRANY DA SILVA LIMA	0.0	0.0	0.0	14/09/1991
1709	000115531	MICHELE GOMES	0.0	0.0	0.0	14/09/1991
1710	000119213	ANDREIA FLÁVIA DOS SANTOS	0.0	0.0	0.0	25/09/1991
1711	000099217	ROSELIA GOMES DA SILVA SALVES	0.0	0.0	0.0	11/10/1991
1712	000105299	LEONARDO SOARES DA SILVA	0.0	0.0	0.0	05/11/1991
1713	000104393	EMERSON MACÁRIO DE OLIVEIRA	0.0	0.0	0.0	08/11/1991
1714	000110422	DANIELE DA SILVA HONORIO	0.0	0.0	0.0	11/11/1991
1715	000112365	LIDIANE VICENTE DOS SANTOS	0.0	0.0	0.0	29/11/1991
1716	000116348	ISLAINE DA SILVA FERREIRA	0.0	0.0	0.0	04/12/1991
1717	000105928	LUIS CARLOS LIRA DA SILVA	0.0	0.0	0.0	13/12/1991
1718	000109290	RAYRA DOS SANTOS PEREIRA	0.0	0.0	0.0	16/12/1991
1719	000101979	RENATA DOS SANTOS ARAUJO	0.0	0.0	0.0	11/01/1992
1720	000113356	MARIA DAMARES DE BARROS TENÓRIO	0.0	0.0	0.0	30/01/1992
1721	000109226	BRUNA LOURENÇO DA SILVA	0.0	0.0	0.0	01/02/1992
1722	000108086	JÉSSICA OLIVEIRA DA SILVA	0.0	0.0	0.0	08/02/1992
1723	000108761	AMANDA VENCESLAU FERREIRA	0.0	0.0	0.0	15/02/1992
1724	000106640	CRISTEFANY DOS SANTOS FARIAS	0.0	0.0	0.0	28/02/1992
1725	000108396	CARLA MAGDA SANTIAGO DE SOUZA MAGDA SOUZA	0.0	0.0	0.0	09/03/1992
1726	000107670	PAULA LARISSA SILVA GOMES	0.0	0.0	0.0	20/03/1992
1727	000114258	RAFAEL DA SILVA	0.0	0.0	0.0	30/03/1992
1728	000109612	FELIPE MOURA DE SOUZA	0.0	0.0	0.0	08/04/1992
1729	000108170	STHEFANE KEILA DOS SANTOS PRAZERES	0.0	0.0	0.0	09/04/1992
1730	000103774	LARISSA RIBEIRO DOMINGOS	0.0	0.0	0.0	14/04/1992
1731	000103211	LUCIENE DA SILVA SANTOS	0.0	0.0	0.0	27/04/1992
1732	000103037	INGRID WELMA DA SILVA SANTOS	0.0	0.0	0.0	17/05/1992
1733	000107941	ANA GESSICA VIEIRA DA SILVA	0.0	0.0	0.0	01/06/1992
1734	000110876	ALEX DE SOUZA BARBOSA	0.0	0.0	0.0	02/06/1992
1735	000103810	DENISE FERREIRA DOS SANTOS	0.0	0.0	0.0	03/06/1992
1736	000110798	POLYANNA DO NASCIMENTO RODRIGUES SOARES	0.0	0.0	0.0	03/06/1992
1737	000099506	BEATRIZ ALMEIDA CALDAS	0.0	0.0	0.0	04/06/1992
1738	000113874	JESSICA DE OLIVEIRA ARAUJO	0.0	0.0	0.0	07/06/1992
1739	000115716	GESSICA GABRIELE MARQUES DOS SANTOS	0.0	0.0	0.0	14/06/1992
1740	000114597	CRISLAINE DA SILVA FEITOSA	0.0	0.0	0.0	18/06/1992
1741	000109985	CAIQUE EMANUEL LEMOS GOMES	0.0	0.0	0.0	22/06/1992
1742	000118752	STEFANE DE LIMA SANTOS	0.0	0.0	0.0	30/06/1992
1743	000106510	ERIVANIA MACHADO DA SILVA	0.0	0.0	0.0	02/07/1992
1744	000116765	JENNIFFER DA SILVA LIMA	0.0	0.0	0.0	02/07/1992
1745	000099640	RAYANE MARIA LIRA DE SANTANA	0.0	0.0	0.0	03/07/1992
1746	000099384	SÉRGIO BATISTA SANTOS DE LIMA	0.0	0.0	0.0	05/07/1992
1747	000108094	JANINE BRUNA OLIVEIRA DE BARROS ROCHA	0.0	0.0	0.0	07/07/1992
1748	000099065	DANIELLE BISPO DA SILVA	0.0	0.0	0.0	17/07/1992
1749	000108416	ALINE DA PAIXÃO SANTOS	0.0	0.0	0.0	20/07/1992
1750	000104891	MARIA YOLANDA MAURICIO MAIA DE QUEIROZ	0.0	0.0	0.0	20/07/1992
1751	000103119	ROBERTA RAYLANE DO NASCIMENTO SILVA	0.0	0.0	0.0	20/07/1992
1752	000103829	GREICE KELLY SILVA DO NASCIMENTO	0.0	0.0	0.0	26/07/1992
1753	000119634	JOSÉ KLEVERTON DOS SANTOS	0.0	0.0	0.0	05/08/1992
1754	000118883	KAUANNY YASMIN GUSMÃO DE SOUZA	0.0	0.0	0.0	05/08/1992
1755	000098227	JESSYCA RUBIA MONTEIRO DOS SANTOS	0.0	0.0	0.0	18/08/1992
1756	000103569	FABIANA MARIA DA SILVA	0.0	0.0	0.0	01/09/1992
1757	000119467	VALERIA DA SILVA SANTOS	0.0	0.0	0.0	02/09/1992
1758	000116616	ANA PRISCILA BRUNO DA SILVA	0.0	0.0	0.0	08/09/1992

1759	000103706	LITUANY MONIQUE DE MORAIS OLIVEIRA	0.0	0.0	0.0	28/09/1992
1760	000113100	DAYANE DOS SANTOS	0.0	0.0	0.0	28/09/1992
1761	000102320	GABRIEL WILLIAM NASCIMENTO	0.0	0.0	0.0	08/10/1992
1762	000098901	ANDRESSA DOS SANTOS RIBEIRO ALMEIDA	0.0	0.0	0.0	18/10/1992
1763	000114448	JOSELHANE DA SILVA SANTOS	0.0	0.0	0.0	28/10/1992
1764	000105691	NALLYNE FRANCYELLE NASCIMENTO RODRIGUES	0.0	0.0	0.0	10/11/1992
1765	000100731	ALESSANDRO GEOVANE SANTOS DE LIMA	0.0	0.0	0.0	11/11/1992
1766	000098600	DAYANE GOMES DA SILVA	0.0	0.0	0.0	15/11/1992
1767	000113616	KARINE DOS SANTOS SOARES	0.0	0.0	0.0	01/12/1992
1768	000110690	MARIA JOSÉ LIMA	0.0	0.0	0.0	02/12/1992
1769	000103533	LUZIANA PLÁCIDO MOREIRA	0.0	0.0	0.0	13/12/1992
1770	000100081	JOANE MARIA TEIXEIRA SANTOS	0.0	0.0	0.0	21/12/1992
1771	000108344	LUANA MARIA FAUSTINO ALVES	0.0	0.0	0.0	31/12/1992
1772	000110162	ERIKA MAYARA ROZENDO MARINHO	0.0	0.0	0.0	02/01/1993
1773	000099879	MAYARA CRISTINA DA SILVA	0.0	0.0	0.0	11/01/1993
1774	000107507	PRISCILA ALVES LIMA	0.0	0.0	0.0	11/01/1993
1775	000100367	JOSENILDA ALVES DA SILVA	0.0	0.0	0.0	19/01/1993
1776	000115885	BRUNO DOS SANTOS VERÍSSIMO	0.0	0.0	0.0	13/02/1993
1777	000103409	ARIANE ALVES DE LIMA	0.0	0.0	0.0	17/02/1993
1778	000109235	INGLYD BENTO BAZILIO DO NASCIMENTO	0.0	0.0	0.0	19/02/1993
1779	000104562	ELAINE CRISTINA DOS SANTOS OLIVEIRA	0.0	0.0	0.0	17/03/1993
1780	000112231	AMANDA GEYSA LINS ALVES	0.0	0.0	0.0	21/03/1993
1781	000112974	LETICIA MOREIRA GOMES	0.0	0.0	0.0	30/03/1993
1782	000116978	JONAS DE ARAUJO BERTULINO	0.0	0.0	0.0	30/03/1993
1783	000106750	JULIANA FERREIRA DO NASCIMENTO	0.0	0.0	0.0	31/03/1993
1784	000099473	WANE ANDREIA DOS SANTOS SILVA	0.0	0.0	0.0	01/04/1993
1785	000115635	RENATA SOUZA MONTEIRO	0.0	0.0	0.0	11/04/1993
1786	000103305	CARLOS EDUARDO SANTOS DA PAZ	0.0	0.0	0.0	22/04/1993
1787	000108288	LARISSA BEATRIZ MORAES SANTOS	0.0	0.0	0.0	30/04/1993
1788	000114660	ERICK DAVID GOMES DE OLIVEIRA	0.0	0.0	0.0	01/05/1993
1789	000101846	JESSICA CRISTINA ALVES DA SILVA	0.0	0.0	0.0	08/05/1993
1790	000103254	DARLEY STHEFANNY ALVES DE LIMA	0.0	0.0	0.0	09/05/1993
1791	000110780	EDLANE ANDRESSA GOMES DA SILVA	0.0	0.0	0.0	18/05/1993
1792	000119920	RAVI DE SOUZA SANTOS	0.0	0.0	0.0	04/06/1993
1793	000109599	THAIS CAMILA DOS SANTOS COSTA	0.0	0.0	0.0	11/06/1993
1794	000111171	CARLOS EDUARDO DA SILVA CHAGAS	0.0	0.0	0.0	12/06/1993
1795	000112836	JOSICLEIDE SANTOS DA SILVA	0.0	0.0	0.0	19/06/1993
1796	000109707	JESSICA RODRIGUES DA SILVA	0.0	0.0	0.0	08/07/1993
1797	000103431	ALESSANDRA BRUNA SPINELE ALVES	0.0	0.0	0.0	19/07/1993
1798	000102748	MARCOS SILVA NUNES	0.0	0.0	0.0	24/07/1993
1799	000106794	VANESSA LINO BARBOSA	0.0	0.0	0.0	25/07/1993
1800	000113957	ANDERSON DIEGO DA SILVA VIEIRA DIAS	0.0	0.0	0.0	03/08/1993
1801	000102295	JESSYCA LAIS RODRIGUES SOUZA DA HORA	0.0	0.0	0.0	10/08/1993
1802	000118170	LEANDRO JOSÉ DA SILVA	0.0	0.0	0.0	10/08/1993
1803	000112246	WILMA MARIA DOS SANTOS	0.0	0.0	0.0	17/08/1993
1804	000115343	ALISSON ROCHA DE MELO	0.0	0.0	0.0	25/08/1993
1805	000098151	FERNANDA LARISSA FONSECA FERREIRA	0.0	0.0	0.0	27/08/1993
1806	000114196	MAXWELL BARBOSA DE CARVALHO SANTOS	0.0	0.0	0.0	07/09/1993
1807	000115310	ERICA LIMA DA SILVA	0.0	0.0	0.0	07/09/1993
1808	000101840	JOSILENE DA CONCEIÇÃO SANTOS	0.0	0.0	0.0	08/09/1993
1809	000099889	KEMELLY CLARA SOUZA DOS SANTOS	0.0	0.0	0.0	17/09/1993
1810	000103299	THAMYRIS MAYARA SIQUEIRA DE ARAÚJO	0.0	0.0	0.0	18/09/1993
1811	000110101	CRISTHIAN LARISSA SOUZA DO NASCIMENTO	0.0	0.0	0.0	22/09/1993
1812	000106246	GEYSIELLE MARIA NASCIMENTO	0.0	0.0	0.0	25/09/1993
1813	000110983	ALINE DE OLIVEIRA DA SILVA	0.0	0.0	0.0	27/09/1993
1814	000118106	LEIDIJANE SIBALDO DE AMORIM	0.0	0.0	0.0	06/10/1993
1815	000115918	CYNTHYA KAROLLYNNE ALEXANDRE SANTANA	0.0	0.0	0.0	11/10/1993
1816	000118763	NEYRE GLEYSON DA SILVA	0.0	0.0	0.0	12/10/1993
1817	000098535	ELYS ROBERTA DE OLIVEIRA ALVES	0.0	0.0	0.0	31/10/1993
1818	000102109	MARIA APARECIDA DE SOUZA GONÇALVES	0.0	0.0	0.0	06/11/1993
1819	000116797	CAROLINA PEDRO VIEIRA	0.0	0.0	0.0	11/11/1993
1820	000112710	GISELLE PIEDADE DA SILVA	0.0	0.0	0.0	13/11/1993
1821	000117700	JOSEPHY PATRICK MATIAS DA COSTA	0.0	0.0	0.0	14/11/1993
1822	000112305	ADLA KARYNNE SOUZA OLIVEIRA	0.0	0.0	0.0	19/11/1993
1823	000111440	JULIANA ESTEFANE GALVÃO VITOR	0.0	0.0	0.0	25/11/1993
1824	000118470	LUANA THYENNE DA SILVA	0.0	0.0	0.0	03/12/1993
1825	000099013	EDJA KELLY SABINO DOS SANTOS	0.0	0.0	0.0	12/12/1993
1826	000119292	MARIA MARILENE DA SILVA	0.0	0.0	0.0	18/12/1993
1827	000112196	BRUNO ALEF SIQUEIRA CARVALHO ALVES	0.0	0.0	0.0	22/12/1993
1828	000102600	PALOMA DIAS AMARO	0.0	0.0	0.0	30/12/1993
1829	000111890	ALAN DAVID DE MELO CRUZ	0.0	0.0	0.0	19/01/1994
1830	000103862	ADRIANA OLIVEIRA SILVA	0.0	0.0	0.0	20/01/1994
1831	000106909	JESSICA MARIA DA SILVA	0.0	0.0	0.0	23/01/1994
1832	000117275	ASSISLANDIA SOARES DA SILVA	0.0	0.0	0.0	05/02/1994
1833	000111322	DAVID CHAVES DE MENDONÇA	0.0	0.0	0.0	02/03/1994
1834	000102839	ANA PAULA	0.0	0.0	0.0	04/03/1994
1835	000116350	GABRIELLA FERNANDA DOS SANTOS BATISTA	0.0	0.0	0.0	05/03/1994

1836	000108162	THAYSE STHEFANIE LESSA DE MELO	0.0	0.0	0.0	08/03/1994
1837	000113618	DIEGO FRANCISCO DOS SANTOS	0.0	0.0	0.0	15/03/1994
1838	000104158	MARIA JANAINA LIMA FERREIRA	0.0	0.0	0.0	17/03/1994
1839	000117250	JESSICA RAQUEL RODRIGUES GOUVEIA	0.0	0.0	0.0	21/03/1994
1840	000098802	WELLYNGTA SANTOS NASCIMENTO	0.0	0.0	0.0	22/03/1994
1841	000115962	ANA RAILZA DE LIMA	0.0	0.0	0.0	02/04/1994
1842	000117441	SÁTIRO LEANDRO DE ARAÚJO NETO	0.0	0.0	0.0	06/04/1994
1843	000115407	JANNETE KELLY DE BRITO MONTEIRO	0.0	0.0	0.0	14/04/1994
1844	000113707	JOYCE CARINA SILVA DE OLIVEIRA	0.0	0.0	0.0	17/04/1994
1845	000105571	GABRIELLA DIAS AMÉRICO DA SILVA	0.0	0.0	0.0	18/04/1994
1846	000116527	ELIZIANE SANTOS DA SILVA	0.0	0.0	0.0	20/04/1994
1847	000106498	CAMILA CLARA DOS SANTOS CUSTODIO	0.0	0.0	0.0	27/04/1994
1848	000112022	CARLA ROBERTA GUEDES DA SILVA ALVES	0.0	0.0	0.0	29/04/1994
1849	000107401	EVELLYN CORREIA DOS SANTOS	0.0	0.0	0.0	09/05/1994
1850	000119906	JAQUELINE FRANCISCA DA SILVA	0.0	0.0	0.0	11/05/1994
1851	000110613	TALVANES ANTÔNIO SILVESTRE DOS SANTOS	0.0	0.0	0.0	12/05/1994
1852	000119167	ALEXSANDRA TAVARES OLIVEIRA DA SILVA	0.0	0.0	0.0	13/05/1994
1853	000102666	ANA LUCIA DA SILVA SANTOS	0.0	0.0	0.0	21/05/1994
1854	000108711	ANGELICA FERREIRA DA SILVA	0.0	0.0	0.0	22/05/1994
1855	000102688	AMANDA LUCAS BOMFIM	0.0	0.0	0.0	03/06/1994
1856	000119431	CARLA KAROLYNE GOMES PEREIRA	0.0	0.0	0.0	06/06/1994
1857	000099756	EDILMA VIEIRA DOS SANTOS	0.0	0.0	0.0	19/06/1994
1858	000119647	MARIANE CARINE DOS SANTOS SILVA	0.0	0.0	0.0	28/06/1994
1859	000113428	GABRIEL FELIPE LEITE DE LIMA	0.0	0.0	0.0	08/07/1994
1860	000117327	LUCAS COSTA DA SILVA	0.0	0.0	0.0	04/08/1994
1861	000112339	WYCARO LUIZ CAVALCANTE DIAS	0.0	0.0	0.0	06/08/1994
1862	000115413	GEYSY CHRISTINA DUARTE DE CARVALHO SILVA	0.0	0.0	0.0	14/08/1994
1863	000116555	TAWYNNIE HAYLA NOIA DOS SANTOS	0.0	0.0	0.0	16/08/1994
1864	000106886	JESSICA VIVIANE SILVA DE LIMA	0.0	0.0	0.0	30/08/1994
1865	000113664	FABRÍCIO SILVA FARIAS	0.0	0.0	0.0	03/09/1994
1866	000110993	PATRICIA LOUISA DOS SANTOS	0.0	0.0	0.0	19/09/1994
1867	000107221	NATHALIA SILVA DE OLIVEIRA CRUZ	0.0	0.0	0.0	02/10/1994
1868	000118867	HERIK DO NASCIMENTO	0.0	0.0	0.0	13/10/1994
1869	000104337	JONATHAN JEFERSON DOS SANTOS MELO	0.0	0.0	0.0	15/10/1994
1870	000105628	JULIANE CRISTINE ARAUJO DOS SANTOS	0.0	0.0	0.0	27/10/1994
1871	000115971	LUIZ ANTÔNIO ALVES FERREIRA	0.0	0.0	0.0	01/11/1994
1872	000108738	JÉSSICA MARQUES DA SILVA	0.0	0.0	0.0	01/11/1994
1873	000101166	KEWERTON RHAUAN DE LIMA SANTOS	0.0	0.0	0.0	05/11/1994
1874	000115209	JERSILENE DOS SANTOS PIMENTEL	0.0	0.0	0.0	09/11/1994
1875	000113658	CINTHYA FERNANDA LIMA DA SILVA	0.0	0.0	0.0	18/11/1994
1876	000118864	MARIA CAROLLYNE DE ARAÚJO SILVA	0.0	0.0	0.0	19/11/1994
1877	000103616	CÍNTIA KARINA DA SILVA MORAIS	0.0	0.0	0.0	21/11/1994
1878	000112019	ANDRESSA CAROLLYNNE DOS SANTOS	0.0	0.0	0.0	27/11/1994
1879	000113073	THAISA ISABELLA DE DEUS SILVA	0.0	0.0	0.0	29/11/1994
1880	000119698	LAINÉ MARIA DE OLIVEIRA ELIAS	0.0	0.0	0.0	30/11/1994
1881	000119902	ELIZANDRA SANTOS DA ROCHA	0.0	0.0	0.0	06/12/1994
1882	000103601	TAYNARA DOS SANTOS	0.0	0.0	0.0	11/01/1995
1883	000114365	JENIFER CAMYLLE SILVA DA COSTA	0.0	0.0	0.0	16/01/1995
1884	000119137	LUYZA MYCAELLE SOUZA DE OLIVEIRA	0.0	0.0	0.0	23/01/1995
1885	000114236	MARIA GRASIELE DA SILVA	0.0	0.0	0.0	24/01/1995
1886	000115492	JULIANA DA SILVA BEZERRA	0.0	0.0	0.0	08/02/1995
1887	000109404	JANAINA DE OLIVEIRA ARAUJO	0.0	0.0	0.0	19/02/1995
1888	000108873	CRISTINIANA SILVA MOTA	0.0	0.0	0.0	03/03/1995
1889	000114661	LARISSA FERREIRA DA SILVA	0.0	0.0	0.0	10/03/1995
1890	000107218	NICHELANE ALBINO DOS SANTOS	0.0	0.0	0.0	16/03/1995
1891	000106941	JULIANA LINS DE ALBUQUERQUE	0.0	0.0	0.0	02/04/1995
1892	000110952	RAQUEL ANDRADE COSTA	0.0	0.0	0.0	09/04/1995
1893	000108342	LYSSIA ALVES DE OLIVEIRA RIBEIRO CHAVES	0.0	0.0	0.0	02/05/1995
1894	000113736	ISADORA SANTOS MOTA DORTA	0.0	0.0	0.0	05/05/1995
1895	000108445	VALDENIS DOS SANTOS SILVA	0.0	0.0	0.0	05/05/1995
1896	000116848	BEATRIZ DA SILVA SANTOS	0.0	0.0	0.0	17/05/1995
1897	000118346	AMANDA PEREIRA DA SILVA	0.0	0.0	0.0	31/05/1995
1898	000107835	ANDREZA MARIA DOS SANTOS ALVES	0.0	0.0	0.0	31/05/1995
1899	000111236	ANDRESSA MELO MENEZES	0.0	0.0	0.0	12/06/1995
1900	000110484	CARLA TACIANE BRASIL DOS SANTOS	0.0	0.0	0.0	23/06/1995
1901	000117583	MARIA TAINÁ LINS DOS SANTOS	0.0	0.0	0.0	03/07/1995
1902	000108330	ANA LAURA ANDRADE SOUZA	0.0	0.0	0.0	09/07/1995
1903	000100459	VALQUÍRIA LIMA DOS SANTOS	0.0	0.0	0.0	10/07/1995
1904	000116411	THAYNARA DOS SANTOS MATIAS CAMPOS	0.0	0.0	0.0	15/07/1995
1905	000116059	JONATA LOPES DA SILVA	0.0	0.0	0.0	23/07/1995
1906	000098529	KEYLLA JANAYNA AVELINO DE ALBUQUERQUE	0.0	0.0	0.0	27/07/1995
1907	000099539	BRUNO NATTAN RODRIGUES DE ARAÚJO	0.0	0.0	0.0	27/07/1995
1908	000107548	RAPHAELLA DA SILVA MAIA	0.0	0.0	0.0	30/07/1995
1909	000115294	THAYNA MARALINE FERREIRA DOS SANTOS	0.0	0.0	0.0	01/08/1995
1910	000112297	IGOR GABRIEL BORGES DE ANDRADE	0.0	0.0	0.0	03/08/1995
1911	000116759	YANSANÁ ALVES FERREIRA	0.0	0.0	0.0	17/08/1995
1912	000098533	LARISSA AMBROZIO DA SILVA	0.0	0.0	0.0	17/08/1995



1913	000101235	TAINAR MARIA DA SILVA SANTOS	0.0	0.0	0.0	27/08/1995
1914	000111365	MIKAELLE DA COSTA SOUZA	0.0	0.0	0.0	12/09/1995
1915	000117414	SARAH REBECA PROFIRIO DA SILVA	0.0	0.0	0.0	13/09/1995
1916	000109333	RIVALDO ARAUJO DE FREITAS	0.0	0.0	0.0	25/09/1995
1917	000109737	ANA FRANCLAYNE DE LIMA DUARTE	0.0	0.0	0.0	28/09/1995
1918	000103996	TÂMARA FERNANDA DE OMENA FIDELIS	0.0	0.0	0.0	04/10/1995
1919	000101703	JOSIVAN SILVESTRE SILVA	0.0	0.0	0.0	13/10/1995
1920	000119499	YASMIM MACELLY DO NASCIMENTO OLIVEIRA	0.0	0.0	0.0	16/10/1995
1921	000114406	ARIANNE JAIRLYS BARBOSA RIBEIRO	0.0	0.0	0.0	01/11/1995
1922	000110469	JESSICA KELLY FREITAS FERREIRA	0.0	0.0	0.0	02/11/1995
1923	000109675	ISABELA DOS SANTOS SILVA	0.0	0.0	0.0	09/11/1995
1924	000103093	JOYCE MARIA DOS SANTOS	0.0	0.0	0.0	10/11/1995
1925	000114300	JESSICA RAPHAELA NOGUEIRA DOS SANTOS	0.0	0.0	0.0	15/11/1995
1926	000109926	STERPHANNY DA SILVA MARTINS	0.0	0.0	0.0	20/11/1995
1927	000110443	LAIANNY MARQUES DA SILVA	0.0	0.0	0.0	26/11/1995
1928	000117507	NATHÁLIA LOUYSE LIMA SILVA	0.0	0.0	0.0	05/12/1995
1929	000101141	JOYCE HELLEN RODRIGUES CARDOSO	0.0	0.0	0.0	08/12/1995
1930	000106440	JONAS DE SOUZA BASTOS	0.0	0.0	0.0	09/12/1995
1931	000108724	JOSÉ IAGO PEREIRA DA SILVA	0.0	0.0	0.0	18/12/1995
1932	000101924	NAYANA PACHECO DE MOURA	0.0	0.0	0.0	22/12/1995
1933	000098370	JOYCE LAIS SANTOS DE ARAUJO	0.0	0.0	0.0	22/12/1995
1934	000112722	FRANCIELLY DA SILVA	0.0	0.0	0.0	04/01/1996
1935	000107152	JOYCE MARIA SANTOS GONÇALVES	0.0	0.0	0.0	04/01/1996
1936	000112035	CARLOS DE SOUZA FREITAS JUNIOR	0.0	0.0	0.0	05/01/1996
1937	000110210	DONALDO RICO DE SOUZA TAVARES	0.0	0.0	0.0	08/01/1996
1938	000116499	MARIA ESTEFANY DE ALBUQUERQUE	0.0	0.0	0.0	10/01/1996
1939	000115248	ALICE GUEDES DO NASCIMENTO	0.0	0.0	0.0	12/01/1996
1940	000107613	LAYANE SANTOS SILVA FREIRE	0.0	0.0	0.0	13/01/1996
1941	000116471	JOYCE DANIELLE DOS SANTOS	0.0	0.0	0.0	16/01/1996
1942	000101928	GRAZIELE CAROLINE DOS SANTOS CUSTODIO	0.0	0.0	0.0	24/01/1996
1943	000101190	JAQUELINE OLIMPIO DA SILVA	0.0	0.0	0.0	28/01/1996
1944	000103435	LUCINEIDE MARIA DOS SANTOS	0.0	0.0	0.0	01/02/1996
1945	000103313	JOSILEIDE BARROS DE ALMEIDA	0.0	0.0	0.0	05/02/1996
1946	000099533	BÁRBARA MAYARA SILVEIRA BARROS	0.0	0.0	0.0	11/02/1996
1947	000100882	SANIELLE RODRIGUES DE OLIVEIRA	0.0	0.0	0.0	16/02/1996
1948	000113003	ANA KARLA DA SILVA OLIVEIRA	0.0	0.0	0.0	19/02/1996
1949	000101513	HELIO MARQUES FERNANDES FREIRE	0.0	0.0	0.0	13/03/1996
1950	000103685	JEHNNYFER ALVES OLIVEIRA DOS SANTOS	0.0	0.0	0.0	13/03/1996
1951	000115805	JOELMA PRAZERES SILVA	0.0	0.0	0.0	16/03/1996
1952	000117900	VITÓRIA MARIA DO NASCIMENTO	0.0	0.0	0.0	21/03/1996
1953	000099147	EMERSON BARBOSA DOS SANTOS	0.0	0.0	0.0	23/03/1996
1954	000114194	EVANY NARELL SANTOS DA SILVA	0.0	0.0	0.0	24/03/1996
1955	000118980	JANAINA DIAS DA SILVA	0.0	0.0	0.0	04/04/1996
1956	000107923	MICHELLE DE LIMA FERREIRA	0.0	0.0	0.0	08/04/1996
1957	000115653	CILENE SILVA DA FONSECA	0.0	0.0	0.0	12/04/1996
1958	000111035	ANA CAROLINA DOS SANTOS SILVA	0.0	0.0	0.0	23/04/1996
1959	000111361	ANDERSON MARCELO DOS SANTOS SILVA	0.0	0.0	0.0	24/04/1996
1960	000105335	KASSIA MARIA LOPES PIMENTEL	0.0	0.0	0.0	07/05/1996
1961	000113228	JEFFERSON DE ALMEIDA BEZERRA	0.0	0.0	0.0	14/05/1996
1962	000115666	EDERALDO VÍTOR DOS SANTOS	0.0	0.0	0.0	14/05/1996
1963	000117314	DEYSIANY DA SILVA VARDERLEI	0.0	0.0	0.0	23/05/1996
1964	000102029	CRISTINA RODRIGUES DOS SANTOS	0.0	0.0	0.0	29/05/1996
1965	000120155	BRUNA MARQUES DE SOUZA	0.0	0.0	0.0	29/05/1996
1966	000101238	ANA LUCRÉCIA DE LIMA SANTOS	0.0	0.0	0.0	30/05/1996
1967	000116400	YDAIANE CIPRIANO DA SILVA	0.0	0.0	0.0	07/06/1996
1968	000119974	NIKELLY DO ESPÍRITO SANTO DE SOUZA	0.0	0.0	0.0	16/06/1996
1969	000106051	TAMARA JESSICA DOS SANTOS LIMA	0.0	0.0	0.0	19/06/1996
1970	000099877	RÚBIA NIKAELE FERREIRA DA SILVA	0.0	0.0	0.0	22/06/1996
1971	000106362	WILLIAMS DA SILVA LIMA	0.0	0.0	0.0	28/06/1996
1972	000113675	YASMIN MAYARA ALVES PEREIRA	0.0	0.0	0.0	07/07/1996
1973	000118043	NATHALIA MARILIA JATOBA DE ARAUJO	0.0	0.0	0.0	07/07/1996
1974	000112480	YURI ISAC ARAUJO COSTA	0.0	0.0	0.0	12/07/1996
1975	000117090	POLYANNE VIEIRA DE MENEZES	0.0	0.0	0.0	29/07/1996
1976	000114101	LILIANE MARIA SANTOS RAMOS	0.0	0.0	0.0	06/08/1996
1977	000104021	FERNANDA LOPES DA SILVA	0.0	0.0	0.0	18/08/1996
1978	000100262	EDJANE DE ARAÚJO SILVESTRE	0.0	0.0	0.0	10/09/1996
1979	000103920	ROBERTA RODRIGUES FERREIRA	0.0	0.0	0.0	13/09/1996
1980	000109978	CARLOS EDUARDO DOS SANTOS NASCIMENTO	0.0	0.0	0.0	29/09/1996
1981	000108220	LAURA CONCEIÇÃO DA SILVA RIBEIRO FEITOSA	0.0	0.0	0.0	02/10/1996
1982	000117976	ALINE_ARAUJO1210@HOTMAIL.COM	0.0	0.0	0.0	12/10/1996
1983	000112345	LARISSA FRADIQUE MARQUES	0.0	0.0	0.0	15/10/1996
1984	000102989	BRUNA MARIANA DOS SANTOS	0.0	0.0	0.0	17/10/1996
1985	000103942	ALESSANDRO DE MENEZES SILVA	0.0	0.0	0.0	28/10/1996
1986	000101959	ANNY CAROLINE DA SILVA NEVES	0.0	0.0	0.0	05/11/1996
1987	000118382	DAVI DOS SANTOS VIEIRA	0.0	0.0	0.0	06/11/1996
1988	000116907	KEROLLAYNE KESIA DA SILVA SANTOS	0.0	0.0	0.0	08/11/1996
1989	000113639	CINTHIA LAYRA SANTOS SILVA	0.0	0.0	0.0	08/11/1996

1990	000100858	JULYANNE THAIS CARDOSO DA SILVA	0.0	0.0	0.0	09/11/1996
1991	000113146	ALINE FERREIRA SOUZA	0.0	0.0	0.0	13/11/1996
1992	000101092	MICHELLE AQUINO DE MELO BARROS	0.0	0.0	0.0	26/11/1996
1993	000109053	KARINE DA SILVA MOURA	0.0	0.0	0.0	29/11/1996
1994	000114996	GISELI ALVES DOS SANTOS	0.0	0.0	0.0	10/12/1996
1995	000115468	THAINA ALYS NASCIMENTO LIMA	0.0	0.0	0.0	17/12/1996
1996	000098629	AFONSO SILVA GUIMARÃES ALVES	0.0	0.0	0.0	21/12/1996
1997	000113526	WILLIANY MELO DA SILVA	0.0	0.0	0.0	29/12/1996
1998	000102532	ISIS MIRELLA DE OLIVEIRA SANTOS	0.0	0.0	0.0	30/12/1996
1999	000107975	ELIZABETH CRISTINA CORREIA DE ARAÚJO	0.0	0.0	0.0	01/01/1997
2000	000119284	EDUARDA RAFAELLE VIANA DOA SANTOS	0.0	0.0	0.0	03/01/1997
2001	000100610	ANDRESSA DA SILVA MARTINS	0.0	0.0	0.0	04/01/1997
2002	000116257	RODRIGO CAVALCANTE DE SOUZA	0.0	0.0	0.0	10/01/1997
2003	000116734	NATALIA NAYARA TEIXEIRA DA SILVA	0.0	0.0	0.0	12/01/1997
2004	000111780	BRENDA DOS SANTOS GUEDES	0.0	0.0	0.0	14/01/1997
2005	000118393	FABRICIA DA SILVA	0.0	0.0	0.0	14/01/1997
2006	000114344	SARAH RUANDRA OLIVEIRA DOS SANTOS	0.0	0.0	0.0	15/01/1997
2007	000099322	VITÓRIA ELISABETH SANTIAGO OLIVEIRA	0.0	0.0	0.0	25/01/1997
2008	000105008	DIEGO MATHEUS LOURENÇO DA SILVA	0.0	0.0	0.0	25/01/1997
2009	000097936	YNNGRID RAYSSA FREITAS CAVALCANTE	0.0	0.0	0.0	03/02/1997
2010	000100207	JESSICA EMANUELLE RAMOS DA SILVA	0.0	0.0	0.0	18/02/1997
2011	000111663	EMANUELLE SUDALEIFY DOS SANTOS PIMENTEL	0.0	0.0	0.0	20/02/1997
2012	000106885	JAENE DOS SANTOS CORREIA	0.0	0.0	0.0	05/03/1997
2013	000107012	JOESIA PAULA DA SILVA OLIVEIRA	0.0	0.0	0.0	06/03/1997
2014	000120063	WEDNA MARQUES DE ANDRADE	0.0	0.0	0.0	15/03/1997
2015	000103929	BRENDA FRANCISCO DE MORAES	0.0	0.0	0.0	18/03/1997
2016	000100635	INGRID EMILLY PEREIRA SANTOS	0.0	0.0	0.0	19/03/1997
2017	000108274	MARIA ROSIVANIA DOS SANTOS TAVARES	0.0	0.0	0.0	23/03/1997
2018	000104906	ELISAMA ENEAS CAVALCANTE	0.0	0.0	0.0	01/04/1997
2019	000103981	MAYARA DOS SANTOS CAVALCANTE	0.0	0.0	0.0	05/04/1997
2020	000099396	FLÁVIA SANTOS ALVES	0.0	0.0	0.0	23/04/1997
2021	000098009	CAMILA GRAZIELE FERNANDES DA SILVA SANTOS	0.0	0.0	0.0	26/04/1997
2022	000101515	CINTIA NATILIA DA SILVA	0.0	0.0	0.0	01/05/1997
2023	000101664	TAYLANNE SOUZA SANTANA	0.0	0.0	0.0	08/05/1997
2024	000114104	CARLA BEATRIZ ANDRADE SILVA DOS SANTOS	0.0	0.0	0.0	11/05/1997
2025	000117219	ISLANY SACRAMENTO LUCIANI	0.0	0.0	0.0	23/05/1997
2026	000113013	ELISANGELA SWELEN SALES DO NASCIMENTO	0.0	0.0	0.0	02/06/1997
2027	000097826	THAIS BATISTA DA SILVA	0.0	0.0	0.0	07/06/1997
2028	000099172	MARIANA DOS SANTOS NASCIMENTO	0.0	0.0	0.0	10/06/1997
2029	000099574	MAYRA DANIELE DA CONCEICAO CAVALCANTE SANTOS	0.0	0.0	0.0	15/06/1997
2030	000114481	VIVIANE SANTOS VIEIRA	0.0	0.0	0.0	17/06/1997
2031	000113061	JOYCIELE CAROLLYNE PIMENTEL DO NASCIMENTO	0.0	0.0	0.0	23/06/1997
2032	000110960	DACIELE DE ALMEIDA MELO	0.0	0.0	0.0	30/06/1997
2033	000097933	WELLITA FEBRONIO DOS SANTOS SILVA	0.0	0.0	0.0	03/07/1997
2034	000118915	INGRID VIEIRA	0.0	0.0	0.0	05/07/1997
2035	000114183	LILIAN BEATRIZ LINS DOS SANTOS	0.0	0.0	0.0	07/07/1997
2036	000116566	JOYCE ELLEN DE SANTANA FLORENTINO	0.0	0.0	0.0	14/07/1997
2037	000109980	IVANADJA CLEIDE SANTOS DA SILVA	0.0	0.0	0.0	14/07/1997
2038	000119335	MONIKE LOPES DE OLIVEIRA	0.0	0.0	0.0	18/07/1997
2039	000114899	MAYARA BIANCA COSTA SANDÁLO	0.0	0.0	0.0	27/07/1997
2040	000116078	KEILA NATÁLIA PEREIRA DOS SANTOS	0.0	0.0	0.0	13/08/1997
2041	000114346	ANDRESSA MARIA SOARES LOPES	0.0	0.0	0.0	02/09/1997
2042	000105080	KALINE LAYS DOS SANTOS PESSOA	0.0	0.0	0.0	05/09/1997
2043	000119544	RANIELE SOARES BARROS	0.0	0.0	0.0	15/09/1997
2044	000101453	ALEXANDRE MATHEUS CALHEIROS DA SILVA SIQUEIRA	0.0	0.0	0.0	15/09/1997
2045	000119628	DÉBORA DA SILVA CAVALCANTE	0.0	0.0	0.0	17/09/1997
2046	000110889	RHODRIGO DA SILVA SOUZA	0.0	0.0	0.0	01/10/1997
2047	000100571	JÉSSICA EMILLY DA SILVA	0.0	0.0	0.0	02/10/1997
2048	000105119	MARIA SANDRA BERNADINO SANTOS	0.0	0.0	0.0	26/10/1997
2049	000113866	APARECIDA RODRIGUES DA SILVA	0.0	0.0	0.0	27/10/1997
2050	000109757	MARIA WEDILANE DA SILVA MONTEIRO	0.0	0.0	0.0	28/10/1997
2051	000110356	BEATHRIZ VIEIRA DOS SANTOS	0.0	0.0	0.0	03/11/1997
2052	000115331	JULIANA GALDINO DOS SANTOS	0.0	0.0	0.0	20/11/1997
2053	000118109	GABRIEL FERREIRA DE SOUSA	0.0	0.0	0.0	24/11/1997
2054	000120056	ANA BEATRIZ CAVALCANTE AZEVEDO NEWTON	0.0	0.0	0.0	16/12/1997
2055	000119502	MYLLENA BORGES TENORIO	0.0	0.0	0.0	21/12/1997
2056	000099491	IZABEL MARIA DA HORA	0.0	0.0	0.0	08/01/1998
2057	000112270	KAROLLAY JEANE DE LIMA	0.0	0.0	0.0	17/01/1998
2058	000098226	DAYANNA HONORIO DA SILVA	0.0	0.0	0.0	12/02/1998
2059	000119860	THAYANE COSTA FERREIRA DE LIMA	0.0	0.0	0.0	17/03/1998
2060	000117912	YASMIM WALESKA MACHADO LEITE	0.0	0.0	0.0	25/03/1998
2061	000099334	RAFAELA ALVES DA SILVA	0.0	0.0	0.0	27/03/1998
2062	000109994	SAMIRA DOS SANTOS NASCIMENTO	0.0	0.0	0.0	01/04/1998
2063	000118462	MARIANA DA SILVA ALMEIDA	0.0	0.0	0.0	04/04/1998
2064	000110764	KIVIA GRAZIELE FERREIRA DOS SANTOS	0.0	0.0	0.0	16/04/1998
2065	000108148	ALICE DA SILVA	0.0	0.0	0.0	04/05/1998
2066	000116609	KÉSSYA LUANA OLIVEIRA LIMA	0.0	0.0	0.0	10/05/1998

2067	000102659	JILCELANE DA SILVA NASCIMENTO	0.0	0.0	0.0	24/05/1998
2068	000098905	ANA KELLY NUNES SANTOS	0.0	0.0	0.0	25/05/1998
2069	000118923	KAREN VALLESSA MARTINS NOVAIS	0.0	0.0	0.0	31/05/1998
2070	000099254	JÉSSYCA GUIMARÃES DA SILVA	0.0	0.0	0.0	08/06/1998
2071	000105675	EMMILY LAURA CARDOSO ALVES	0.0	0.0	0.0	19/06/1998
2072	000118363	DEBORA DARLANE FERREIRA DA SILVA	0.0	0.0	0.0	20/06/1998
2073	000100696	RENATA PINTO LIMA	0.0	0.0	0.0	29/06/1998
2074	000111228	AMANDA ROSE DA SILVA	0.0	0.0	0.0	29/06/1998
2075	000106686	JULIANE BARBOSA DA SILVA	0.0	0.0	0.0	14/07/1998
2076	000115812	FABIANA RANIELY FERREIRA SANTOS	0.0	0.0	0.0	04/08/1998
2077	000119312	BEATRIZ LAURENTINO SILVA	0.0	0.0	0.0	19/08/1998
2078	000100350	SAMARA FERREIRA	0.0	0.0	0.0	22/08/1998
2079	000111651	ALICW VITÓRIA BARBOSA	0.0	0.0	0.0	31/08/1998
2080	000120110	ALICE DE ARAÚJO DIAS VIEIRA	0.0	0.0	0.0	08/09/1998
2081	000098597	BÁRBARA BRENDA TAVARES ALVES	0.0	0.0	0.0	19/09/1998
2082	000098587	LUCILEIDE DA SILVA SANTANA	0.0	0.0	0.0	21/09/1998
2083	000098692	LUCIANA DA SILVA SANTANA	0.0	0.0	0.0	21/09/1998
2084	000108236	MAYARA VALÉRIO DE SOUZA	0.0	0.0	0.0	01/10/1998
2085	000112470	MARCILENE LUDUGERIO FERREIRA DE LIMA	0.0	0.0	0.0	06/10/1998
2086	000098196	HELEN ALVES DA SILVA	0.0	0.0	0.0	07/10/1998
2087	000118042	RAQUEL LADJANE PEREIRA DE SOUZA	0.0	0.0	0.0	10/10/1998
2088	000109515	ALICIA MARIA SANTOS	0.0	0.0	0.0	14/10/1998
2089	000117246	DOUGLAS RAPHAEL CARDOSO DOS SANTOS	0.0	0.0	0.0	19/10/1998
2090	000119353	GABRYELLA REGINA FERREIRA DOS SANTOS SILVA	0.0	0.0	0.0	06/11/1998
2091	000110731	RALISSA VITÓRIA SOARES DE CARVALHO	0.0	0.0	0.0	10/11/1998
2092	000117026	JONATHAN TALLEZ NASCIMENTO DA SILVA	0.0	0.0	0.0	11/11/1998
2093	000115723	GABRIELLE OLIVEIRA NAPOLEÃO	0.0	0.0	0.0	13/11/1998
2094	000113105	ANA CAROLINNE DE LIMA SILVA	0.0	0.0	0.0	20/11/1998
2095	000116532	YARA FABIANA CIRILO DOS SANTOS	0.0	0.0	0.0	09/12/1998
2096	000119163	ELENILSON SOUZA DOS SANTOS	0.0	0.0	0.0	26/12/1998
2097	000103640	MARIA CLARA DE SOUZA NASCIMENTO	0.0	0.0	0.0	08/01/1999
2098	000117205	DEBORA MARINA ATAIDE SEIXAS	0.0	0.0	0.0	13/01/1999
2099	000110525	ANA BEATRIZ DOS SANTOS	0.0	0.0	0.0	20/01/1999
2100	000112434	KÁFFIA VITÓRIA NUNES DE OLIVEIRA SANTOS	0.0	0.0	0.0	01/02/1999
2101	000098858	RAISSA GABRIELLE SANTOS CORREIA	0.0	0.0	0.0	17/02/1999
2102	000103679	THAYNAR PRESLY OLIVEIRA DOS SANTOS	0.0	0.0	0.0	24/02/1999
2103	000107069	MAYARA MONTEIRO LINS DE LIMA	0.0	0.0	0.0	25/02/1999
2104	000101545	VITÓRIA DUARTE CARDOSO	0.0	0.0	0.0	26/02/1999
2105	000100236	YASMIN NATALIA NASCIMENTO DA SILVA	0.0	0.0	0.0	26/02/1999
2106	000102333	THAIS SANTOS SILVA	0.0	0.0	0.0	04/03/1999
2107	000100973	KESIA GEMIMA ALVES DE ALBUQUERQUE	0.0	0.0	0.0	08/03/1999
2108	000113913	ARTHUR VICTOR LIBORIO DAMASCENO FREITAS	0.0	0.0	0.0	26/03/1999
2109	000102119	JOYSIARA BEZERRA DA SILVA	0.0	0.0	0.0	09/04/1999
2110	000118000	LARISSA OLIVEIRA DA SILVA	0.0	0.0	0.0	13/04/1999
2111	000102300	MARIANA LAURENTINA DA SILVA	0.0	0.0	0.0	18/04/1999
2112	000116309	RENATA VITÓRIA DOS SANTOS NASCIMENTO	0.0	0.0	0.0	21/04/1999
2113	000114085	MARIA VITORIA BARBOSA MUNIZ SANTOS	0.0	0.0	0.0	22/04/1999
2114	000109639	EVA VALÉRIA MAURICIO LEITE	0.0	0.0	0.0	02/05/1999
2115	000120129	NAYARA MELO DOS SANTOS	0.0	0.0	0.0	15/05/1999
2116	000118931	NAIARA CAROLINA SILVA DE MIRANDA MELO	0.0	0.0	0.0	18/05/1999
2117	000110522	ÉRICA LETÍCIA DE LIMA SANTOS	0.0	0.0	0.0	23/05/1999
2118	000111277	JULIANA LARISSA PEREIRA SILVA	0.0	0.0	0.0	07/06/1999
2119	000109330	ANDRESSA PEREIRA DA SILVA	0.0	0.0	0.0	11/06/1999
2120	000116589	ALUISIO SALUSTIANO CORREIA NETO	0.0	0.0	0.0	13/06/1999
2121	000111919	REBECA VITÓRIA SILVA DUARTE DE LIRA	0.0	0.0	0.0	16/06/1999
2122	000098580	ANÁLIA CRISTINA SILVA SANTOS	0.0	0.0	0.0	20/06/1999
2123	000098888	GICÉLIA KAROLAINE DA SILVA SANTOS	0.0	0.0	0.0	05/07/1999
2124	000102510	ATAVYSSON AUGUSTO DA COSTA SANTOS	0.0	0.0	0.0	25/07/1999
2125	000115547	GIOVANNA LETICIA MARINHO VIANA	0.0	0.0	0.0	26/07/1999
2126	000118697	RAQUEL SAMARA COSTA RODRIGUES	0.0	0.0	0.0	27/07/1999
2127	000119955	VINÍCIUS EDUARDO CARMO DA SILVA SOARES	0.0	0.0	0.0	29/07/1999
2128	000108323	WESLLANY KETHELEN DOS SANTOS SILVA	0.0	0.0	0.0	30/07/1999
2129	000105570	GEOVANA PEREIRA DOS SANTOS	0.0	0.0	0.0	20/08/1999
2130	000099399	FERNANDA BEATRIZ DA SILVA	0.0	0.0	0.0	20/08/1999
2131	000118478	THAIS EDUARDA DOS SANTOS ALVES	0.0	0.0	0.0	23/08/1999
2132	000110951	WEDJA VITORIA RIBEIRO CORREIA	0.0	0.0	0.0	24/08/1999
2133	000120070	CAIO CÉSAR DA SILVA TRINDADE	0.0	0.0	0.0	30/08/1999
2134	000102201	DARYANA DO NASCIMENTO FERREIRA	0.0	0.0	0.0	30/08/1999
2135	000105466	MARIANA RAFAELE RODRIGUES	0.0	0.0	0.0	04/09/1999
2136	000105732	MAYSA NATHÁLIA SILVA SANTOS	0.0	0.0	0.0	11/09/1999
2137	000108310	GILKA MILENA DA SILVA MORAIS	0.0	0.0	0.0	12/09/1999
2138	000109157	AMANDA LUIZA SANTOS DA SILVA	0.0	0.0	0.0	14/09/1999
2139	000102473	JERLESSON CÉSAR DOS SANTOS VANDERLEI	0.0	0.0	0.0	20/09/1999
2140	000110242	LARISSA DARLENE DE SOUZA	0.0	0.0	0.0	02/10/1999
2141	000120201	LIDIANE DOS SANTOS SILVA	0.0	0.0	0.0	11/10/1999
2142	000100813	JONATHAN SANTOS DA SILVA	0.0	0.0	0.0	27/10/1999
2143	000100078	VITOR CALHEIROS DA SILVA	0.0	0.0	0.0	02/11/1999



2144	000109499	ARQUIMERCIA CRISTINA DA SILVA	0.0	0.0	0.0	14/11/1999
2145	000102665	THEREZA MYRELLI RODRIGUES CABRAL	0.0	0.0	0.0	24/11/1999
2146	000111195	DEMISSON MELO DA SILVA	0.0	0.0	0.0	26/11/1999
2147	000098819	RITA DE CASSIA PERES OLIVEIRA	0.0	0.0	0.0	04/12/1999
2148	000101587	JADIANE DA CONCEIÇÃO SANTOS	0.0	0.0	0.0	17/12/1999
2149	000116396	VANESSA NUNES NASCIMENTO	0.0	0.0	0.0	24/12/1999
2150	000112693	MIKAELE DOS SANTOS NASCIMENTO	0.0	0.0	0.0	25/12/1999
2151	000109694	KAUANY DOS SANTOS SILVA	0.0	0.0	0.0	04/01/2000
2152	000109678	DAYANE ACIOLI DO NASCIMENTO	0.0	0.0	0.0	08/01/2000
2153	000109400	LUCAS LIMA OLIVEIRA	0.0	0.0	0.0	12/01/2000
2154	000115902	ISRAIANE VITALINO DA SILVA	0.0	0.0	0.0	13/01/2000
2155	000107709	GRAZIELLY INÊS DIAS ALVES	0.0	0.0	0.0	15/01/2000
2156	000105329	MATHEUS FERREIRA DE BARROS	0.0	0.0	0.0	27/01/2000
2157	000114149	RAYANNE KAREN DA SILVA GUIMARÃES	0.0	0.0	0.0	27/01/2000
2158	000120100	LAYSE DO NASCIMENTO ALVES	0.0	0.0	0.0	30/01/2000
2159	000118675	MARIA LAURA DA SILVA ALVES	0.0	0.0	0.0	03/02/2000
2160	000110194	MIRELLY TAYNÁ CAMPOS DA ROCHA	0.0	0.0	0.0	05/02/2000
2161	000101714	JENNIFER ELLEN DE SOUZA AURELIANO	0.0	0.0	0.0	06/02/2000
2162	000103340	ALBA ANTÔNIA MARIA GALVÃO	0.0	0.0	0.0	11/02/2000
2163	000103575	JEYNE GABRIELLY FERREIRA SANTOS	0.0	0.0	0.0	13/02/2000
2164	000099826	GLAUCYA WALLESKA OLIVEIRA SANTOS MAIA	0.0	0.0	0.0	19/02/2000
2165	000105174	SUZANA DE OLIVEIRA SANTOS SILVA	0.0	0.0	0.0	06/03/2000
2166	000111864	RAYANE GUEDES RODRIGUES	0.0	0.0	0.0	11/03/2000
2167	000115284	IGOR DA SILVA	0.0	0.0	0.0	22/03/2000
2168	000115573	JEILIANE MARIA DA SILVA BEZERRA	0.0	0.0	0.0	23/03/2000
2169	000117018	THAYWANE ROCHA DE SANTANA	0.0	0.0	0.0	30/03/2000
2170	000106747	SILVIA REBECA FARIAS CAVALCANTI	0.0	0.0	0.0	06/04/2000
2171	000111213	HUMBERTO DE ALMEIDA MELO	0.0	0.0	0.0	09/04/2000
2172	000104615	EZEQUIEL SANTOS DE OLIVEIRA	0.0	0.0	0.0	10/04/2000
2173	000108770	LEONARDO LOPES DA SILVA	0.0	0.0	0.0	10/04/2000
2174	000109812	EMILY CAVALCANTE SILVA	0.0	0.0	0.0	15/04/2000
2175	000117349	CHRISLAYNE PEREIRA DOS SANTOS	0.0	0.0	0.0	18/04/2000
2176	000103782	AMANDA ZAINÉ FARIAS DE ARAÚJO	0.0	0.0	0.0	27/04/2000
2177	000107144	LAUDENISE ALVES DE MELO	0.0	0.0	0.0	02/05/2000
2178	000100460	LYZANDRA ALINE SANTOS DA SILVA	0.0	0.0	0.0	03/05/2000
2179	000117263	JENNIFER CHALEGRE MATIAS	0.0	0.0	0.0	14/05/2000
2180	000113480	ATHIRSON JOSÉ ALVES PEREIRA	0.0	0.0	0.0	14/05/2000
2181	000102896	SAVYO HENRIQUE DE MORAES ARAUJO	0.0	0.0	0.0	05/06/2000
2182	000105258	AMANDA LAYS BERNADINO SILVA	0.0	0.0	0.0	15/06/2000
2183	000111778	MARIANA GOMES CUSTÓDIO	0.0	0.0	0.0	27/06/2000
2184	000099736	ANDREYNA RAFAELLE VALENTIM DE ALMEIDA	0.0	0.0	0.0	05/07/2000
2185	000101743	SUELEM SANTOS SILVESTRE	0.0	0.0	0.0	18/07/2000
2186	000117689	ISABEL CRISTINA FREITAS DE LIMA	0.0	0.0	0.0	22/07/2000
2187	000111726	LETÍCIA RAPHAELLA MAGALHÃES SILVA	0.0	0.0	0.0	24/07/2000
2188	000117426	MARIANNA GOUVEIA NUNES SILVA	0.0	0.0	0.0	30/07/2000
2189	000111887	WILLYANE NATHALYA SANTANA DOS SANTOS	0.0	0.0	0.0	07/08/2000
2190	000115815	ELIELTON DA SILVA FILHO	0.0	0.0	0.0	08/08/2000
2191	000107939	ALANE DA SILVA SANTOS	0.0	0.0	0.0	23/08/2000
2192	000114105	YASMIN MACÁRIO DE LIMA COSTA	0.0	0.0	0.0	24/08/2000
2193	000116142	BRUNA MYKAELLA NOBRE DOS SANTOS	0.0	0.0	0.0	16/09/2000
2194	000108657	SINDY TENÓRIO FARIAS SILVA	0.0	0.0	0.0	25/09/2000
2195	000108521	EDUARDA CANDIDO BARBOSA DE LIMA	0.0	0.0	0.0	28/09/2000
2196	000106713	WENDELL RAMON TENÓRIO E SILVA	0.0	0.0	0.0	08/10/2000
2197	000107704	ANA LARISSA RIBEIRO DOS SANTOS	0.0	0.0	0.0	13/10/2000
2198	000119838	PHILLIPE BRUNO CHRISTIAN SILVA GOMES	0.0	0.0	0.0	12/11/2000
2199	000118730	TAMIRES MATOS DOS SANTOS	0.0	0.0	0.0	14/11/2000
2200	000108313	KAMILA DA SILVA OLIVEIRA	0.0	0.0	0.0	16/12/2000
2201	000105115	MARCICLEIDE SANTOS DO NASCIMENTO	0.0	0.0	0.0	17/12/2000
2202	000099671	WEVERTON DE LIMA SANTOS	0.0	0.0	0.0	17/12/2000
2203	000119614	AMANDA GONÇALVES GALVÃO DE LIMA	0.0	0.0	0.0	18/12/2000
2204	000102840	BARBARA VITORIA DA SILVA	0.0	0.0	0.0	21/12/2000
2205	000114492	MARCOS JOSÉ DA SILVA OLIVEIRA	0.0	0.0	0.0	30/12/2000
2206	000118375	ELIANAY GUEDES DOS SANTOS	0.0	0.0	0.0	30/12/2000
2207	000097816	LUANA MARIA PAULA SILVA DE OLIVEIRA	0.0	0.0	0.0	05/01/2001
2208	000102975	MEANE LETÍCIA FERREIRA DA SILVA SANTOS	0.0	0.0	0.0	13/01/2001
2209	000112146	AMANDA ESTEFANNY PEREIRA ANGELO	0.0	0.0	0.0	27/01/2001
2210	000099883	MIQUELY DA SILVA SANTOS	0.0	0.0	0.0	28/01/2001
2211	000117937	ELAYNE CAROLINA PESSOA DE SOUZA	0.0	0.0	0.0	09/02/2001
2212	000117053	RHYLLARY BRUNA DE ARAUJO COSTA	0.0	0.0	0.0	10/02/2001
2213	000108964	MARIA EDUARDA CALHEIROS DE ARAÚJO	0.0	0.0	0.0	17/02/2001
2214	000116379	EMILLY SANDY FREIRE DOS SANTOS	0.0	0.0	0.0	23/02/2001
2215	000115339	MARIA ALÉXIA DOS SANTOS LUNA	0.0	0.0	0.0	20/03/2001
2216	000105402	EMILLY THAYNA DUARTE DOS SANTOS	0.0	0.0	0.0	30/03/2001
2217	000111390	BRUNA REGINA OLIVEIRA DA SILVA	0.0	0.0	0.0	07/04/2001
2218	000111591	MATHEUS LUIZ OLIVEIRA SILVA	0.0	0.0	0.0	17/04/2001
2219	000112258	CARLOS MATEUS SANTOS FERREIRA	0.0	0.0	0.0	17/04/2001
2220	000110658	LAURA ASSIS RIBEIRO RAMOS	0.0	0.0	0.0	18/04/2001

2221	000112873	LÍCIA VITÓRIA SOUZA MARQUES BARBOSA	0.0	0.0	0.0	23/04/2001
2222	000106193	LOHANNE RAYANE DA SILVA	0.0	0.0	0.0	21/05/2001
2223	000110603	BIANCA VITÓRIA DE OLIVEIRA SANTOS	0.0	0.0	0.0	23/05/2001
2224	000105379	LAÍS VITÓRIA ALVES DE MELO	0.0	0.0	0.0	24/05/2001
2225	000107734	ANY CAROLINE PEREIRA DOS SANTOS	0.0	0.0	0.0	30/05/2001
2226	000111177	LAIANY DE OLIVEIRA SILVA	0.0	0.0	0.0	23/06/2001
2227	000116666	VITORIA OLIVEIRA CORREIA	0.0	0.0	0.0	25/06/2001
2228	000109435	JUAN ADRIAN DOS SANTOS SILVA	0.0	0.0	0.0	21/07/2001
2229	000112726	LUIGY LEONARDO MENDES DA SILVA	0.0	0.0	0.0	30/07/2001
2230	000111237	ISAAC DOS SANTOS SOUZA	0.0	0.0	0.0	10/08/2001
2231	000101638	BRUNO DE MENDONÇA NASCIMENTO	0.0	0.0	0.0	17/08/2001
2232	000099516	ADRIEL PATRÍCIO BRENNAND GRACINDO	0.0	0.0	0.0	22/08/2001
2233	000110278	MARIANA DIAS ROQUE	0.0	0.0	0.0	29/08/2001
2234	000120150	JAYANE STEPHANY SEIXAS DA SILVA	0.0	0.0	0.0	03/09/2001
2235	000108354	BRUNA LETICIA DA SILVA SALUSTIANO	0.0	0.0	0.0	03/09/2001
2236	000099874	SAMARA KAROLAYNE NASCIMENTO	0.0	0.0	0.0	15/09/2001
2237	000099853	ÉRIKA DAYANE AURELIANO SILVA	0.0	0.0	0.0	24/10/2001
2238	000108541	GUILHERME LUIZ ALVES DA SILVA	0.0	0.0	0.0	28/10/2001
2239	000112266	MATEUS SOBRAL DA SILVA COSMO	0.0	0.0	0.0	03/11/2001
2240	000116170	MARILENE DUARTE DA SILVA	0.0	0.0	0.0	06/11/2001
2241	000102621	ALICE RIBEIRO DA SILVA	0.0	0.0	0.0	11/11/2001
2242	000115347	THAIS OLIVEIRA CRISPIM	0.0	0.0	0.0	20/11/2001
2243	000115257	MYLLENA LETÍCIA GOMES DA SILVA	0.0	0.0	0.0	26/11/2001
2244	000109911	MARIA EDUARDA GOUVEIA DOS SANTOS	0.0	0.0	0.0	05/12/2001
2245	000108003	SARAH RAQUEL DA SILVA VIEIRA	0.0	0.0	0.0	25/12/2001
2246	000102570	NOÊMIA HENRIQUE DA SILVA FIRMINO	0.0	0.0	0.0	06/01/2002
2247	000102017	MARIA ANDRESSA DO NASCIMENTO COSTA	0.0	0.0	0.0	03/02/2002
2248	000099867	JESSICA LUANE SILVA SANTOS	0.0	0.0	0.0	21/02/2002
2249	000100949	ALLAN PEREIRA DE MACENA	0.0	0.0	0.0	28/02/2002
2250	000106668	YASMINE GABRIELLE MOREIRA TORRES SANTOS	0.0	0.0	0.0	26/03/2002
2251	000117222	BRUNA LETÍCIA ALVES DOS SANTOS	0.0	0.0	0.0	28/03/2002
2252	000101398	LETÍCIA MORAES DOS SANTOS	0.0	0.0	0.0	31/03/2002
2253	000118072	LAURA ELLEN ALVES AUGUSTO	0.0	0.0	0.0	02/05/2002
2254	000107013	ALANA LÍVIA DA SILVA CALHEIROS	0.0	0.0	0.0	24/05/2002
2255	000116792	KAROLAYNE DOS SANTOS GOMES	0.0	0.0	0.0	12/06/2002
2256	000103846	JULIA BARROS DA SILVA	0.0	0.0	0.0	14/06/2002
2257	000105702	LARISSA VITÓRIA ALVES DE MELO	0.0	0.0	0.0	16/06/2002
2258	000102918	SARAH GENERINO MORAIS DE LIMA	0.0	0.0	0.0	19/07/2002
2259	000107397	EMYLLY DO NASCIMENTO TOMÉ	0.0	0.0	0.0	05/08/2002
2260	000099917	PEDRO LUCCA FERREIRA DUDA	0.0	0.0	0.0	19/08/2002
2261	000109882	ISAQUE BARROS DE CERQUEIRA	0.0	0.0	0.0	11/09/2002
2262	000098601	ALEXIA VITÓRIA DE MENDONÇA VERÇOSA	0.0	0.0	0.0	14/09/2002
2263	000101172	KARINE VITÓRIA OLEGARIO FAUSTINO	0.0	0.0	0.0	01/10/2002
2264	000102087	GABRIELLE KAROLYNE DE OLIVEIRA SANTOS	0.0	0.0	0.0	04/10/2002
2265	000099255	MILENA DOS SANTOS	0.0	0.0	0.0	21/10/2002
2266	000100756	GABRIELLY DA SILVA RODRIGUES SANTOS	0.0	0.0	0.0	29/10/2002
2267	000119580	KLYVIA ELLEN VIANA DOS SANTOS	0.0	0.0	0.0	03/11/2002
2268	000115316	RUTE VITÓRIA RODRIGUES DOS SANTOS	0.0	0.0	0.0	04/11/2002
2269	000118250	EMILLY VITÓRIA DE OLIVEIRA MORAIS	0.0	0.0	0.0	05/11/2002
2270	000103941	DANDARA BEATRIZ FÉRRER LORENA DE MENEZES VIEIRA	0.0	0.0	0.0	26/11/2002
2271	000109426	BRUNA RAQUEL STUART ALVES BURITI	0.0	0.0	0.0	16/12/2002
2272	000118075	REBECA VITÓRIA ARRUDA DA SILVA	0.0	0.0	0.0	19/12/2002
2273	000103961	JONAS FERREIRA FONTES	0.0	0.0	0.0	14/01/2003
2274	000106961	MATHEUS ALVES BISPO	0.0	0.0	0.0	19/01/2003
2275	000119558	JOYCE DE MEDEIROS SANTOS	0.0	0.0	0.0	20/01/2003
2276	000100886	ANA LÍVIA GOMES DA SILVA	0.0	0.0	0.0	22/01/2003
2277	000109774	INGRID VITÓRIA MARQUES ARAÚJO	0.0	0.0	0.0	04/02/2003
2278	000107334	LIVYA RENATA SANTOS CASADO	0.0	0.0	0.0	10/02/2003
2279	000103730	MILENA BEATRIZ DE OLIVEIRA RAMALHO	0.0	0.0	0.0	21/02/2003
2280	000114381	ANIZABELE MARTINIANO DA SILVA	0.0	0.0	0.0	27/02/2003
2281	000108531	KAREN VITÓRIA MELO DOS SANTOS	0.0	0.0	0.0	28/02/2003
2282	000102640	RICHELLY ALANA GOMES DA SILVA	0.0	0.0	0.0	12/03/2003
2283	000105342	MARIA EDUARDA SILVA DE ALMEIDA	0.0	0.0	0.0	12/03/2003
2284	000110174	MIQUÉIAS LUDUGERIO FERREIRA DE LIMA	0.0	0.0	0.0	24/03/2003
2285	000103901	JULIA BESTRIZ DE ARAUJO COSTA	0.0	0.0	0.0	08/04/2003
2286	000107183	KAUANNY MARIA LEITE VILELA	0.0	0.0	0.0	11/04/2003
2287	000119142	FANNY ÉVER SANTOS DA SILVA	0.0	0.0	0.0	21/04/2003
2288	000112571	IZABELLE CAROLAYNE BARBOSA DA SILVA	0.0	0.0	0.0	22/04/2003
2289	000100544	DAVI BERNARDO DA SILVA	0.0	0.0	0.0	25/04/2003
2290	000111621	NALANE KEROLAYNE PESSOA DA SILVA	0.0	0.0	0.0	08/05/2003
2291	000100084	DAYANE MAYZA DA SILVA GOMES	0.0	0.0	0.0	21/05/2003
2292	000098899	KLYSLYS JESSICA SANTOS LIMA	0.0	0.0	0.0	25/05/2003
2293	000112089	DAVID JOSÉ DOS SANTOS JÚNIOR	0.0	0.0	0.0	01/06/2003
2294	000098942	KTHELLY THAYLINNY VASCONCELOS BARBOSA	0.0	0.0	0.0	08/06/2003
2295	000115478	LAYZA MARIA MONTEIRO DE ALBUQUERQUE	0.0	0.0	0.0	12/06/2003
2296	000113845	FLÁVIO GABRIEL LIMA DA SILVA	0.0	0.0	0.0	12/06/2003
2297	000109479	ANA LAURA DE MOURA AZEVEDO	0.0	0.0	0.0	19/06/2003
2298	000101556	JEAN ROBERTO DOS SANTOS SILVA	0.0	0.0	0.0	20/06/2003
2299	000116068	JOHAN MATHEUS DE ALMEIDA NASCIMENTO	0.0	0.0	0.0	30/06/2003
2300	000116067	DANIELA DOS SANTOS ALVES	0.0	0.0	0.0	08/07/2003
2301	000102050	JOÃO VICTOR RODRIGUES AMORIM	0.0	0.0	0.0	29/07/2003
2302	000118376	RAYSSA SILVA PINTO	0.0	0.0	0.0	24/10/2003
2303	000112295	YANDRA MAISSA FERNANDES DE FREITAS	0.0	0.0	0.0	28/11/2003
2304	000099745	JANIELE ALVINO DOS SANTOS	0.0	0.0	0.0	01/04/2004
2305	000106871	MARIANNY RAFAELLA CASADO GOMES	0.0	0.0	0.0	17/08/2004
2306	000113584	PAULO HENRIQUE DOS SANTOS SILVA	0.0	0.0	0.0	12/03/2014
2307	000099278	JOSINETE ALVES DOS SANTOS	0.0	0.0	0.0	14/07/2018
2308	000113652	ALEXANNE DOS SANTOS OLIVEIRA	0.0	0.0	0.0	04/10/2021
2309	000106175	LAUDILENE FIRMINO DA SILVA	0.0	0.0	0.0	28/10/1978

## Agente Educacional I - Alimentação Escolar

\* P.T. - Pontuação Total; P.T.F.C. - Pontuação Títulos Formação Complementar; P.T.E. - Pontuação Títulos Experiência.

GERE: 01º GERE Cidade: MARECHAL DEODORO						
COL.	INSCRIÇÃO	NOME	P.T.	P.T.F.C.	P.T.E.	NASC
1	000102691	ANDREIA DE ALCANTARA CAVALCANTE	10.0	4.0	6.0	19/04/1972
2	000113442	MARIA QUITERIA DOS SANTOS	8.0	2.0	6.0	11/03/1982
3	000113614	MONICA DOS SANTOS MORAIS	8.0	2.0	6.0	12/03/1987
4	000099639	MARIA VIVIANE FERREIRA DA SILVA	8.0	2.0	6.0	17/05/1996
5	000117460	TAMIRES DE AZEVEDO FRANÇA	7.6	4.0	3.6	20/12/1991
6	000107848	MARIA ELISSANDRA DOS SANTOS SILVA	6.8	2.0	4.8	17/10/1976
7	000098341	THACIANA ISABELLE DA SILVA MOURA QUINTELA	6.6	2.0	4.6	03/03/1988
8	000104947	MARIA HELENA VIRTUOSO DOS SANTOS	6.4	4.0	2.4	03/12/1973
9	000116769	MARIA ROSEMARY DOS SANTOS	6.4	4.0	2.4	04/12/1979
10	000101646	LUCIANA VANESSA ANSELMO SAMPAIO SANTOS	6.3	4.0	2.3	08/11/1993
11	000113086	ROSA MARIA DA SILVA SOARES DOS SANTOS	5.8	4.0	1.8	30/08/1970
12	000105890	LIDIANE ALVES SILVA	5.7	4.0	1.7	06/03/1978
13	000119702	MARIA DA APRESENTAÇÃO SANTOS	5.2	4.0	1.2	24/02/1975
14	000110754	JOSELMA MARIA SILVA DOS SANTOS	5.2	2.0	3.2	18/02/1977
15	000106661	SHIRLEY BRITO SALES	5.0	0.0	5.0	18/02/1977
16	000117942	TELMA LEITE CAETANO C	4.8	0.0	4.8	12/04/1968
17	000102311	ELUZIA DE ARAÚJO	4.8	0.0	4.8	20/04/1968
18	000109004	ADRIANA MARIA SANTOS	4.8	0.0	4.8	03/01/1973
19	000119247	JOSEFA DE ASSUNÇÃO SANTOS	4.8	0.0	4.8	31/10/1979
20	000104392	CAROLAYNNE PIRES DE OLIVEIRA SOUZA	4.8	0.0	4.8	10/11/1991
21	000108379	OTONIEL ROCHA NETO	4.6	4.0	0.6	27/11/1982
22	000104289	SARA RIBEIRO DE ALMEIDA	4.6	4.0	0.6	22/05/1986
23	000105713	ANA PAULA DOS SANTOS	4.4	2.0	2.4	23/09/1981
24	000098614	SMITH DOS SANTOS ALVES	4.4	4.0	0.4	04/03/1983
25	000101951	CLAUDETTE CORREIA DOS SANTOS	4.0	4.0	0.0	24/11/1962
26	000111874	MIRANEIDE SILVA OLIVEIRA	4.0	4.0	0.0	05/09/1968
27	000116757	KELLY CRISTINE TEODÓSIO DOS SANTOS	4.0	4.0	0.0	06/09/1979
28	000116118	FABIANA MARIA DE FREITAS TEODOZIO	4.0	4.0	0.0	15/01/1981
29	000119344	GABRIELA BRANDÃO DE MORAES PALMEIRO	4.0	4.0	0.0	13/12/1985
30	000099707	WANDERSON TORRES CARNEIRO DE LIMA	4.0	4.0	0.0	27/03/1991
31	000111848	ANA JOICE PINHEIRO DOS SANTOS	4.0	4.0	0.0	03/10/1995
32	000112735	MARIA CICERA DOS SANTOS	3.6	0.0	3.6	29/07/1977
33	000116567	ADRIANA MARIA DE ALMEIDA	3.2	2.0	1.2	18/03/1975
34	000097948	MARIA VERÔNICA SANTOS DA SILVA	3.2	2.0	1.2	01/04/1988
35	000098989	CARMELITA SANTOS DA SILVA	3.2	2.0	1.2	02/09/1988
36	000100909	TACIANA DOS SANTOS CORREIA	3.2	2.0	1.2	23/10/1990
37	000100284	CRISTIANE LOPES DE OLIVEIRA SANTOS	3.2	2.0	1.2	08/12/1995
38	000116259	LUANA CARDOSO DE SOUSA	3.0	2.0	1.0	14/03/1985
39	000107751	ADELINA MARIA DA SILVA	2.8	2.0	0.8	19/06/1980
40	000113833	PRISCILANE TRINDADE LOPES	2.8	2.0	0.8	19/05/1996
41	000104759	ELIUDE FIRMINO FERNANDES	2.4	0.0	2.4	07/06/1970
42	000098435	ADRIANA DA SILVA SIQUEIRA	2.4	0.0	2.4	17/11/1980
43	000099269	MIDIÁ SANTOS HORÁCIO	2.4	0.0	2.4	22/01/1983
44	000116785	ROSÂNGELA ALVES DOS SANTOS	2.0	2.0	0.0	17/04/1975
45	000104894	ANDREA LUZ DA SILVA	2.0	2.0	0.0	19/07/1975
46	000119468	ELIZÂNGELA PEDROSA DE CARVALHO	2.0	2.0	0.0	01/11/1975
47	000117641	CRISTIANA ARAÚJO DA SILVA VIEIRA	2.0	2.0	0.0	20/08/1976
48	000103411	MÁRCIA PATRÍCIA DA SILVA ROSA	2.0	2.0	0.0	30/06/1983
49	000110924	MARIA MARCELY LIMA CÂNDIDO	2.0	2.0	0.0	29/09/1983
50	000110161	BÁRBARA MARIA NOGUEIRA DE BARROS	2.0	2.0	0.0	08/12/1983
51	000099482	VITOR RAPHAEL DE MORAES SANTANA	2.0	2.0	0.0	16/07/1985
52	000108133	TAYARA FERNANDES DE OLIVEIRA	2.0	2.0	0.0	01/06/1988
53	000108856	BRUNO FERREIRA BRANDAO	2.0	2.0	0.0	28/04/1989
54	000117032	ISABELLE SEVERO DOS SANTOS	2.0	2.0	0.0	07/08/1989
55	000098331	JÓSE LILIAN DOS SANTOS FLORÊNCIO	2.0	2.0	0.0	30/03/1991
56	000098240	ADRIANA CORREIA DE OLIVEIRA	2.0	2.0	0.0	13/06/1991
57	000100327	TAMIRES MARIA OLIVEIRA DOS SANTOS	2.0	2.0	0.0	21/11/1991
58	000110154	THAMIRES DE SOUZA MOTA XAVIER	2.0	2.0	0.0	17/05/1993
59	000110831	ANDREZA PAULA AMANCIO SANTOS PINTO	2.0	2.0	0.0	27/05/1994
60	000119506	KAROLINE DE CASTRO LIMA SANTOS	2.0	2.0	0.0	05/06/1994
61	000110597	KALINE DAYANE DA SILVA SANTOS CORREIA	2.0	2.0	0.0	08/10/1995
62	000109709	MARIA VANESSA ALVES DE LIMA	2.0	2.0	0.0	16/07/1999
63	000112283	KESIA KALINA LOPES FIGUEIREDO	2.0	2.0	0.0	15/03/2000
64	000115352	IDARAYNA PEDROSA DE CARVALHO	2.0	2.0	0.0	08/07/2000
65	000115667	MARCOS DA SILVA ALVES	2.0	2.0	0.0	17/08/2000
66	000104249	FERNANDO ANTONIO SILVA SANTOS	2.0	0.0	2.0	02/08/1968
67	000111681	JOSENICE FRANÇA DA HORA	1.9	0.0	1.9	15/12/1963
68	000112225	SANDRA MARIA MENDONÇA MARINHO	1.6	0.0	1.6	26/05/1962
69	000110496	ROSANA DOS SANTOS SILVA	1.6	0.0	1.6	10/06/1984
70	000100881	MARIA DA PAZ DA SILVA	1.2	0.0	1.2	13/04/1979
71	000120195	CLAUDIANA DA SILVA BRITO	1.2	0.0	1.2	29/09/1985
72	000101367	ELIDIANE NOGUEIRA DE SOUZA	1.2	0.0	1.2	09/05/1986

73	000101629	JOSE NILTON HERCULANO FERREIRA	1.2	0.0	1.2	31/10/1989
74	000105371	SAMIRAMES DOS SANTOS SILVA	1.2	0.0	1.2	22/08/1991
75	000102355	MARIA RITA CLEMENTE DA SILVA	1.0	0.0	1.0	01/10/1983
76	000098568	MARIA LÚCIA SANTOS DE OLIVEIRA	0.9	0.0	0.9	08/11/1971
77	000102514	GASPARINA DE SOUZA	0.9	0.0	0.9	26/02/1976
78	000099684	RENATA GABRIELLA SANTOS DE CARVALHO	0.7	0.0	0.7	31/01/1993
79	000108290	LUA BONIFÁCIO GONÇALVES DA SILVA	0.6	0.0	0.6	15/02/1989
80	000098297	EDIVANIACAETANO DA SILVA	0.5	0.0	0.5	18/04/1973
81	000100951	VERA LUCIA DOS SANTOS	0.5	0.0	0.5	12/09/1973
82	000107869	MOISÉS RODRIGO COSTA DUARTE	0.1	0.0	0.1	07/04/1983
83	000098219	MARGARIDA MARIA QUEIROZ NÉRY	0.0	0.0	0.0	20/09/1965
84	000102999	IRENE DOS SANTOS CANUTO	0.0	0.0	0.0	02/05/1967
85	000114465	ELINEUZA FLORENTINO DE ARAUJO SILVA	0.0	0.0	0.0	21/08/1968
86	000113980	MARIGLEIDE ROCHA DOS SANTOS	0.0	0.0	0.0	29/09/1969
87	000106591	FLÁVIA DA SILVA	0.0	0.0	0.0	23/09/1970
88	000117524	IOLANDA DA SILVA MELO AZEVEDO	0.0	0.0	0.0	26/09/1970
89	000116821	JOZILEIDE GOMES PEREIRA	0.0	0.0	0.0	27/03/1972
90	000104145	LUCINEIDE BARBOSA LIMA DOS SANTOS	0.0	0.0	0.0	18/04/1972
91	000113666	EDLANE SIMÕES DUARTE DOS SANTOS	0.0	0.0	0.0	12/07/1972
92	000108063	STELAMARIS SOUZA DOS SANTOS	0.0	0.0	0.0	07/09/1973
93	000099999	VERA LUCIA PRAXEDES DA SILVA	0.0	0.0	0.0	12/01/1974
94	000115087	JOICILENE FERREIRA MAGALHÃES	0.0	0.0	0.0	21/02/1974
95	000111896	CLAUDENICE SILVA SANTOS	0.0	0.0	0.0	29/01/1976
96	000115948	MAECILENE FÉLIX DOS SANTOS	0.0	0.0	0.0	22/05/1976
97	000117797	SUELY SANTOS DA SILVA	0.0	0.0	0.0	09/06/1976
98	000105116	MARIA GILVÂNIA HILÁRIO	0.0	0.0	0.0	22/01/1977
99	000107082	CRISTINA OLIVEIRA SILVA GOMES	0.0	0.0	0.0	21/05/1977
100	000102685	EDNADJA DA SILVA	0.0	0.0	0.0	23/09/1977
101	000104198	NOEMIA DE CARVALHO ARAÚJO	0.0	0.0	0.0	26/09/1977
102	000114524	MIRIAN FLORENTINO DE ARAUJO SILVA	0.0	0.0	0.0	09/11/1978
103	000119752	ROBERVANIA CODÁ DA SILVA	0.0	0.0	0.0	29/04/1979
104	000107558	ANA PAULA FERNANDES DA SILVA	0.0	0.0	0.0	13/03/1980
105	000099551	JANICLEISE FEBRONIO DOS SANTOS	0.0	0.0	0.0	12/06/1980
106	000104451	EDILMA NOGUEIRA DA SILVA AGUIAR	0.0	0.0	0.0	04/07/1980
107	000117975	MARIA LUCIDALVA DE ARAUJO SANTOS	0.0	0.0	0.0	03/12/1980
108	000113378	ERONILDA DOS SANTOS OLIVEIRA	0.0	0.0	0.0	15/10/1981
109	000113451	SILVANIA MARIA DA SILVA	0.0	0.0	0.0	30/11/1981
110	000106551	LENICE DA SILVA	0.0	0.0	0.0	26/01/1982
111	000099472	CLAUDIUNIA FEBRONIO DOS SANTOS	0.0	0.0	0.0	03/03/1982
112	000101224	CAMILA CSOKE SANTOS	0.0	0.0	0.0	15/06/1982
113	000103327	CLAUDINEIDE NOGUEIRA	0.0	0.0	0.0	05/08/1982
114	000117027	ROSINETE PEREIRA DOS SANTOS SILVA	0.0	0.0	0.0	28/11/1982
115	000106233	MICHELLY BEZERRA DE ARAUJO ALMEIDA	0.0	0.0	0.0	22/02/1983
116	000118132	MARIA LUCINALVA DE ARAUJO SANTOS	0.0	0.0	0.0	20/03/1983
117	000115085	ANDRÉLE ALVES DE OLIVEIRA	0.0	0.0	0.0	01/09/1983
118	000104886	RITA DE CASSIA GOMES DA SILVA	0.0	0.0	0.0	16/04/1984
119	000106284	CLAUDINETE PEREIRA DA SILVA	0.0	0.0	0.0	24/05/1984
120	000110846	SHYRLIANO CARVALHO DA COSTA	0.0	0.0	0.0	01/07/1984
121	000107780	DEYVIS DE ARAUJO CAVALCANTE	0.0	0.0	0.0	11/07/1984
122	000109215	ELIZABETE FIREMAN DIAS	0.0	0.0	0.0	01/06/1985
123	000107574	MARTA REGINA SILVA DE CARVALHO BARROS	0.0	0.0	0.0	12/08/1985
124	000112287	EDIANE MARIA DOS SANTOS	0.0	0.0	0.0	22/09/1985
125	000105541	MARIA ADRIANA DOS SANTOS SILVA	0.0	0.0	0.0	11/10/1985
126	000106488	DAIANA MARIA DE LIMA SILVA	0.0	0.0	0.0	28/11/1985
127	000113911	DAIANE RODRIGUES DOS SANTOS SOUZA	0.0	0.0	0.0	01/08/1986
128	000099911	CRISTIANO VICENTE DOS SANTOS ARAUJO	0.0	0.0	0.0	02/10/1986
129	000112092	DANUBIA RIBEIRO ALVES DA SILVA	0.0	0.0	0.0	07/01/1987
130	000099429	CAMILA FERREIRA FLORES	0.0	0.0	0.0	06/03/1987
131	000100128	ANA TAMIREZ PINHEIRO DOS SANTOS	0.0	0.0	0.0	28/04/1987
132	000103648	CÁSSIA SOARES DA ROCHA	0.0	0.0	0.0	30/04/1987
133	000106055	MARGARETH LINS DE OLIVEIRA CARNAÚBA	0.0	0.0	0.0	04/06/1987
134	000108437	ANA CLAUDIA BERNARDO DA SILVA	0.0	0.0	0.0	07/06/1987
135	000118065	MARIA ANA LUCIA DE ARAUJO SANTOS	0.0	0.0	0.0	02/08/1987
136	000100074	GABRIELLI PEDROSA DOS SANTOS	0.0	0.0	0.0	31/01/1989
137	000107028	EGLAISE ERCILIA MOURA DE LIMA	0.0	0.0	0.0	15/07/1989
138	000106432	MÁRCIA RENATA NEVES DOS SANTOS	0.0	0.0	0.0	06/08/1989
139	000109593	JAQUELINE SANTOS RODRIGUES ROCHA	0.0	0.0	0.0	04/10/1989
140	000100032	JULLYANNA DOS SANTOS MOURA	0.0	0.0	0.0	16/01/1990
141	000119117	LÍVIA TAMIREZ FERREIRA DE MAGALHÃES MAURICIO	0.0	0.0	0.0	29/05/1990
142	000119046	REJANE OLIVEIRA DA SILVA	0.0	0.0	0.0	21/06/1990
143	000106924	MARIA JOSÉ SILVA DE LIMA	0.0	0.0	0.0	06/07/1990
144	000108642	MARIA APARECIDA GONÇALVES	0.0	0.0	0.0	13/07/1990
145	000104180	JOÃO FILIPE DA COSTA SANTOS	0.0	0.0	0.0	21/09/1990
146	000114232	RAFAELLE ALVES DE ALMEIDA	0.0	0.0	0.0	26/02/1991
147	000108337	JÉSSICA GOMES DA SILVA	0.0	0.0	0.0	03/06/1991
148	000111589	CAMILA MARIANE DE ARAUJO PEREIRA GALVÃO	0.0	0.0	0.0	22/07/1991
149	000107963	POLLIANY DA CONCEIÇÃO SANTOS	0.0	0.0	0.0	25/04/1992



150	000098913	RAFAELA CARVALHO SILVA	0.0	0.0	0.0	27/07/1992
151	000102694	ESTER LIMA DE OLIVEIRA	0.0	0.0	0.0	07/08/1992
152	000102852	THALITA JOANA DOS SANTOS	0.0	0.0	0.0	10/03/1993
153	000119237	RHAYANE KELLY SANTOS DA SILVA ALVES	0.0	0.0	0.0	20/07/1993
154	000102450	MARIA BERIDIANA SOUZA DA SILVA	0.0	0.0	0.0	30/08/1993
155	000099130	CAMILA CARVALHO SILVA	0.0	0.0	0.0	03/10/1993
156	000105600	MARIA CAROLINA PAIXAO DA SILVA	0.0	0.0	0.0	07/03/1994
157	000099760	GISLAYNE DE ANDRADE SILVA TORRES	0.0	0.0	0.0	23/05/1994
158	000110622	MILENA LENIZE RODRIGUES DA ROCHA	0.0	0.0	0.0	02/12/1994
159	000113270	ERICA FERREIRA CAVALCANTE	0.0	0.0	0.0	21/02/1995
160	000112137	MAZA CORRERIA DE ARAUJO	0.0	0.0	0.0	20/03/1995
161	000118035	VANESSA CARLA SANTOS DA SILVA	0.0	0.0	0.0	28/03/1995
162	000113147	HERACLITO MARINHO DE LIMA BISNETO	0.0	0.0	0.0	17/06/1995
163	000115661	ANA LUISA DA SILVA	0.0	0.0	0.0	25/06/1995
164	000106616	SANDRA SILVA DOS SANTOS	0.0	0.0	0.0	16/03/1996
165	000108137	ANDREZA BARBOSA DA SILVA	0.0	0.0	0.0	05/05/1996
166	000119210	MICHELLA RAYSSA MELO DO NASCIMENTO	0.0	0.0	0.0	07/09/1996
167	000119023	MANUELLE DA SILVA FREITAS	0.0	0.0	0.0	07/12/1996
168	000111142	ANDRESSA APRIGIO DA SILVA	0.0	0.0	0.0	19/05/1997
169	000110778	VIVIANE NERI DE SOUZA SILVA	0.0	0.0	0.0	16/12/1997
170	000101624	RAFAELA SILVA SANTOS	0.0	0.0	0.0	28/01/1998
171	000112115	CRYSTIAN MASSAO SAKATA YASHIRO	0.0	0.0	0.0	01/07/1998
172	000099186	ESTEPHANE LAYANNE SANTOS DA SILVA	0.0	0.0	0.0	13/12/1998
173	000118736	CAMILA DA SILVA AMÉRICO	0.0	0.0	0.0	19/05/1999
174	000119446	JESSICA LAIZE DE ARAUJO SANTOS	0.0	0.0	0.0	02/08/1999
175	000106636	LARISSA DA SILVA MELO	0.0	0.0	0.0	18/11/1999
176	000098340	RAFAELA OLIVEIRA ALVES DOS SANTOS	0.0	0.0	0.0	10/07/2000
177	000108201	MILLY HELEN SANTOS DA SILVA	0.0	0.0	0.0	21/11/2000
178	000105906	FERNANDA MOREIRA DOS SANTOS	0.0	0.0	0.0	24/06/2001
179	000115241	LUDMILA OLIVEIRA DA SILVA	0.0	0.0	0.0	30/09/2001
180	000118169	MARIA LAYANNA DE ARAUJO SANTOS	0.0	0.0	0.0	30/12/2001
181	000108057	CASSANDRA DA CONCEIÇÃO	0.0	0.0	0.0	26/08/2002
182	000113401	STEPHANIE VITORIA SANTOS DA SILVA	0.0	0.0	0.0	07/10/2002
183	000118772	VICTORIA LETICIA NASCIMENTO DOS SANTOS	0.0	0.0	0.0	24/01/2003
184	000115307	LAUDICÉIA OLIVEIRA DA SILVA	0.0	0.0	0.0	18/01/2021

GERE: 01ª GERE Cidade: PARIPUEIRA

COL.	INSCRIÇÃO	NOME	P.T.	P.T.F.C.	P.T.E.	NASC
1	000115408	FRANCISCA MONTEIRO DA SILVA	8.0	2.0	6.0	10/09/1973
2	000112324	TACIA ROSE FREDERICO DA SILVA	6.6	4.0	2.6	16/06/1989
3	000112905	ROSEILDA FERREIRA SALES DA ROCHA	6.0	0.0	6.0	19/01/1970
4	000101492	SIVANILDA MARIA DOS SANTOS MORAES	6.0	0.0	6.0	28/10/1978
5	000106822	EDILEUSA FERREIRA	4.9	4.0	0.9	30/06/1975
6	000106732	GLEIDE FEITOSA DA SILVA	4.6	4.0	0.6	13/04/1976
7	000099803	MACIA MARIA CALAZANS DE ARAUJO	4.4	2.0	2.4	21/04/1972
8	000109359	SERGIO PORTO CARDOSO	4.2	4.0	0.2	10/03/1968
9	000106592	ROSA MARIA CORREIA DO NASCIMENTO	4.1	4.0	0.1	03/05/1961
10	000106625	LUCIANA DA SILVA SANTOS SANTANA	4.1	4.0	0.1	10/09/1973
11	000103895	RICARDO DE JESUS MENDONÇA	4.0	4.0	0.0	16/04/1959
12	000101290	DAVIDY DINIZ ALVES BRITTO	4.0	4.0	0.0	21/04/1990
13	000101249	RAYANY RIBEIRO GONÇALVES	4.0	4.0	0.0	15/11/1996
14	000113129	MARIA LUCIA NOBRE DE LIMA	2.7	0.0	2.7	29/06/1966
15	000107623	JOELMA MARIA SILVA DE MENDONÇA	2.5	2.0	0.5	22/07/1988
16	000100877	ELIANE DA SILVA FERREIRA	2.4	0.0	2.4	15/01/1971
17	000113380	MARIA SALETE DOS SANTOS	2.3	2.0	0.3	16/09/1968
18	000119021	JEANE COSTA DA SILVA PEREIRA DE BARROS	2.3	2.0	0.3	14/06/1976
19	000110675	REGIANE MARTA DE LIMA	2.0	2.0	0.0	17/04/1967
20	000100739	ANNY KARINA ROBERTO	2.0	2.0	0.0	11/07/1974
21	000106607	MARIA ANGELA ROCHA DA SILVA	2.0	2.0	0.0	29/07/1976
22	000111783	MARIA LÚCIA VILELA DOS SANTOS SILVA	2.0	2.0	0.0	01/03/1977
23	000115843	ROSEANE ALVES	2.0	2.0	0.0	09/01/1986
24	000107521	LEDIANE DOS SANTOS SILVA GOMES	2.0	2.0	0.0	16/08/1988
25	000106741	JANE DEYSE MIGUEL DOS SANTOS	2.0	2.0	0.0	25/06/1993
26	000104907	MATHEUS ALLYSSON MENDES DE LIMA	2.0	2.0	0.0	04/02/1997
27	000104088	EMANUELLA MATIAS DE OLIVEIRA	2.0	2.0	0.0	19/12/2002
28	000106372	MARIA DA CONCEIÇÃO DA SILVA	1.5	0.0	1.5	18/04/1981
29	000116208	MARIA VALDECI NOBRE DE LIMA	1.3	0.0	1.3	15/03/1973
30	000111091	LINDALVA MARCIANO GOMES	1.2	0.0	1.2	20/06/1970
31	000100132	ELINEIDE SILVA DOS SANTOS	0.7	0.0	0.7	18/01/1985
32	000113081	MAYARA SANTOS DA SILVA	0.6	0.0	0.6	07/09/1995
33	000113336	ROSANGELA BEZERRA PAIS	0.1	0.0	0.1	18/01/2001
34	000107930	MARIA DO SOCORRO DE ALBUQUERQUE PONTES	0.0	0.0	0.0	18/12/1954
35	000102161	GILVANIA MARIA NOGUEIRA	0.0	0.0	0.0	30/09/1962
36	000099270	LAUDICÉIA OLIVEIRA LINS COSTA	0.0	0.0	0.0	14/03/1966
37	000119062	MARY RILDA VILELA DOS SANTOS BELO	0.0	0.0	0.0	07/07/1966
38	000120103	RONICLEIDE SANTOS DA SILVA	0.0	0.0	0.0	14/01/1969
39	000115524	MARIA CICERA SIMÃO DOS SANTOS	0.0	0.0	0.0	08/11/1971
40	000113714	JOSIANE DOS SANTOS	0.0	0.0	0.0	25/11/1972
41	000106401	IVANILZA GOMES DOS SANTOS	0.0	0.0	0.0	05/05/1973
42	000104610	RAILCE MARIA	0.0	0.0	0.0	30/06/1973
43	000116571	ADONIAS CORREIA DO NASCIMENTO	0.0	0.0	0.0	02/08/1974
44	000106955	ALDENIR MARIA ROCHA SANTANA DOS SANTOS	0.0	0.0	0.0	20/11/1974
45	000111975	SUELI DE CASTRO MIGUEL	0.0	0.0	0.0	21/11/1974
46	000111022	REGIANE NOBRE SCHER LAGO	0.0	0.0	0.0	19/02/1975
47	000120005	VALQUIRIA APARECIDA LIMA DOS SANTOS SILVA	0.0	0.0	0.0	28/12/1977
48	000105146	CLAUDENICE MARQUES LIMA	0.0	0.0	0.0	18/03/1978
49	000111348	ADRIANA DE OLIVEIRA SANTOS	0.0	0.0	0.0	27/02/1979
50	000105350	ROOSSELMA PONTES SILVA	0.0	0.0	0.0	03/12/1979
51	000109841	CLESIVANIO ALEX DA SILVA	0.0	0.0	0.0	10/02/1980
52	000103999	MARCELA DE LIMA SILVA DOS SANTOS	0.0	0.0	0.0	25/01/1981
53	000105980	CLÁUDIO PEREIRA	0.0	0.0	0.0	20/08/1981
54	000106376	VANUSA MARIA BARBOSA DA SILVA	0.0	0.0	0.0	02/04/1982
55	000116745	FLÁVIA SILVA DOS SANTOS	0.0	0.0	0.0	16/06/1982
56	000116090	ISRAELITA DE AZEVEDO SANTOS	0.0	0.0	0.0	07/02/1983
57	000107388	MARCIGLEIDE DE MOURA SANTOS LIMA	0.0	0.0	0.0	22/03/1983
58	000109175	EVANIZE HERMÍNIO DE CASTRO	0.0	0.0	0.0	03/05/1983
59	000116088	ISABELINA MARIA DE AZEVEDO SANTOS	0.0	0.0	0.0	03/06/1984
60	000111149	MARIA CAROLINA FARIAS DE ALMEIDA	0.0	0.0	0.0	22/08/1985
61	000103174	JAFIA SILVA DOS SANTOS	0.0	0.0	0.0	19/10/1985
62	000107185	NIVEA CRISTINA DA SILVA NASCIMENTO	0.0	0.0	0.0	27/10/1985
63	000111794	LAYSE GOMES SANTANA	0.0	0.0	0.0	20/09/1986
64	000117484	JULIA CABRAL DA CONCEIÇÃO	0.0	0.0	0.0	31/10/1987
65	000109161	JULIANA DE SOUSA	0.0	0.0	0.0	12/01/1988
66	000115015	VALDEYSE DOS SANTOS VIRICIMO	0.0	0.0	0.0	12/05/1989
67	000105677	DÉBORA LARISSA CONSTANTINO DOS SANTOS	0.0	0.0	0.0	02/04/1990
68	000112544	KATIA IRIS DOS SANTOS TENORIO	0.0	0.0	0.0	18/02/1991
69	000111833	JOSÉ FRANCISCO MARINHO DE MELO LIMA	0.0	0.0	0.0	08/01/1993
70	000112116	JULIANA BARBOSA DA SILVA SILVESTRE	0.0	0.0	0.0	12/03/1993
71	000119881	VICTOR DURVAL RIOS DE ARAÚJO COSTA	0.0	0.0	0.0	15/04/1993
72	000115054	VALDÊNIA DOS SANTOS VIRICIMO	0.0	0.0	0.0	20/05/1993



73	000110689	IONE BÁRBARA DA SILVA LEITE	0.0	0.0	0.0	14/06/1994
74	000118143	ALÍCIA REGINA SANTOS DA SILVA	0.0	0.0	0.0	26/04/1996
75	000100449	CÉSAR GABRIEL NOGUEIRA SOUZA	0.0	0.0	0.0	10/05/1996
76	000111760	JULIETE DE LIMA BARROS	0.0	0.0	0.0	12/06/1996
77	000104059	JOSÉ MARCOS SILVA DE SOUZA	0.0	0.0	0.0	16/01/1997
78	000104550	NATALIA MARIA DOS SANTOS	0.0	0.0	0.0	24/03/1997
79	000109367	MARIA DE NAZARÉ FRANÇA SANTOS	0.0	0.0	0.0	28/05/1997
80	000106373	MACIELE CONCEIÇÃO DA SILVA	0.0	0.0	0.0	18/03/1998
81	000115662	ELOISA DOS SANTOS DE LIMA	0.0	0.0	0.0	20/07/1998
82	000110793	TAYNÁ DE OLIVEIRA PINTO	0.0	0.0	0.0	02/02/1999
83	000119036	CARLOS HENRIQUE DE MELO PEREIRA	0.0	0.0	0.0	14/09/1999
84	000100172	FERNANDA KERLINE DE OLIVEIRA CORREIA	0.0	0.0	0.0	03/07/2001
85	000114674	SARA GABRIELE SILVA DOS SANTOS	0.0	0.0	0.0	02/08/2001
86	000113157	DOUGLAS DOS SANTOS SILVA	0.0	0.0	0.0	13/08/2001
87	000107066	ERILANY MIRELLE DOS SANTOS GONÇALVES	0.0	0.0	0.0	03/11/2003

GERE: 02º GERE Cidade: BOCA DA MATA

COL.	INSCRIÇÃO	NOME	P.T.	P.T.F.C.	P.T.E.	NASC
1	000098175	JOSEFA CONSTANTINO DOS SANTOS	10.0	4.0	6.0	27/08/1958
2	000101461	ANGELA MARIA VILELA DA SILVA	8.8	4.0	4.8	29/01/1973
3	000101147	PATRICIA DOS SANTOS DE LIMA	6.6	4.0	2.6	08/12/1978
4	000113997	SIMONI DA SILVA	4.1	4.0	0.1	02/12/1987
5	000114531	LUCIANA MARIA DOS SANTOS	4.0	4.0	0.0	02/01/1975
6	000105195	ANA PAULA DE OLIVEIRA SILVA	3.9	2.0	1.9	12/03/1978
7	000112697	ANA CÉLIA NEVES DOS SANTOS	2.4	0.0	2.4	02/10/1970
8	000104239	GENURA MARIA BARROS DÂMASO TENÓRIO	2.0	2.0	0.0	27/02/1966
9	000111175	LUCINEIDE MARIA DA SILVA SANTOS	2.0	2.0	0.0	15/04/1973
10	000110446	MARIA GENILZA COSTA SANTOS	2.0	2.0	0.0	29/08/1981
11	000102560	ALESSANDRA RODRIGUES DOS SANTOS	2.0	2.0	0.0	03/04/1982
12	000119962	GILSON RODRIGUES DOS SANTOS	2.0	2.0	0.0	12/06/1984
13	000100248	MARIA GABRIELA CORREIA DA SILVA	2.0	2.0	0.0	13/05/1985
14	000118875	MARIA MARCÍLIA DE ANDRADE SILVA	2.0	2.0	0.0	09/11/1986
15	000108821	ADJANE FERREIRA DA SILVA	2.0	2.0	0.0	19/04/1988
16	000113135	ANA MARCIA SILVA SANTOS	2.0	2.0	0.0	27/01/1991
17	000112992	MONALISA GOMES DA SILVA	2.0	2.0	0.0	24/09/1995
18	000111781	ISAIAS TORRES CAVALCANTE	2.0	2.0	0.0	01/09/1998
19	000104475	ISABEL CRISTINA CORREIA DA SILVA	1.9	0.0	1.9	02/02/1985
20	000117567	MARIA CICERA LOPES QUINTELA	1.2	0.0	1.2	30/10/1984
21	000104854	DARIA DAYANE DA SILVA DE LIMA	0.8	0.0	0.8	14/06/1996
22	000114137	IVONETE NEVES DA GRAÇA	0.0	0.0	0.0	25/04/1962
23	000117006	RITA MARIA DA SILVA OLIVEIRA	0.0	0.0	0.0	01/08/1971
24	000100691	JOSENILDA SOUZA DOS SANTOS	0.0	0.0	0.0	24/12/1973
25	000106092	GILIANE DOS SANTOS	0.0	0.0	0.0	10/07/1979
26	000111573	MARIA SIMONE MENDES DE MORAIS	0.0	0.0	0.0	25/03/1982
27	000107162	ANA PAULA MENDES FREITAS	0.0	0.0	0.0	12/05/1982
28	000106054	ANA MARIA DA CONCEIÇÃO	0.0	0.0	0.0	11/09/1983
29	000108813	MARIA LEIDIANE AMORIM DA SILVA	0.0	0.0	0.0	18/02/1985
30	000112009	FERNANDA DAS NEVES SANTOS	0.0	0.0	0.0	12/04/1985
31	000099086	NIGEA BARROS SATURNINO	0.0	0.0	0.0	19/07/1985
32	000112500	LENITA DOS SANTOS SILVA	0.0	0.0	0.0	27/11/1985
33	000111802	ALEKSANDRA TENORIO DE OLIVEIRA	0.0	0.0	0.0	09/06/1986
34	000107719	JACIARA DA SILVA CARDOSO	0.0	0.0	0.0	26/07/1989
35	000109122	MARIA APARECIDA DOS SANTOS	0.0	0.0	0.0	07/08/1990
36	000113126	ANDRESSA MARIA DE OLIVEIRA	0.0	0.0	0.0	23/10/1990
37	000113532	MIRELLE DOS SANTOS ACIOLI	0.0	0.0	0.0	10/03/1992
38	000101098	POLYANA HENRIQUE DE SOUZA	0.0	0.0	0.0	22/07/1992
39	000109868	DÉBORA KAROLINE DE MESSIAS PEREIRA	0.0	0.0	0.0	30/01/1994
40	000114948	JOSEANE DOS SANTOS DE LIMA.	0.0	0.0	0.0	04/05/1994
41	000105725	MATHEUS DA SILVA SANTOS	0.0	0.0	0.0	12/03/1995
42	000116833	MARCIA ROBERTA LIBERTO DOS SANTOS	0.0	0.0	0.0	21/05/1995
43	000107995	MAYSA LOPES DOS SANTOS	0.0	0.0	0.0	26/09/1995
44	000113762	ELIS REGINA DOS SANTOS	0.0	0.0	0.0	02/11/1995
45	000115477	SABRINA MARÍLIA FÉLIX DA SILVA	0.0	0.0	0.0	25/01/1996
46	000110560	GABIA YNARA DA SILVA SANTOS	0.0	0.0	0.0	18/05/1998
47	000107431	DANIEL IZIDIO DA SILVA	0.0	0.0	0.0	22/09/1998
48	000110442	PAULO JOSÉ CARDOSO DOS SANTOS	0.0	0.0	0.0	09/05/1999
49	000114003	JULIA CORREIA DA SILVA SANTOS	0.0	0.0	0.0	24/07/1999
50	000111449	RAMILA GOMES ALVES	0.0	0.0	0.0	25/04/2000
51	000111862	BRUNA LARRISSA RODRIGUES DE ARAÚJO	0.0	0.0	0.0	20/06/2000
52	000102193	MARIA GABRIELA GERONIMO DOS SANTOS	0.0	0.0	0.0	29/03/2002
53	000111301	JOYCE DA SILVA GUIMARÃES	0.0	0.0	0.0	06/04/2002
54	000119262	JAINÉ WENDY DA CONCEIÇÃO DOS SANTOS	0.0	0.0	0.0	30/12/2002

GERE: 02ª GERE Cidade: CAMPO ALEGRE

COL.	INSCRIÇÃO	NOME	P.T.	P.T.F.C.	P.T.E.	NASC
1	000103171	ADRIANA CELESTINO DOS SANTOS	10.0	4.0	6.0	18/11/1978
2	000107817	LUZENILDA MARIA DA CONCEIÇÃO	6.2	4.0	2.2	28/09/1974
3	000101717	RAFAELA ALVES DOS SANTOS	6.0	2.0	4.0	23/02/1996
4	000104429	MARIA LENITA DE MEDEIROS DOS SANTOS	6.0	0.0	6.0	28/01/1961
5	000102044	FABIANA MIGUEL DA SILVA	6.0	0.0	6.0	14/01/1981
6	000117330	JENILSON JOSE DA SILVA	6.0	0.0	6.0	29/03/1994
7	000115737	ANA LUCIA DOS SANTOS FERREIRA	5.0	0.0	5.0	21/05/1982
8	000104048	SUELY LOURENÇO DA SILVA	4.8	2.0	2.8	28/06/1979
9	000113735	MARIA REGINA DA SILVA	4.8	4.0	0.8	01/04/1980
10	000115736	MARIA WEDJA DE ALMEIDA SILVA	4.8	2.0	2.8	04/01/1995
11	000115763	EDILANE DE ALMEIDA SILVA	4.8	2.0	2.8	14/02/1997
12	000109726	RONIEL VIEIRA DE FARIAS	4.7	2.0	2.7	13/09/1995
13	000097990	JADIELSON RAIMUNDO DE AMORIM	4.4	2.0	2.4	19/10/1980
14	000115951	SILVANIA NICOLAU DA SILVA	4.2	2.0	2.2	30/09/1976
15	000115973	MARIA TACIANA DA SILVA	4.2	2.0	2.2	20/01/1987
16	000098891	LUCÉLIA MARIA DA SILVA CANDIDO	4.0	4.0	0.0	25/04/1984
17	000099354	VANESSA FELIX DA SILVA	4.0	4.0	0.0	28/07/1995
18	000101810	MARIA EDNILZA DA SILVA SANTOS	3.2	2.0	1.2	27/06/1985
19	000102925	NADJA MARIA DOS SANTOS	2.9	2.0	0.9	25/12/1987
20	000103633	MARIA JOSÉ DA CONCEIÇÃO	2.8	0.0	2.8	21/02/1971
21	000107961	ANE CAROLINE DOS SANTOS	2.4	2.0	0.4	05/11/1993
22	000114526	LUCINEIDE LINDINALVA DA SILVA	2.2	0.0	2.2	10/01/1981
23	000104388	JUCIENE HONORATO GOMES	2.0	2.0	0.0	19/03/1972
24	000107564	NUBIA MARIA DA SILVA	2.0	2.0	0.0	27/09/1983
25	000107523	DIOZEZA MARIA DA SILVA	2.0	2.0	0.0	28/01/1986
26	000105462	GIRLENE ALVES DE LIMA	2.0	2.0	0.0	04/03/1989
27	000098168	CLEDJANE DOS SANTOS	2.0	2.0	0.0	19/09/1995
28	000098969	FELIPE TELES GOMES	2.0	2.0	0.0	19/09/1997
29	000102902	DAYS LETÍCIA VICENTE DA SILVA	2.0	2.0	0.0	17/11/1998
30	000110202	WEDNA SANTOS GOMES	2.0	2.0	0.0	31/07/2001
31	000118084	ERILAINE SANTOS GOMES	2.0	2.0	0.0	26/10/2002
32	000101837	MARIA PATRICIA CALHEIROS	2.0	0.0	2.0	12/06/1980
33	000104102	DANUBIA PEREIRA	1.2	0.0	1.2	10/01/2000
34	000113317	MARIA SILVANIA DE SOUSA	1.0	0.0	1.0	07/04/1975
35	000109354	ADRIANA MENDES DE SOUZA	0.7	0.0	0.7	04/09/1970
36	000103558	ANA NÚBIA SILVA SANTIAGO	0.4	0.0	0.4	27/06/1981
37	000118406	SHEILA SALUSTIANO	0.3	0.0	0.3	11/11/1984
38	000114167	MARIA DAS DORES DA SILVA	0.0	0.0	0.0	15/04/1962
39	000117381	JIDELMA GOMES DE OLIVEIRA MARQUES	0.0	0.0	0.0	06/08/1969
40	000116593	JOSEFA QUIRINO DE MORAIS	0.0	0.0	0.0	13/02/1974
41	000109950	LENILDA DANTAS	0.0	0.0	0.0	26/09/1974
42	000117121	MARIA ELIENE FERREIRA DOS SANTOS	0.0	0.0	0.0	30/06/1976
43	000110425	QUITÉRIA DA CONCEIÇÃO SILVA	0.0	0.0	0.0	01/04/1977
44	000103456	CLAUDENICE DA SILVA NASCIMENTO	0.0	0.0	0.0	01/10/1977
45	000115489	SILVIA ELETICE JOAQUIM	0.0	0.0	0.0	03/10/1977
46	000108569	JANAÍNA TAÍS DA SILVA	0.0	0.0	0.0	22/11/1977
47	000107856	MARIA APARECIDA HONÓRIO DA SILVA	0.0	0.0	0.0	05/09/1978
48	000103894	LUCIANA DE SOUZA MESQUITA TEIXEIRA	0.0	0.0	0.0	14/01/1980
49	000098916	MARIA APARECIDA DA SILVA RODRIGUES	0.0	0.0	0.0	04/10/1980
50	000115140	CLAUDEANE DOS SANTOS	0.0	0.0	0.0	31/12/1982
51	000103083	JOSEFA MENDES DA SILVA	0.0	0.0	0.0	01/08/1983
52	000101470	ELIENE DE LIMA CORREIA	0.0	0.0	0.0	26/09/1983
53	000107089	LAUDENEIDE LAURENTINO DOS SANTOS	0.0	0.0	0.0	04/08/1984
54	000104383	MARIA FABIANA OLEGARIO FERREIRA	0.0	0.0	0.0	09/09/1984
55	000105502	GIVANILDA DE SOUZA GOMES	0.0	0.0	0.0	01/12/1986
56	000113382	EDNALVA BEZERRA DA SILVA	0.0	0.0	0.0	25/06/1987
57	000104520	ADRIELLE NAZARE SILVA DE ASSIS	0.0	0.0	0.0	06/06/1988
58	000115299	QUITÉRIA CRISTINA CÂNDIDO DA SILVA	0.0	0.0	0.0	10/06/1988
59	000107522	MARIA ADRIANA DOS SANTOS	0.0	0.0	0.0	14/10/1988
60	000107156	MARIA QUITÉRIA FERREIRA DOS SANTOS	0.0	0.0	0.0	15/11/1989
61	000104081	GILVANIA TENÓRIO PEDRO	0.0	0.0	0.0	23/01/1990
62	000106500	ALCIONE MARQUES DA SILVA	0.0	0.0	0.0	06/04/1990
63	000115474	MARIA JANAÍNA DE MOURA	0.0	0.0	0.0	07/04/1990
64	000117110	DEYSE GISELY MACHADO DE FREITAS SILVA	0.0	0.0	0.0	25/04/1990
65	000108128	MARIA FABIANA DOS SANTOS	0.0	0.0	0.0	17/05/1990
66	000108823	JOSEANE SILVA DOS SANTOS	0.0	0.0	0.0	25/10/1991
67	000099848	SONIA MARIA DOS SANTOS FERREIRA	0.0	0.0	0.0	17/11/1993
68	000107604	ALAINÉ CARLA GONÇALVES DE OLIVEIRA	0.0	0.0	0.0	29/12/1993
69	000108980	MARIA CLECIANE MARQUES DA SILVA	0.0	0.0	0.0	01/09/1994
70	000117708	DANIEL EMILIANO NUNES DE ALBUQUERQUE	0.0	0.0	0.0	06/12/1994
71	000107371	MARIA CLEMILDA GONÇALVES DE OLIVEIRA	0.0	0.0	0.0	16/02/1995
72	000102056	ALEXIANE PEREIRA DA SILVA	0.0	0.0	0.0	22/08/1995

73	000098053	VALÉRIA DA SILVA FERREIRA	0.0	0.0	0.0	23/10/1995
74	000117398	MARIA DAS DORES DA SILVA	0.0	0.0	0.0	19/02/1997
75	000117302	IZADORA BARBOSA SANTOS	0.0	0.0	0.0	23/05/1998
76	000103871	RANIKELLE MENDES DA SILVA	0.0	0.0	0.0	14/08/1998
77	000106810	STEFANNE DA SILVA	0.0	0.0	0.0	13/01/1999
78	000102242	SILVANIA STERFANY JÚLIA	0.0	0.0	0.0	21/08/1999
79	000109993	LUCAS WESLEY DOS SANTOS	0.0	0.0	0.0	12/09/1999
80	000099710	ANDREZA FELIX DA SILVA	0.0	0.0	0.0	13/02/2000
81	000098056	YONARA DE OLIVEIRA MARQUES	0.0	0.0	0.0	06/03/2000
82	000107389	VINICIUS DE AMORIM SILVA	0.0	0.0	0.0	27/11/2000
83	000119067	KARLA EDUARDA PEREIRA SILVA	0.0	0.0	0.0	19/07/2001
84	000107266	GEOVANA CAMILY DA SILVA	0.0	0.0	0.0	11/10/2002

GERE: 02ª GERE Cidade: CORURIBE

COL.	INSCRIÇÃO	NOME	P.T.	P.T.F.C.	P.T.E.	NASC
1	000103173	ANA PAULA FERNANDES DA SILVA	10.0	4.0	6.0	17/12/1983
2	000113576	KEILE VIVIANE DOS SANTOS	8.8	4.0	4.8	10/12/1985
3	000104749	GERLÂNDIA FERREIRA DA SILVA	8.5	4.0	4.5	14/12/1974
4	000109158	MARIA MADALENA DA SILVA SOUZA	8.0	2.0	6.0	26/05/1965
5	000112664	MARIA DAS GRAÇAS TEMÓTEO DA SILVA	8.0	2.0	6.0	04/12/1966
6	000102482	ANDREIA MARIA DOS SANTOS	8.0	2.0	6.0	29/03/1975
7	000109251	MARINES VERISSIMO DOS SANTOS	8.0	2.0	6.0	23/04/1976
8	000102587	MARIA APARECIDA SANTOS DE CASTRO	8.0	2.0	6.0	20/09/1976
9	000099627	CASSIA MARIA DOS SANTOS	8.0	2.0	6.0	03/05/1977
10	000100047	PALOMA CRISTINA DA SILVA	8.0	2.0	6.0	25/08/1979
11	000104893	ZENILDA ALVES DOS SANTOS	8.0	2.0	6.0	29/07/1981
12	000104852	GILVANEIDE FAUSTINO FERNANDES	7.7	4.0	3.7	25/12/1982
13	000106260	ELINEUSA FARIAS DOS SANTOS	6.8	2.0	4.8	04/01/1983
14	000111990	ERENIR FAUSTINO	6.4	4.0	2.4	15/07/1988
15	000111543	DORALICE RODRIGUES DA SILVA SANTOS	6.0	0.0	6.0	27/08/1964
16	000109289	RIZONEIDE DE FRANÇA SILVA	6.0	0.0	6.0	05/07/1967
17	000098659	LUCINEIDE FLORENCIO RAMOS	6.0	0.0	6.0	03/06/1970
18	000115091	KATIA REJANE SANTOS	6.0	0.0	6.0	28/07/1976
19	000113282	SILVANA DA SILVA	6.0	0.0	6.0	27/09/1977
20	000099208	JOSEFA ADRIANA DE LIMA	6.0	0.0	6.0	19/12/1979
21	000108570	SIDCLEYA SOUZA SANTANA	6.0	0.0	6.0	27/10/1980
22	000102287	GENECILDA MACENA COSTA	6.0	0.0	6.0	01/09/1981
23	000104124	MARIA CRISTINA COSME SANTOS	6.0	0.0	6.0	03/04/1985
24	000111058	CHARLISON HOLANDA DA SILVA	6.0	0.0	6.0	23/03/1992
25	000100321	VANESSA KAROLINE DOS SANTOS LIMA	6.0	0.0	6.0	15/12/1994
26	000098552	MARIA JOYCE DA SILVA SANTOS	5.7	4.0	1.7	15/04/1996
27	000116333	PAULA TAVARES	5.4	2.0	3.4	02/06/1986
28	000104407	MARIA CLAUDINEIDE GUEDES DA SILVA	5.3	4.0	1.3	01/06/1975
29	000112563	MARIA GEVÂNIA DOS SANTOS ALVES	5.3	2.0	3.3	25/06/1983
30	000106832	JOSEILDA MACENA COSTA	5.2	4.0	1.2	30/01/1972
31	000114463	MARTA MAURICIO	5.2	4.0	1.2	21/07/1979
32	000119361	BIANCA SOUZA DOS ANJOS	5.2	4.0	1.2	22/03/1996
33	000104403	MARIA ROSANGELA DOS SANTOS	5.1	2.0	3.1	05/05/1970
34	000105348	GLIZIA RAFAELA BATISTA DOS SANTOS SILVA	5.1	0.0	5.1	28/10/1989
35	000103564	DIÓRGINA MATIAS DOS SANTOS	5.0	4.0	1.0	17/04/1980
36	000104323	ALESSANDRA MOURA	5.0	4.0	1.0	02/07/1982
37	000109153	EMERSON NASCIF SOUSA	5.0	0.0	5.0	12/11/1965
38	000109223	SANDRA MARIA FERREIRA CORREIA	4.9	2.0	2.9	25/08/1978
39	000113113	IVANILDA LOPES DA SILVA	4.8	0.0	4.8	21/05/1968
40	000117775	GILVANIA CARDOSO DA SILVA SANTOS	4.8	0.0	4.8	02/11/1970
41	000106306	EDENIR FARIAS DOS SANTOS	4.8	0.0	4.8	08/12/1975
42	000106657	SHEYLA DE MELO DANTAS	4.8	0.0	4.8	27/12/1979
43	000105319	MARIA VERÔNICA SANTOS DE MOURA	4.7	2.0	2.7	15/06/1974
44	000114775	MARIA DE FÁTIMA SOUZA SANTOS	4.6	4.0	0.6	23/01/1974
45	000106211	ROSICLEIDE DOS SANTOS	4.4	2.0	2.4	21/11/1977
46	000113291	ANGELA MARIA DOS SANTOS	4.4	2.0	2.4	23/03/1980
47	000113001	GILVANETE FERREIRA DA SILVA LESSA	4.3	4.0	0.3	17/07/1974
48	000104755	ELIANE DOS SANTOS SILVA LIMA	4.3	4.0	0.3	19/09/1989
49	000116383	DANIELA DOS SANTOS	4.3	4.0	0.3	11/06/1994
50	000107557	ROSÂNGELA MARIA DE SOUZA AZEVEDO	4.0	4.0	0.0	31/05/1971
51	000111174	MARIA ROSIMEIRE DOS SANTOS	4.0	4.0	0.0	27/03/1981
52	000109642	SHIRLY DAIANY DOS SANTOS	4.0	4.0	0.0	02/05/1988
53	000103279	HALANA KEYLLA MORAIS MACHADO	4.0	4.0	0.0	31/01/1989
54	000100476	ROSILENE LIRA DA SILVA	3.6	0.0	3.6	19/02/1986
55	000118153	MAIARA DOS SANTOS	3.6	0.0	3.6	07/08/1993
56	000117008	ADEILMA TEODORA DE SANTANA SOUZA	3.2	2.0	1.2	25/09/1970
57	000102180	ANIREIDE SANTOS DE OLIVEIRA	3.2	2.0	1.2	17/03/1974
58	000101317	MARIA EDNALVA DOS SANTOS	3.2	2.0	1.2	13/11/1977
59	000102631	TATIANA DOS SANTOS	3.2	2.0	1.2	23/02/1987
60	000115338	ADRIANA BATISTA DOS SANTOS	3.1	2.0	1.1	09/05/1980
61	000110394	IDAIAINE CRISTINA DA SILVA SANTOS	3.1	0.0	3.1	26/08/1987
62	000105231	MARIA DE LOURDEZ OLIVEIRA DA SILVA	2.7	0.0	2.7	03/01/1967
63	000119888	JOSEFA MUNIZ DE ARAÚJO	2.4	2.0	0.4	26/03/1972
64	000099982	MARIA JOSÉ DOS SANTOS	2.4	0.0	2.4	09/02/1973
65	000114097	TEREZA CRISTINA VERÍSSIMO DOS SANTOS	2.4	0.0	2.4	14/12/1977
66	000115899	RAIMUNDA DOS SANTOS	2.4	0.0	2.4	18/05/1980
67	000098932	CRISTINA DE CASTRO SANTOS	2.4	0.0	2.4	14/12/1982
68	000113499	ANA PAULA DA SILVA SANTOS	2.4	0.0	2.4	08/06/1986
69	000114727	FATIMA DE CASSIA LIMA RAMIRO	2.4	0.0	2.4	13/05/1993
70	000107004	MARIA KAROLINA DA SILVA OLIVEIRA	2.4	0.0	2.4	07/06/1994
71	000101548	ROSIÊDE DOS SANTOS	2.3	2.0	0.3	20/08/1986
72	000103184	ELINE REGINA SANTOS DE SANTANA	2.3	2.0	0.3	12/12/1990

73	000106345	LAISA BEATRIZ REIS DA SILVA	2.1	2.0	0.1	26/08/1997
74	000106778	GÉSSICA AGLAINE DA SILVA COSTA	2.1	2.0	0.1	09/12/2002
75	000102928	VALDETE DOS SANTOS SILVA	2.0	2.0	0.0	19/06/1974
76	000105153	ANGELA MARIA FERREIRA DOS SANTOS	2.0	2.0	0.0	06/07/1976
77	000104995	KATIÚSCIA SOARES DE OLIVEIRA ARAÚJO	2.0	2.0	0.0	15/11/1976
78	000101866	ALESSANDRA MARIA DOS SANTOS	2.0	2.0	0.0	24/08/1977
79	000105641	LUZIENE RIBEIRO DA SILVA	2.0	2.0	0.0	02/08/1978
80	000102561	IRACILDA BARBOSA DOS SANTOS	2.0	2.0	0.0	20/12/1980
81	000100242	MARIA EDNEIDE DOS SANTOS	2.0	2.0	0.0	29/01/1981
82	000117510	MONICA DOS SANTOS FERREIRA	2.0	2.0	0.0	03/05/1982
83	000116629	WERICA DA SILVA SANTOS	2.0	2.0	0.0	25/03/1983
84	000104459	EDNELSA RIBEIRO DOS SANTOS	2.0	2.0	0.0	04/12/1983
85	000106252	MARIA FLÁVIA SANTOS DO NASCIMENTO LIMEIRA	2.0	2.0	0.0	15/11/1984
86	000112599	MARIA MADALENA FERREIRA DE SOUZA SANTOS	2.0	2.0	0.0	01/02/1985
87	000118248	CLEONICE DA CONCEIÇÃO PEREIRA	2.0	2.0	0.0	20/12/1985
88	000109236	JULYARA MONTEIRO DOS SANTOS BELTRÃO	2.0	2.0	0.0	01/04/1988
89	000112745	MARIA PATRÍCIA DOS SANTOS	2.0	2.0	0.0	23/04/1988
90	000106032	LIÉDJA SANTOS DE SANTANA	2.0	2.0	0.0	25/08/1989
91	000097998	EDENISE MARIA DOS SANTOS SILVA	2.0	2.0	0.0	10/09/1991
92	000115329	ÁUREA JÉSSICA SOUZA NUNES LEITE	2.0	2.0	0.0	15/12/1991
93	000104901	RUTH DA SILVA SANTOS	2.0	2.0	0.0	12/03/1993
94	000109076	ISBELA LAURINDO DOS SANTOS	2.0	2.0	0.0	07/06/1993
95	000119211	MARIA NAINÉ DOS SANTOS	2.0	2.0	0.0	26/11/1996
96	000108733	JULIANA VIEIRA DOS SANTOS	2.0	2.0	0.0	14/07/1997
97	000108393	NAYANE DE OLIVEIRA TENÓRIO	2.0	2.0	0.0	01/06/1998
98	000113722	LUCIENE ALVES DE LIMA	1.9	0.0	1.9	10/12/1977
99	000100054	MARIA NIVIANE DOS SANTOS	1.8	0.0	1.8	04/01/1996
100	000118716	MARIA CHARMINE DOS SANTOS	1.8	0.0	1.8	22/05/1998
101	000115381	MARIA LUCIANA DE LIMA	1.6	0.0	1.6	31/01/1982
102	000119707	MARIA JOSÉ SILVA DOS SANTOS	1.3	0.0	1.3	05/11/1964
103	000113251	MARIA APARECIDA FLORES	1.3	0.0	1.3	26/12/1983
104	000105547	MARIA PETRUCIA DE OLIVEIRA SANTOS	1.2	0.0	1.2	28/11/1965
105	000107062	MARIA JOSÉ DOS SANTOS	1.2	0.0	1.2	06/05/1969
106	000104994	MARIA IVANI DOS SANTOS	1.2	0.0	1.2	27/12/1974
107	000110894	SANDRA DA SILVA AVELINO	1.2	0.0	1.2	05/10/1980
108	000109606	LUCIANA MACÁRIO	1.2	0.0	1.2	24/11/1983
109	000109555	CONCEIÇÃO DOS SANTOS	1.2	0.0	1.2	21/01/1988
110	000106739	MARCIANE PEREIRA DOS SANTOS	1.2	0.0	1.2	06/12/1990
111	000105275	FÁBIA DE CASTRO SILVA	1.2	0.0	1.2	06/02/1995
112	000119131	MARIA MAIARA DOS SANTOS	1.2	0.0	1.2	28/02/1998
113	000111564	RENATA URSULINO DA SILVA	1.1	0.0	1.1	18/09/1977
114	000107887	CLAUDINA GOMES BARBOSA	0.9	0.0	0.9	08/09/1978
115	000117487	KELLY IRENEU DOS SANTOS	0.9	0.0	0.9	12/05/1987
116	000116266	MARIA ALESSANDRA CRISTINE DOS SANTOS	0.9	0.0	0.9	22/07/1993
117	000116301	SONIA BATISTA DOS SANTOS	0.8	0.0	0.8	19/06/1979
118	000112031	MORGIANA DE ALMEIDA MENDONÇA	0.8	0.0	0.8	01/05/1989
119	000109186	LUCIANO DOS SANTOS	0.8	0.0	0.8	19/08/1994
120	000101162	MANUELA LUZIA SANTOS FERREIRA	0.8	0.0	0.8	18/07/1996
121	000119332	MARIA JOSEFA DA SILVA ALVES	0.7	0.0	0.7	09/11/1971
122	000101231	MARIA QUITÉRIA DOS SANTOS	0.7	0.0	0.7	27/02/1987
123	000119183	GILVANIA ALVES DOS SANTOS REIS	0.6	0.0	0.6	12/08/1990
124	000119373	GEANE ALVES DOS SANTOS	0.6	0.0	0.6	22/02/1991
125	000110263	DEBORA AMORIN SOUZA	0.6	0.0	0.6	20/03/1993
126	000102973	GLEISE DA SILVA NUNES	0.5	0.0	0.5	15/10/1983
127	000113581	JACKELINE DOS SANTOS SILVA	0.5	0.0	0.5	20/08/1985
128	000102593	FERNANDA DOS SANTOS SANTANA	0.5	0.0	0.5	13/06/1995
129	000110104	EDILZA AUGUSTA DA SILVA	0.4	0.0	0.4	27/04/1976
130	000117593	LINDINALVA FRANCELINADA PAZ ALVES	0.3	0.0	0.3	05/01/1974
131	000100375	ANA PAULA PINHEIRO ALVES	0.3	0.0	0.3	15/08/1974
132	000099076	ANA LUCIA DOS SANTOS	0.3	0.0	0.3	27/09/1981
133	000116585	JIVANILDA LUCIANO DOS SANTOS	0.3	0.0	0.3	10/05/1984
134	000108117	NELMA MARIA DE SOUZA SANTANA	0.3	0.0	0.3	20/03/1985
135	000109029	EDLEIDE DO NASCIMENTO MELO	0.1	0.0	0.1	10/03/1984
136	000116119	LINDINÉS DOS SANTOS CARNAÚBA.	0.0	0.0	0.0	00/00/0000
137	000112740	ARLETE DOS SANTOS COSTA	0.0	0.0	0.0	02/03/1964
138	000118882	EZILDA DA SILVA TAVARES	0.0	0.0	0.0	10/05/1966
139	000109187	MARGARIDA FRANCISCA DE OLIVEIRA NETA	0.0	0.0	0.0	12/10/1966
140	000100747	MARIA NILZA DA SILVA	0.0	0.0	0.0	27/01/1967
141	000112567	IEDA RAMALHO DOS SANTOS	0.0	0.0	0.0	08/09/1969
142	000104506	MARIA CICERA DUARTE SANTOS	0.0	0.0	0.0	21/11/1969
143	000108722	MARIA CRISTINA DE CASTRO MAIA	0.0	0.0	0.0	19/01/1970
144	000116264	MARIA JOSINETE DE OLIVEIRA SANTOS	0.0	0.0	0.0	20/02/1970
145	000109282	MARIA CRISTINA DA CONCEIÇÃO DA SILVA	0.0	0.0	0.0	22/06/1970
146	000116429	MARIA GIVONEIDE ARAUJO DOS SANTOS	0.0	0.0	0.0	22/07/1970
147	000103193	ROZILDA BARBOSA DA SILVA	0.0	0.0	0.0	09/04/1971
148	000112658	MARTA NÉDIA SANTOS DA SILVA	0.0	0.0	0.0	03/11/1971
149	000114297	LUCIDALVA SOUZA DOS SANTOS	0.0	0.0	0.0	31/10/1972



150	000105452	MARTA CRISTINA DA SILVA BRASILEIRO	0.0	0.0	0.0	19/02/1973
151	000097955	CLAUDINETE FAGUNDES ALVES	0.0	0.0	0.0	02/08/1973
152	000104599	ROSINEIDE PEREIRA LESSA	0.0	0.0	0.0	10/03/1974
153	000108892	MARIA GORETE ALVES SILVA	0.0	0.0	0.0	08/04/1974
154	000112369	MARIA APARECIDA DOS SANTOS	0.0	0.0	0.0	10/11/1974
155	000117879	SILVANE MARIA DA CUNHA	0.0	0.0	0.0	25/11/1975
156	000119573	MARIA HELENA ALMEIDA DOS SANTOS	0.0	0.0	0.0	23/06/1976
157	000113517	LUIZA DA SILVA VIEIRA	0.0	0.0	0.0	06/07/1976
158	000104055	MARCIA CRISTINA DOS SANTOS	0.0	0.0	0.0	07/09/1977
159	000116239	EVÂNIA LÚCIA DE CASTRO SILVA	0.0	0.0	0.0	25/09/1977
160	000118233	ANTONIA MARIA DOS SANTOS	0.0	0.0	0.0	12/11/1977
161	000112589	ILMA RAMALHO DOS SANTOS	0.0	0.0	0.0	21/02/1978
162	000109256	EDLANE DOS SANTOS SILVA GOUVEIA	0.0	0.0	0.0	03/04/1979
163	000116305	ANDREA CRISTINA DOS SANTOS SILVA	0.0	0.0	0.0	29/07/1979
164	000111807	EDILANIA FERREIRA DA SILVA SANTOS	0.0	0.0	0.0	03/08/1979
165	000113848	OLIVIA DA SILVA BEZERRA	0.0	0.0	0.0	10/08/1979
166	000109184	MARIA ELISANGELA BARBOSA BATISTA	0.0	0.0	0.0	27/08/1979
167	000105692	ELAINE CRISTINA DE ARAÚJO CAVALCANTI	0.0	0.0	0.0	27/10/1979
168	000113026	SILVANETE BISPO DA SILVA	0.0	0.0	0.0	13/12/1979
169	000116237	CRISTIANA RAMOS RAMALHO	0.0	0.0	0.0	20/12/1979
170	000105987	ELIZABETE LINO DOS SANTOS FRANÇA	0.0	0.0	0.0	21/04/1980
171	000112799	VALERIA DAS CHAGAS CUTINHO GOUVEIA	0.0	0.0	0.0	21/06/1981
172	000109054	LEIDE DO NASCIMENTO MELO	0.0	0.0	0.0	03/09/1981
173	000105257	JOSELMA FERREIRA DOS SANTOS	0.0	0.0	0.0	17/02/1982
174	000110128	MARIA CRISTIANE DOS SANTOS	0.0	0.0	0.0	20/02/1982
175	000103721	ROSÂNGELA DOS SANTOS	0.0	0.0	0.0	17/05/1982
176	000112543	ANGELA VIANA DOS SANTOS	0.0	0.0	0.0	22/05/1982
177	000115205	EDNETE DOS SANTOS	0.0	0.0	0.0	30/09/1982
178	000115572	MÉRCIA BARBOSA CALIXTO	0.0	0.0	0.0	02/11/1982
179	000113470	SIDINA SOUZA SANTANA	0.0	0.0	0.0	09/11/1982
180	000119689	LUCILEA JACINTO DOS SANTOS	0.0	0.0	0.0	09/12/1982
181	000116526	MARIA SIDNEIDE ARAÚJO DOS SANTOS	0.0	0.0	0.0	08/03/1983
182	000106717	MARIA GEANE DA SILVA SANTOS	0.0	0.0	0.0	22/04/1983
183	000105814	MARIA JOSÉ DA SILVA SANTOS	0.0	0.0	0.0	08/04/1984
184	000114653	LEIDE CLEY SILVA LIMA	0.0	0.0	0.0	07/06/1984
185	000114298	NAJARA FERREIRA SALES	0.0	0.0	0.0	24/08/1984
186	000116511	NIKAELLE SANTOS DA SILVA	0.0	0.0	0.0	28/09/1984
187	000103937	FABRÍCIA CRISTIANE DE MELO	0.0	0.0	0.0	14/10/1984
188	000116825	LUCIANA QUITERIA DOS SANTOS	0.0	0.0	0.0	16/10/1984
189	000106898	MÔNICA FERNANDES DOS SANTOS	0.0	0.0	0.0	23/02/1985
190	000108282	ROSITÂNIA MARIA ALVES DE OLIVEIRA	0.0	0.0	0.0	15/07/1985
191	000109839	MARIA JUNIELLE DA SILVA SANTANA	0.0	0.0	0.0	05/08/1985
192	000100430	MARIA EUGENIA NATALI DOS SANTOS	0.0	0.0	0.0	27/10/1985
193	000097973	FABIANA DA SILVA SANTOS	0.0	0.0	0.0	11/11/1985
194	000114549	MARIA DE FÁTIMA DA SILVA SANTOS	0.0	0.0	0.0	08/12/1985
195	000109874	LAURA REGINA BERY REIS	0.0	0.0	0.0	24/07/1986
196	000106107	NEIDJA MARIA DOS SANTOS	0.0	0.0	0.0	14/09/1986
197	000114774	CLAUDINETE RODRIGUES GOMES	0.0	0.0	0.0	18/11/1986
198	000098521	ANA PATRÍCIA ARAÚJO SANTOS	0.0	0.0	0.0	06/01/1987
199	000116803	ANA PAULO DOS SANTOS	0.0	0.0	0.0	18/01/1987
200	000119078	LAUDENICE PEREIRA ALVES	0.0	0.0	0.0	15/06/1987
201	000107698	LAYLA MAYARA DOS SANTOS BATISTA	0.0	0.0	0.0	23/07/1987
202	000100179	QUITÉRIA MÁRCIA CARDOSO DA SILVA	0.0	0.0	0.0	08/09/1987
203	000112102	GLIVIA DOS SANTOS SOUZA	0.0	0.0	0.0	08/07/1988
204	000107275	MARILIA DA SILVA COSTA GONZAGA	0.0	0.0	0.0	14/10/1988
205	000113553	SHEYLA CRISTINA SANTOS TAVARES	0.0	0.0	0.0	03/11/1988
206	000109739	ROSANE MARIA DA SILVA	0.0	0.0	0.0	21/12/1988
207	000100727	ANA LAIRES CARVALHO DOS SANTOS	0.0	0.0	0.0	19/02/1989
208	000110016	MARIA JULIANA DOS SANTOS	0.0	0.0	0.0	12/05/1989
209	000109875	JULIETE FERREIRA DOS SANTOS	0.0	0.0	0.0	02/09/1989
210	000108110	CLARISSE MARIA DA SILVA	0.0	0.0	0.0	20/11/1989
211	000109100	ISABEL CRISTINA FERREIRA DOS SANTOS	0.0	0.0	0.0	04/12/1989
212	000108035	ALYNE MUNIZ DOS SANTOS	0.0	0.0	0.0	31/01/1990
213	000112794	ANA NÚBIA OLIVEIRA DE SOUZA	0.0	0.0	0.0	22/02/1990
214	000112700	VALQUIRIA DOS SANTOS	0.0	0.0	0.0	24/04/1990
215	000100847	ELÍDIA LAYNE MELO DA SILVA	0.0	0.0	0.0	27/04/1990
216	000109695	ANA CLAUDIA BATISTA DOS SANTOS	0.0	0.0	0.0	22/05/1990
217	000106622	ROSÂNGELA MEDEIROS DOS SANTOS	0.0	0.0	0.0	24/08/1990
218	000109205	EDILEIDE SILVA DOS SANTOS DUARTE	0.0	0.0	0.0	06/01/1991
219	000116541	ROBERTA BATISTA DOS SANTOS	0.0	0.0	0.0	11/01/1991
220	000102458	LAUIVANIA SANTOS DO NASCIMENTO	0.0	0.0	0.0	23/03/1991
221	000103902	NÁDJA RAFAELA DOS SANTOS BARRETO	0.0	0.0	0.0	03/04/1991
222	000098352	BETANIA MARIA DA SILVA MORAIS	0.0	0.0	0.0	18/06/1991
223	000117493	NEUYLES FRANCISCA DOS SANTOS	0.0	0.0	0.0	08/09/1991
224	000104905	MARIA ISIS MAYARA SILVA DE LIMA	0.0	0.0	0.0	23/09/1991
225	000106589	BEATRIZ EVANGELISTA DOS SANTOS	0.0	0.0	0.0	26/05/1992
226	000103587	RENATA CAROLINE DOS SANTOS LIMA	0.0	0.0	0.0	28/08/1992



227	000118829	MARIA PATRÍCIA DA SILVA SOUZA	0.0	0.0	0.0	01/09/1992
228	000110870	CLAUDIENE MARIA DA SILVA	0.0	0.0	0.0	24/09/1992
229	000114022	GILVÂNIA ARAÚJO DA SILVA	0.0	0.0	0.0	31/10/1992
230	000113504	WILTON PILAR DOS SANTOS	0.0	0.0	0.0	08/12/1992
231	000113592	AUDIENE DOS SANTOS COELHO	0.0	0.0	0.0	21/03/1993
232	000120199	LIDIANNE JANUARIO DE CARVALHO	0.0	0.0	0.0	03/04/1993
233	000106761	WILMA SANTOS DA SILVA	0.0	0.0	0.0	06/04/1993
234	000104402	RANIELE DA SILVA	0.0	0.0	0.0	23/04/1993
235	000110964	ANDRESSA MARIA DOS SANTOS GUEDES	0.0	0.0	0.0	12/05/1993
236	000117198	MARAYNE DA CONCEICAO SANTOS	0.0	0.0	0.0	28/05/1993
237	000102649	JÉSSICA OLIVEIRA ALCÂNTARA	0.0	0.0	0.0	29/06/1993
238	000104851	MARIA ROSICLEIDE DA CONCEIÇÃO	0.0	0.0	0.0	08/07/1993
239	000105468	MARIA CAROLINA DOS SANTOS RODRIGUES	0.0	0.0	0.0	15/09/1993
240	000119806	ALINE CRISTINA DA SILVA GOMES	0.0	0.0	0.0	29/11/1993
241	000105653	IARA NUNES LIMEIRA	0.0	0.0	0.0	24/01/1994
242	000107950	TEREZA DE LIZIER DE LIMA SANTOS	0.0	0.0	0.0	09/04/1994
243	000109836	JANIRA FERREIRA DOS SANTOS	0.0	0.0	0.0	30/04/1994
244	000118223	MARIANA DA SILVA FELIX SANTOS	0.0	0.0	0.0	04/05/1994
245	000106879	DAYANE DOS SANTOS MONTEIRO	0.0	0.0	0.0	15/08/1994
246	000117960	ROSALICE ALVES DA SILVA	0.0	0.0	0.0	26/12/1994
247	000103499	QUESIA DA SILVA BARBOSA	0.0	0.0	0.0	28/02/1995
248	000110773	JAYSE MIRELLE DOS SANTOS SANTANA	0.0	0.0	0.0	04/05/1995
249	000110969	AMANDA MUNIZ DOS SANTOS	0.0	0.0	0.0	05/06/1995
250	000117644	CLAUDINETE SOARES DA SILVA	0.0	0.0	0.0	28/08/1995
251	000119403	MARIA JOSICLEIDE DOS SANTOS	0.0	0.0	0.0	19/04/1996
252	000112925	LUIZ CARLOS DA SILVA	0.0	0.0	0.0	01/05/1996
253	000106447	MARIA MERCIA SILVA DE AMORIM	0.0	0.0	0.0	29/05/1996
254	000100423	LAYS DA FONSECA CAVALCANTE	0.0	0.0	0.0	19/09/1996
255	000112588	EVELAYNE RAYANE DOS SANTOS SILVA	0.0	0.0	0.0	19/11/1996
256	000110435	BRUNNA REGYNA COSTA SANTOS	0.0	0.0	0.0	13/02/1997
257	000117607	JANIELLE MARIA DA SILVA SANTOS	0.0	0.0	0.0	09/03/1998
258	000104927	MARIA EDUARDA DA SILVA CEZÁRIO	0.0	0.0	0.0	08/04/1998
259	000101605	MARIA ELISANGELA DOS SANTOS SOUZA	0.0	0.0	0.0	05/05/1998
260	000104493	ANDREIA MARIA DA SILVA	0.0	0.0	0.0	28/07/1998
261	000110171	GARDÊNIA ANDRADE RODRIGUES DA SILVA	0.0	0.0	0.0	30/07/1998
262	000116556	FRANCIELLY CANDIDA DA SILVA	0.0	0.0	0.0	27/11/1998
263	000102693	JANE KLÉCIA ALVES DA SILVA	0.0	0.0	0.0	23/03/1999
264	000115430	JENYFER MAYARA LESSA DA SILVA	0.0	0.0	0.0	30/05/1999
265	000110571	ERICA RAIMUNDO DE OLIVEIRA	0.0	0.0	0.0	14/10/1999
266	000117819	FRANCIELLE DIAS GOMES	0.0	0.0	0.0	31/01/2001
267	000113885	LAYANE SUELE BEZERRA DA SILVA	0.0	0.0	0.0	27/02/2001
268	000110649	DEYSIANE DOS SANTOS RODRIGUES	0.0	0.0	0.0	16/06/2001
269	000102737	THAÍS MIKELLE DE OLIVEIRA SANTOS	0.0	0.0	0.0	20/06/2001
270	000118449	MARIA TAMIRES SILVA DOS SANTOS	0.0	0.0	0.0	03/10/2001
271	000100134	KAROLINE DOS SANTOS SILVA	0.0	0.0	0.0	18/12/2001
272	000111468	DANIELE ARAUJO BARBOSA DA SILVA	0.0	0.0	0.0	03/04/2002
273	000103419	SHIRLEY YASMIN SANTOS DA COSTA	0.0	0.0	0.0	09/05/2002
274	000117728	WÉDJA NATÁLIA DA SILVA	0.0	0.0	0.0	03/11/2002

### Agente Educacional I - Alimentação Escolar

\* P.T. - Pontuação Total; P.T.F.C. - Pontuação Títulos Formação Complementar; P.T.E. - Pontuação Títulos Experiência.

GERE: 02ª GERE Cidade: JEQUIÁ DA PRAIA						
COL.	INSCRIÇÃO	NOME	P.T.	P.T.F.C.	P.T.E.	NASC
1	000117345	WEDJA MARIA DOS SANTOS TORRES	10.0	4.0	6.0	05/03/1987
2	000103598	SEVERINA MARIA DE OLIVEIRA	8.0	2.0	6.0	01/12/1966
3	000114292	MARIA ERINEIDE DOS SANTOS SILVA	6.0	0.0	6.0	26/09/1992
4	000108849	EDVANEIDE FRANCISCA DOS SANTOS	4.4	2.0	2.4	24/01/1988
5	000110007	ALINE ISaura DOS SANTOS FLORO	4.3	2.0	2.3	01/10/1992
6	000117475	FÁTIMA SILVANA DA SILVA SOUZA	3.2	2.0	1.2	21/12/1981
7	000112492	ELENITA MATIAS DOS SANTOS	1.2	0.0	1.2	03/01/1988
8	000105222	LUCIANA SOARES LEITE	0.0	0.0	0.0	13/03/1974
9	000116743	MARIA CÍCERA DOS PRAZERES SILVA	0.0	0.0	0.0	01/05/1980
10	000115705	MARCIENE HONORATO DE JESUS	0.0	0.0	0.0	05/07/1983
11	000113164	EDVA OSANA MATIAS DOS SANTOS	0.0	0.0	0.0	13/09/1989
12	000105446	JACQUELINE DO NASCIMENTO DOS SANTOS	0.0	0.0	0.0	02/04/1993
13	000104988	ANÁLIA RAYANNA DOS SANTOS	0.0	0.0	0.0	17/03/1994
14	000120001	JULIANA BRITO DOS SANTOS	0.0	0.0	0.0	16/12/1999
15	000119975	JOSE PAULO BARBOSA DE CARVALHO	0.0	0.0	0.0	31/12/2001
16	000106169	STERFANY MARIA ANGELO DA SILVA LOPES	0.0	0.0	0.0	02/04/2003
17	000116199	BEATRIZ CAROLAYNE GOMES DOS SANTOS	0.0	0.0	0.0	08/08/2003

**Agente Educacional I - Alimentação Escolar**

\* P.T. - Pontuação Total; P.T.F.C. - Pontuação Títulos Formação Complementar; P.T.E. - Pontuação Títulos Experiência.

GERE: 02ª GERE Cidade: JUNQUEIRO

COL.	INSCRIÇÃO	NOME	P.T.	P.T.F.C.	P.T.E.	NASC
1	000102957	LETÍCIA DA SILVA	10.0	4.0	6.0	15/06/1981
2	000107533	MARIA SALETE DA SILVA SANTOS	8.8	4.0	4.8	27/12/1978
3	000110344	LUCINÉIA CABRAL FARIAS	7.6	4.0	3.6	28/04/1988
4	000104257	MARIA CÍCERA DA SILVA	6.7	4.0	2.7	12/12/1982
5	000099955	CRISTIANE BATISTA VIANA	6.0	0.0	6.0	06/04/1977
6	000098403	LUCINEIDE DOS SANTOS SILVA	6.0	0.0	6.0	07/12/1980
7	000100309	WELLINGTON PAULO DOS SANTOS OLIVEIRA	6.0	0.0	6.0	05/06/1987
8	000107411	VALDA MARIA DE LIMA SANTOS	4.8	0.0	4.8	03/10/1966
9	000117984	GIVANILDO SILVA SANTOS	4.8	0.0	4.8	11/05/1982
10	000101984	SIMONE GERÔNIMO DOS SANTOS	4.8	0.0	4.8	24/01/1984
11	000100443	JAYNE PEREIRA DA SILVA	4.4	2.0	2.4	26/04/1997
12	000115326	MONICA OZORIO DOS SANTOS	4.2	0.0	4.2	02/11/1977
13	000117744	ELISANGELA MARIA BISPO DOS SANTOS	4.0	4.0	0.0	20/11/1983
14	000107601	RIKELLE DA SILVA SANTOS	4.0	4.0	0.0	07/07/2001
15	000107356	LUCIENE DELMIRO DA SILVA SANTOS	3.8	2.0	1.8	16/08/1983
16	000116020	ELISANGELA DA SILVA MADEIRO	2.4	0.0	2.4	12/11/1983
17	000107715	TATIANE APARECIDA DOS SANTOS	2.0	2.0	0.0	24/08/1983
18	000112379	ERNESTINA DA SILVA SOUZA	2.0	2.0	0.0	16/05/1984
19	000101176	ANA CRISTINA SILVA DOS SANTOS	2.0	2.0	0.0	28/08/1984
20	000108381	INICÉLIA CABRAL FARIAS	2.0	2.0	0.0	22/05/1986
21	000112502	CLAUDENE DOS SANTOS DELMIRO	2.0	2.0	0.0	02/10/1987
22	000100772	NIEDJA DA SILVA SOUZA	2.0	2.0	0.0	31/08/1989
23	000110717	JOSEFA ALVES LIMA	2.0	2.0	0.0	25/05/1990
24	000105396	MARIA ELIENE DOS ANJOS SILVA	2.0	2.0	0.0	01/10/1994
25	000102162	SILVANA RIBEIRO DA SILVA	2.0	2.0	0.0	28/02/2001
26	000107284	MARIA DANÚBIA ALVES FERREIRA	1.6	0.0	1.6	19/02/1989
27	000112846	JEANE DOS SANTOS	1.5	0.0	1.5	05/10/1980
28	000108465	DILZA DANIELE DOS SANTOS	1.2	0.0	1.2	27/05/1993
29	000110358	ROSELI MARIA BATISTA	0.0	0.0	0.0	21/06/1964
30	000118961	MARIA QUITÉRIA BATISTA DOS SANTOS	0.0	0.0	0.0	08/12/1974
31	000113201	MARIA ADRIANA DA SILVA LIMA	0.0	0.0	0.0	09/11/1975
32	000105360	ELISIANE LOPES DA SILVA ANDRADE	0.0	0.0	0.0	23/01/1978
33	000101795	MÔNICA MARIA DE GODOY SANTOS	0.0	0.0	0.0	30/06/1981
34	000106156	MARIA IRINEIA DOS SANTOS	0.0	0.0	0.0	08/08/1981
35	000107825	VALDICE LIRA DOS SANTOS	0.0	0.0	0.0	16/09/1984
36	000118889	MARIA JANE DA SILVA	0.0	0.0	0.0	15/04/1986
37	000101971	ANA CLÉIA DA SILVA PEREIRA	0.0	0.0	0.0	21/01/1987
38	000109116	RENATA MARIA DA SILVA	0.0	0.0	0.0	12/05/1990
39	000109613	JOSÉ GONZAGA DA SILVA JUNIOR	0.0	0.0	0.0	12/08/1990
40	000112315	KAMILA FERREIRA SANTOS	0.0	0.0	0.0	16/02/1991
41	000099068	SAMARA SAMYLLA BEZERRA FERREIRA MENEZES	0.0	0.0	0.0	17/02/1992
42	000109972	LUCIMARA DOS SANTOS	0.0	0.0	0.0	21/08/1992
43	000112207	LETÍCIA SANTOS DA COSTA	0.0	0.0	0.0	01/06/1993
44	000114760	NAPOLEANE FERREIRA DOS SANTOS	0.0	0.0	0.0	17/06/1993
45	000099936	KLÉCIA DOS SANTOS	0.0	0.0	0.0	10/12/1993
46	000104705	JOSÉ VANDERSON DOS SANTOS LIMA	0.0	0.0	0.0	22/06/1996
47	000116788	BRUNO	0.0	0.0	0.0	01/08/1996
48	000109508	MARIA DO CARMO RODRIGUES LIMA	0.0	0.0	0.0	25/04/1997
49	000118717	FERNANDA DOS SANTOS	0.0	0.0	0.0	19/12/1997
50	000112688	JUCELANIA DE QUEIROZ SANTOS	0.0	0.0	0.0	31/03/1998
51	000112440	RENATA DOS SANTOS SILVA	0.0	0.0	0.0	24/04/1998
52	000108078	PAULO HENRIQUE DA SILVA FERREIRA	0.0	0.0	0.0	13/12/1998
53	000101210	ESTHER DÉBORA FERREIRA DA SILVA	0.0	0.0	0.0	07/04/1999
54	000102674	BEATRIZ DA SILVA	0.0	0.0	0.0	01/11/1999
55	000117230	MYLLENA DA SILVA MOURA	0.0	0.0	0.0	07/12/2000
56	000111831	CAROLAYNE PEREIRA DA COSTA	0.0	0.0	0.0	10/12/2000
57	000098665	JOSE LUCAS VIEIRA DOS SANTOS	0.0	0.0	0.0	13/07/2001
58	000114023	PEROLA GLEYSIELLE TRINDADE SILVA	0.0	0.0	0.0	07/04/2003

**Agente Educacional I - Alimentação Escolar**

\* P.T. - Pontuação Total; P.T.F.C. - Pontuação Títulos Formação Complementar; P.T.E. - Pontuação Títulos Experiência.

GERE: 02ª GERE Cidade: ROTEIRO

COL.	INSCRIÇÃO	NOME	P.T.	P.T.F.C.	P.T.E.	NASC
1	000106435	MARIA CÍCERA BARROS DE MELO	6.0	0.0	6.0	15/04/1977
2	000109648	ELIZABETE MARIA DE VASCONCELOS SILVA	4.8	0.0	4.8	27/09/1975
3	000105435	LAYSNARA AUGUSTO DA SILVA	0.8	0.0	0.8	25/02/1998
4	000105893	ANA VALÉRIA DOS SANTOS SILVA	0.8	0.0	0.8	13/03/1999
5	000114535	RILDEMAR RUFINO DA SILVA	0.0	0.0	0.0	30/01/1981
6	000113812	ROSÂNGELA SOUZA RODRIGUES SILVA	0.0	0.0	0.0	20/07/1981
7	000112733	ROSIMEIRE LUIZ DOS SANTOS	0.0	0.0	0.0	16/01/1982
8	000116133	INOAN JAQUELINE SILVA DOS SANTOS	0.0	0.0	0.0	18/06/1983
9	000112441	FLAVIANA DOMINGOS DOS SANTOS	0.0	0.0	0.0	09/08/1986
10	000109628	TACIANE FRANCISCO LOPES DE FREITAS	0.0	0.0	0.0	11/01/1990
11	000119189	MÁRCIA VIEIRA DA SILVA	0.0	0.0	0.0	17/09/1990
12	000097909	WEDJA DA SILVA VIEIRA	0.0	0.0	0.0	03/05/1997
13	000112427	GABRIEL GEREMIAS DA SILVA	0.0	0.0	0.0	15/06/1999
14	000114475	JANAINA KARINA ALVES DA SILVA	0.0	0.0	0.0	12/06/2001

## Agente Educacional I - Alimentação Escolar

\* P.T. - Pontuação Total; P.T.F.C. - Pontuação Títulos Formação Complementar; P.T.E. - Pontuação Títulos Experiência.

GERE: 02ª GERE Cidade: SÃO MIGUEL DOS CAMPOS						
COL.	INSCRIÇÃO	NOME	P.T.	P.T.F.C.	P.T.E.	NASC
1	000099495	DENISE GAMELEIRA DOS SANTOS	10.0	4.0	6.0	19/11/1978
2	000113878	JOSE EDNILTON RICARDO DOS SANTOS	8.0	2.0	6.0	15/06/1982
3	000106219	EDVÂNIA PALMEIRA DA SILVA	8.0	2.0	6.0	05/03/1996
4	000097896	MARIA CICERA PEREIRA	6.4	4.0	2.4	10/09/1982
5	000114309	MARIA INÊS LIBERATO	6.0	0.0	6.0	19/04/1961
6	000100807	DAISY SAMPAIO LOUREIRO	6.0	0.0	6.0	19/05/1978
7	000098154	ELIZETE MARIA DOS SANTOS CORREA DA SILVA	6.0	0.0	6.0	01/09/1981
8	000104676	CELINA VIEIRA DA SILVA	6.0	0.0	6.0	20/02/1983
9	000111650	CRISTINA MARIA DO NASCIMENTO CARVALHO	6.0	0.0	6.0	16/03/1987
10	000114866	LUCINEIDE GOMES DOS SANTOS	6.0	0.0	6.0	13/05/1987
11	000107575	RAIANE NEVES DA SILVA	6.0	0.0	6.0	07/02/1995
12	000101211	VALTERSON VELOSO FERREIRA	5.9	0.0	5.9	01/12/1975
13	000114584	MARIA JOSÉ TIBURCIO DA SILVA	5.4	0.0	5.4	06/01/1972
14	000113635	MARIA SANTANA DOS SANTOS	5.2	4.0	1.2	03/05/1975
15	000106527	ALDAYSY MARIA CAVALCANTE DA SILVA	5.2	4.0	1.2	04/10/1989
16	000113412	INACIA TITO DOS SANTOS	5.2	4.0	1.2	07/12/1996
17	000119164	DENISE NUNES DA ROCCA	5.2	0.0	5.2	19/03/1993
18	000114739	QUITÉRIA MARIA DA CONCEIÇÃO DÁ CONCEIÇÃO	4.9	4.0	0.9	10/02/1967
19	000102270	EDLOURDES MARIA GOMES	4.8	4.0	0.8	14/04/1980
20	000118451	MAXLANE DA SILVA RODRIGUES	4.8	0.0	4.8	00/00/0000
21	000112517	QUITÉRIA MARIA DA CONCEIÇÃO CORREIA	4.8	0.0	4.8	08/07/1967
22	000112527	ANDREA GOMES DO CARMO	4.8	0.0	4.8	26/01/1977
23	000116668	MARIA CRISTINA DOS SANTOS	4.8	0.0	4.8	14/10/1983
24	000110996	VANILDA DOS SANTOS LIMA	4.7	2.0	2.7	10/04/1971
25	000108609	SILVANA FERREIRA SA SILVA	4.7	2.0	2.7	05/06/1981
26	000109895	NILMA MARIA BERNARDO OLIVEIRA	4.7	2.0	2.7	05/12/1982
27	000113820	MARIA TACIANA DA SILVA	4.6	0.0	4.6	20/04/1985
28	000117990	BARABARA PINTO CARNEIRO	4.5	2.0	2.5	17/08/1977
29	000112763	NADJA MARIA OLIVEIRA DA SILVA	4.5	0.0	4.5	05/01/1977
30	000115401	GISELENE ROCHA DA SILVA	4.3	4.0	0.3	10/11/1985
31	000118682	ELENILDA DE FRANÇA	4.1	0.0	4.1	17/01/1980
32	000106331	ELIZETE RODRIGUES	4.1	0.0	4.1	16/08/1980
33	000116346	MARIA TERESA DA SILVA OLIVEIRA	4.0	4.0	0.0	09/05/1958
34	000105934	JOELMA NOIA DA SILVA	4.0	4.0	0.0	11/04/1977
35	000104563	MARIA JOSE DE OLIVEIRA	4.0	4.0	0.0	25/01/1983
36	000103839	ELIANE FERREIRA DOS SANTOS	4.0	4.0	0.0	24/09/1984
37	000117145	RIQUELLE FIREMAN DOS SANTOS PINTO	4.0	4.0	0.0	02/05/1985
38	000110461	ELIELBA FERREIRA DOS SANTOS	4.0	4.0	0.0	04/05/1989
39	000114221	DANIELLA DA SILVA BARBOSA	4.0	4.0	0.0	29/03/1991
40	000117595	MÉRCIA MARIA DOS SANTOS	3.8	2.0	1.8	05/02/1979
41	000101908	FERNANDA SABINO DA SILVA	3.7	0.0	3.7	27/09/1985
42	000116354	ELDA CAVALCANTE DE LIMA DA SILVA	3.5	0.0	3.5	24/12/1973
43	000112550	JACQUELINE COSTA DOS SANTOS	3.2	0.0	3.2	04/10/1983
44	000112564	MÁRCIA ARAÚJO LIRA	2.7	0.0	2.7	12/02/1966
45	000112813	APARECIDA DE JESUS DA SILVA	2.6	0.0	2.6	18/05/1962
46	000119097	VALDEÚCIA RIBEIRO DA SILVA	2.4	0.0	2.4	03/11/1964
47	000117934	MARIA SALETE DOS SANTOS	2.4	0.0	2.4	15/11/1969
48	000118357	CARINA SIMONE GOMES DA ROCHA	2.4	0.0	2.4	29/09/1977
49	000116485	FABIANA DA SILVA MASAROVIC	2.4	0.0	2.4	20/08/1980
50	000105607	ILZA MARIA DEOLINDO DE LIMA	2.4	0.0	2.4	24/04/1994
51	000108210	JÉSSICA FERREIRA LINS	2.4	0.0	2.4	09/08/1998
52	000107918	ALINE SANIELLY GOMES RODRIGUES	2.4	0.0	2.4	16/01/1999
53	000113729	MARIA LUCILENE DOS SANTOS DE ARAÚJO	2.1	0.0	2.1	04/12/1993
54	000100884	EDVALDA PEREIRA NUNES DA SILVA	2.0	2.0	0.0	05/04/1965
55	000116560	MARIA TELMA DE SOUZA	2.0	2.0	0.0	05/08/1969
56	000117808	MÉRCIA VITORIA DOS SANTOS	2.0	2.0	0.0	20/12/1970
57	000102501	TEREZA BEZERRA DA SILVA	2.0	2.0	0.0	12/11/1972
58	000119705	LUCIENE SIMPLÍCIO DOS SANTOS	2.0	2.0	0.0	15/09/1975
59	000113615	ISABEL CRISTINA XAVIER	2.0	2.0	0.0	12/01/1976
60	000111373	MARIA CICERA GOMES DA COSTA	2.0	2.0	0.0	18/06/1976
61	000119513	MARIA APARECIDA XAVIER	2.0	2.0	0.0	09/09/1977
62	000108066	BEATRIZ PACHECO FEITOSA	2.0	2.0	0.0	01/11/1979
63	000112574	JOSETE SANTOS VIEIRA PEIXOTO	2.0	2.0	0.0	05/04/1980
64	000098801	ALINE CAVALCANTE PEREIRA BATISTA	2.0	2.0	0.0	04/05/1981
65	000116684	MARIA JOSE RODRIGUES DA SILVA	2.0	2.0	0.0	23/09/1981
66	000101379	MARIA DA CONCEIÇÃO DOS SANTOS	2.0	2.0	0.0	06/12/1981
67	000117970	ANDREA AMARO DOS SANTOS LIMA	2.0	2.0	0.0	03/03/1983
68	000108530	DANIELA FIRMINO CORREIA	2.0	2.0	0.0	20/08/1983
69	000116908	MÔNICA PACHÊCO DOS SANTOS	2.0	2.0	0.0	07/06/1985
70	000105385	EIDY RAMONE SILVA GUIMARÃES	2.0	2.0	0.0	03/12/1985
71	000108587	ADRÍSSIA LEANDRO DA SILVA OLIVEIRA	2.0	2.0	0.0	12/05/1986
72	000106817	ADRY SUELLY DOS SANTOS	2.0	2.0	0.0	29/01/1989

73	000118385	ELYDIANE SANTOS DE LIMA	2.0	2.0	0.0	07/04/1990
74	000104954	FABIANA DA SILVA SANTOS	2.0	2.0	0.0	17/07/1991
75	000117176	ROSE ROBERTO DOS SANTOS	2.0	2.0	0.0	04/02/1995
76	000117341	ROSEANE ROBERTO DOS SANTO	2.0	2.0	0.0	04/02/1995
77	000118810	MAKCILANE CHARLENE DA SILVA	2.0	2.0	0.0	01/03/1995
78	000114402	ANDREZA VIANA DE ALMEIDA	2.0	2.0	0.0	02/08/1995
79	000116164	INGREDI CHAIANA DOS SANTOS	2.0	2.0	0.0	24/10/1995
80	000113027	YASMIM MALTA CAVALCANTE DA SILVA	2.0	2.0	0.0	11/01/1998
81	000106505	RIKELANY AMBRÓSIO DA SILVA	2.0	2.0	0.0	05/11/1999
82	000101660	MIRELLY VITÓRIA DOS SANTOS	2.0	2.0	0.0	31/07/2003
83	000113384	ERICKA JOELMA XAVIER DA SILVA	2.0	2.0	0.0	10/04/2021
84	000106158	QUITÉRIA VIEIRA DA SILVA	2.0	0.0	2.0	19/07/1975
85	000101283	NATÁLIA DA SILVA DOS SANTOS	1.7	0.0	1.7	28/07/1991
86	000116435	ANA PAULA DOS SANTOS OLIVEIRA	1.6	0.0	1.6	03/04/1978
87	000116630	CYSLEIA WANEISSA SILVA RAMOS	1.2	0.0	1.2	21/04/1988
88	000117557	ROSILEIDE DA SILVA	1.2	0.0	1.2	08/04/1990
89	000108234	MARCIO MESSIAS DOS SANTOS	0.9	0.0	0.9	07/05/1981
90	000116746	EVVELYN RODRIGUES DA SILVA	0.7	0.0	0.7	03/01/2004
91	000103973	GISLAINE NASCIMENTO DOS SANTOS	0.6	0.0	0.6	05/09/2000
92	000099581	MARIA NALVA DOS SONTAS	0.5	0.0	0.5	08/11/1972
93	000117807	ELINNY VASCONCELOS DE ALCÂNTARA	0.5	0.0	0.5	16/06/1994
94	000108427	ELIANA DA SILVA SOUZA	0.5	0.0	0.5	29/12/1994
95	000115490	INGRID DAYANE FÉLIX DOS SANTOS	0.5	0.0	0.5	05/10/1998
96	000103690	MARIA SIBELE DOS SANTOS	0.4	0.0	0.4	31/07/1983
97	000105426	ALICE FERNANDA DOS SANTOS	0.4	0.0	0.4	19/08/2002
98	000114171	LUCIANA PAULA DA SILVA	0.3	0.0	0.3	04/01/1985
99	000110896	MARIA JOSE TAVARES	0.2	0.0	0.2	01/09/1965
100	000100431	PATRÍCIA FERREIRA DE HOLANDA	0.2	0.0	0.2	29/04/1982
101	000116953	GILIALDA OLIVEIRA DA SILVA	0.1	0.0	0.1	15/09/1982
102	000098908	MARIA FRANCISCA DOS SANTOS	0.1	0.0	0.1	08/07/1985
103	000119500	EDNEIDE MARIA BARBOSA DE LIMA	0.0	0.0	0.0	18/05/1965
104	000108054	MARIA BERNADETE BORGES DOS SANTOS	0.0	0.0	0.0	24/08/1966
105	000103274	MARIA CLEIDE DOS SANTOS SILVA	0.0	0.0	0.0	28/08/1966
106	000104029	ZENAIDE AMARO DOS SANTOS	0.0	0.0	0.0	22/01/1967
107	000101497	ELIENE GUILHERMINA DA SILVA	0.0	0.0	0.0	27/10/1968
108	000115313	JOSEFA MARIA DA SILVA SANTOS	0.0	0.0	0.0	27/10/1968
109	000117467	ROSILENE MARIA DOS SANTOS	0.0	0.0	0.0	02/04/1969
110	000110686	MARLI MARIA DA SILVA	0.0	0.0	0.0	19/10/1969
111	000105778	MARIA LÚCIA SILVA MONTEIRO	0.0	0.0	0.0	20/08/1971
112	000098013	MARIA JOSÉ FERREIRA DA SILVA	0.0	0.0	0.0	01/10/1971
113	000102546	JOSEFA SILVA PEREIRA	0.0	0.0	0.0	01/01/1972
114	000119348	LEONEIDE DE MELO CARVALHO	0.0	0.0	0.0	26/03/1972
115	000111670	MARIA VERÔNICA DA SILVA	0.0	0.0	0.0	08/04/1972
116	000113896	ANGELA BELO DA SILVA	0.0	0.0	0.0	30/06/1972
117	000102913	MARIA JOSÉ DE OLIVEIRA	0.0	0.0	0.0	10/07/1972
118	000111161	MIRIAM BERNARDO DOS SANTOS	0.0	0.0	0.0	22/07/1972
119	000100553	MARIA QUITERIA MAIA DOS SANTOS	0.0	0.0	0.0	18/02/1974
120	000116477	PATRÍCIA PEREIRA DE SOUZA	0.0	0.0	0.0	27/02/1974
121	000115590	EUNICE SOARES DA SILVA	0.0	0.0	0.0	05/05/1974
122	000103224	MARCIA MARIA DA SILVA	0.0	0.0	0.0	06/05/1974
123	000106185	MARIA ROSILDA DOS SANTOS	0.0	0.0	0.0	07/05/1974
124	000103283	MARTA CRISTINA DA SILVA	0.0	0.0	0.0	26/06/1975
125	000099664	JACQUELINE DE SÁ PUENTES	0.0	0.0	0.0	10/09/1975
126	000098789	ELIANE SANTOS DA SILVA	0.0	0.0	0.0	08/11/1975
127	000114326	NEUSMARA DOS SANTOS FERREIRA	0.0	0.0	0.0	17/01/1976
128	000114195	ANA PAULA MOURA DA SILVA	0.0	0.0	0.0	28/02/1976
129	000116661	LUCIMEIRE TERÇO DOS SANTOS	0.0	0.0	0.0	05/04/1976
130	000101241	MARIA HELENA BARBOSA DA SILVA	0.0	0.0	0.0	28/03/1977
131	000119051	SANDRA MARIA DOS SANTOS CAVALCANTE	0.0	0.0	0.0	03/07/1977
132	000115720	WANIELMA LÚCIA ALVES DE CARVALHO	0.0	0.0	0.0	27/07/1977
133	000107703	LENIRA FABRÍCIO DOS SANTOS	0.0	0.0	0.0	14/09/1977
134	000106186	ELIANA RITA DOS SANTOS	0.0	0.0	0.0	02/04/1978
135	000106830	MARICELIA DE LIMA SANTOS	0.0	0.0	0.0	08/05/1978
136	000119758	LUCIANA CORREIA LEO	0.0	0.0	0.0	06/07/1978
137	000117154	MARIA LUCIMAR LOURENÇO DOS SANTOS	0.0	0.0	0.0	27/08/1978
138	000105300	ELIENE VIEIRA DA SILVA	0.0	0.0	0.0	28/11/1978
139	000114657	ANA BETE MARTINS	0.0	0.0	0.0	14/12/1978
140	000110160	MARIA FABIANA SOARES DA SILVA	0.0	0.0	0.0	21/12/1978
141	000116458	JEANE DA SILVA SANTOS	0.0	0.0	0.0	01/02/1979
142	000101510	RITA DE CASSIA GUEDES DA SILVA	0.0	0.0	0.0	21/04/1979
143	000101254	LÉDA MARIA DA SILVA SANTOS	0.0	0.0	0.0	27/05/1979
144	000114728	JANNEIDE BALBINO DE OLIVEIRA	0.0	0.0	0.0	29/06/1979
145	000105911	LEILA CRISTINA OLIVEIRA DOS SANTOS	0.0	0.0	0.0	05/10/1979
146	000101551	ROSEMEIRE MARTINS DA SILVA	0.0	0.0	0.0	19/10/1979
147	000115369	ADRIANO DOS SANTOS DA SILVA	0.0	0.0	0.0	16/01/1980
148	000118240	CLAUDIANA DOS SANTOS	0.0	0.0	0.0	09/02/1980
149	000106011	SINEIDE BATISTA MARTINS	0.0	0.0	0.0	28/02/1980



150	000110129	LUCILEIDE GOMES DA SILVA	0.0	0.0	0.0	28/08/1980
151	000107020	SILVANA HONORATO DOS SANTOS	0.0	0.0	0.0	04/10/1980
152	000104080	JOSILENE BERNARDO DOS SANTOS	0.0	0.0	0.0	01/01/1981
153	000118858	ANA PAULA DA SILVA	0.0	0.0	0.0	01/04/1981
154	000101945	SELMA RIBEIRO DA SILVA DE ALMEIDA	0.0	0.0	0.0	10/05/1981
155	000112911	EDNA REGINA DOS SANTOS	0.0	0.0	0.0	08/06/1981
156	000105206	MÁRCIA DE OLIVEIRA FIRMO DOS SANTOS	0.0	0.0	0.0	02/07/1981
157	000104174	SHEILA DA SILVA LIMA LIVINIO	0.0	0.0	0.0	05/07/1981
158	000114157	GILDETE DOS SANTOS	0.0	0.0	0.0	20/08/1981
159	000118924	ROSÂNGELA DOS SANTOS REIS	0.0	0.0	0.0	26/08/1981
160	000099600	IRANDI VIANA SANTOS	0.0	0.0	0.0	25/09/1981
161	000101613	LUCIVANIA DOS SANTOS SILVA	0.0	0.0	0.0	27/11/1981
162	000118860	SANIALICE FERREIRA ODORICO MESSIAS	0.0	0.0	0.0	26/01/1982
163	000114780	EDVANIA MARIA SILVA DOS SANTOS	0.0	0.0	0.0	23/02/1982
164	000117436	ROSENILDA FRANÇA ALVES	0.0	0.0	0.0	10/03/1982
165	000117525	MARIA NAZARÉ DOS SANTOS	0.0	0.0	0.0	08/04/1982
166	000104663	IONE FERREIRA DOS SANTOS	0.0	0.0	0.0	19/04/1982
167	000115022	MARIA JANETE DA SILVA SANTOS	0.0	0.0	0.0	25/04/1982
168	000098180	MARIA AMABIA DA SILVA	0.0	0.0	0.0	09/07/1982
169	000116310	MARIA GISELIA DA SILVA	0.0	0.0	0.0	29/07/1982
170	000117009	ERIVALDO SEBASTIÃO DA CONCEIÇÃO	0.0	0.0	0.0	10/08/1982
171	000112631	ROSEANE DOS SANTOS	0.0	0.0	0.0	04/12/1982
172	000115881	LILIA MARIA DOS SANTOS	0.0	0.0	0.0	06/12/1982
173	000110348	MARCIA FERREIRA DOS SANTOS	0.0	0.0	0.0	25/03/1983
174	000107485	FERNANDA SABINO DOS SANTOS	0.0	0.0	0.0	17/05/1983
175	000105356	ANNE PRISCILA ALVES DA SILVA	0.0	0.0	0.0	17/05/1983
176	000118838	ANALICE CONCEIÇÃO MATIAS	0.0	0.0	0.0	15/09/1983
177	000119193	VÂNIA DOS SANTOS FAUSTINO	0.0	0.0	0.0	20/10/1983
178	000118837	MARIA VERONICA DOS SANTOS	0.0	0.0	0.0	16/12/1983
179	000104460	LUCILENE MARIA BATISTA GONÇALVES	0.0	0.0	0.0	26/01/1984
180	000119278	MONIQUE CRUZ ARAUJO	0.0	0.0	0.0	17/02/1984
181	000119588	RITA DE CASSIA BONFIM DOS SANTOS	0.0	0.0	0.0	13/03/1984
182	000113822	MARIA JOSÉ ARAÚJO DE MACEDO	0.0	0.0	0.0	14/05/1984
183	000115281	CELMA MARIA MESQUITA DOS SANTOS	0.0	0.0	0.0	11/06/1984
184	000113927	JOSÉ EDVÂNIO AMÂNCIO DUARTE	0.0	0.0	0.0	05/01/1985
185	000102032	ADRIANA LOPES DA SILVA	0.0	0.0	0.0	08/02/1985
186	000118124	MARIA VERONEIDE DOS SANTOS	0.0	0.0	0.0	30/04/1985
187	000118712	GILMA FRANÇA DE FREITAS	0.0	0.0	0.0	18/05/1985
188	000119786	ALEX SANDRA BARBOSA DE LIMA	0.0	0.0	0.0	28/05/1985
189	000115161	ELICELIA ZEFERINO DA SILVA SANTOS	0.0	0.0	0.0	25/09/1985
190	000108908	GILDA DOS REIS SANTOS	0.0	0.0	0.0	12/10/1985
191	000117235	SILVANA GUEDES MOREIRA	0.0	0.0	0.0	22/10/1985
192	000113796	MANUELA SARAHY LIBERATO SILVA	0.0	0.0	0.0	14/11/1985
193	000114529	ROSÂNGELA DE SOUZA DA SILVA	0.0	0.0	0.0	01/02/1986
194	000117474	MARCELA GOMES DA SILVA DE AZEVEDO	0.0	0.0	0.0	27/03/1986
195	000116448	MARIA CRISTINA DA SILVA	0.0	0.0	0.0	30/03/1986
196	000103396	IRANI GOMES DA SILVA	0.0	0.0	0.0	15/04/1986
197	000117562	CRISTINA JOAQUIM DA SILVA	0.0	0.0	0.0	26/04/1986
198	000097978	VIRGINIA LIMA RODRIGUES DOS SANTOS	0.0	0.0	0.0	04/08/1986
199	000117328	THAYS DE FATIMA ZEFERINO VALENTE SOARES	0.0	0.0	0.0	11/10/1986
200	000119095	MARIA VANUSA DOS SANTOS	0.0	0.0	0.0	20/10/1986
201	000119010	SIMONE ROCHA SILVA	0.0	0.0	0.0	23/11/1986
202	000103989	MARIA CLAUDEANA DOS SANTOS	0.0	0.0	0.0	25/11/1986
203	000116484	MARIA REGIANE CORREIA DA SILVA	0.0	0.0	0.0	06/01/1987
204	000119254	JULIANA DA SILVA MACEDO	0.0	0.0	0.0	23/01/1987
205	000100855	RAQUEL DOS SANTOS SILVA	0.0	0.0	0.0	02/02/1987
206	000110911	GIRLEIDE DA SILVA SOARES	0.0	0.0	0.0	23/02/1987
207	000113557	JOEDNA MARIA SANTOS DA SILVA	0.0	0.0	0.0	05/03/1987
208	000105056	SIMONE MARIA DE MOURA RODRIGUES	0.0	0.0	0.0	10/04/1987
209	000113765	DEBORA DE FÁTIMA SENEK DA SILVA	0.0	0.0	0.0	16/05/1987
210	000116198	JOELMA SANTANA DA SILVA	0.0	0.0	0.0	20/09/1987
211	000119827	DALVA GUILHERME DOS SANTOS	0.0	0.0	0.0	22/01/1988
212	000116864	ANA CLÁUDIA DA SILVA	0.0	0.0	0.0	19/02/1988
213	000118877	MARIA IZAILMA DA SILVA SANTOS	0.0	0.0	0.0	13/03/1988
214	000109776	THALITA VIEIRA BAZILIO DA SILVA	0.0	0.0	0.0	26/11/1988
215	000100163	LEILANE ROBERTO DOS SANTOS	0.0	0.0	0.0	03/01/1989
216	000114036	JAZINETE DA SILVA	0.0	0.0	0.0	30/01/1989
217	000105087	MARIA CICERA DA SILVA	0.0	0.0	0.0	10/04/1989
218	000114550	EDVANIA CORREIA DA SILVA	0.0	0.0	0.0	17/04/1989
219	000113882	MARIA GRACIELLA DA SILVA DE OLIVEIRA	0.0	0.0	0.0	07/06/1989
220	000098560	NATERCIO LAURINDO DOS SANTOS JÚNIOR	0.0	0.0	0.0	23/06/1989
221	000118812	ERIVANIA DO CARMO ALMEIDA	0.0	0.0	0.0	29/06/1989
222	000108767	CLAUDEANE CARDOSO LIRA	0.0	0.0	0.0	06/07/1989
223	000098896	CLAUDIANE MENDONÇA DOS SANTOS	0.0	0.0	0.0	26/08/1989
224	000109532	ELIAN DE FRANÇA TELES	0.0	0.0	0.0	06/02/1990
225	000105002	FABIANA DA SILVA	0.0	0.0	0.0	31/03/1990
226	000099079	SILVANA RODRIGUES DA SILVA	0.0	0.0	0.0	15/04/1990



227	000105076	DANIELLE NATHALIA COSTA GOMES	0.0	0.0	0.0	08/07/1990
228	000116860	FERNANDA MAIRA DOS SANTOS SILVA	0.0	0.0	0.0	21/07/1990
229	000101748	EDENILDA DOS SANTOS DA SILVA	0.0	0.0	0.0	01/08/1990
230	000104578	MARIA JOSÉ DA SILVA FILHA	0.0	0.0	0.0	06/08/1990
231	000110748	MARIA DO CARMO ROQUE DOS SANTOS	0.0	0.0	0.0	14/09/1990
232	000107895	MARIA JAQUELINE MELO DA SILVA	0.0	0.0	0.0	15/11/1990
233	000118579	MARIA DE FÁTIMA DA SILVA DOS SANTOS	0.0	0.0	0.0	23/11/1990
234	000104151	ITAMARA BARROS GONÇALVES DOS SANTOS	0.0	0.0	0.0	10/12/1990
235	000113710	MARIA CICERA MESSIAS DOS SANTOS	0.0	0.0	0.0	28/12/1990
236	000116834	KELMA CRISCIA DE SOUZA	0.0	0.0	0.0	12/01/1991
237	000117488	JESSICA NASCIMENTO DA SILVA	0.0	0.0	0.0	06/04/1991
238	000100677	QUITERIA DOS SANTOS SILVA	0.0	0.0	0.0	10/05/1991
239	000098040	DANÚTIA ALBINO DOS SANTOS	0.0	0.0	0.0	23/05/1991
240	000119328	MARIA DO Ó DA CONCEIÇÃO DOS SANTOS	0.0	0.0	0.0	24/05/1991
241	000110063	THAMIRES DE OLIVEIRA	0.0	0.0	0.0	05/07/1991
242	000110684	CLAUDIA DOS SANTOS FAUSTINO	0.0	0.0	0.0	30/07/1991
243	000099508	AGDA RODRIGUES DA CONCEIÇÃO	0.0	0.0	0.0	27/09/1991
244	000100609	WILLIANE DE LIMA DOS SANTOS	0.0	0.0	0.0	07/10/1991
245	000100368	DAYANE MARIA NASCIMENTO	0.0	0.0	0.0	04/12/1991
246	000101495	RAIANE DOS SANTOS S ILVA	0.0	0.0	0.0	31/12/1991
247	000110596	JOYCILAYNE DOS SANTOS DA SILVA	0.0	0.0	0.0	02/01/1992
248	000101395	MARIA THAMIRES GOMES DA SILVA	0.0	0.0	0.0	03/01/1992
249	000102513	GILMARA NUNES DA SILVA	0.0	0.0	0.0	10/03/1992
250	000116644	NATHALLI FERNANDA DE LIMA SILVA	0.0	0.0	0.0	10/03/1992
251	000111995	EVERSON DA SILVA MESSIAS	0.0	0.0	0.0	05/06/1992
252	000108152	GISELLE MARIA DOS SANTOS	0.0	0.0	0.0	06/08/1992
253	000116870	BRUNA AURELIANO DOS SANTOS	0.0	0.0	0.0	18/10/1992
254	000118903	NAYARA ANDRÉIA NOIA INACIO	0.0	0.0	0.0	16/11/1992
255	000104940	SANYELLE LEITE PROCOPIO	0.0	0.0	0.0	25/11/1992
256	000116683	PRISCILLA ELAINE IZARIO DOS SANTOS	0.0	0.0	0.0	01/12/1992
257	000117155	THAISY EYILLE GOMES MESSIAS	0.0	0.0	0.0	11/12/1992
258	000114427	DAYANE DA SILVA	0.0	0.0	0.0	19/12/1992
259	000102609	MARIA DE FÁTIMA DA SILVA DE CARVALHO	0.0	0.0	0.0	27/12/1992
260	000119409	MARIA MARTA DA CONCEIÇÃO DOS SANTOS	0.0	0.0	0.0	19/02/1993
261	000117442	ANA CRISTINA OLIVEIRA DO NASCIMENTO	0.0	0.0	0.0	25/03/1993
262	000113653	DARDYA GISLANE SOUZA SILVA	0.0	0.0	0.0	31/03/1993
263	000118067	ESTER RUTH DA COSTA SANTOS	0.0	0.0	0.0	05/04/1993
264	000117957	FLAVIANA DE OLIVEIRA DOS SANTOS	0.0	0.0	0.0	30/06/1993
265	000110180	NADJA PALOMA DE ARAÚJO SILVA	0.0	0.0	0.0	29/07/1993
266	000100716	MARIANA DE OLIVEIRA	0.0	0.0	0.0	27/09/1993
267	000106309	LARISSA DAYANY CORDEIRO DOS SANTOS	0.0	0.0	0.0	09/02/1994
268	000116409	WESLAYNE DOS SANTOS WANDERLEY	0.0	0.0	0.0	16/02/1994
269	000107149	DAYANE DA CONCEIÇÃO SILVA	0.0	0.0	0.0	11/03/1994
270	000118973	GLEIDE LIMA DA SILVA	0.0	0.0	0.0	30/04/1994
271	000112395	MONIQUE ALES GOMES FREITAS DA SILVA	0.0	0.0	0.0	30/04/1994
272	000103440	RAYLANE SANTOS DA SILVA	0.0	0.0	0.0	28/07/1994
273	000102447	ALYDA LOURENA DE LIMA	0.0	0.0	0.0	17/08/1994
274	000106230	MARIA FABIANA DA SILVA OLIVEIRA	0.0	0.0	0.0	30/08/1994
275	000102456	JULIA ELOISA DOS SANTOS FERNANDES	0.0	0.0	0.0	04/12/1994
276	000101039	DAYANE DA SILVA DOS SANTOS	0.0	0.0	0.0	18/01/1995
277	000101580	KELLY DAYANE DOS SANTOS DA SILVA	0.0	0.0	0.0	10/04/1995
278	000100541	FELIPE VIEIRA ALVES	0.0	0.0	0.0	14/04/1995
279	000111326	CARLA CAROLINE MARCELINO DOS SANTOS	0.0	0.0	0.0	03/07/1995
280	000110631	FLÁVIA KARINE SOARES DA SILVA	0.0	0.0	0.0	25/07/1995
281	000113792	PAULA JARDILANE DE LIMA SILVA	0.0	0.0	0.0	01/02/1996
282	000119984	LUANA CARNEIRO BARBOSA DOS SANTOS	0.0	0.0	0.0	04/03/1996
283	000101621	MARIA APARECIDA MARCOLINO DOS SANTOS	0.0	0.0	0.0	26/03/1996
284	000104977	CICERA RAPHAELLA MOREIRA LEITE	0.0	0.0	0.0	18/04/1996
285	000109041	MONICA MARIA DA CONCEIÇÃO LIMA	0.0	0.0	0.0	24/05/1996
286	000116604	FÁBIA MAIARA DOS SANTOS SILVA	0.0	0.0	0.0	14/08/1996
287	000119453	NADINNI MARIA FERREIRA COELHO	0.0	0.0	0.0	26/09/1996
288	000116602	ANDREZA DA SILVA SANTOS	0.0	0.0	0.0	20/10/1996
289	000115993	LAISA MIRELLY DE SOUZA DA SILVA	0.0	0.0	0.0	23/10/1996
290	000100990	FERNANDO SAMPAIO VELOSO FERREIRA	0.0	0.0	0.0	14/01/1997
291	000119401	AVANILA HERCULANO DO NASCIMENTO	0.0	0.0	0.0	24/03/1997
292	000118086	MARIA RAFAELA GOMES DA SILVA	0.0	0.0	0.0	27/03/1997
293	000105755	VANESSA DOS SANTOS MELO	0.0	0.0	0.0	27/03/1997
294	000108070	DAYANE FERREIRA BARNABÉ DA SILVA	0.0	0.0	0.0	08/04/1997
295	000116699	ADAEWERTON HENRIQUE DE LIMA SANTOS	0.0	0.0	0.0	13/04/1997
296	000109977	DANIELA CRISLANY EDOARDO BARBOSA	0.0	0.0	0.0	23/04/1997
297	000104473	ALICIA ACIOLE DA SILVIA SANTOS	0.0	0.0	0.0	30/04/1997
298	000112779	DANIELLY ANGELICA DOS SANTOS SILVA	0.0	0.0	0.0	19/05/1997
299	000117317	JOANA CAROLYNE DE ALMEIDA DA SILVA	0.0	0.0	0.0	24/06/1997
300	000113912	SHIRLEY CAROLAINÉ DA SILVA SANTOS	0.0	0.0	0.0	02/07/1997
301	000118457	THAIS CAROLINE TAVARES DE ARAÚJO DA SILVA	0.0	0.0	0.0	02/08/1997
302	000114013	LAYSCIBELLYDA SILVA	0.0	0.0	0.0	12/09/1997
303	000117935	LUANA DA SILVA SANTOS	0.0	0.0	0.0	28/10/1997

304	000119001	MARIA IZAIANE VITÓRIA DA SILVA SANTOS	0.0	0.0	0.0	03/11/1997
305	000117204	POLIANA ESTEFFANE FERREIRA DOS SANTOS	0.0	0.0	0.0	23/11/1997
306	000098977	JEILSON RODRIGUES DA SILVA JUNIOR	0.0	0.0	0.0	24/11/1997
307	000099291	MAYARA DOS SANTOS FELIX	0.0	0.0	0.0	30/12/1997
308	000114482	DANIELA SOARES VERTANO DOS SANTOS	0.0	0.0	0.0	08/01/1998
309	000110878	JESSICA KIMELLE SOUZA DE LIMA	0.0	0.0	0.0	12/02/1998
310	000107722	JAVES LIMA DOS SANTOS	0.0	0.0	0.0	16/02/1998
311	000100709	MARIA LARISSA DIAS DOS SANTOS	0.0	0.0	0.0	09/03/1998
312	000103430	ANDRESSA CAMILA NUNES DE LIMA	0.0	0.0	0.0	27/04/1998
313	000101695	MARIA IZABELA CAVALCANTE PEREIRA SANTOS COSTA	0.0	0.0	0.0	08/05/1998
314	000113363	MARIA NATÁLIA DA CONCEIÇÃO	0.0	0.0	0.0	25/05/1998
315	000105733	MARIA MYEGANE SILVA LOPES	0.0	0.0	0.0	29/06/1998
316	000111107	YNGRID LAYANNE DA SILVA VIEIRA	0.0	0.0	0.0	31/07/1998
317	000113925	MARIA BERNADETE DA SILVA SANTOS	0.0	0.0	0.0	24/08/1998
318	000115706	CLAUDEANE SILVA DA COSTA	0.0	0.0	0.0	10/10/1998
319	000100442	ALANA GABRIELLE RODRIGUES DA SILVA VIEIRA	0.0	0.0	0.0	13/10/1998
320	000109799	MARINES MARIA DE LIMA FREITAS	0.0	0.0	0.0	10/01/1999
321	000107331	JENNIFER GAMELEIRA ALEIXO	0.0	0.0	0.0	25/02/1999
322	000119642	LAYS SUSANY LEÃO DOS SANTOS	0.0	0.0	0.0	18/04/1999
323	000099193	MARIA DANIELE DOS SANTOS DA CONCEIÇÃO	0.0	0.0	0.0	01/05/1999
324	000118566	TYFANY LUANA OLIVEIRA RODRIGUES	0.0	0.0	0.0	25/06/1999
325	000100686	ISABELE TENÓRIO SANTOS DA SILVA	0.0	0.0	0.0	18/07/1999
326	000103384	ADRIELLY EVENLY DE OLIVEIRA CORREIA	0.0	0.0	0.0	29/09/1999
327	000114898	TASSYA MARCIANNE OLIVEIRA MESSIAS DO NASCIMENTO	0.0	0.0	0.0	26/03/2000
328	000115801	WELLINGTON BRUNO DA SILVA SANTOS	0.0	0.0	0.0	04/04/2000
329	000114025	REJANE DA SILVA SANTOS	0.0	0.0	0.0	06/04/2000
330	000115616	DANIELA ROMÃO FLORENTINO	0.0	0.0	0.0	22/04/2000
331	000113220	MEYRYJANE LIMA DA SILVA	0.0	0.0	0.0	20/06/2000
332	000107240	AMANDA JOVENCIO DOS SANTOS	0.0	0.0	0.0	03/09/2000
333	000116392	JACKSON ARAÚJO DE OLIVEIRA	0.0	0.0	0.0	14/01/2001
334	000119321	LAUANDA JAQUELINE DA SILVA SANTOS	0.0	0.0	0.0	03/03/2001
335	000119762	LAYLA RAYANE LEÃO DOS SANTOS	0.0	0.0	0.0	31/03/2001
336	000099310	LÍGIA RANIELLY SANTOS SILVA	0.0	0.0	0.0	19/05/2001
337	000113929	GEOVANA DA SILVA SANTOS	0.0	0.0	0.0	13/08/2001
338	000110265	LUANA DA SILVA LOURENÇO	0.0	0.0	0.0	01/02/2002
339	000114682	MAYSA NAYARA OLIVEIRA MESSIAS DO NASCIMENTO	0.0	0.0	0.0	08/02/2002
340	000118917	CLAUDIANE CONCEIÇÃO DA SILVA	0.0	0.0	0.0	23/03/2002
341	000113154	JAYANE SAMYRA SANTOS DA SILVA	0.0	0.0	0.0	28/04/2002
342	000113599	BEATRIZ DA SILVA	0.0	0.0	0.0	25/10/2002
343	000102662	CÍNTIA DE SOUSA SANTOS	0.0	0.0	0.0	03/01/2003
344	000104380	JOSÉ ROBERTO DOS SANTOS SILVA JUNIOR	0.0	0.0	0.0	01/02/2003
345	000116417	JHONATAN CRISTYAN DA SILVA DE OLIVEIRA	0.0	0.0	0.0	14/02/2003
346	000115649	CAROLAYNE VICTORIA SILVA ANACLETO	0.0	0.0	0.0	14/02/2003
347	000102664	WALISSON SOUZA ROCHA DOS SANTOS	0.0	0.0	0.0	25/05/2003
348	000098778	HELENILZE MARIA DA SILVA	0.0	0.0	0.0	06/06/2003

Agente Educacional I - Alimentação Escolar

\* P.T. - Pontuação Total; P.T.F.C. - Pontuação Títulos Formação Complementar; P.T.E. - Pontuação Títulos Experiência.

GERE: 02ª GERE Cidade: TEOTÔNIO VILELA						
COL.	INSCRIÇÃO	NOME	P.T.	P.T.F.C.	P.T.E.	NASC
1	000106122	GILVANIA MARIA DE SOUZA	10.0	4.0	6.0	10/10/1963
2	000104138	MARIA JOSE DE OLIVEIRA SANTOS	10.0	4.0	6.0	05/12/1966
3	000118422	VILMA PEREIRA DOS SANTOS	10.0	4.0	6.0	24/10/1982
4	000098549	JOSEILDA DOS SANTOS	10.0	4.0	6.0	08/08/1989
5	000110616	NIEDES LIMA SANTOS	8.3	4.0	4.3	06/04/1989
6	000098309	MICHEL PLATINI ROCHA DONATO	8.0	2.0	6.0	11/11/1984
7	000102857	MARIA QUITÉRIA DE OLIVEIRA MOREIRA SANTOS	7.7	4.0	3.7	25/10/1975
8	000099346	CRISTINA PAULINO DA SILVA	7.5	4.0	3.5	05/07/1984
9	000101783	MARIA APARECIDA ALVES DA SILVA	6.7	4.0	2.7	05/04/1981
10	000115588	ESCHILEY SHAYANNE SILVA RAMOS DOS SANTOS	6.7	4.0	2.7	02/07/1999
11	000099325	ELIZETE DOS SANTOS	6.0	0.0	6.0	30/01/1969
12	000108785	SANDRA BISPO SANTOS	6.0	0.0	6.0	27/08/1974
13	000117342	CLAUDENE PEREIRA DA SILVA	6.0	0.0	6.0	11/08/1985
14	000113996	MARIA LUCIA ALVES PINEIRO	5.7	0.0	5.7	16/08/1968
15	000112810	SUZIANE ARAUJO COSTA	5.7	0.0	5.7	10/05/1979
16	000102132	SELMA RODRIGUES DOS SANTOS	5.6	2.0	3.6	15/03/1992
17	000105549	MARY KAYSE BORGES VASCONCELOS	5.2	4.0	1.2	21/02/1984
18	000114872	VALDIRENE MARIA DA SILVA	5.0	0.0	5.0	20/01/1977
19	000116096	MARIA CRISTIANE DE SALES	4.8	0.0	4.8	24/09/1984
20	000114527	RAFAELE DE AZEVEDO SILVA	4.8	0.0	4.8	06/10/1990
21	000114777	LUCIANA MARIA SILVA DOS SANTOS	4.7	0.0	4.7	19/07/1981
22	000102094	AILMA MONTEIRO DOS SANTOS	4.4	2.0	2.4	28/06/1981
23	000099204	ANA KATIA BARBOSA MARCELINO	4.0	4.0	0.0	25/06/1984
24	000106808	MARIA SILVANA SOARES DA SILVA VASCONCELOS	4.0	4.0	0.0	03/06/1993
25	000098562	TAIS DA PAIXÃO SILVA	4.0	4.0	0.0	01/10/1996
26	000117421	NATÁLIA DA SILVA CAVALCANTE	4.0	4.0	0.0	27/12/1998
27	000114824	MARIA CÍCERA DA SILVA	4.0	0.0	4.0	06/07/1970
28	000101475	JACQUELINE RODRIGUES DA SILVA ALVES	3.6	0.0	3.6	25/01/1988
29	000102334	MARIA JOSÉ DA SILVA	3.4	2.0	1.4	11/07/1970
30	000118936	CÉLIA DOS SANTOS ALMEIDA	3.4	0.0	3.4	01/09/1979
31	000117139	ROSIANE BATISTA DOS SANTOS	2.9	0.0	2.9	17/03/1981
32	000110920	GLAUCINETE DOS SANTOS COSTA	2.8	2.0	0.8	27/01/1984
33	000113586	GEOVÂNIO GOMES SILVA	2.4	0.0	2.4	22/06/1996
34	000113484	JOSIANE GOMES SILVA	2.4	0.0	2.4	02/06/1997
35	000099921	MARIA DO CARMO DE ANDRADE SILVA	2.3	2.0	0.3	03/04/1972
36	000100715	JÂNIA DA SILVA ANDRADE BURITI	2.2	0.0	2.2	10/05/1984
37	000115841	MARIA ELIANA JUSTINO DOS SANTOS	2.0	2.0	0.0	20/12/1984
38	000104232	ROSINEIDE DOS SANTOS	2.0	2.0	0.0	24/12/1986
39	000098974	CRISTIANE DOS SANTOS	2.0	2.0	0.0	15/10/1992
40	000115065	ADRIANA MARIA FERREIRA DA SILVA	2.0	2.0	0.0	21/09/1994
41	000114703	MARIA ROSEANE FERREIRA DA SILVA	2.0	2.0	0.0	15/09/1995
42	000097967	ALESSANDRA DA SILVA CAVALCANTE	2.0	2.0	0.0	14/04/1996
43	000114907	WISLLA RAMOS DOS SANTOS	2.0	2.0	0.0	05/07/1998
44	000113339	JOSÉ ALEX OLIVEIRA SANTOS	2.0	2.0	0.0	17/01/1999
45	000098497	JERDIANE VITORINO VALERIANO	2.0	2.0	0.0	20/03/1999
46	000111689	TACIANA PAULA DE OLIVEIRA	2.0	2.0	0.0	10/06/2002
47	000099386	JACKSON CARDOSO DA CRUZ	2.0	2.0	0.0	09/10/2002
48	000105989	ANA CECÍLIA SANTOS	1.2	0.0	1.2	03/01/1980
49	000105137	SAMILY DAYANE MALTA DA SILVA	1.2	0.0	1.2	08/10/1998
50	000114362	JOSIANE GOMES DOS SANTOS	1.1	0.0	1.1	03/05/1974
51	000114474	MARIA DAS DORES DA SILVA	1.1	0.0	1.1	10/10/1978
52	000111458	ROSIENE DOS SANTOS SILVA	1.1	0.0	1.1	28/03/1981
53	000107113	LUCICLEIDE SILVA DOS SANTOS	1.0	0.0	1.0	29/01/1979
54	000116004	MARIA LÚCIA BARBOSA DOS SANTOS	0.8	0.0	0.8	04/07/1962
55	000109605	ANTONIA DE BARROS DA SILVA	0.7	0.0	0.7	28/08/1982
56	000114379	ELINEIDE SANTOS DE	0.6	0.0	0.6	20/05/1989
57	000100789	MARILI REIS DOS SANTOS	0.4	0.0	0.4	09/07/1978
58	000119675	WELSONIA MARIA DOS SANTOS	0.2	0.0	0.2	06/01/2000
59	000098201	MARIA SILVICLEIA DOS SANTOS VIEIRA GOMES	0.1	0.0	0.1	13/11/1990
60	000107395	CINTIA RAQUEL DA SILVA BRITO	0.0	0.0	0.0	21/04/1191
61	000117736	DAIANE DE JESUS BEZERRA	0.0	0.0	0.0	02/05/1194
62	000100421	MARIA QUITÉRIA MORAIS	0.0	0.0	0.0	14/03/1969
63	000113275	ANA LUCIA MENEZES QUINTELA CAVALCANTE SANTOS	0.0	0.0	0.0	16/02/1974
64	000110586	BEATRIZ MARQUES DA SILVA SANTOS	0.0	0.0	0.0	21/08/1976
65	000119779	ELISANGELA MARIA DOS SANTOS	0.0	0.0	0.0	18/06/1977
66	000113328	IVANEIDE DA SILVA	0.0	0.0	0.0	18/01/1978
67	000116709	IVANISE DE ALMEIDA SANTOS	0.0	0.0	0.0	28/01/1978
68	000117588	FRANCIANE DOS SANTOS	0.0	0.0	0.0	28/05/1978
69	000098238	GILVANIA DA SILVA ALVES	0.0	0.0	0.0	04/03/1979
70	000106072	SANDRA DOS SANTOS SILVA	0.0	0.0	0.0	30/05/1979
71	000114259	ADRIANA DOS SANTOS	0.0	0.0	0.0	24/01/1980
72	000113512	MARIA LUCIENE DA SILVA	0.0	0.0	0.0	01/11/1980

73	000112361	LÚCIA MARTINS BERNARDO DA SILVA	0.0	0.0	0.0	07/06/1981
74	000116992	MARIA JANIA DOS SANTOS	0.0	0.0	0.0	14/07/1981
75	000101634	SANDRA DA SILVA SANTOS	0.0	0.0	0.0	19/07/1981
76	000099794	ELENICE HENRIQUE DA SILVA	0.0	0.0	0.0	16/09/1981
77	000119997	MICHELLE DA SILVA COSTA	0.0	0.0	0.0	30/12/1981
78	000104792	SOLANGE HENRIQUE DA SILVA	0.0	0.0	0.0	12/03/1982
79	000109277	NILZETE DOS SANTOS MARQUES	0.0	0.0	0.0	03/04/1982
80	000100929	VANUSA DOS SANTOS	0.0	0.0	0.0	11/04/1982
81	000116565	ROSIELMA VIEIRA DE OLIVEIRA	0.0	0.0	0.0	22/08/1982
82	000116268	VALDENIR DOS SANTOS ALMEIDA	0.0	0.0	0.0	15/02/1983
83	000119748	DÉBORA RAQUEL DOS SANTOS JORGE	0.0	0.0	0.0	27/03/1984
84	000116545	CLAUDINETE DOS SANTOS	0.0	0.0	0.0	24/06/1984
85	000104464	GILDENE DOS SANTOS FERNANDES	0.0	0.0	0.0	11/10/1985
86	000101931	ELIANE DOS SANTOS	0.0	0.0	0.0	03/05/1986
87	000099287	SILVÂNIA MARIA MENEZES DOS SANTOS	0.0	0.0	0.0	27/08/1986
88	000098414	CONCEIÇÃO MARIA DA SILVA RODRIGUES	0.0	0.0	0.0	23/11/1987
89	000118277	LEILA DA SILVA SANTOS GOMES	0.0	0.0	0.0	11/02/1988
90	000113565	ARIEL KELLE DA SILVA	0.0	0.0	0.0	14/08/1990
91	000118437	SIMONE FERREIRA DA SILVA	0.0	0.0	0.0	13/01/1991
92	000117456	JÉSSICA FAUSTINO DOS SANTOS	0.0	0.0	0.0	31/03/1991
93	000098142	GENILZA CORREIA DE ALMEIDA	0.0	0.0	0.0	16/05/1991
94	000100873	ROSICLEIDE CONCEICAO DAS NEVES	0.0	0.0	0.0	20/09/1991
95	000115741	ROSANGELA ARAUJO DA SILVA	0.0	0.0	0.0	20/12/1991
96	000099952	PATRÍCIA DOS SANTOS SILVA	0.0	0.0	0.0	26/04/1992
97	000112385	ANDRÉIA DA COSTA SILVA	0.0	0.0	0.0	10/07/1992
98	000114361	COSME ANGELO DA SILVA	0.0	0.0	0.0	21/08/1992
99	000112411	GIRLENE ALVES DA SILVA	0.0	0.0	0.0	02/09/1992
100	000106052	DRYELLE SOUZA DOS SANTOS	0.0	0.0	0.0	24/11/1992
101	000100776	DANIELA ALMEIDA DOS SANTOS	0.0	0.0	0.0	08/12/1992
102	000119161	JOSE DAVID MIRANDA DA SILVA	0.0	0.0	0.0	27/03/1993
103	000105609	CLAUDIO HENRIQUE DOS SANTOS	0.0	0.0	0.0	07/05/1993
104	000116336	VALDINES SANTOS DE JESUS	0.0	0.0	0.0	17/07/1993
105	000101891	EDNA MARIA DA SILVA	0.0	0.0	0.0	30/07/1993
106	000107285	GÉSSICA DE ALMEIDA SANTOS	0.0	0.0	0.0	14/08/1993
107	000101049	LILIANE FERNANDES DA SILVA	0.0	0.0	0.0	13/09/1993
108	000101753	JESSICA COSTA ALEXANDRE	0.0	0.0	0.0	31/10/1993
109	000098262	ARIANA DE OLIVEIRA VIANA	0.0	0.0	0.0	24/01/1994
110	000114152	AMANDA DOS SANTOS SILVA	0.0	0.0	0.0	13/06/1994
111	000098144	DALILA DA SILVA ARAUJO FARIAS	0.0	0.0	0.0	18/07/1994
112	000113145	ANDREZA CÂNDIDO DA SILVA	0.0	0.0	0.0	17/08/1994
113	000116418	SAMILA SILVA BATISTA	0.0	0.0	0.0	27/12/1994
114	000118370	ANDRESSA DOS SANTOS ALMEIDA	0.0	0.0	0.0	13/07/1995
115	000114368	PAULA TAIS ALVES SILVA	0.0	0.0	0.0	06/01/1996
116	000104689	JAQUELINE GOMES DOS SANTOS	0.0	0.0	0.0	09/12/1996
117	000103477	MARCELO DOS SANTOS SOUZA	0.0	0.0	0.0	03/01/1997
118	000112186	JÉSSICA FORTUNATO CALAZANS	0.0	0.0	0.0	23/06/1997
119	000112348	MARIA LAÍS DA SILVA	0.0	0.0	0.0	09/07/1997
120	000097921	ELIZABETE CARLA SILVA SANTOS	0.0	0.0	0.0	03/08/1997
121	000107338	MARIA VALERIA DA SILVA	0.0	0.0	0.0	13/12/1997
122	000110448	JOYCE DEALMEIDA SANTOS	0.0	0.0	0.0	15/12/1997
123	000117604	JANE ALVES DA SILVA	0.0	0.0	0.0	03/04/1998
124	000107187	ÉRICA SANTANA MARQUES	0.0	0.0	0.0	23/05/1998
125	000100165	VANESSA REIS DOS SANTOS	0.0	0.0	0.0	05/09/1998
126	000117711	INGRID DE JESUS BEZERRA	0.0	0.0	0.0	05/11/1998
127	000113386	MARIA JOANE DA SILVA SANTOS	0.0	0.0	0.0	02/06/1999
128	000116791	JULIENE DE ALMEIDA SEMIÃO	0.0	0.0	0.0	02/07/1999
129	000111554	ELAINE DOS SANTOS	0.0	0.0	0.0	03/08/1999
130	000113150	JULY KETLLY SOUZA DE LIMA	0.0	0.0	0.0	09/04/2000
131	000111861	MICILENE SANTOS DA SILVA	0.0	0.0	0.0	15/05/2000
132	000113116	ERIC TIMOTEO NEVES DA SILVA	0.0	0.0	0.0	20/05/2000
133	000105403	MIKAELLY RAFFIL DA SILVA	0.0	0.0	0.0	04/08/2000
134	000104650	MARIA VERONICA LEOBINO DA SILVA	0.0	0.0	0.0	06/11/2000
135	000111877	EVELLYM GABRIELLY FRANÇA DA SILVA	0.0	0.0	0.0	16/01/2001
136	000113190	TAIANE BEATRIZ DE OLIVEIRA SANTOS	0.0	0.0	0.0	18/01/2001
137	000100774	MARIA LAYSA PINHEIRO DA SILVA SANTOS	0.0	0.0	0.0	19/12/2001
138	000113197	VILMA CRISTINA DA SILVA	0.0	0.0	0.0	27/01/2002
139	000098351	ALESSANDRA DE SOUZA DA SILVA	0.0	0.0	0.0	28/04/2002
140	000111602	KAILANE TAISSA DA SILVA ATAÍDE	0.0	0.0	0.0	28/06/2002
141	000114977	KAMYLLE CALIXTO FLOR	0.0	0.0	0.0	13/08/2002
142	000109307	JERDSON GOMES DA SILVA	0.0	0.0	0.0	11/09/2002
143	000101447	GISLAINY GOMES DA SILVA	0.0	0.0	0.0	11/09/2002
144	000099839	VITÓRIA GABRIELLE SILVA SANTOS	0.0	0.0	0.0	28/09/2002
145	000099498	NATASSIA THAIS SANTOS FELIX	0.0	0.0	0.0	15/10/2002



GERE: 03ª GERE Cidade: CACIMBINHAS						
COL.	INSCRIÇÃO	NOME	P.T.	P.T.F.C.	P.T.E.	NASC
1	000104999	EDVANIA ALVES DA SILVA CARDOSO	10.0	4.0	6.0	25/08/1980
2	000106313	JOSEFA SIMONE CARDOSO DA SILVA	6.7	4.0	2.7	18/01/1975
3	000114123	THAUANA DE AMORIM TEIXEIRA DA SILVA	5.8	4.0	1.8	30/04/1991
4	000105875	ROSINEIDE NUNES DA SILVA	4.6	4.0	0.6	10/08/1975
5	000107044	VANDERLÚCIA DA COSTA RIBEIRO	4.4	4.0	0.4	04/03/1974
6	000101871	ADRIANA CRISTINA JANUARIO DOS SANTOS	4.0	4.0	0.0	28/07/1973
7	000105860	CRISTIANA SANTOS BENJOINO	4.0	4.0	0.0	13/10/1975
8	000119633	JOSELMA BEZERRA DA SILVA BARBOSA	4.0	4.0	0.0	07/11/1979
9	000119457	JADIELMA DE OLIVEIRA GREGORIO	4.0	4.0	0.0	19/11/1984
10	000099319	FRANCIANE ZACARIAS DA SILVA MORAIS	4.0	4.0	0.0	14/07/1987
11	000099128	MARIA CAROLINA OLIVEIRA CARDOSO MELO	4.0	4.0	0.0	30/09/1993
12	000104547	JEOVANIA DA SILVA	2.6	2.0	0.6	09/12/1977
13	000103630	ROSENILDA DA SILVA TENORIO LEITE	2.0	2.0	0.0	11/08/1973
14	000119768	LEONICE GOMES LEITE	2.0	2.0	0.0	25/10/1974
15	000114323	JAQUELINE DA SILVA MELO	2.0	2.0	0.0	18/04/1976
16	000098463	JOSEFA ROSILENE FERNANDO TEIXEIRA BARROS	2.0	2.0	0.0	04/06/1976
17	000098388	JOSEFA REJANE FARIAS ALVES	2.0	2.0	0.0	02/05/1978
18	000101797	MARIA DE FÁTIMA BENJOINO DA SILVA	2.0	2.0	0.0	07/12/1978
19	000118974	JOSÉ RICARDO PARANHOS DA SILVA	2.0	2.0	0.0	14/10/1979
20	000110148	MARCELLE POLIANE MATOS GODOI PARANHOS	2.0	2.0	0.0	08/11/1980
21	000111443	LEIDIJANE ANANIAS DA SILVA BARROS	2.0	2.0	0.0	14/06/1981
22	000111463	RAIANA GOMES SILVA	2.0	2.0	0.0	06/03/1992
23	000108473	CARLOS ALBERTO BARROS MURICI	2.0	2.0	0.0	02/07/1999
24	000119493	GILEIDE CORREIA NEVES	1.4	0.0	1.4	03/03/1991
25	000100551	JULIANA BARROS BEZERRA	0.8	0.0	0.8	09/04/1995
26	000116495	EDNA SOUZA DA CONCEIÇÃO	0.0	0.0	0.0	29/06/1973
27	000110371	TACIANA LOPES DA SILVA	0.0	0.0	0.0	04/12/1981
28	000116328	MARTA SILDES FERREIRA LIMA	0.0	0.0	0.0	14/08/1984
29	000106516	QUITERIA QUEIROZ DOS SANTOS	0.0	0.0	0.0	25/09/1985
30	000107262	UILLAS DA SILVA ONOFRE	0.0	0.0	0.0	08/10/1996
31	000119442	MARCELA SILVA DOS SANTOS	0.0	0.0	0.0	19/11/1997
32	000110542	JULIA KARINE CALIXTO COSTA	0.0	0.0	0.0	15/04/1999
33	000106614	VITÓRIA BEATRIZ DE ARAÚJO DIAS	0.0	0.0	0.0	07/04/2003

GERE: 03ª GERE Cidade: IGACI						
COL.	INSCRIÇÃO	NOME	P.T.	P.T.F.C.	P.T.E.	NASC
1	000105004	IDINEIA MARQUES DE SANTANA	10.0	4.0	6.0	15/10/1982
2	000100895	EDNEUZA DO NASCIMENTO SANTOS	10.0	4.0	6.0	24/06/1983
3	000118138	PATRICIA LIMA SIMPLICIO	8.8	4.0	4.8	04/10/1975
4	000106123	JANADIR BARBOSA DA SILVA	8.4	4.0	4.4	12/01/1986
5	000110098	SIRLEIA BATISTA DA SILVA LIMA	8.0	2.0	6.0	03/04/1980
6	000118656	LILIANE GONÇALVES DE LIMA	6.8	4.0	2.8	06/08/1981
7	000098504	JOICY KAILLY DOS SANTOS BISPO	6.7	4.0	2.7	16/09/1994
8	000097984	SILVANEIA BARBOSA SOUZA	6.0	0.0	6.0	23/05/1980
9	000109293	ELIENE MARIA DOS SANTOS FERREIRA	6.0	0.0	6.0	21/08/1983
10	000113558	CECI NASCIMENTO DA ROCHA	5.6	0.0	5.6	02/02/1978
11	000108882	JOSEFA ALEXANDRE DA SILVA	5.2	4.0	1.2	21/05/1980
12	000117003	DERIANA BELARMINO DA SILVA CAVALCANTE	5.2	4.0	1.2	11/09/1981
13	000113234	EDVÂNIA POLICARPO DA SILVA	4.3	2.0	2.3	25/10/1981
14	000108076	EUGENIA ROCHA PEREIRA	4.0	4.0	0.0	30/06/1980
15	000113477	PAULIANE DO NASCIMENTO COSTA SILVA	4.0	4.0	0.0	12/07/1986
16	000103849	JOSEFA MARÍLIA FERNANDES PIANCÓ	4.0	4.0	0.0	18/12/1988
17	000107888	ALINE DE ARAÚJO FERNANDES LIMA	4.0	4.0	0.0	24/02/1990
18	000113769	MONICA FAGUNDES DA SILVA	4.0	4.0	0.0	24/06/1991
19	000116203	CLÁUDIA VANILLE SAMPAIO DE ARAÚJO	4.0	4.0	0.0	22/11/1993
20	000099641	MARIA APARECIDA DOS SANTOS VALENTIM	4.0	4.0	0.0	19/10/2001
21	000112685	VALDINEIDE ELIAS SANTANA	2.1	0.0	2.1	18/07/1987
22	000103486	MARIA JOSÉ SOARES SANTOS	2.0	2.0	0.0	07/10/1985
23	000098677	VANESSA OLIVEIRA PAULINO DA SILVA	2.0	2.0	0.0	16/04/1996
24	000106586	GINAINA LOPES DE LIMA	1.2	0.0	1.2	09/05/1985
25	000116563	VINICIUS DE OLIVEIRA MARQUES	0.4	0.0	0.4	14/11/2001
26	000119740	RAQUE DO AMARAL SILVA	0.0	0.0	0.0	03/05/1973
27	000107506	EDINEZ DOS SANTOS COSTA	0.0	0.0	0.0	08/05/1975
28	000104179	KARLA MARIA SATURNINO	0.0	0.0	0.0	25/09/1977
29	000114125	JOELMA FERREIRA DE LIMA	0.0	0.0	0.0	01/02/1981
30	000109634	MARIA PATRICIA DA SILVA OLIVEIRA	0.0	0.0	0.0	15/11/1983
31	000113776	SENIVALDA DA COSTA SANTOS	0.0	0.0	0.0	26/03/1985
32	000106635	JORDÃO COSTA LOPES	0.0	0.0	0.0	14/02/1986
33	000105035	MARTA OLIVEIRA DA SILVA	0.0	0.0	0.0	31/12/1986
34	000114830	RAFAELE FERREIRA DA SILVA	0.0	0.0	0.0	11/12/1987
35	000119465	JOSIELMA DA SILVA LIMA	0.0	0.0	0.0	29/10/1988
36	000105719	JULIANA DANTAS DOS SANTOS SILVA	0.0	0.0	0.0	29/11/1988
37	000114806	LIGIA DE LIMA FARIAS	0.0	0.0	0.0	13/04/1989
38	000114319	AUDIRESSA ALVES DE FARIAS	0.0	0.0	0.0	03/06/1989
39	000118627	LILIA DAIANA DA SILVA	0.0	0.0	0.0	24/09/1989
40	000111514	MARIA LUCIA RODRIGUES DA SILVA	0.0	0.0	0.0	30/12/1989
41	000105829	EDINELSON CORREIA DA SILVA	0.0	0.0	0.0	03/07/1990
42	000099876	CAROLINE BRAGA DA SILVA	0.0	0.0	0.0	22/11/1991
43	000111963	YARA RAYANY GONZAGA DA SILVA SANTOS	0.0	0.0	0.0	04/12/1991
44	000118925	MÁRCIA REGINA PEREIRA DE FONTOURA	0.0	0.0	0.0	09/01/1992
45	000114770	JESSICA HADILA SILVA DA COSTA	0.0	0.0	0.0	11/02/1993
46	000105111	MARIA DE FÁTIMA DE OLIVEIRA SANTOS	0.0	0.0	0.0	10/07/1993
47	000098082	ANA CLAUDIA FERREIRA DA SILVA	0.0	0.0	0.0	22/07/1994
48	000110246	ANDRESSA MAYARA DOS SANTOS	0.0	0.0	0.0	08/02/1995
49	000118491	RAIANE SOARES DOS SANTOS	0.0	0.0	0.0	12/04/1995
50	000118673	JOYCE DE BRITO BASTO SILVA	0.0	0.0	0.0	31/07/1995
51	000103883	EDIANE MENDONÇA DA SILVA	0.0	0.0	0.0	12/12/1995
52	000118776	NATHALIA HUGA COLETA DOS SANTOS	0.0	0.0	0.0	05/12/1996
53	000104457	THAÍS EMANUELE DA SILVA	0.0	0.0	0.0	03/03/1998
54	000106485	DAYANE DIAS CLAUDINO	0.0	0.0	0.0	12/06/1999
55	000111608	MIRIELI ROGÉRIO DA SILVA	0.0	0.0	0.0	24/03/2001
56	000101191	GUSTAVO VIEIRA PIANCO DE ALMEIDA	0.0	0.0	0.0	05/04/2001
57	000108081	ANA LÚCIA MENDES DA SILVA	0.0	0.0	0.0	25/11/2004



GERE: 03° GERE Cidade: MAJOR IZIDORO						
COL.	INSCRIÇÃO	NOME	P.T.	P.T.F.C.	P.T.E.	NASC
1	000115265	ROSINEIDE LEITE VIEIRA	10.0	4.0	6.0	17/04/1970
2	000114464	ISADORA LUIZA DA COSTA SOARES	10.0	4.0	6.0	22/10/1991
3	000119417	KARINE DA SILVA MELO	10.0	4.0	6.0	01/05/1994
4	000118995	MARIA DO SOCORRO SILVA	8.8	4.0	4.8	04/04/1963
5	000119661	CAROLINA DA SILVA MELO	8.8	4.0	4.8	22/04/1993
6	000112849	JANAÍNA LOPES DE MENEZES	8.0	2.0	6.0	13/10/1975
7	000113140	VALQUIRIA DA SILVA SANTOS	7.0	2.0	5.0	19/09/1983
8	000112878	JOYCE WIARA CARNAUBA XAVIER	6.8	2.0	4.8	14/08/1982
9	000119864	SÍLVIA RIBEIRO MACHADO	6.4	4.0	2.4	21/06/1982
10	000118544	GIOVANA BATISTA DOS SANTOS SILVA	6.0	0.0	6.0	10/04/1981
11	000117944	CLAUDEVANIA FRANCISCO GRIGORIO	6.0	0.0	6.0	10/09/1982
12	000113050	BARBARA SUFIA ALMEIDA CORDEIRO	4.6	4.0	0.6	30/01/1987
13	000107182	CAMILA TAVARES RAMOS	4.0	4.0	0.0	00/00/0000
14	000097914	JOSÉ ISAAC BARROS MURICI	4.0	4.0	0.0	02/04/1992
15	000117959	BRENDA VIANA LOPES	4.0	4.0	0.0	14/07/1999
16	000115544	ELIANE DA SILVA FERREIRA	2.6	2.0	0.6	26/03/1979
17	000114038	LAISE GRACINDO DA SILVA	2.4	0.0	2.4	21/07/1994
18	000102321	MARIA ANGÉLICA GREGORIO BEZERRA	2.4	0.0	2.4	08/10/2000
19	000102221	IARA LINAMARA DA SILVA BARROS	2.4	0.0	2.4	05/12/2000
20	000098641	ELISMAR VICENTE DA SILVA	2.3	0.0	2.3	04/06/1987
21	000104097	KELLIANE KARLA CORREIA SANTOS	2.0	2.0	0.0	09/11/1976
22	000106108	KEIVIA KARINI COSTA DUARTE	2.0	2.0	0.0	15/07/1986
23	000113458	JOSEANE LEANDRO DA SILVA SOARES	2.0	2.0	0.0	26/03/1992
24	000116717	MONALIZA LEANDRO DA SILVA	2.0	2.0	0.0	31/03/1994
25	000106466	FLAVIA VIANA	2.0	2.0	0.0	14/12/1994
26	000117021	BÁRBARA LEANDRO DA SILVA	2.0	2.0	0.0	13/01/1996
27	000116778	BEATRIZ LEANDRO DA SILVA	2.0	2.0	0.0	02/01/1998
28	000118374	LETICIA BRITO VIANA	2.0	2.0	0.0	28/10/1999
29	000114796	EDINEUZA CANDIDO DOS SANTOS	1.8	0.0	1.8	02/05/1964
30	000109196	JOELMA LEANDRO DA SILVA	1.2	0.0	1.2	09/03/1981
31	000108259	GESSICA SOARES DA SILVA	0.6	0.0	0.6	01/02/1993
32	000108794	GABRIELI DA SILVA CONCEICAO	0.6	0.0	0.6	26/09/1997
33	000114918	JOSÉ RONALDO SILVA	0.0	0.0	0.0	18/11/1965
34	000109769	JOSE VITAL LEITE	0.0	0.0	0.0	03/01/1966
35	000110300	MARIA ALVES DA CONCEIÇÃO	0.0	0.0	0.0	14/10/1967
36	000118926	ANA APARECIDA LIMA ALEXANDRE	0.0	0.0	0.0	20/11/1970
37	000101114	MARIA DE FÁTIMA DA SILVA	0.0	0.0	0.0	03/05/1972
38	000110196	IVACI DE OLIVEIRA SANTOS	0.0	0.0	0.0	27/12/1972
39	000113898	MARCIA MARIA FARIAS NOGUEIRA VALERIANO	0.0	0.0	0.0	23/07/1978
40	000113918	JOSEFA SIOLVA REIS	0.0	0.0	0.0	06/01/1980
41	000103557	MOHANNA MARCOLINO DA HORA	0.0	0.0	0.0	16/06/1981
42	000106162	GIRLENE GOMES DE ARAUJO ALVES	0.0	0.0	0.0	10/08/1981
43	000099679	KARLA INACIA DE CASTRO DOS SANTOS	0.0	0.0	0.0	06/10/1981
44	000116062	ALDENICE SANTOS VIANA	0.0	0.0	0.0	21/11/1981
45	000119411	SILVANIA MARIA DE LIMA	0.0	0.0	0.0	04/04/1983
46	000111720	MARTA DOS SANTOS OLIVEIRA	0.0	0.0	0.0	08/12/1984
47	000116441	MARIA DE LOURDES VENTURA DA SILVA	0.0	0.0	0.0	02/01/1985
48	000114625	EDJANIA CAVALCANTE DE FARIAS	0.0	0.0	0.0	26/02/1986
49	000119545	MONNYKE MARCOLINO DA HORA	0.0	0.0	0.0	14/04/1986
50	000114294	GEANDRA KASSIA SILVA LIMA	0.0	0.0	0.0	10/04/1987
51	000118104	SOLANGE DE MELLO DEFENSOR SANTOS	0.0	0.0	0.0	11/04/1987
52	000098204	MARIA LAYSLA CORREIA COSTA	0.0	0.0	0.0	28/12/1987
53	000098796	SILVANEIDE BEZERRA TENÓRIO	0.0	0.0	0.0	10/04/1989
54	000119266	LUCIANA DA SILVA SANTOS	0.0	0.0	0.0	12/07/1989
55	000118905	CRISTIANA DEFENSOR NEVES	0.0	0.0	0.0	17/01/1990
56	000113478	DANIELE MEDEIROS	0.0	0.0	0.0	08/08/1990
57	000112055	MIRELLY ANDRADE DE MORAES	0.0	0.0	0.0	28/02/1991
58	000111395	ARYANNE DE FARIAS BERNARDO	0.0	0.0	0.0	26/04/1993
59	000113955	DEYSE ALVES BARACUI	0.0	0.0	0.0	02/06/1993
60	000110207	LARISSA FARIAS DA SILVA	0.0	0.0	0.0	23/06/1994
61	000114431	ANA CAROLINA SANTOS COSTA	0.0	0.0	0.0	08/07/1995
62	000105772	VANESSA SANTOS VITORINO	0.0	0.0	0.0	12/08/1995
63	000111690	GILMAR ELIZEU BERNARDO FILHO	0.0	0.0	0.0	26/07/1996
64	000117839	NATHALIA DA SILVA NASCIMENTO	0.0	0.0	0.0	10/10/1996
65	000099405	ANA PAULA MATIAS DOS SANTOS	0.0	0.0	0.0	22/11/1996
66	000106463	ANA ALICE BATISTA COSTA FERREIRA	0.0	0.0	0.0	10/06/1997
67	000099927	FABIANA REBECA SILVA SOARES	0.0	0.0	0.0	05/04/1998
68	000112496	ALYSSON ANTONIO SANTOS SOARES	0.0	0.0	0.0	16/07/1998
69	000108956	NATHALIA ALMEIDA CORDEIRO	0.0	0.0	0.0	25/12/1998
70	000119202	MARINA VITAL SILVA DINIZ	0.0	0.0	0.0	26/05/1999
71	000101139	LARISSA GABRIELE LIMA DEFENSOR	0.0	0.0	0.0	03/10/1999
72	000109463	MICHELLE VITAL DE ARAÚJO	0.0	0.0	0.0	14/05/2001
73	000114168	SHAYNE OLIVEIRA RIBEIRO	0.0	0.0	0.0	19/05/2001
74	000116294	MILENA VITORIA ANDRADE TENORIO	0.0	0.0	0.0	21/08/2001
75	000098640	LARISSA BARROS VALENÇA	0.0	0.0	0.0	17/11/2002
76	000117415	ANA PAULA SILVA RAMIRO VITORINO	0.0	0.0	0.0	02/12/2002
77	000113895	MARIA EDWIRGES VITAL SILVA DINIZ	0.0	0.0	0.0	09/07/2021

GERE: 03ª GERE Cidade: MARIBONDO						
COL.	INSCRIÇÃO	NOME	P.T.	P.T.F.C.	P.T.E.	NASC
1	000111637	MARIA CATARINA DE OLIVEIRA	8.8	4.0	4.8	10/01/1970
2	000099698	TANIA SERGILA DA SILVA SANTOS	6.7	4.0	2.7	19/07/1981
3	000114533	CARLA VIVIANE CORREIA DE ANDRADE BARBOSA	6.7	4.0	2.7	01/05/1987
4	000099657	ALEXIA KASSANDRA DA SILVA SANTOS	6.7	4.0	2.7	22/05/2000
5	000109935	JOSEFA DA SILVA	5.2	4.0	1.2	05/08/1968
6	000120088	JOSEFA DANIELLE MARQUES LIMA	5.1	4.0	1.1	17/12/1989
7	000098512	ADRIANA DE LIRA DOS SANTOS	4.8	4.0	0.8	23/02/1974
8	000109323	RITA DE CASSIA DE ALMEIDA SAPUCAIA LOBO	4.4	2.0	2.4	22/12/1995
9	000106554	JUDITE DOS SANTOS	4.0	4.0	0.0	30/06/1968
10	000106680	ANA PAULA ARAUJO DA SILVA	4.0	4.0	0.0	23/11/1975
11	000114145	ROSEMEY ARAUJO DA SILVA	4.0	4.0	0.0	17/11/1978
12	000106612	ANA PATRICIA DA SILVA SANTOS	4.0	4.0	0.0	01/05/1980
13	000110715	ROBERTO DA SILVA FERNANDES	4.0	4.0	0.0	15/02/1983
14	000099895	TONIA EVILANE DA SILVA	4.0	4.0	0.0	20/05/1986
15	000119288	DEYSE ANE DUARTE SILVA	4.0	4.0	0.0	28/05/1993
16	000119578	ODAIR JOSÉ DA SILVA	3.1	2.0	1.1	03/01/1986
17	000114976	ROSINEIDE SILVA NUNES	2.4	0.0	2.4	02/04/1972
18	000117560	JANE CLEIA BARBOSA DE LIMA	2.3	2.0	0.3	14/06/1990
19	000107732	ANA CLÁUDIA FRANCISCA DA SILVA	2.0	2.0	0.0	23/01/1983
20	000103131	LÍVIA LAIS DO NASCIMENTO ALMEIDA	2.0	2.0	0.0	06/11/1986
21	000114155	CÁSSIA GAMA DE ASSUNÇÃO	2.0	2.0	0.0	31/03/1995
22	000102248	JEAN DOS SANTOS OLIVEIRA	2.0	2.0	0.0	24/02/1999
23	000098052	FRANCYHELLEN FELIX DA SILVA	2.0	2.0	0.0	15/06/1999
24	000114184	VITÓRIA GAMA DE ASSUNÇÃO	2.0	2.0	0.0	11/12/1999
25	000104765	MARCOS VIEIRA DA SILVA	1.2	0.0	1.2	23/07/1978
26	000112982	RAFAEL DE ALMEIDA ARAUJO	0.6	0.0	0.6	10/07/1988
27	000111435	CRISTIANE DE OLIVEIRA DOS SANTOS	0.6	0.0	0.6	19/05/1995
28	000104684	SHIRLEY MENDES DA SILVA	0.1	0.0	0.1	23/06/1978
29	000109961	JOSEFA LEANDRO COSTA	0.0	0.0	0.0	14/02/1966
30	000110022	ANA CLÁUDIA DE ALCANTARA DOS SANTOS	0.0	0.0	0.0	08/03/1972
31	000119459	ELIANE DE ALMEIDA SANTOS	0.0	0.0	0.0	27/10/1975
32	000100723	REJANE ALESSANDRA DA SILVA	0.0	0.0	0.0	02/01/1977
33	000116525	MARIA LUCIENE DOS SANTOS	0.0	0.0	0.0	20/05/1978
34	000116818	ANDREIA IZIDIO DA SILVA	0.0	0.0	0.0	06/06/1980
35	000104267	JOSEFA MARIA DE LIMA DA COSTA	0.0	0.0	0.0	08/12/1982
36	000119456	KELLY RAFAELLA DOS SANTOS SOARES	0.0	0.0	0.0	10/04/1983
37	000109227	SIMONE MARIA DOS SANTOS	0.0	0.0	0.0	14/11/1983
38	000099240	JOSEANE FERREIRA DOS SANTOS	0.0	0.0	0.0	01/08/1984
39	000113122	FABIANA HONORATO DE MELO	0.0	0.0	0.0	22/09/1984
40	000109965	MARIA FÁTIMA TEIXEIRA SANTOS	0.0	0.0	0.0	12/05/1985
41	000119687	KARROLA FLÁVIA DOS SANTOS SOARES	0.0	0.0	0.0	03/02/1987
42	000104293	SILVANIA ALVES PEREIRA	0.0	0.0	0.0	25/08/1987
43	000115378	RONNIE DEYVISON CAVALCANTE DA SILVA	0.0	0.0	0.0	24/12/1987
44	000110882	JOSÉ WANDERSON SABINO DE MELO	0.0	0.0	0.0	27/02/1989
45	000100738	JOSÉ RONALDO DA SILVA BARRETO	0.0	0.0	0.0	25/02/1990
46	000113095	CARLA DANIELA BARROS CAVALCANTE	0.0	0.0	0.0	08/12/1990
47	000100281	ALINE BENTO DOS SANTOS	0.0	0.0	0.0	15/08/1992
48	000112485	ALICE BENTO DOS SANTOS	0.0	0.0	0.0	22/07/1993
49	000098070	JOELMA DAS DORES ALMEIDA DA SILVA	0.0	0.0	0.0	13/01/1994
50	000115223	TACIANA FERREIRA DA SILVA COSTA	0.0	0.0	0.0	18/09/1995
51	000105077	JACIQUELLE SILVA DOS SANTOS	0.0	0.0	0.0	23/09/1996
52	000111359	CARINE DE OLIVEIRA BISPO	0.0	0.0	0.0	24/01/1999
53	000112650	AMANDA BENTO DOS SANTOS	0.0	0.0	0.0	24/10/2000

GERE: 03ª GERE Cidade: PALMEIRA DOS ÍNDIOS						
COL.	INSCRIÇÃO	NOME	P.T.	P.T.F.C.	P.T.E.	NASC
1	000102045	ANA CLAUDIA BRAZ DOS SANTOS	10.0	4.0	6.0	09/11/1978
2	000097951	MÁRCIA VIEIRA DA SILVA	10.0	4.0	6.0	22/12/1981
3	000118071	DEISE MARIA DE SOUZA	10.0	4.0	6.0	08/06/1987
4	000118036	EDILENE SILVA DE LIMA	10.0	4.0	6.0	26/03/1994
5	000114442	NADILA SILVA DE LIMA	9.8	4.0	5.8	21/06/1992
6	000104193	MARIA BETÂNIA BARBOSA DA SILVA	8.0	2.0	6.0	30/04/1976
7	000102917	IVONE SILVA DE LIMA	7.6	4.0	3.6	25/08/1969
8	000113855	MARIA DE LOURDES SILVA GONÇALVES	7.6	4.0	3.6	07/09/1975
9	000116812	RANIELE DA SILVA FERREIRA ROCHA	6.9	4.0	2.9	12/06/1977
10	000116892	CLEA BATISTA DA SILVA GUIMARÃES	6.9	4.0	2.9	16/03/1981
11	000110606	ROSELMA MARIA SANTOS DA SILVA	6.8	2.0	4.8	01/02/1971
12	000101543	ALEXSANDRA HONÓRIO FERRO	6.8	2.0	4.8	03/09/1982
13	000116211	ERISVANIA MATIAS DA SILVA	6.8	2.0	4.8	29/06/1985
14	000101596	BENEFOM RHUSTON ANDRADE DE SOUZA	6.8	4.0	2.8	06/10/1991
15	000107479	MARIA DE LOURDES ALVES DOS SANTOS	6.8	4.0	2.8	26/07/1994
16	000101392	ARIANA SILVA DE ARAUJO	6.7	4.0	2.7	20/04/1983
17	000102441	LUCINEIDE DIAS EMÍDIO	6.5	2.0	4.5	04/04/1982
18	000099115	MARIA APARECIDA PEREIRA DA CUNHA	6.4	4.0	2.4	29/08/1982
19	000110552	MARIA JOSE MACIEL DA SILVA	6.4	4.0	2.4	25/03/1985
20	000110935	RENATO DA SILVA MOTA	6.4	4.0	2.4	14/12/1990
21	000099773	RANIELLE TORRES DA SILVA	6.4	4.0	2.4	20/03/1993
22	000118668	MARIA RITA DE MENESES AGUIAR	6.0	0.0	6.0	22/07/1968
23	000108558	MARIA FERREIRA FERRO	6.0	0.0	6.0	27/11/1972
24	000098223	MARICELIA ROBERTA DA SILVA	6.0	0.0	6.0	03/08/1973
25	000118703	SELMA LIMA DA SILVA	6.0	0.0	6.0	18/06/1974
26	000107273	MARIA FRANCISCA JUSTINO NUNES	6.0	0.0	6.0	11/09/1976
27	000102709	ELOIDA DE AQUINO SILVA	6.0	0.0	6.0	03/03/1978
28	000117611	ELIANE SILVA DE BRITO	6.0	0.0	6.0	21/12/1979
29	000101065	MERCIA ALVES DE LIMA	6.0	0.0	6.0	30/11/1982
30	000114942	GRACIELLE TENÓRIO DE HOLANDA	6.0	0.0	6.0	02/09/1984
31	000109676	CICERO THIAGO TENORIO DE ALMEIDA	6.0	0.0	6.0	19/06/1985
32	000111406	LUCINEIA PINHEIRO DA SILVA	5.6	2.0	3.6	01/12/1979
33	000108708	DJINALVA MELO DOS SANTOS	5.1	4.0	1.1	07/04/1987
34	000100642	AMANDA DOS SANTOS CORREIA	5.0	4.0	1.0	08/04/1989
35	000118354	MARIA MAIARA BEZERRA ALVES	5.0	2.0	3.0	26/10/1993
36	000118031	ANA LISIANE LEITE FERRO	4.8	0.0	4.8	08/08/1975
37	000109200	ADRIANA LIMA DA SILVA	4.7	2.0	2.7	13/02/1982
38	000116758	SANIELLY JERONIMO DE SANTANA SILVA	4.6	4.0	0.6	15/06/1988
39	000113686	ROSELI SILVA DE LIMA	4.4	2.0	2.4	28/11/1972
40	000102305	LUANA SANTOS DA SILVA	4.4	2.0	2.4	30/09/1990
41	000119602	EDUARDA DE MOURA BARBOSA	4.4	2.0	2.4	18/04/1997
42	000116940	TAINÁ SILVA DOS SANTOS	4.4	2.0	2.4	30/10/1999
43	000099434	MARIA DA GLÓRIA TEIXEIRA DA SILVA BISPO	4.3	4.0	0.3	09/03/1981
44	000102777	RENATA DA SILVA	4.2	4.0	0.2	04/04/1994
45	000101213	JOSINETE NASCIMENTO ROCHA	4.1	2.0	2.1	25/11/1961
46	000106227	ELISABETH PERCIANO DA SILVA	4.0	4.0	0.0	08/11/1959
47	000115217	MARIA JOSÉ LISBOA DE ALMEIDA	4.0	4.0	0.0	05/08/1967
48	000106957	MARILENE DA SILVA FARIAS	4.0	4.0	0.0	19/12/1970
49	000098453	RUTH MARQUES SOARES	4.0	4.0	0.0	27/02/1973
50	000111866	JOSEFA GOMES DA SILVA	4.0	4.0	0.0	04/10/1975
51	000111489	JOSEANE DE SIRQUEIRA SILVA GONÇALVES	4.0	4.0	0.0	18/12/1975
52	000113872	IVANIR DA SILVA FERRO	4.0	4.0	0.0	07/10/1977
53	000102897	GILVANIA FLORENTINO DA SILVA SIMPLICIO	4.0	4.0	0.0	21/09/1983
54	000101206	GESILDA CAVALCANTE DE MOURA RAMOS	4.0	4.0	0.0	01/01/1984
55	000111619	VALDINETE OLIVEIRA DA SILVA	4.0	4.0	0.0	15/10/1984
56	000101766	ANA MARIA PAIXAO DA SILVA	4.0	4.0	0.0	19/11/1984
57	000102574	ERICA CRISTINA NASCIMENTO DA SILVA	4.0	4.0	0.0	19/01/1987
58	000115823	ELAINE SILVA DE LIMA	4.0	4.0	0.0	04/06/1988
59	000117855	ANA MARIA DE OLIVEIRA SILVA	4.0	4.0	0.0	26/09/1988
60	000119125	MARIA CRISLAINE LOPES DA SILVA PEREIRA	4.0	4.0	0.0	17/10/1988
61	000114852	SUELY DOS SANTOS CAVALCANTI	4.0	4.0	0.0	10/07/1991
62	000110625	ANA RAÍSSA CIRÍACO DA SILVA	4.0	4.0	0.0	31/12/1991
63	000118394	JULIANA AMORIM COSTA	4.0	4.0	0.0	16/07/1992
64	000112120	ALINE FERREIRA DA SILVA	4.0	4.0	0.0	28/09/1994
65	000110311	MARIA LIDIANE SILVA DE FREITAS	4.0	4.0	0.0	04/05/1995
66	000117549	EDJANE SILVA DE LIMA	4.0	4.0	0.0	28/05/1995
67	000119671	JARDIELE SILVA FERREIRA	4.0	4.0	0.0	17/08/1995
68	000101680	ISLANA FERRO PIMENTEL	4.0	4.0	0.0	17/08/1997
69	000115226	MARIA APARECIDA DA CONCEIÇÃO	4.0	4.0	0.0	22/01/1998
70	000111655	VICTÓRIA DE SIRQUEIRA SILVA GONÇALVES	4.0	4.0	0.0	14/04/2002
71	000098381	MARIA JOSÉ ROCHA DA SILVA	4.0	0.0	4.0	07/02/1974
72	000107166	ARYANA SOUZA MARQUES DA SILVA	3.9	0.0	3.9	20/03/1993

73	000105816	LYDIANNE PATRÍCIA TORRES RODRIGUES	3.7	0.0	3.7	09/03/1982
74	000113327	JORDANA DA CONCEIÇÃO	3.6	0.0	3.6	20/06/1971
75	000114229	CLAUDENE RODRIGUES DA SILVA	3.6	0.0	3.6	21/02/1975
76	000119488	MARIA DA SILVA	3.6	0.0	3.6	24/01/1976
77	000102033	ANDRÉIA DE FÁTIMA SILVA NUNES	3.6	0.0	3.6	25/03/1985
78	000102534	ROMÁRIO FERRO DE OLIVEIRA	3.6	0.0	3.6	28/06/1990
79	000117114	ZELIA FERREIRA CABRAL	3.3	2.0	1.3	04/03/1971
80	000101173	RAFAELLE TORRES DA SILVA	3.2	2.0	1.2	22/09/1990
81	000108954	EDVÂNIA SILVA DE BARROS	2.4	0.0	2.4	29/04/1973
82	000098269	JORGIANA PEREIRA MEDEIROS TORRES	2.4	0.0	2.4	08/03/1981
83	000107917	MARCIA PINTO DA SILVA	2.4	0.0	2.4	23/05/1986
84	000115969	MARINEIDE RODRIGUES DE SOUZA BARBOSA	2.0	2.0	0.0	26/04/1957
85	000108745	GISELMA SOUSA DA SILVA COSTA	2.0	2.0	0.0	17/02/1965
86	000117541	MARILENE MARIA VIEIRA CLAUDINO	2.0	2.0	0.0	13/06/1969
87	000113538	ELIANE OKIVEIRA DAS NEVES	2.0	2.0	0.0	24/03/1971
88	000106007	MARIA CÍCERA DE SOUZA COSTA DE LIMA	2.0	2.0	0.0	29/06/1971
89	000116553	MARIA DO AMPARO FARIAS PEIXOTO	2.0	2.0	0.0	11/08/1971
90	000114685	MARTA MARIA CARNAÚBA SILVA	2.0	2.0	0.0	08/01/1972
91	000120116	LINDOMAR DA SILVA PAZ CAVALCANTE	2.0	2.0	0.0	02/09/1977
92	000106751	ELISANGELA ALVES DE MOURA	2.0	2.0	0.0	01/07/1979
93	000117968	GILVANETE SOUZA DOS SANTOS	2.0	2.0	0.0	09/07/1980
94	000107983	MÁRCIA VIEIRA DA SILVA MATIAS	2.0	2.0	0.0	24/07/1980
95	000119944	CÍCERA BEZERRA DA SILVA ROSENDO	2.0	2.0	0.0	28/02/1981
96	000119663	TEREZINHA ALEXANDRE DA SILVA	2.0	2.0	0.0	05/09/1982
97	000102866	ELIDIANE FERREIRA DA SILVA	2.0	2.0	0.0	16/06/1987
98	000104890	ELIJANIA SANTANA BRITO	2.0	2.0	0.0	29/07/1987
99	000102678	TATIANA TEXEIRA	2.0	2.0	0.0	14/11/1987
100	000112969	ROSILMA CORREIA DA SILVA	2.0	2.0	0.0	05/12/1987
101	000115123	MARIA ROSILEIDE PAULINO DA SILVA	2.0	2.0	0.0	08/11/1988
102	000116275	MARIA VALQUÍRIA DA SILVA SANTOS TARGINO	2.0	2.0	0.0	05/09/1989
103	000106277	JÉSSICA DA SILVA PEREIRA	2.0	2.0	0.0	24/09/1991
104	000102492	SÂMIA RÉGIA FONSECA DOS SANTOS	2.0	2.0	0.0	05/04/1992
105	000107793	VALDILENE MARIA CONCEIÇÃO DA SILVA	2.0	2.0	0.0	20/02/1994
106	000104751	YONARA BEZERRA BARROS DE SOUZA	2.0	2.0	0.0	31/01/1995
107	000119236	VALDIANE CONCEIÇÃO DA SILVA	2.0	2.0	0.0	12/05/1995
108	000117311	JACILIA ELEOTERIO DOS SANTOS	2.0	2.0	0.0	10/06/1995
109	000104896	MARIANA TAVARES DA SILVA	2.0	2.0	0.0	05/07/1995
110	000104149	WELITÂNIA LIMA DA COSTA	2.0	2.0	0.0	21/04/1996
111	000103607	SAMARA PEREIRA DA SILVA OLIVEIRA	2.0	2.0	0.0	20/05/1996
112	000118842	VANESSA CONCEIÇÃO DA SILVA	2.0	2.0	0.0	22/06/1996
113	000117788	MILENA MARIA SANTOS CUSTÓDIO	2.0	2.0	0.0	15/01/1997
114	000111532	ALICIA BEZERRA DA SILVA	2.0	2.0	0.0	04/05/1998
115	000106224	ERICA DA SILVA PEREIRA	2.0	2.0	0.0	22/03/1999
116	000118870	ROSIELI DA SILVA SANTOS	2.0	2.0	0.0	14/12/1999
117	000119804	EDLANE SILVA DE LIMA	2.0	2.0	0.0	27/01/2002
118	000114968	MARIA JULIANA SILVA DOS SANTOS	1.6	0.0	1.6	19/03/1988
119	000105066	TALITA ERIKA DE MELO TORRES	1.5	0.0	1.5	20/03/1993
120	000106763	MANOEL PEREIRA DA SILVA JÚNIOR	1.4	0.0	1.4	14/12/1978
121	000119494	ROSA MARIA CORREIA DA SILVA	1.4	0.0	1.4	18/03/1982
122	000102525	CLAUDIA BARROS DE LIMA SANTOS FARIAS	1.4	0.0	1.4	01/11/1985
123	000114458	JADIEVERSON BARBOSA BEZERRA	1.4	0.0	1.4	11/10/1990
124	000104453	ELISABET DE CÁSSIA SILVA	1.2	0.0	1.2	16/02/1982
125	000118351	EDJANE DA SILVA	1.2	0.0	1.2	20/12/1985
126	000115974	ERIVÂNIA SILVA DOS SANTOS	1.2	0.0	1.2	17/12/1989
127	000108607	MARILENE DA SILVA FRANÇA	1.0	0.0	1.0	28/04/1973
128	000101076	JUCINEIA GOMES DA SILVA	0.9	0.0	0.9	19/03/1975
129	000105633	ADALVERLANE GOMES SANTOS	0.9	0.0	0.9	31/07/2000
130	000104683	RIA DE CASIA	0.8	0.0	0.8	28/05/1978
131	000102107	MARIA CLEIDE GOMES DA SILVA	0.6	0.0	0.6	30/11/1977
132	000103120	SARA LINAMARA LUZ CAVALCANTE PEREIRA	0.6	0.0	0.6	26/11/1981
133	000113151	JUSSIARA DE SOUZA CARNAUBA	0.6	0.0	0.6	14/02/1985
134	000118416	EDVALDO CORREIA DE ARAUJO	0.3	0.0	0.3	16/05/1974
135	000105592	ANDREIA FERREIRA DO NASCIMENTO	0.3	0.0	0.3	27/10/1976
136	000118328	GENILDA CAVALCANTE DE MOURA	0.3	0.0	0.3	05/01/1985
137	000100270	DENISE GOMES LISBOA DA SILVA	0.1	0.0	0.1	01/05/1970
138	000106891	MARIA APARECIDA TENORIO DOS SANTOS	0.0	0.0	0.0	15/12/1961
139	000106229	MARIA SELMA MATIAS DAS NEVES	0.0	0.0	0.0	12/09/1962
140	000113456	ANGELA CARMEN LINO	0.0	0.0	0.0	15/07/1963
141	000113063	VILMA LIMA DA SILVA GONZALEZ	0.0	0.0	0.0	24/04/1965
142	000100745	ELBANIA MARIA DE LIMA MONTEIRO	0.0	0.0	0.0	27/09/1968
143	000105736	DENISE DA SILVA	0.0	0.0	0.0	05/02/1969
144	000107110	ZÉLIA GONZAGA FERRO	0.0	0.0	0.0	30/04/1971
145	000116546	MARCOS ANTONIO DE OLIVEIRA SILVA	0.0	0.0	0.0	06/03/1973
146	000119165	MARITÂNIA DE MOURA FERREIRA	0.0	0.0	0.0	02/05/1973
147	000101014	CHIRLE DE SOUZA LOPES	0.0	0.0	0.0	25/05/1973
148	000103970	ANALDIR DA SILVA NOGUEIRA DE ALMEIDA	0.0	0.0	0.0	17/08/1973
149	000118581	SÔNIA MARIA DA SILVA LIMA	0.0	0.0	0.0	01/07/1974



150	000113092	ADRIANO ALVES COSTA	0.0	0.0	0.0	28/07/1975
151	000112729	PATRICIA DANTAS DOS SANTOS	0.0	0.0	0.0	25/09/1975
152	000102440	ANA CLEIDE MARTINS DA SILVA	0.0	0.0	0.0	02/07/1976
153	000106523	JOSEFA DE BARROS SILVA	0.0	0.0	0.0	25/09/1976
154	000104365	SANDRA MARIA FERREIRA DA SILVA	0.0	0.0	0.0	19/10/1976
155	000119669	MARLEIDE ARAUJO DA SILVA	0.0	0.0	0.0	02/05/1977
156	000110486	JOSEFA DA SILVA DOS SANTOS	0.0	0.0	0.0	26/05/1977
157	000118707	JANAINA ISRAEL DA SILVA	0.0	0.0	0.0	20/06/1977
158	000109299	CRISTIANE DE SOUSA LIMA CABRAL	0.0	0.0	0.0	21/08/1977
159	000109547	QUITÉRIA PATRÍCIA MORAES DE LIMA	0.0	0.0	0.0	15/11/1977
160	000116231	MARIA QUITERIA DA SILVA	0.0	0.0	0.0	20/08/1978
161	000118329	ELENILDA CANUTO DA SILVA LEITE	0.0	0.0	0.0	29/08/1978
162	000114411	ZENEUDA DE ANDRADE SILVA	0.0	0.0	0.0	28/10/1978
163	000110820	MARIA JOSÉ BARBOSA DA SILVA FERREIRA	0.0	0.0	0.0	06/01/1979
164	000109496	CATIÊNE CAVALCANTE ARAÚJO DA SILVA	0.0	0.0	0.0	25/08/1979
165	000106825	ANTONIA DE CASSIA ARAÚJO DA SILVA	0.0	0.0	0.0	27/09/1979
166	000107989	NADJA NAYRA DA SILVA FERRO	0.0	0.0	0.0	29/04/1980
167	000119514	MATILDES BARBOSA PINTO	0.0	0.0	0.0	17/06/1980
168	000118247	HELENILDA LIMA DA ROCHA	0.0	0.0	0.0	18/06/1980
169	000116708	JOSÉ JASSÉ ARAUJO DE FREITAS	0.0	0.0	0.0	09/07/1980
170	000120077	WELLIDA ADRIANA DE LIMA BARBOSA	0.0	0.0	0.0	16/09/1980
171	000109520	JUCINEIDE FERREIRA SILVA DA COSTA	0.0	0.0	0.0	23/10/1980
172	000102102	IVANIA PEREIRA DUARTE	0.0	0.0	0.0	28/10/1980
173	000118590	CLEIDE PEREIRA DE OLIVEIRA	0.0	0.0	0.0	02/06/1981
174	000115083	PATRÍCIA BEZERRA DE SENA	0.0	0.0	0.0	20/06/1981
175	000107622	ALIDIAM KELLY DE OLIVEIRA LIMA ALMEIDA	0.0	0.0	0.0	19/07/1981
176	000112623	ROSIANE SANTOS LIMA	0.0	0.0	0.0	26/09/1981
177	000113364	VIVIANE SANTOS DA FONSECA	0.0	0.0	0.0	23/10/1981
178	000107505	MARIA IVONE DE OLIVEIRA MELQUIADES	0.0	0.0	0.0	31/10/1981
179	000109510	MARIA FERNANDA ZACARIAS DA SILVA	0.0	0.0	0.0	17/04/1982
180	000116058	CRISTINA MELO SILVA	0.0	0.0	0.0	06/05/1982
181	000107269	ANDREINA LEMOS DA SILVA	0.0	0.0	0.0	26/05/1982
182	000113143	VÂNIA NOLBERTA DA SILVA	0.0	0.0	0.0	30/05/1982
183	000109643	SIEIDE TAVARES DA SILVA	0.0	0.0	0.0	05/10/1982
184	000108271	ELMA COSTA DE ARAÚJO	0.0	0.0	0.0	08/11/1982
185	000107976	JOSEFA SATURNINO DA SILVA	0.0	0.0	0.0	09/11/1982
186	000106066	JOSINETE MONTEIRO DA SILVA	0.0	0.0	0.0	17/11/1982
187	000100717	MAYANA BELARMINO SALVIANO	0.0	0.0	0.0	23/12/1982
188	000116405	JADSON CORREIA VIANA	0.0	0.0	0.0	24/12/1982
189	000110420	ELIENE JUSTINO NUNES DA SILVA	0.0	0.0	0.0	18/01/1983
190	000119910	PATRÍCIA LEANDRO FERRO DA SILVA	0.0	0.0	0.0	17/09/1983
191	000118131	HELENICE LIMA DA ROCHA BRAZ	0.0	0.0	0.0	31/12/1983
192	000119853	ALCIONE SILVA DE AMORIM	0.0	0.0	0.0	25/07/1984
193	000117194	JULIANA SANTOS DA SILVA PORTO	0.0	0.0	0.0	05/01/1985
194	000099951	AMÉLIA COTA CABRAL	0.0	0.0	0.0	05/03/1985
195	000106682	CAMILA BALBINO PEREIRA MENDES	0.0	0.0	0.0	03/01/1986
196	000118574	MARCELA DA SILVA LEITE	0.0	0.0	0.0	08/09/1986
197	000110918	NADJA PEREIRA DE OLIVEIRA	0.0	0.0	0.0	21/09/1986
198	000100466	ALINE APARECIDA OLIVEIRA DA SILVA	0.0	0.0	0.0	11/10/1986
199	000101822	CLÁUDIA GOMES DA SILVA	0.0	0.0	0.0	02/11/1986
200	000098182	MARCIA CARINE ALVES DOS SANTOS	0.0	0.0	0.0	19/04/1987
201	000112621	AMANDA SILVA DE CARVALHO	0.0	0.0	0.0	13/07/1987
202	000098067	JULIANA SILVA TENÓRIO	0.0	0.0	0.0	02/12/1987
203	000111821	MARIA EDILANE DOS SANTOS BARBOSA	0.0	0.0	0.0	31/12/1987
204	000107229	GABRIELLA DOS SANTOS BENJOINO SOUZA	0.0	0.0	0.0	21/03/1988
205	000104439	ANA JÚLIA SILVA NUNES	0.0	0.0	0.0	29/06/1988
206	000104952	MARIA ELIZABETH ARAÚJO DA SILVA	0.0	0.0	0.0	12/09/1988
207	000105822	MARIA VALÉRIA FERREIRA FÉLIX PIMENTEL	0.0	0.0	0.0	29/01/1989
208	000115288	LAISE DA SILVA TORRES	0.0	0.0	0.0	12/03/1989
209	000112025	ALILIA FURTUOSO DA SILVA	0.0	0.0	0.0	08/04/1989
210	000104186	JOSÉ LUCAS DA SILVA SAMPAIO	0.0	0.0	0.0	13/04/1989
211	000107640	MONICA FERREIRA DA SILVA	0.0	0.0	0.0	27/09/1989
212	000102747	MARIA ALINE RODRIGUES DE LIMA	0.0	0.0	0.0	05/10/1989
213	000113801	DANIELE SANTOS DE OLIVEIRA	0.0	0.0	0.0	04/05/1990
214	000101207	WANDERLEIA SALUSTIANO AMANCIO	0.0	0.0	0.0	05/06/1990
215	000107796	PATRÍCIA SANTOS DA LUZ	0.0	0.0	0.0	09/03/1991
216	000118506	DAIANE DA SILVA FARIAS	0.0	0.0	0.0	03/06/1991
217	000103702	RAYARA BRITO DE LIMA	0.0	0.0	0.0	02/09/1991
218	000103551	DAYANE ALVES DA SILVA	0.0	0.0	0.0	06/10/1991
219	000112605	LEILAH PEREIRA DOS SANTOS	0.0	0.0	0.0	30/06/1992
220	000111820	MARIA RONAQUESIA BARBOSA DOS SANTOS	0.0	0.0	0.0	30/07/1992
221	000101075	MICHELLE CELESTINO DA SILVA	0.0	0.0	0.0	10/10/1992
222	000103449	RAYSSA CARNEIRO CAETANO	0.0	0.0	0.0	22/12/1992
223	000104344	ALEFF AILTON FERREIRA DA SILVA	0.0	0.0	0.0	03/10/1993
224	000104324	LARISSA WÊNIA NICÁCIO DA SILVA	0.0	0.0	0.0	13/01/1994
225	000106902	JOAO PAULO LIRA DO NASCIMENTO	0.0	0.0	0.0	03/06/1994
226	000113617	JEFFERSON HUGO DE OLIVEIRA ORMINDO	0.0	0.0	0.0	22/06/1994



227	000108960	MACIELY FERREIRA	0.0	0.0	0.0	19/08/1994
228	000108360	MARCOS ERNESTO ALVES RODRIGUES	0.0	0.0	0.0	21/10/1994
229	000110454	DALILA NUNES DA SILVA	0.0	0.0	0.0	18/11/1994
230	000102517	CARLA DA SILVA SANTOS	0.0	0.0	0.0	15/01/1995
231	000110716	MARCOS ANDRÉ FRAGOSO PEREIRA DA SILVA	0.0	0.0	0.0	09/02/1995
232	000109164	JÉSSICA MARIA ARAÚJO MONTEIRO	0.0	0.0	0.0	03/04/1995
233	000109852	WESLEY LEOPOLDINO DE MORAES	0.0	0.0	0.0	10/04/1995
234	000116697	MARIA RENATA SILVA DOS SANTOS	0.0	0.0	0.0	03/06/1995
235	000110836	SAMARA PEREIRA SANTOS DA SILVA FRAGOSO	0.0	0.0	0.0	03/07/1995
236	000105590	THAYNA DE LIMA LUCENA	0.0	0.0	0.0	05/10/1995
237	000105852	ALINY DE LIMA ALEXANDRE	0.0	0.0	0.0	06/01/1996
238	000103948	CARLOS ANTONIO DOS SANTOS SOBRINHO	0.0	0.0	0.0	12/05/1996
239	000107428	IVANA BARROS DE ASSIS	0.0	0.0	0.0	21/07/1996
240	000117400	DANIELE DE FREITAS FERREIRA	0.0	0.0	0.0	25/08/1996
241	000114205	ROSANA PEREIRA DA SILVA ALMEIDA	0.0	0.0	0.0	14/09/1996
242	000109305	ELLAINÉ KYVIA DUARTE COSTA SILVA	0.0	0.0	0.0	30/09/1996
243	000106000	SARAH GABRIELA DE FARIAS SILVA	0.0	0.0	0.0	30/12/1996
244	000107955	BEATRIZ FORTUNATO DA SILVA	0.0	0.0	0.0	04/01/1997
245	000106923	LÍSIA MARÍLIA TENÓRIO DA SILVA	0.0	0.0	0.0	05/04/1997
246	000110740	SANDRA FRANCISCA DOS SANTOS	0.0	0.0	0.0	01/06/1997
247	000106025	INGRID BARBOSA MELO	0.0	0.0	0.0	20/07/1997
248	000117295	ROSILENE SILVA GOMES	0.0	0.0	0.0	31/07/1997
249	000119617	VERÔNICA LOYANNE LIMA DA SILVA CORREIA	0.0	0.0	0.0	14/08/1997
250	000117271	BRUNA DE FREITAS FERREIRA	0.0	0.0	0.0	06/04/1998
251	000099070	MICHAELLE JOICE BERNARDO DA SILVA	0.0	0.0	0.0	29/06/1998
252	000118311	BRUNA FRAGOSO DA SILVA	0.0	0.0	0.0	23/11/1998
253	000106431	ALINE CABRAL DE GOIS SILVA	0.0	0.0	0.0	05/03/1999
254	000102757	IARA KATIELLE PEREIRA DA SILVA	0.0	0.0	0.0	24/05/1999
255	000113295	LUANA DA SILVA	0.0	0.0	0.0	25/08/1999
256	000119298	GABRIELE ALBUQUERQUE SILVA	0.0	0.0	0.0	28/09/1999
257	000118613	JACIARA DA SILVA CERQUEIRA	0.0	0.0	0.0	11/11/1999
258	000101479	RAQUEL COSTA DA SILVA	0.0	0.0	0.0	15/01/2000
259	000112580	AUDÁLIA INGRID SANTANA FERRO	0.0	0.0	0.0	08/03/2000
260	000109072	MAYSA SIMÃO DA SILVA	0.0	0.0	0.0	14/03/2000
261	000109357	JOSÉ HUMBERTO DE ANDRADE SILVA	0.0	0.0	0.0	19/03/2000
262	000111143	GRAZIELLE TORRES CAVALCANTE	0.0	0.0	0.0	10/03/2001
263	000119318	GRAZIELE ALBUQUERQUE SILVA	0.0	0.0	0.0	08/05/2001
264	000109267	JANIO OLIVERA FEITOSA FILHO	0.0	0.0	0.0	20/05/2001
265	000114586	MIKAELE SILVA SANTOS	0.0	0.0	0.0	14/07/2001
266	000106840	MARIA EDUARDA DOS SANTOS MORAES	0.0	0.0	0.0	08/09/2001
267	000100099	MARIA LUÍSA SANTOS SILVA	0.0	0.0	0.0	29/10/2001
268	000110998	ATAIRIS DOS SANTOS PEREIRA	0.0	0.0	0.0	27/12/2001
269	000098315	FRANCIELLE MARIA DA SILVA	0.0	0.0	0.0	01/04/2002
270	000107958	CAMILA FERREIRA BARROS	0.0	0.0	0.0	18/04/2002
271	000119443	ANTONIO SATURNINO DA SILVA	0.0	0.0	0.0	29/05/2002
272	000114848	MARIA VITÓRIA SILVA VANDERLEY	0.0	0.0	0.0	13/06/2002
273	000107160	MARIA EDUARDA DA SILVA	0.0	0.0	0.0	11/07/2002
274	000106499	JOYCE MILENA SANTOS RODRIGUES	0.0	0.0	0.0	14/06/2003

### Agente Educacional I - Alimentação Escolar

\* P.T. - Pontuação Total; P.T.F.C. - Pontuação Títulos Formação Complementar; P.T.E. - Pontuação Títulos Experiência.

GERE: 04ª GERE Cidade: CAJUEIRO						
COL.	INSCRIÇÃO	NOME	P.T.	P.T.F.C.	P.T.E.	NASC
1	000114234	SELMA INÁCIO DA SILVA	6.0	0.0	6.0	30/04/1974
2	000118460	MARIA ROSILEIDE SANTOS DA SILVA	4.0	4.0	0.0	13/02/1984
3	000113644	ROSICLEIDE DA SILVA MENDONÇA	2.6	0.0	2.6	01/12/1985
4	000112593	TELMA FERREIRA DA SILVA	2.0	2.0	0.0	24/02/1981
5	000111823	ÍTALO PEREIRA RODRIGUES	2.0	2.0	0.0	22/07/1993
6	000115693	RUTE SOUZA DOS SANTOS	2.0	2.0	0.0	02/03/2001
7	000116094	CLEDJA BARBOSA DA SILVA	1.2	0.0	1.2	05/04/1994
8	000111583	MARIA QUITÉRIA CRESCENCIO	0.0	0.0	0.0	19/12/1968
9	000118873	MARIA CLERES BEZERRA DA SILVA	0.0	0.0	0.0	17/05/1969
10	000109784	GEINE FARIAS	0.0	0.0	0.0	23/05/1981
11	000108347	VANDECLÉIA FERREIRA COSTA	0.0	0.0	0.0	14/08/1981
12	000109104	MARIA CRISTINA PEREIRA DA SILVA	0.0	0.0	0.0	15/01/1984
13	000109174	LEANDRA DOS SANTOS TENORIO	0.0	0.0	0.0	22/10/1985
14	000115047	FABRICIA DA SILVA	0.0	0.0	0.0	07/03/1988
15	000101336	JANEKEILA PEREIRA DO NASCIMENTO	0.0	0.0	0.0	15/03/1988
16	000107402	CLAUDIANA SILVA	0.0	0.0	0.0	18/06/1990
17	000099577	MONIQUE CAMILE DA SILVA	0.0	0.0	0.0	13/08/1990
18	000101079	ANA CLAUDIA DE OLIVEIRA SILVA	0.0	0.0	0.0	27/11/1990
19	000100830	MARIA ALEXSANDRA DOS SANTOS	0.0	0.0	0.0	04/04/1991
20	000118628	AMANDA MARIA DA SILVA	0.0	0.0	0.0	23/08/1991
21	000112966	MARCKSON OLIVEIRA DA SILVA	0.0	0.0	0.0	13/04/1992
22	000118576	ADRIELY ALVES BERNARDO	0.0	0.0	0.0	04/07/1997
23	000116048	FELIPE DE MACENA SANTOS	0.0	0.0	0.0	11/12/1997
24	000111092	RAYANE FRANCIELLE CRESCÊNCIO NASCIMENTO	0.0	0.0	0.0	17/03/1999
25	000110863	LUCILENE COSTA DOS SANTOS	0.0	0.0	0.0	21/05/1999

## Agente Educacional I - Alimentação Escolar

\* P.T. - Pontuação Total; P.T.F.C. - Pontuação Títulos Formação Complementar; P.T.E. - Pontuação Títulos Experiência.

GERE: 04ª GERE Cidade: CAPELA

COL.	INSCRIÇÃO	NOME	P.T.	P.T.F.C.	P.T.E.	NASC
1	000112558	ROBERTO GOMES SOUSA	8.0	2.0	6.0	27/12/1980
2	000106845	SEBASTIANA PURES DA SILVA	6.0	0.0	6.0	22/03/1965
3	000105482	VILMA MATIAS DOS SANTOS	6.0	0.0	6.0	17/08/1979
4	000100112	ELISÂNGELA FERREIRA	6.0	0.0	6.0	13/07/1982
5	000101832	ITALO BRUNO DE OLIVEIRA	6.0	0.0	6.0	30/07/1982
6	000117614	JOAO MANOEL DA SILVA	6.0	0.0	6.0	16/12/1990
7	000100470	MÔNICA MATIAS DOS SANTOS	4.8	0.0	4.8	02/10/1973
8	000108969	JOSECEIA SILVINO DA SILVA	4.7	0.0	4.7	07/01/1976
9	000111964	GERSON CLAUDINO DE SIQUEIRA JUNIOR	4.6	4.0	0.6	14/07/1985
10	000104922	EDJANE MARIA DA SILVA OLIVEIRA ALVES	4.0	4.0	0.0	10/03/1977
11	000112597	CELIANE REIS DA SILVA	4.0	4.0	0.0	25/10/1988
12	000102819	NARA TAYNA DE OLIVEIRA SANTOS	4.0	4.0	0.0	13/03/1998
13	000117502	ANA MARIA BARBOSA DE OLIVEIRA	4.0	4.0	0.0	30/04/1998
14	000110491	ALBANISE MARIA MORAES MARINHO	3.6	0.0	3.6	21/06/1981
15	000113536	SANDRA DE OLIVEIRA SANTOS	2.6	2.0	0.6	02/02/1976
16	000117080	FLAVIA BOMFIM PINTO	2.6	2.0	0.6	20/07/1987
17	000105954	MARIA DAS GRAÇAS DE LIMA	2.6	0.0	2.6	07/09/1968
18	000118565	NADJA SIMONE COSTA DE OLIVEIRA	2.0	2.0	0.0	09/04/1978
19	000118320	CÁSSIA JOSÉ DA SILVA	2.0	2.0	0.0	16/06/1982
20	000114721	MÁRCIA DE OLIVEIRA SILVA MELO	2.0	2.0	0.0	02/10/1983
21	000117943	MERLEN MARIELE MARQUES GOMES	2.0	2.0	0.0	24/04/1999
22	000112490	MARIA ROSILENE DA SILVA	1.8	0.0	1.8	20/12/1979
23	000106744	MARIA JOSE DE OLIVEIRA SILVA	1.2	0.0	1.2	17/12/1967
24	000114880	REGINEIDE TEIXEIRA CAVALCANTE	1.2	0.0	1.2	22/04/1982
25	000105894	PAULO SÉRGIO DA SILVA SANTOS	1.2	0.0	1.2	19/02/2000
26	000116847	NORMA SUELY COSTA DE OLIVEIRA	0.6	0.0	0.6	26/12/1979
27	000118553	ADILSON ALMEIDA SILVA	0.0	0.0	0.0	15/11/1970
28	000101554	SELMA VALDEVINO DA SILVA	0.0	0.0	0.0	10/03/1976
29	000110520	MARIANA GOMES MONTEIRO MARINHO	0.0	0.0	0.0	15/09/1977
30	000108764	TELMA MELO DA SILVA	0.0	0.0	0.0	25/06/1979
31	000118264	LUCIANA TEIXEIRA MARINHO	0.0	0.0	0.0	08/08/1980
32	000108981	EDIVANIA PEREIRA PITA	0.0	0.0	0.0	10/08/1981
33	000106256	DILIANE SOARES DA SILVA	0.0	0.0	0.0	24/03/1982
34	000111441	MARIANA FRANCISCO DE ALMEIDA	0.0	0.0	0.0	15/10/1982
35	000103840	PRISCILA AMORIM TAVARES	0.0	0.0	0.0	21/06/1984
36	000112743	LUCILEIDE CASSEMIRO COSTA SANTOS	0.0	0.0	0.0	24/02/1986
37	000111559	KATARINNE LOPES MARQUES	0.0	0.0	0.0	17/04/1987
38	000107314	ANA RAQUEL VALETIM DA SILVA	0.0	0.0	0.0	10/10/1987
39	000103122	MICHELE SIMÃO DA SILVA	0.0	0.0	0.0	27/05/1989
40	000112757	CRISLENE BATISTA DE MELO	0.0	0.0	0.0	21/10/1989
41	000104297	RANSMILLYANNE RAYANNE MOREIRA DE ALBUQUERQUE LEITE	0.0	0.0	0.0	29/01/1991
42	000104822	MARIA QUITÉRIA DA SILVA SIQUEIRA	0.0	0.0	0.0	01/05/1993
43	000101623	MARIA MAGNADJA VALDEVINO DA SILVA	0.0	0.0	0.0	12/02/1994
44	000112907	BÁRBARA TRAJANO TOLEDO	0.0	0.0	0.0	04/04/1995
45	000110892	DAIANE DA CONCEIÇÃO BATISTA	0.0	0.0	0.0	23/04/1995
46	000118013	LAIANE TEIXEIRA MARINHO	0.0	0.0	0.0	26/08/1995
47	000114910	LAUDICEIA PEREIRA DE LIMA	0.0	0.0	0.0	05/10/1995
48	000109079	DANIELA MIRANDA VERISSIMO	0.0	0.0	0.0	13/11/1996
49	000110945	RAIANE DA CONCEIÇÃO BATISTA	0.0	0.0	0.0	07/02/1997
50	000114861	JOYCE KEROLAYNE LAURENTINO ALVES BARROS	0.0	0.0	0.0	03/09/1997
51	000110569	ERIKA SOUZA MELO	0.0	0.0	0.0	15/10/1997
52	000112741	ZYELTON VITAL DA SILVA	0.0	0.0	0.0	30/12/1997
53	000099465	JOSÉ JAMERSON FALCÃO DA SILVA	0.0	0.0	0.0	11/03/1998
54	000114373	POLLYANA SHINTIA SOUZA NAZÁRIO	0.0	0.0	0.0	28/04/1998
55	000118780	GUSTAVO GOMES DE ALMEIDA	0.0	0.0	0.0	29/01/2000
56	000118732	GABRIELA GOMES DE ALMEIDA	0.0	0.0	0.0	22/03/2001
57	000108997	JADIELLE MIRANDA VERISSIMO	0.0	0.0	0.0	16/08/2002

## Agente Educacional I - Alimentação Escolar

\* P.T. - Pontuação Total; P.T.F.C. - Pontuação Títulos Formação Complementar; P.T.E. - Pontuação Títulos Experiência.

GERE: 04ª GERE Cidade: CHÃ PRETA

COL.	INSCRIÇÃO	NOME	P.T.	P.T.F.C.	P.T.E.	NASC
1	000099281	FLASILEIDE TEREZA DOS SANTOS	6.4	4.0	2.4	04/05/1977
2	000118820	VERONICA CAVALCANTE DA SILVA	6.0	0.0	6.0	10/06/1987
3	000106772	ELICIANA CUPERTINO DE SOUZA	4.0	4.0	0.0	24/03/1981
4	000111344	AMANDA MARTINS PEREIRA DE LIMA	2.4	0.0	2.4	30/12/1990
5	000105949	IZABEL CAVALCANTE DA ROCHA	2.0	2.0	0.0	09/03/1968
6	000117035	APOLIANA TENÓRIO DA SILVA	2.0	2.0	0.0	20/12/1985
7	000116881	LUZIA TENÓRIO	0.6	0.0	0.6	12/12/1972
8	000117931	SONIA MARIA TENÓRIO FLORENTINO	0.0	0.0	0.0	12/08/1980
9	000118123	ROSÂNGELA MARIA DA SILVA FERREIRA	0.0	0.0	0.0	20/04/1981
10	000102343	JOSEFA NILDA BARBOSA LOPES	0.0	0.0	0.0	14/03/1982
11	000106208	MARIA CÍCERA FERREIRA DOS SANTOS	0.0	0.0	0.0	23/03/1986
12	000117918	LUCAS TENÓRIO DA SILVA	0.0	0.0	0.0	28/05/1998
13	000101322	STERFHANY FERREIRA DOS SANTOS	0.0	0.0	0.0	04/09/2000
14	000105427	KETINY SANTOS DA CRUZ	0.0	0.0	0.0	20/03/2001

### Agente Educacional I - Alimentação Escolar

\* P.T. - Pontuação Total; P.T.F.C. - Pontuação Títulos Formação Complementar; P.T.E. - Pontuação Títulos Experiência.

GERE: 04ª GERE Cidade: MAR VERMELHO						
COL.	INSCRIÇÃO	NOME	P.T.	P.T.F.C.	P.T.E.	NASC
1	000118839	CRISTIANA DOS SANTOS SILVA	4.4	4.0	0.4	30/06/1996
2	000119364	JOANA HELENO SANTOS LIMA	2.4	0.0	2.4	23/06/1980
3	000116021	AMANDA TEOTONIO DA SILVA	1.2	0.0	1.2	18/08/1996
4	000105375	MARIA MARLI DA SILVA	0.0	0.0	0.0	30/08/1974
5	000100484	MARIA DO SOCORRO CAMASSARI SANTANA DOS SANTOS	0.0	0.0	0.0	18/03/1981
6	000103556	DANIEL FERREIRA DA SILVA	0.0	0.0	0.0	24/04/1982
7	000105473	VALDERICE CAVALCANTE BARBOSA	0.0	0.0	0.0	04/07/1982
8	000105447	VALDENIA CAVALCANTE BARBOSA	0.0	0.0	0.0	14/06/1989
9	000107000	JULLYANE BERTO DA SILVA	0.0	0.0	0.0	04/05/1993
10	000105799	ELMA MARIA DE OLIVEIRA SANTOS DUMONT	0.0	0.0	0.0	23/01/1995
11	000106873	RUANY EMANUELLY DOS SANTOS SILVA	0.0	0.0	0.0	31/03/1997
12	000105418	MARIANA DOS SANTOS SILVA	0.0	0.0	0.0	01/12/1998
13	000109638	YSMIN DOS SANTOS OLIVEIRA	0.0	0.0	0.0	14/08/2003

### Agente Educacional I - Alimentação Escolar

\* P.T. - Pontuação Total; P.T.F.C. - Pontuação Títulos Formação Complementar; P.T.E. - Pontuação Títulos Experiência.

GERE: 04ª GERE Cidade: PAULO JACINTO						
COL.	INSCRIÇÃO	NOME	P.T.	P.T.F.C.	P.T.E.	NASC
1	000104726	MARIA CÉLIA FRANÇA DA SILVA	10.0	4.0	6.0	06/01/1970
2	000106350	DIANA SILVA DE OLIVEIRA	8.3	4.0	4.3	18/04/1989
3	000105927	ELIANE DE OLIVEIRA SILVA	6.8	4.0	2.8	29/12/1984
4	000100206	IZENILDA FRANÇA DA SILVA	6.5	4.0	2.5	16/07/1975
5	000102395	JOSEFA NARCISO CANDIDO	6.4	4.0	2.4	07/09/1975
6	000108056	DANILA MARIA CARLOS DO NASCIMENTO	4.0	4.0	0.0	23/02/1984
7	000110908	PAULO RAMIRO DOS SANTOS FILHO	4.0	4.0	0.0	06/12/1992
8	000109905	LUCIANA LIMA DE OLIVEIRA	4.0	4.0	0.0	12/05/1993
9	000104277	RITA DE CÁSSIA EPIFÂNIO DA SILVA	2.0	2.0	0.0	17/04/2001
10	000118344	ARIANE MARTINS DE OLIVEIRA MELO	0.8	0.0	0.8	27/02/2003
11	000118145	MARIA APARECIDA VIEIRA DA SILVA	0.6	0.0	0.6	29/05/1996
12	000116120	LUCIANA CONCEIÇÃO DOS SANTOS	0.5	0.0	0.5	04/10/1992
13	000111771	ROSANE XAVIER DA SILVA	0.0	0.0	0.0	08/08/1979
14	000117422	FABRICIA MARIA DE LIMA CAVALCANTE	0.0	0.0	0.0	29/12/1982
15	000113476	MARIA DE FÁTIMA SILVA NASCIMENTO	0.0	0.0	0.0	27/07/1984
16	000105424	ANDREIA ALIXANDRE DA SILVA	0.0	0.0	0.0	27/08/1984
17	000108136	ISABELLE CRISTINE CARLOS DO NASCIMENTO	0.0	0.0	0.0	25/08/1987
18	000114923	THAÍS COSTA FARIAS DA SILVA	0.0	0.0	0.0	12/04/1991
19	000119209	MARIA ALINE DA SILVA	0.0	0.0	0.0	13/07/1993
20	000112456	DAYANA DA CONCEIÇÃO SILVA	0.0	0.0	0.0	21/05/1994
21	000115453	ANDRESSA CAROLINY DA SILVA COSTA	0.0	0.0	0.0	14/08/1994
22	000110518	LUCIANA HOLANDA GOMES	0.0	0.0	0.0	23/11/1997

### Agente Educacional I - Alimentação Escolar

\* P.T. - Pontuação Total; P.T.F.C. - Pontuação Títulos Formação Complementar; P.T.E. - Pontuação Títulos Experiência.

GERE: 04ª GERE Cidade: PINDOBA						
COL.	INSCRIÇÃO	NOME	P.T.	P.T.F.C.	P.T.E.	NASC
1	000113515	JOSETE DA SILVA SANTOS	6.7	4.0	2.7	03/03/1980
2	000116939	MARIA MÔNICA DA SILVA	4.8	0.0	4.8	07/05/1977
3	000109504	EDJANE SANTOS DE OLIVEIRA	2.6	2.0	0.6	27/10/1977
4	000120073	MARIA ADRIANA MARQUES DA SILVA	2.2	2.0	0.2	12/05/1978
5	000117228	LUCICLEIA SANTANA DA SILVA	0.9	0.0	0.9	18/01/1987
6	000097885	JOSE REINALDO PEREIRA DOS SANTOS	0.0	0.0	0.0	09/08/1982

## Agente Educacional I - Alimentação Escolar

\* P.T. - Pontuação Total; P.T.F.C. - Pontuação Títulos Formação Complementar; P.T.E. - Pontuação Títulos Experiência.

GERE: 04ª GERE Cidade: VIÇOSA						
COL.	INSCRIÇÃO	NOME	P.T.	P.T.F.C.	P.T.E.	NASC
1	000107210	MARIA ALICE MAIA MARTINS	10.0	4.0	6.0	12/07/1963
2	000117171	EDJANE CORREIA DA SILVA COSTA	6.0	0.0	6.0	00/00/0000
3	000107409	IZABEL CRISTINA DOS SANTOS FERREIRA	6.0	0.0	6.0	19/07/1971
4	000101259	JOANA D' ARC DOS SANTOS VIEIRA	6.0	0.0	6.0	23/06/1980
5	000114532	MAISA MARQUES DA SILVA	6.0	0.0	6.0	22/11/1990
6	000112610	MÉRCIA HONÓRIO DA SILVA GOIANA	5.6	2.0	3.6	04/05/1984
7	000098355	NATÁLIA MARIA DOS SANTOS	5.6	2.0	3.6	26/09/1994
8	000098286	MARLEIDE MARQUES DOS SANTOS GRIZOSTE	5.0	0.0	5.0	28/06/1985
9	000116332	JOSEFA SELMA GOMES	4.8	0.0	4.8	06/05/1973
10	000111541	LUIZ GUSTAVO CARDOSO DOS SANTOS	4.7	2.0	2.7	25/06/1992
11	000107910	PATRICIA MACARIO DA SILVA	4.4	2.0	2.4	24/12/1987
12	000119346	ROSIANA MARIA DA SILVA	4.3	4.0	0.3	05/05/1987
13	000109732	ANDRÉIA BEZERRA GOMES	4.0	4.0	0.0	29/06/1988
14	000119192	DOMINGAS LILIANE DA SILVA	4.0	4.0	0.0	22/08/1993
15	000106856	LEIDIANE DOS SANTOS SILVA	4.0	4.0	0.0	13/10/2000
16	000112863	CRENILCE SANTOS DA SILVA FREIRE	2.4	0.0	2.4	05/04/1984
17	000104033	JOSIVALDO ROSENO DA SILVA	2.0	2.0	0.0	26/05/1979
18	000106433	MARIA ROSANE ANANIAS DA SILVA	2.0	2.0	0.0	06/11/1979
19	000119730	SHEYLA LOPES DOS SANTOS FREIRE	2.0	2.0	0.0	15/10/1980
20	000098334	MARCILENE MARTINS DA SILVA	2.0	2.0	0.0	05/03/1981
21	000103157	AMERCIA FERREIRA	2.0	2.0	0.0	12/03/1983
22	000108037	MARIA VERÔNICA DE ARAÚJO	2.0	2.0	0.0	09/04/1983
23	000105586	FLÁVIA MARIA RODRIGUES DA SILVA	2.0	2.0	0.0	06/05/1984
24	000119852	POLIANA APOLINARIO DA SILVA	2.0	2.0	0.0	10/09/1990
25	000103236	IRIS DAYANA DA SILVA LIMA	2.0	2.0	0.0	16/01/1994
26	000113204	FERNANDO FERREIRA DA SILVA JUNIOR	2.0	2.0	0.0	11/02/1997
27	000111116	VALDERES DOS SANTOS FAUSTINO	1.2	0.0	1.2	09/07/1978
28	000114201	MARIA GESLANY DOS SANTOS FAUSTINO	0.6	0.0	0.6	02/08/2002
29	000109559	FERNANDA MÔNICA FERREIRA MATA DE LIMA	0.5	0.0	0.5	13/06/1968
30	000114677	CARMELUCE FERRO DE OLIVEIRA	0.0	0.0	0.0	15/10/1963
31	000112368	MARIA CICERA DA SILVA	0.0	0.0	0.0	27/11/1970
32	000109470	LUCIELMA FREITAS DE OLIVEIRA	0.0	0.0	0.0	08/03/1971
33	000104815	MARIA DE FÁTIMA SOARES DE ALBUQUERQUE	0.0	0.0	0.0	10/03/1971
34	000119766	MARTA CAVALCANTE ROCHA	0.0	0.0	0.0	09/05/1972
35	000098910	MARIA ANGÉLICA PEREIRA DA SILVA	0.0	0.0	0.0	27/08/1972
36	000116490	ANA LÚCIA RODRIGUES DA SILVA	0.0	0.0	0.0	22/11/1972
37	000115917	CLAUDINEIDE DE LIMA	0.0	0.0	0.0	17/08/1973
38	000114619	JOSILMA DA SILVA OLIVEIRA	0.0	0.0	0.0	04/05/1974
39	000110928	ELAINE CRISTINA BRANDAO LUPIANHES	0.0	0.0	0.0	07/03/1976
40	000107769	MARIA LEONICE ANTÔNIO DA SILVA	0.0	0.0	0.0	08/11/1976
41	000098859	EDILEUZA FLORENTINO DOS SANTOS SILVA	0.0	0.0	0.0	07/05/1980
42	000100268	MARIA CELIA LUCAS DA SILVA	0.0	0.0	0.0	12/03/1981
43	000101602	MÔNICA MARIA DA SILVA	0.0	0.0	0.0	14/03/1982
44	000112615	ELIANE LIMA DA SILVA	0.0	0.0	0.0	22/04/1982
45	000101798	MARIA CICERA DA SILVA	0.0	0.0	0.0	20/07/1982
46	000101448	CATARINA MARIA DOS SANTOS CARDOZO	0.0	0.0	0.0	24/01/1983
47	000104038	MARIA DA CONCEICÃO DE SOUZA	0.0	0.0	0.0	02/03/1983
48	000107979	JOSÉ WILSON DA SILVA	0.0	0.0	0.0	06/03/1984
49	000101855	YAJARA PEREIRA BRITO DA SILVA	0.0	0.0	0.0	23/05/1984
50	000107037	SIMONE DOS SANTOS SILVA	0.0	0.0	0.0	23/05/1984
51	000098817	FABIANA DOS SANTOS	0.0	0.0	0.0	08/02/1985
52	000105398	BÁRBARA MORGANA MACÁRIO DOS SANTOS	0.0	0.0	0.0	06/09/1985
53	000114694	JOSELMA DOS SANTOS	0.0	0.0	0.0	20/01/1987
54	000111482	EDNADJA MARIA DA SILVA	0.0	0.0	0.0	29/06/1987
55	000104842	LUCIENE FERREIRA DOS SANTOS	0.0	0.0	0.0	03/08/1987
56	000110060	ANDREIADASILVASANTOS	0.0	0.0	0.0	28/06/1988
57	000119389	ERLES ILÁRIO DE BARROS	0.0	0.0	0.0	27/04/1989
58	000116811	WILKA OLIVEIRA DOS SANTOS	0.0	0.0	0.0	11/07/1989
59	000118819	ALEX CLEMENTE DA SILVA	0.0	0.0	0.0	21/09/1989
60	000101144	NAYANNE KELLE DA SILVA SIMÃO	0.0	0.0	0.0	13/04/1991
61	000105051	DAIANA APOLINÁRIO DA SILVA	0.0	0.0	0.0	25/06/1992
62	000105491	LILIANE RODRIGUES DOS SANTOS	0.0	0.0	0.0	10/01/1993
63	000115907	FÁBIA CRYSLLANE SILVA CORREIA	0.0	0.0	0.0	13/05/1993
64	000112888	LUCIENE DA SILVA SANTOS	0.0	0.0	0.0	06/10/1993
65	000099925	CLAUDELI MOREIRA DA SILVA	0.0	0.0	0.0	18/02/1994
66	000107053	STEPHANE CAROLINE DA SILVA COSTA	0.0	0.0	0.0	19/08/1994
67	000115125	MARÍLIA DOS SANTOS	0.0	0.0	0.0	15/09/1994
68	000115968	AYSLLANE CAMILA	0.0	0.0	0.0	21/09/1994
69	000106086	MAYARA SILVA MOREIRA	0.0	0.0	0.0	15/10/1994
70	000120106	JOSÉ EVERTON DA SILVA RAFAEL	0.0	0.0	0.0	27/12/1994
71	000105982	MÁRCIA CRISTINA FERREIRA DA SILVA	0.0	0.0	0.0	25/04/1995
72	000103284	FRANCIELLA DE SOUZA OLIVEIRA	0.0	0.0	0.0	31/08/1995



73	000113132	LILIANE DA SILVA SANTOS	0.0	0.0	0.0	10/09/1995
74	000115060	BIANCA BARBOSA MEIRA DA SILVA	0.0	0.0	0.0	18/10/1995
75	000099819	NATHALIA PINHEIRO DE LIMA	0.0	0.0	0.0	19/10/1995
76	000111386	NADIJANE GABRIELA DA SILVA	0.0	0.0	0.0	26/10/1995
77	000115064	MARIA DAIANA MOREIRA ARTUR	0.0	0.0	0.0	19/07/1996
78	000111594	DARLANY KAROLAYNE GOMES DA SILVA	0.0	0.0	0.0	11/03/1997
79	000112030	AMOS SILVA GOMES	0.0	0.0	0.0	01/07/1997
80	000112861	RHAISA VALENTIM DA SILVA	0.0	0.0	0.0	28/02/1998
81	000108915	GABRIEL DA CONCEIÇÃO PEREIRA	0.0	0.0	0.0	05/03/1998
82	000103617	ERIKA BARROS DA MOTA	0.0	0.0	0.0	09/04/1998
83	000110925	JAYSSINARA VENÂNCIO DA SILVA	0.0	0.0	0.0	09/02/1999
84	000104971	WELDJA LOPES DE LIMA SANTOS	0.0	0.0	0.0	06/06/1999
85	000108760	CRISTIANE SANTOS DA SILVA	0.0	0.0	0.0	17/06/1999
86	000112730	ALINE DOS SANTOS FERREIRA	0.0	0.0	0.0	09/09/1999
87	000106546	ANDERLAINE FARIAS DA SILVA	0.0	0.0	0.0	28/09/1999
88	000107702	RYANNY DA SILVA ALMEIDA	0.0	0.0	0.0	17/08/2000
89	000117955	MYLLENA DE OLIVEIRA BOMFIM DE VASCONCELOS	0.0	0.0	0.0	23/10/2000
90	000108142	EMYLLY BEATRIZ BARROS DA SILVA	0.0	0.0	0.0	07/03/2002
91	000117236	ANDRIELE BARROS DA SILVA	0.0	0.0	0.0	17/05/2002
92	000103641	ELAH EMILENA BARROS DA MOTA	0.0	0.0	0.0	01/07/2002
93	000107117	DANIEL AURELIANO CHAGAS	0.0	0.0	0.0	20/09/2002
94	000099464	ANDRAH LOURENÇO CALDAS DA SILVA	0.0	0.0	0.0	04/01/2003
95	000103645	MARIA ALICIA DOS SANTOS BARBOSA	0.0	0.0	0.0	13/01/2003

GERE: 05º GERE Cidade: ARAPIRACA						
COL.	INSCRIÇÃO	NOME	P.T.	P.T.F.C.	P.T.E.	NASC
1	000111624	LANUS CLEIDE FEITOSA DO NASCIMENTO	10.0	4.0	6.0	20/05/1965
2	000108181	ROSINEIDE MARIA SANTOS FERREIRA	10.0	4.0	6.0	11/03/1967
3	000111725	SIMONE COSTA SILVA DA MATTA	10.0	4.0	6.0	07/10/1970
4	000115505	ROSILDA MARIA DA SILVA	10.0	4.0	6.0	22/04/1973
5	000116836	JANAINA HERMANO LIRA DE SOUZA	10.0	4.0	6.0	12/04/1974
6	000114567	MARIA DO AMPARO SILVA	10.0	4.0	6.0	01/12/1974
7	000110507	MARIA CLÁUDIA PEREIRA DOS SANTOS	10.0	4.0	6.0	01/06/1975
8	000120121	JANIELMA DE FRANÇA FIRMINO	10.0	4.0	6.0	18/06/1983
9	000111249	MARIA JULIANA ARAUJO SILVA	10.0	4.0	6.0	27/12/1983
10	000112248	EDSON ELEODORO DOS SANTOS	10.0	4.0	6.0	30/08/1985
11	000116286	HEMERSON BARBOSA DE SOUZA BARROS	10.0	4.0	6.0	04/12/1988
12	000118180	MARCOS ANTÔNIO SANTOS SILVA	10.0	4.0	6.0	09/05/1990
13	000116931	MYRLLA NAYELY SILVA	10.0	4.0	6.0	23/05/1994
14	000118107	MARIA CLAUDENICE NUNES DA SILVA	8.8	4.0	4.8	20/06/1972
15	000108064	GLEICE KELLY SANTOS SILVA	8.8	4.0	4.8	09/11/1988
16	000099106	MARIA BERNADETE DA SILVA	8.0	2.0	6.0	31/05/1959
17	000101262	MARIA JOSINETE GOMES NASCIMENTO	8.0	2.0	6.0	10/05/1964
18	000116172	JANE CLEIDE DOS SANTOS	8.0	2.0	6.0	05/03/1974
19	000098065	IVONETE DE MELO SILVA	8.0	2.0	6.0	06/04/1975
20	000101861	JACIARA DOS SANTOS	8.0	2.0	6.0	15/11/1975
21	000105964	VERONICA FERREIRA MELO	8.0	2.0	6.0	11/07/1976
22	000113373	ROSANGELA MARIA DA SILVA SANTOS	8.0	2.0	6.0	01/10/1976
23	000110330	MARIA NILZA DA SILVA	8.0	2.0	6.0	28/05/1977
24	000112417	TATIANA SILVA SANTOS	8.0	2.0	6.0	15/10/1981
25	000098464	JOSEFA MARINILIA DA CONCEIÇÃO	8.0	2.0	6.0	11/07/1987
26	000110223	JEANE RODRIGUES DA SILVA	7.7	4.0	3.7	07/03/1970
27	000102701	MARIA JOSELMA DA SILVA	7.7	4.0	3.7	25/10/1972
28	000117262	EDVÂNIO DUARTE DA SILVA	7.6	4.0	3.6	02/10/1983
29	000105667	ROSINEIDE BARBOSA DE SOUZA SILVA	7.6	4.0	3.6	24/05/1985
30	000119751	WELYAKSON JOSE DOS SANTOS SILVA	7.5	2.0	5.5	05/12/1994
31	000115388	MAYSA SOARES FARIAS	7.0	4.0	3.0	06/09/1999
32	000116777	JOSÉ BOANERGES ANGELO FALCÃO	6.8	2.0	4.8	29/11/1962
33	000107882	MARINILZA SILVA DE AQUINO	6.8	2.0	4.8	22/11/1971
34	000111791	MARIA APARECIDA DA SILVA SOUTO DE AMORIM	6.8	2.0	4.8	08/03/1999
35	000101947	SILVANA DA SILVA LISBOA	6.6	4.0	2.6	07/07/1984
36	000105070	ROSENIR DA SILVA SANTOS	6.4	4.0	2.4	19/08/1967
37	000102092	ADILSON SANTANA DE SOUZA	6.4	4.0	2.4	30/11/1972
38	000098041	JOSE NIRALDO ANDRADE FILHO	6.4	4.0	2.4	25/08/1987
39	000115262	MARIA MADALENA BARROS DA SILVA	6.0	0.0	6.0	01/03/1958
40	000112158	MARIA LIEUZINA DOS SANTOS NETO	6.0	0.0	6.0	09/12/1959
41	000108672	MÔNICA VALÉRIA DOS SANTOS	6.0	0.0	6.0	28/06/1964
42	000104673	VALNIRENE RIBEIRO DE LIMA	6.0	0.0	6.0	16/08/1966
43	000104560	CLEIA LUCIA DA SILVA	6.0	0.0	6.0	21/09/1967
44	000098687	JOSEFA PALMEIRA FERRO	6.0	0.0	6.0	10/02/1969
45	000098599	ADRIANA ALVES VALERIANO	6.0	0.0	6.0	24/03/1969
46	000112689	JOSEFA FERREIRA SILVA SANTOS	6.0	0.0	6.0	27/08/1970
47	000106800	ANDRÉA LINS DOS SANTOS	6.0	0.0	6.0	19/11/1972
48	000107532	MARILEIDE ROSENDO FREIRE DUARTE	6.0	0.0	6.0	14/03/1973
49	000104398	ROSENILDE SANTOS DE MELO	6.0	0.0	6.0	02/07/1973
50	000099112	JOSEFA BARBOSA CAVALCANTE	6.0	0.0	6.0	17/06/1974
51	000100055	EDNA BARBOSA BISPOSANTOS	6.0	0.0	6.0	11/03/1976
52	000104410	SILVIA MARCIA DE OLIVEIRA TAVARES	6.0	0.0	6.0	16/03/1976
53	000112653	ERICA FERREIRA SILVA DOS SANTOS	6.0	0.0	6.0	16/03/1976
54	000112370	ANA PAULA SILVA	6.0	0.0	6.0	25/02/1977
55	000104461	JOSEFA EDINEIDE DE SANTANA NASCIMENTO	6.0	0.0	6.0	20/04/1977
56	000104299	LUCIVALDA NICOLAUDOS SANTOS	6.0	0.0	6.0	08/07/1978
57	000107046	GENILDA MARIA DA CONCEIÇÃO	6.0	0.0	6.0	30/07/1978
58	000104330	REJANE LEITE DA SILVA	6.0	0.0	6.0	15/10/1978
59	000107750	MARIA BETÂNIA DA SILVA	6.0	0.0	6.0	18/12/1978
60	000104961	MARIA VALÉRIA DE CARVALHO ALENCAR	6.0	0.0	6.0	21/12/1978
61	000105924	ANDREIA ALMEIDA BATISTA RODRIGUES	6.0	0.0	6.0	02/06/1979
62	000104606	MARIA GIVANILDA COSTA PETUBA	6.0	0.0	6.0	20/11/1979
63	000107688	JOSE CICERO DA SILVA	6.0	0.0	6.0	11/02/1980
64	000108592	LUCILENE FERREIRA SILVA ALVES	6.0	0.0	6.0	06/04/1980
65	000116366	ANA KELLY NUNES DOS SANTOS	6.0	0.0	6.0	05/11/1980
66	000109971	ARQUELANIA MARIA DA SILVA	6.0	0.0	6.0	14/02/1981
67	000110540	JOERIZA DA SILVA SANTOS	6.0	0.0	6.0	14/05/1981
68	000108046	MÁRCIA UMBELINO DA SILVA	6.0	0.0	6.0	13/02/1983
69	000104322	JOSEFA NILDA DOS SANTOS	6.0	0.0	6.0	13/04/1983
70	000100955	REGINA CELI BARBOSA DE OLIVEIRA	6.0	0.0	6.0	02/06/1983
71	000102843	KELLIANE DA SILVA SANTOS	6.0	0.0	6.0	08/12/1983
72	000107439	SILVANIA DA SILVA OLIVEIRA	6.0	0.0	6.0	23/05/1985



73	000104275	ROSA MARIA GOMES DA SILVA	6.0	0.0	6.0	07/06/1985
74	000104349	SIMONE SOARES SANTOS	6.0	0.0	6.0	22/10/1985
75	000104491	CLEZIA OLIVEIRA DE ARAUJO	6.0	0.0	6.0	07/11/1985
76	000114850	MICHELANE KARLA MELO DE ABREU LAURO	6.0	0.0	6.0	03/03/1986
77	000117410	JOSEANE DOS SANTOS SILVA	6.0	0.0	6.0	06/11/1986
78	000102727	RAPHAELLY BARBOSA DA SILVA	6.0	0.0	6.0	25/05/1989
79	000117864	SUELLEN MARIA ALVES DOS SANTOS	6.0	0.0	6.0	18/03/1994
80	000114182	JACIENE DE SOUZA AMARAL	6.0	0.0	6.0	15/07/1994
81	000105073	SUELÍ BISPO PEREIRA SANTOS	6.0	0.0	6.0	21/02/1995
82	000104806	ALESSANDRA SILVA SOUZA	6.0	0.0	6.0	23/06/1997
83	000114020	JAMES GUIMARAES BARBOSA	5.6	4.0	1.6	13/10/1990
84	000107997	LUCILENE CONCEIÇÃO NUNES	5.6	0.0	5.6	15/04/1979
85	000107268	ERIKA DA SILVA RODRIGUES	5.5	4.0	1.5	02/05/1987
86	000102632	MARIA LEANDRA DOS SANTOS	5.4	0.0	5.4	03/12/1982
87	000102519	MARIA ZULEIDE TENÓRIO SILVA	5.2	4.0	1.2	19/12/1962
88	000104300	EGMARIA BARBOSA DA SILVA CORDEIRO	5.2	4.0	1.2	08/03/1976
89	000103743	JOSÉ RODRIGO FEITOSA BARBOZA	5.2	4.0	1.2	31/05/2000
90	000104586	JOSEANE PEREIRA FILHA	5.2	0.0	5.2	28/02/1973
91	000113030	GERSON DE SOUZA LIMA	5.1	4.0	1.1	10/01/1973
92	000110184	ISABEL BARBOSA PINTO	5.1	0.0	5.1	08/07/1959
93	000110138	SIMONE CRISTINA NUNES NASCIMENTO	5.1	0.0	5.1	23/12/1977
94	000108606	MARILENE DOS SANTOS	5.1	0.0	5.1	09/03/1983
95	000115612	DALVANEIDE MARIA FERNANDES GALINDO	5.0	4.0	1.0	03/10/1971
96	000107931	MÁRCIA DOS SANTOS	5.0	4.0	1.0	03/10/1975
97	000113677	FLÁVIO SILVA DE MELO	5.0	2.0	3.0	21/03/1977
98	000104141	EDNAURA DIONÍSIO DA SILVA	5.0	4.0	1.0	22/03/1982
99	000119901	GABRIELLE JOSÉ DA SILVA	5.0	4.0	1.0	14/03/1998
100	000104288	QUITÉRIA MARIA DOS SANTOS	4.9	0.0	4.9	20/08/1966
101	000107322	ANDREA ALVES DA SILVA SANTOS	4.9	0.0	4.9	18/02/1980
102	000108189	ALEX TEÓFILO DA SILVA	4.8	2.0	2.8	07/12/1982
103	000098918	TAMIRES PATRÍCIA DA SILVA	4.8	4.0	0.8	15/12/1988
104	000106320	CLEONICE ALBUQUERQUE SILVA	4.8	2.0	2.8	12/05/1989
105	000099766	CLÁUDIA BRANDÃO RÊGO	4.8	0.0	4.8	22/01/1977
106	000102792	CLAUDINEIDE FERREIRA DA SILVA	4.8	0.0	4.8	19/12/1981
107	000112790	MARIA CINTIA FERREIRA DA SILVA	4.8	0.0	4.8	29/05/1988
108	000116278	RITA DE CASSIA APOLINÁRIO DOS SANTOS	4.8	0.0	4.8	10/06/1988
109	000118286	VANECIA TAFILLA SANTOS SILVA	4.8	0.0	4.8	22/11/1991
110	000104914	JUSSARA PEREIRA AVELINO DOS SANTOS	4.8	0.0	4.8	12/03/1992
111	000098032	NÍVEA QUEIROZ SILVA	4.8	0.0	4.8	03/12/1998
112	000113387	SIDIANE DE OLIVEIRA FERREIRA	4.7	0.0	4.7	29/03/1985
113	000112714	RÉGINALDO BARROS LOBO JUNIOR	4.6	4.0	0.6	16/08/1983
114	000099836	JESSIKA DE OLIVEIRA SILVA	4.6	4.0	0.6	04/06/1997
115	000098188	JOHNATA RAMOS DA SILVA	4.6	0.0	4.6	02/08/2985
116	000102165	NIREIDE SOUZA DOS SANTOS	4.5	2.0	2.5	05/06/1967
117	000113225	JOSEFA ROSA DE FARIAS	4.3	4.0	0.3	13/04/1966
118	000105610	MARIA DAS GRAÇAS DIAS VAQUEIRO	4.3	4.0	0.3	17/06/1991
119	000111904	CRISLAYNE GIZELY BEZERRA DOS SANTOS	4.3	4.0	0.3	17/08/2000
120	000104553	KATIA SANTOS LAURINDO	4.2	2.0	2.2	11/10/1977
121	000106081	MARIA DAS GRAÇAS DA SILVA	4.2	4.0	0.2	29/10/1982
122	000115210	EDILENE SANTO DE ARAUJO SOARES	4.2	4.0	0.2	25/02/1988
123	000100232	JANE CLEIDE DA SILVA	4.1	4.0	0.1	26/07/1980
124	000103201	ERICA MARIA PEREIRA	4.1	2.0	2.1	29/04/1984
125	000116075	BETANIA LEITE DA SILVA	4.1	4.0	0.1	08/04/1986
126	000106952	EDILANE DA SILVA RODRIGUES	4.1	4.0	0.1	20/01/1996
127	000104358	IOMESIA MARIA BARBOSA DA SILVA	4.0	4.0	0.0	02/07/1967
128	000110418	LISANKA SAULA NEVES DA PAZ	4.0	4.0	0.0	22/08/1968
129	000114287	MARIA JAQUELINE DOS SANTOS	4.0	4.0	0.0	20/11/1973
130	000114244	JOSE ARIZIO DE SOUZA	4.0	4.0	0.0	02/07/1976
131	000109408	ROSY MARY DE MELO PONTES MARINHO	4.0	4.0	0.0	08/02/1977
132	000102677	MARIA MAGNA JESUÍNO DOS SANTOS	4.0	4.0	0.0	16/12/1978
133	000111360	JOSEFA DOMINGOS SILVA	4.0	4.0	0.0	10/05/1979
134	000110927	LEIDIANE OLIVEIRA DUARTE	4.0	4.0	0.0	26/09/1981
135	000098147	CLAUDIA FERREIRA BRITO	4.0	4.0	0.0	28/10/1982
136	000102215	JOSÉ APARECIDO DOS SANTOS SILVA	4.0	4.0	0.0	27/11/1982
137	000109719	JARDELL OLIVEIRA DA ROCHA SILVA	4.0	4.0	0.0	25/05/1983
138	000098115	ALEX SANTOS SILVA	4.0	4.0	0.0	24/07/1985
139	000115450	MARIA MARCIA ALMEIDA DO NASCIMENTO	4.0	4.0	0.0	07/03/1986
140	000115963	THIAGO FREDERICO DA SILVA	4.0	4.0	0.0	16/04/1986
141	000099599	SIMONE LOPES DOMINGOS	4.0	4.0	0.0	15/06/1986
142	000115214	EDIJANE COUTO DE MORAES	4.0	4.0	0.0	07/09/1986
143	000106582	WALKYANNY DE OLIVEIRA SILVA	4.0	4.0	0.0	19/10/1986
144	000099674	WANDERSON DE LIRA SILVA	4.0	4.0	0.0	12/05/1987
145	000100240	ELIANE FARIAS DA SILVA	4.0	4.0	0.0	25/10/1987
146	000103032	CLESIA BEZERRA DOS SANTOS	4.0	4.0	0.0	06/03/1988
147	000106799	RAFAEL DIAS DOS SANTOS	4.0	4.0	0.0	01/10/1989
148	000103803	JÉSSICA FÉLIX DO NASCIMENTO	4.0	4.0	0.0	03/11/1990
149	000100056	ROBERTO DOS SANTOS SILVA	4.0	4.0	0.0	25/04/1992

150	000107137	MARIA CRISTIANE DOS SANTOS	4.0	4.0	0.0	12/09/1992
151	000119873	LAYANE BASTOS DA SILVA	4.0	4.0	0.0	03/10/1992
152	000115559	ERIKA PAOLLA BENADO D BOMFIM	4.0	4.0	0.0	29/07/1995
153	000102052	TAÍS FAGUNDO DA SILVA	4.0	4.0	0.0	15/12/1995
154	000110814	JESSICA MAYARA PEREIRA DO NASCIMENTO DOS SANTOS	4.0	4.0	0.0	18/04/1996
155	000109586	ADRIELY VITAL DE SOUZA SILVA	4.0	4.0	0.0	11/09/1996
156	000103116	WEVERTON DA SILVA PEREIRA	4.0	4.0	0.0	13/04/1999
157	000119535	LANAINA FERNANDA BARBOSA DA SILVA	4.0	4.0	0.0	09/11/1999
158	000098828	MARIA EDUARDA FERREIRA SILVA	4.0	4.0	0.0	29/10/2000
159	000099479	EDINILZA MARIA BARBOSA DONATO	4.0	0.0	4.0	05/03/1979
160	000100256	MARIA DO CARMO PEREIRA DA SILVA	4.0	0.0	4.0	16/07/1990
161	000101323	JULIANA PEREIRA BATISTA	4.0	0.0	4.0	26/11/1992
162	000116506	RONALDO FERREIRA SILVA	3.7	2.0	1.7	20/06/1981
163	000116323	MARIA CELIA CAVALCANTE SOBRINHO	3.6	0.0	3.6	23/11/1960
164	000104835	SILVÂNIA PEREIRA DA SILVA	3.6	0.0	3.6	02/04/1973
165	000105958	ANDREIA MARIA SILVA	3.6	0.0	3.6	01/06/1975
166	000098159	ROBERTO SANTOS ROCHA	3.6	0.0	3.6	25/11/1975
167	000100543	WALGUELINE DE LIMA SILVA	3.6	0.0	3.6	08/02/1980
168	000113817	SILFARNE JOSÉ LISBOA	3.6	0.0	3.6	15/06/1981
169	000115298	ELISSANDRA MARIA DE SOUZA SANTOS	3.6	0.0	3.6	06/01/1982
170	000107458	SIRLENE DA SILVA BARBOSA LIMA	3.6	0.0	3.6	21/10/1982
171	000114134	MARIA APARECIDA DA SILVA AUGUSTO	3.6	0.0	3.6	24/10/1984
172	000113969	MÔNICA CARDOSO SILVA SANTOS	3.6	0.0	3.6	01/09/1985
173	000105517	ALEXANDRE FERREIRA GRUND	3.5	0.0	3.5	09/06/1980
174	000117348	ADRIANA JOSEFA DA SILVA	3.3	2.0	1.3	26/06/1987
175	000105558	MARIA MARCIA HENRIQUE LIMA	3.2	2.0	1.2	12/09/1973
176	000118562	DAMIAO ALVES DOS SANTOS	3.2	2.0	1.2	03/03/1980
177	000113149	NYVIA JÉSSYKA CORREIA DA SILVA	3.2	2.0	1.2	04/11/1992
178	000113907	JOSÉ CARLOS BARBOSA DE SOUZA	3.2	0.0	3.2	20/05/1976
179	000111486	DÉBORA SOARES DA SILVA SANTANA	3.2	0.0	3.2	27/10/1987
180	000116961	ENAURA FERREIRA DOS SANTOS	3.1	2.0	1.1	10/12/1976
181	000108787	JOSENILDA ALVES DOS SANTOS	3.0	0.0	3.0	26/05/1977
182	000102855	RENATA FERREIRA DOS SANTOS	3.0	0.0	3.0	21/06/1990
183	000112720	DIRENE TENÓRIO DA COSTA DE FARIAS	2.9	0.0	2.9	30/09/1976
184	000110398	KELLY CHRISTIANNE SOARES DA SILVA	2.8	0.0	2.8	22/08/1981
185	000111105	LENIRA MATIAS DA SILVA	2.7	2.0	0.7	06/10/1981
186	000116419	ADEVANIA CORREIA DA SILVA SANTOS	2.7	0.0	2.7	26/02/1986
187	000099073	LIDIANA NUNES DE LIMA SILVA	2.6	2.0	0.6	29/08/1978
188	000104660	JACKSON CRISTIAN DOS SANTOS VIEIRA	2.6	2.0	0.6	12/07/1986
189	000117331	JANIEIDE VIEIRA DA SILVA	2.6	0.0	2.6	25/07/1981
190	000115396	MARIA SUELI FARIAS	2.4	0.0	2.4	13/07/1964
191	000102048	MARIA DE LOURDES LOPES COSTA	2.4	0.0	2.4	09/03/1966
192	000103188	MARIA APARECIDA LINS DE OLIVEIRA	2.4	0.0	2.4	09/12/1966
193	000104803	MARIA JOSEVANIA PINHEIRO	2.4	0.0	2.4	29/03/1967
194	000098295	EDLEUZA LIRA SANTOS	2.4	0.0	2.4	23/09/1974
195	000107710	EDNA DE OLIVEIRA FARIAS DOS SANTOS	2.4	0.0	2.4	30/12/1974
196	000105134	ELIZÂNGELA CARDOSO DOS SANTOS	2.4	0.0	2.4	28/03/1979
197	000098976	SIMONE SILVA DE FARIAS	2.4	0.0	2.4	25/06/1980
198	000111989	ELISÂNGELA FERREIRA DOS SANTOS	2.4	0.0	2.4	11/09/1982
199	000099397	TELMA PEREIRA DE FARIAS SILVA	2.4	0.0	2.4	10/04/1983
200	000112372	LIDIANE DA SILVA ARAÚJO OLIVEIRA	2.4	0.0	2.4	01/05/1985
201	000117690	VANESA SANTOS DE OLIVEIRA	2.4	0.0	2.4	30/11/1985
202	000115482	KÉZIA PETUBA SANTOS	2.4	0.0	2.4	13/03/1986
203	000110551	ANA PAULA DA SILVA	2.4	0.0	2.4	11/04/1986
204	000101801	JÉSSICA JANAINA DE FARIAS MENEZES	2.4	0.0	2.4	28/09/1989
205	000119323	ELAINE CRISTINA DA SILVA ARAÚJO	2.4	0.0	2.4	03/06/1992
206	000105983	ALINE DA SILVA SANTOS	2.4	0.0	2.4	24/09/1993
207	000118008	GISELE	2.4	0.0	2.4	11/09/1994
208	000119679	FERNANDA SANTOS LIRA OLIVEIRA	2.4	0.0	2.4	10/01/1996
209	000101198	CLEANE SILVA SOUZA	2.4	0.0	2.4	24/01/1997
210	000105454	MARIA TAMIRES DOS SANTOS	2.4	0.0	2.4	01/04/1997
211	000102548	JUSSARA DOS SANTOS OLIVEIRA	2.4	0.0	2.4	11/06/2000
212	000117270	RAYANA CLAUDIA DA SILVA	2.3	0.0	2.3	25/11/1993
213	000118806	MARIA SHIRLEY DE FARIAS PEREIRA	2.2	0.0	2.2	03/03/1980
214	000105767	LEYANE KELLY ARAUJO HOLANDA	2.1	0.0	2.1	03/02/1985
215	000102041	GABRIELLA DE FATIMA COSTA SILVA	2.1	0.0	2.1	13/05/1986
216	000108345	JOSÉ DE ASSIS SANTOS	2.0	2.0	0.0	18/12/1961
217	000105390	REJANE DE OLIVEIRA SILVA ARAUJO	2.0	2.0	0.0	26/02/1966
218	000117188	MARIA GIRLANE DA SILVA	2.0	2.0	0.0	30/10/1967
219	000111031	LUCIENE FERREIRA DA SILVA	2.0	2.0	0.0	27/02/1968
220	000115057	MARLUCIA JULIANO DOS SANTOS	2.0	2.0	0.0	06/03/1968
221	000107447	ARLETE MARIA DE JESUS SANTANA	2.0	2.0	0.0	14/09/1968
222	000107591	CLAUDIA MARIA DOS SANTOS	2.0	2.0	0.0	27/07/1969
223	000104353	ANALÚCIA DO NASCIMENTO PEREIRA	2.0	2.0	0.0	10/06/1971
224	000105754	ROSELMA DE ANDRADE	2.0	2.0	0.0	03/05/1973
225	000105844	MARINEZ LOPES CAETANO	2.0	2.0	0.0	08/02/1974
226	000113590	MARIA DO SOCORRO FERREIRA DE SOUZA	2.0	2.0	0.0	26/07/1974

227	000102230	ROSIMERE MARIA DA SILVA	2.0	2.0	0.0	23/09/1974
228	000113018	MARIA CÉLIA RODRIGUES DOS SANTOS	2.0	2.0	0.0	17/09/1975
229	000100943	ROBERTA ALESSANDRA DIAS DE OLIVEIRA	2.0	2.0	0.0	01/05/1978
230	000098245	STELLA MARIA VIEIRA DA ROCHA LYRA SOUSA	2.0	2.0	0.0	24/05/1978
231	000119532	ROSANGELA DE OLIVEIRA MELO	2.0	2.0	0.0	24/02/1979
232	000119160	MAKEL BRITO SILVA	2.0	2.0	0.0	23/05/1979
233	000098596	IVANEIDE DA SILVA FARIAS MOURA	2.0	2.0	0.0	10/11/1979
234	000108272	SILVANIA BARBOSA DA SILVA	2.0	2.0	0.0	16/11/1979
235	000107206	CLAUDENICE MOURA ROCHA	2.0	2.0	0.0	04/05/1980
236	000105922	ALEXANDRA AUGUSTA DE ALBUQUERQUE	2.0	2.0	0.0	04/12/1980
237	000111309	FLÁVIA MICHELLE BISPO SANTOS SANTANA	2.0	2.0	0.0	09/02/1981
238	000102942	MARIA LUCILENE MENDES	2.0	2.0	0.0	04/10/1981
239	000111618	MARIA APARECIDA DE BRITO COSTA	2.0	2.0	0.0	12/10/1981
240	000102261	JACQUELINE MACEDO DA SILVA	2.0	2.0	0.0	30/07/1982
241	000106878	ELIENE MANOEL DA SILVA	2.0	2.0	0.0	06/08/1982
242	000099169	SUZANNA VIEIRA DA ROCHA LYRA	2.0	2.0	0.0	24/10/1982
243	000101519	JOSINETE BISPO SILVA MACEDO	2.0	2.0	0.0	09/11/1982
244	000110694	JOELMA VIEIRA DA SILVA SANTOS	2.0	2.0	0.0	30/10/1983
245	000100520	RONERGE DIAS DA SILVA	2.0	2.0	0.0	15/08/1985
246	000106343	PATRICIA DE HOLANDA FERREIRA	2.0	2.0	0.0	17/09/1986
247	000114886	LICIANA MARIA BISPO	2.0	2.0	0.0	06/01/1987
248	000114509	JEANE TOMAZ DA COSTA	2.0	2.0	0.0	30/05/1987
249	000112503	WEDJA MARTINS LUCIO DA SILVA	2.0	2.0	0.0	12/06/1987
250	000118690	JANIELY BARBOSA DE BRITO	2.0	2.0	0.0	12/03/1988
251	000113861	CLAUDJANE CAMILO VIEIRA	2.0	2.0	0.0	12/07/1988
252	000105152	ELAINE FREIRE PRAXEDES	2.0	2.0	0.0	24/08/1988
253	000120178	TIAGO ALVES DOS SANTOS	2.0	2.0	0.0	22/09/1988
254	000119830	CLAUDIENE SOUZA SANTOS SILVA	2.0	2.0	0.0	26/04/1989
255	000105501	DANIELLA LIMA DA SILVA	2.0	2.0	0.0	14/09/1989
256	000103950	TIBÚRCIO EMMANUEL SOUZA DOS SANTOS	2.0	2.0	0.0	03/02/1990
257	000099309	EDILENE GOMES DA SILVA	2.0	2.0	0.0	14/02/1990
258	000098161	LEIZIANE MIRANDA DOS SANTOS	2.0	2.0	0.0	26/02/1990
259	000106700	DAYANNA PEREIRA DORES	2.0	2.0	0.0	05/05/1990
260	000104372	LUMAILA GAMA DA SILVA	2.0	2.0	0.0	28/09/1991
261	000119404	ALINE MARQUES DA SILVA SOUZA	2.0	2.0	0.0	01/06/1992
262	000100276	ROSIMEIRE SOARES DA SILVA	2.0	2.0	0.0	31/05/1993
263	000098483	SIRLANIA SENA BARBOSA	2.0	2.0	0.0	01/07/1993
264	000119485	MARCIA ANDESSA SOUZA SANTOS	2.0	2.0	0.0	04/12/1993
265	000116772	JACIANE MAYARA BEZERRA DA SILVA	2.0	2.0	0.0	20/03/1994
266	000107252	JULIANA PEREIRA LIMA SANTOS	2.0	2.0	0.0	12/02/1995
267	000117059	ANGELA DA SILVA SANTOS	2.0	2.0	0.0	04/03/1995
268	000098268	CAROLINA VALQUIRIA DA SILVA	2.0	2.0	0.0	15/12/1996
269	000108191	MARIA ALÍCIA ALVES DA SILVA	2.0	2.0	0.0	17/09/1997
270	000110893	RUCELLY BELARMINO DOS SANTOS	2.0	2.0	0.0	22/09/1997
271	000112545	ANI ALICE ANGELO GALDINO E SILVA	2.0	2.0	0.0	17/11/1997
272	000114271	MYEDJA DAYANE DE ANDRADE COSTA	2.0	2.0	0.0	30/11/1997
273	000101961	MARIA DAS NEVES GOMES DA SILVA FAGUNDES MESSIAS FAGUNDO SILVA	2.0	2.0	0.0	09/12/1997
274	000100196	MARIA EDUARDA ALEXANDRE DE SOUZA	2.0	2.0	0.0	03/02/1999
275	000102738	SAMARA CRISTHINE FERREIRA DE OLIVEIRA SILVA	2.0	2.0	0.0	03/06/1999
276	000101875	CLARISSE MARIA DOS SANTOS	2.0	2.0	0.0	16/06/1999
277	000099437	GESLAINE MARIA DA SILVA	2.0	2.0	0.0	15/07/1999
278	000102619	WESLEY KELVIN BURALHO	2.0	2.0	0.0	22/07/1999
279	000107125	EMILY DO NASCIMENTO BRUNET LEAL	2.0	2.0	0.0	25/03/2001
280	000109044	LUANA CARLA BARBOSA VANDERLEY	2.0	2.0	0.0	21/06/2001
281	000119914	INGRIDY DA SILVA SOUZA	2.0	2.0	0.0	30/07/2001
282	000100621	JUCIELE AFONSO DA SILVA	2.0	2.0	0.0	19/08/2001
283	000102419	ALESSANDRA CAROLINY SANTOS SOUZA	2.0	2.0	0.0	20/11/2001
284	000103302	VITORIA CAROLINY SANTOS	2.0	2.0	0.0	28/03/2003
285	000119559	ANDÉLIA ARAÚJO DA SILVA SAMPAIO	2.0	0.0	2.0	28/05/1972
286	000117862	DAIANE RAFAELA FREITAS DA SILVA	2.0	0.0	2.0	13/01/1989
287	000107513	VALDENICE TORQUATO SILVA	1.8	0.0	1.8	18/09/1974
288	000118920	ANA PAULA ALEXANDRE DA SILVA	1.8	0.0	1.8	25/10/1980
289	000105377	DANIEL OLIVEIRA ALVES DA SILVA	1.8	0.0	1.8	15/05/1982
290	000110110	EDILENE SANTOS DA SILVA	1.8	0.0	1.8	27/09/1997
291	000101368	MARIA PATRÍCIA DE SOUZA	1.7	0.0	1.7	25/07/1983
292	000108634	RITA DE CÁSSIA FERREIRA	1.6	0.0	1.6	18/06/1976
293	000108664	JOSÉ NETO DA SILVA	1.6	0.0	1.6	08/12/1994
294	000108705	MARIA QUITÉRIA DOS SANTOS SILVA	1.5	0.0	1.5	13/07/1984
295	000099566	RAFAEL CALUMBI SOBRINHO	1.4	0.0	1.4	23/05/1985
296	000102314	ROSILANE GOUVEIA SILVA	1.3	0.0	1.3	20/10/1972
297	000117921	ELONIA ALVES SILVA	1.2	0.0	1.2	09/05/1963
298	000119658	JOSEFA ALVES DOS SANTOS LIMA	1.2	0.0	1.2	15/06/1971
299	000119982	SILENE ARAÚJO SANTOS SILVA	1.2	0.0	1.2	18/02/1972
300	000114467	MARIA RITA SANTOS SILVA	1.2	0.0	1.2	19/08/1972
301	000119324	ÂNGELA MARIA FERREIRA DE MELO	1.2	0.0	1.2	01/01/1973
302	000118577	ALESANDRA PEREIRA DA SILVA	1.2	0.0	1.2	28/11/1973
303	000108893	MARA SUEMY HONORATO ALVES	1.2	0.0	1.2	22/05/1975

304	000107380	MARIA CICERA TENÓRIO DOS SANTOS	1.2	0.0	1.2	18/10/1977
305	000101156	ROSINERI DA SILVA GONÇALVES	1.2	0.0	1.2	03/02/1979
306	000106192	MARIA APARECIDA DA SILVA	1.2	0.0	1.2	21/10/1979
307	000110904	EDVALDO GRACINDO DA SILVA	1.2	0.0	1.2	26/08/1981
308	000102222	ROSINETE DE LIMA R DOS SANTOS	1.2	0.0	1.2	30/12/1982
309	000119212	MARIA LUCIERE BARROS DA SILVA ALEIXO	1.2	0.0	1.2	22/07/1983
310	000115738	LUIS CARLOS LEITE DA SILVA	1.2	0.0	1.2	29/05/1984
311	000102577	SUELENE MENDES DE OLIVEIRA	1.2	0.0	1.2	29/05/1986
312	000115739	CLEDIJANE MARIA DA SILVA	1.2	0.0	1.2	16/02/1988
313	000106084	JEANE CARLA DE OLIVEIRA SILVA	1.2	0.0	1.2	10/03/1989
314	000107257	MARIA APARECIDA DA SILVA ROCHA	1.2	0.0	1.2	22/10/1990
315	000114849	ALINE BARBOSA SANTOS	1.2	0.0	1.2	06/05/1993
316	000115536	SEVERINO DAVI DOS SANTOS	1.2	0.0	1.2	07/11/1993
317	000116770	LAYSE BARBOSA DE OLIVEIRA	1.2	0.0	1.2	03/02/1999
318	000111715	CLAUDIANE MARIA DOS SANTOS SILVA	1.1	0.0	1.1	06/09/1979
319	000119415	MARIA VALÉRIA DE OLIVEIRA	1.0	0.0	1.0	10/11/1970
320	000111173	FERNANDA EMMANOELLI BARBOSA OLIVEIRA	1.0	0.0	1.0	28/11/1995
321	000101444	LARISSA DOS SANTOS FREITAS	1.0	0.0	1.0	21/06/2002
322	000097838	ADRIANA MARIA DA SILVA	0.9	0.0	0.9	29/03/1998
323	000110708	SELMA GOMES BARROS	0.8	0.0	0.8	29/11/1967
324	000113730	ELISANGELA LINS DA SILVA	0.8	0.0	0.8	12/03/1978
325	000111750	CASSILANDIA DE BRITO SANTOS	0.8	0.0	0.8	01/01/1982
326	000105716	NILDE JOSEFA DOS SANTOS	0.7	0.0	0.7	01/09/1973
327	000106927	MARIA JOELMA DA SILVA	0.7	0.0	0.7	01/11/1981
328	000119898	MARIA CLEIDEJANE BELARMINO CASSINONI	0.6	0.0	0.6	28/06/1968
329	000108668	MARIA VALDINETE DOS SANTOS	0.6	0.0	0.6	28/03/1970
330	000099417	TICIANA MARIA DOS SANTOS	0.6	0.0	0.6	24/04/1986
331	000117373	LUCIANA RODRIGUES DOS SANTOS	0.6	0.0	0.6	22/01/1987
332	000109433	HELAINÉ CRISTINE BARBOSA DE SOUZA	0.6	0.0	0.6	28/09/1987
333	000119352	OLIMPIA VERÍSSIMO LIMA	0.5	0.0	0.5	24/02/1977
334	000098136	ANGELICA DA SILVA	0.5	0.0	0.5	01/06/1989
335	000115923	SANDRA MARIA DA CONCEIÇÃO	0.5	0.0	0.5	15/06/1993
336	000099044	ANDRESSA ROBERTA DE ARAÚJO SILVA	0.5	0.0	0.5	25/09/1995
337	000106337	ELENCACIA CRISTINA REIS DOS SANTOS SILVA	0.4	0.0	0.4	17/08/1972
338	000097917	WELLEN KATIA DA SILVA NEVES	0.4	0.0	0.4	29/01/1994
339	000111490	JOSELENE QUIRINO SOUSA SILVA	0.3	0.0	0.3	26/05/1975
340	000105813	ROSENILDA BISPO DA SILVA	0.2	0.0	0.2	10/06/1972
341	000115436	GISÉLIA SILVA SANTOS	0.2	0.0	0.2	28/10/1981
342	000115479	MARTA ALEXANDRE SANTOS	0.2	0.0	0.2	30/08/1983
343	000113474	SILVANA MERCIA DIAS DE SOUSA	0.1	0.0	0.1	03/05/1972
344	000113411	JANIAMERCIADOSSANTOS	0.1	0.0	0.1	02/06/1976
345	000100189	LUCICLEIDE MARIA DA SILVA SOARES	0.1	0.0	0.1	10/09/1982
346	000116952	REJANE DA SILVA SANTOS	0.1	0.0	0.1	05/02/1992
347	000110062	MARIANA LISBOA DA SILVA	0.1	0.0	0.1	12/03/2001
348	000101040	TALITA RODRIGUES DA SILVA	0.0	0.0	0.0	09/12/1083
349	000110583	MARIA AVELINA DA CONCEIÇÃO BEZERRA	0.0	0.0	0.0	15/01/1957
350	000112007	JOSEFA MARIA DA SILVA	0.0	0.0	0.0	31/03/1961
351	000109382	MARIA DO SOCORRO PEIXOTO DA COSTA BATISTA	0.0	0.0	0.0	17/01/1963
352	000119005	SILVÂNIA NUNES DE OLIVEIRA SILVA	0.0	0.0	0.0	27/02/1963
353	000116255	CLEIDE APARECIDA DOS SANTOS	0.0	0.0	0.0	28/02/1963
354	000109625	JOSEFA EDINETE DA SILVA TORRES	0.0	0.0	0.0	05/10/1963
355	000119477	ZILDA SOARES VIEIRA	0.0	0.0	0.0	09/11/1963
356	000111299	ITALA MARIA DA SILVA BRITO	0.0	0.0	0.0	21/12/1963
357	000116007	ANGELA FERREIRA LIMA	0.0	0.0	0.0	27/01/1964
358	000119894	MARILUZE MARIA DA SILVA MELO	0.0	0.0	0.0	13/03/1964
359	000118469	CARMELITA SOARES DA SILVA	0.0	0.0	0.0	04/07/1964
360	000120134	VANIA MARIA DA SILVA	0.0	0.0	0.0	22/07/1965
361	000106508	CARMELUCIA BARBOSA DA SILVA	0.0	0.0	0.0	17/11/1965
362	000100312	VERA LUCIA FERREIRA DE LIMA	0.0	0.0	0.0	17/07/1966
363	000114589	MARIA VANIA LUCIO SANTOS	0.0	0.0	0.0	08/12/1966
364	000119501	MARIA ROBERTA DOS SANTOS GONZAGA	0.0	0.0	0.0	26/01/1967
365	000104556	JOSEFA JOELIA DOS SANTOS CASTRO	0.0	0.0	0.0	22/11/1967
366	000099701	MONICA MARIA DA SILVA	0.0	0.0	0.0	21/12/1967
367	000107820	JOSELMA NASCIMENTO SANTOS	0.0	0.0	0.0	04/02/1968
368	000113860	JAQUELINA ROBERTO DA SILVA CAVALCANTE	0.0	0.0	0.0	03/04/1968
369	000101818	MARIA DA PENHA BARBOSA MAGALHÃES	0.0	0.0	0.0	14/04/1968
370	000098914	IVANILDA TEIXEIRA DE MAGALHÃES	0.0	0.0	0.0	06/08/1968
371	000103208	MARIA GORETE MACEDO BEZERRA	0.0	0.0	0.0	15/09/1968
372	000102188	MARIA DE LOURDES ALVES FAUSTO	0.0	0.0	0.0	28/09/1968
373	000116507	JOELMA TEÓFILO FARIAS	0.0	0.0	0.0	21/01/1969
374	000115783	EDILENE BARBOSA DE SOUSA OLIVEIRA	0.0	0.0	0.0	29/01/1969
375	000110381	MARIA ZÉLIA SILVA BARBOSA	0.0	0.0	0.0	16/04/1969
376	000106183	MARIA TEREZA LULA DE OLIVEIRA	0.0	0.0	0.0	18/06/1969
377	000116877	JOSEILDA CARDOSO TENORIO	0.0	0.0	0.0	10/08/1969
378	000114118	VALDENICE OLIVEIRA DOS SANTOS	0.0	0.0	0.0	10/09/1969
379	000109038	SEVERINA FERREIRA DE FARIAS PINHEIRO	0.0	0.0	0.0	11/08/1970
380	000106318	EDVONE LIMA DA SILVA	0.0	0.0	0.0	20/08/1970



381	000119954	ANA MARIA E SILVA SANTOS	0.0	0.0	0.0	01/09/1970
382	000109942	SILVIA SOARES TEIXEIRA	0.0	0.0	0.0	09/10/1970
383	000101013	CLAUDIA MARIA DA SILVA FIRMINO	0.0	0.0	0.0	01/11/1970
384	000116066	JOSEFA BEZERRA DE MELO	0.0	0.0	0.0	22/11/1970
385	000105745	SILEIDE OLIVEIRA VENTURA FELIX	0.0	0.0	0.0	26/11/1970
386	000112216	MARIA JOSEANE DA SILVA	0.0	0.0	0.0	04/07/1971
387	000118646	JOSEFA GRACINDO SANTOS	0.0	0.0	0.0	25/07/1971
388	000099244	SANDRA RIBEIRO LOPES	0.0	0.0	0.0	10/08/1971
389	000103146	ROSINEIDE LEANDRO ADELINO	0.0	0.0	0.0	14/09/1971
390	000117234	ELIANE MARIA DA SILVA	0.0	0.0	0.0	03/11/1971
391	000111201	MARIA DE FATIMA BERNARDO	0.0	0.0	0.0	13/02/1972
392	000098386	MARIA APARECIDA DIAS DA SILVA	0.0	0.0	0.0	02/04/1972
393	000101347	VERA LÚCIA HONORATO DA SILVA	0.0	0.0	0.0	24/04/1972
394	000115075	SANDRA PEREIRA GOMES	0.0	0.0	0.0	23/07/1972
395	000101494	MARIA GEUSA SANTOS DE FARIAS	0.0	0.0	0.0	06/11/1972
396	000103214	RITA DE CASSIA DOS SANTOS SILVA	0.0	0.0	0.0	26/07/1973
397	000105861	MARIA DA CONCEIÇÃO DE NORONHA MOURA	0.0	0.0	0.0	21/08/1973
398	000101116	GENEILDA SINEZIO MELO DA SILVA	0.0	0.0	0.0	05/09/1973
399	000118681	VILMA MARIA DA SILVA	0.0	0.0	0.0	11/10/1973
400	000117858	MARIA EDMEIRE COSTA DOS SANTOS	0.0	0.0	0.0	24/10/1973
401	000098252	SIMONE MARIA PEREIRA DA SILVA	0.0	0.0	0.0	14/02/1974
402	000107344	MARIA JEANE CUSTÓDIO DE OLIVEIRA	0.0	0.0	0.0	25/03/1974
403	000110298	LUZINEIDE FARIAS DA SILVA	0.0	0.0	0.0	06/09/1974
404	000119809	SANDRIEIDE PEREIRA DA SILVA	0.0	0.0	0.0	18/09/1974
405	000111854	RUBIA LENER BRITO DA SILVA	0.0	0.0	0.0	07/10/1974
406	000108175	JANES CLEIDE SOARES SILVA TERTO	0.0	0.0	0.0	12/10/1974
407	000099502	ANDRÉA MONTEIRO BEZERRA	0.0	0.0	0.0	15/10/1974
408	000098466	JOSEFA MARIA ALVES SILVA	0.0	0.0	0.0	04/12/1974
409	000109823	MARIA ELIANA ARAÚJO LIMA	0.0	0.0	0.0	07/01/1975
410	000112314	SHIRLEY BEZERRA LOPES	0.0	0.0	0.0	21/02/1975
411	000118788	DAILZE HENRIQUE DOS SANTOS	0.0	0.0	0.0	03/03/1975
412	000118317	JOSINETE DOS SANTOS	0.0	0.0	0.0	08/06/1975
413	000114878	ANTELMA FRANÇA PEREIRA	0.0	0.0	0.0	29/08/1975
414	000113427	ERIVÂNIA ALVES DA SILVA	0.0	0.0	0.0	05/10/1975
415	000101425	ANA LÚCIA TERTULIANO NUNES	0.0	0.0	0.0	14/12/1975
416	000117620	ANACRISTINA DA SILVA	0.0	0.0	0.0	10/03/1976
417	000103290	JOSÉ MERCIO DE OLIVEIRA LIMA	0.0	0.0	0.0	19/03/1976
418	000114705	ISABEL AURELIANO DA SILVA	0.0	0.0	0.0	27/04/1976
419	000115290	VALDERIA FERREIRA DA SILVA	0.0	0.0	0.0	16/05/1976
420	000113108	ALEXANDRINA DE LIMA NOBRE SANTANA	0.0	0.0	0.0	06/12/1976
421	000107611	ELISÂNGELA REIS DOS SANTOS	0.0	0.0	0.0	23/01/1977
422	000119056	MARIA APARECIDA ALVES DA SILVA	0.0	0.0	0.0	01/04/1977
423	000117633	CLAUDIENE DE AQUINO DOS SANTOS	0.0	0.0	0.0	25/04/1977
424	000098844	MARIA LUCINEIDE ROCHA ALVES	0.0	0.0	0.0	31/05/1977
425	000102818	JANE CLEIDE DA SILVA PINHEIRO	0.0	0.0	0.0	19/06/1977
426	000116718	ADRIANA MARIA DA SILVA	0.0	0.0	0.0	07/07/1977
427	000106966	MARIA EDCLEIA SILVA	0.0	0.0	0.0	23/11/1977
428	000114066	CICERA COSTA DA SILVA	0.0	0.0	0.0	29/12/1977
429	000119753	CLAUDIA LUCIA TEIXEIRA DA SILVA	0.0	0.0	0.0	20/03/1978
430	000108639	KARINE MÉRCEIA SALUSTIANO DE SOUSA	0.0	0.0	0.0	17/04/1978
431	000119274	MARIA ROSEANE DA SILVA VITAL	0.0	0.0	0.0	12/05/1978
432	000105101	TACIANE MARIA DE OLIVEIRA	0.0	0.0	0.0	22/05/1978
433	000110308	PATRÍCIA ALVES FEITOZA	0.0	0.0	0.0	27/05/1978
434	000113711	LUCIANA FERREIRA SILVA	0.0	0.0	0.0	30/05/1978
435	000111970	ANA CRISTINA DOS SANTOS RODRIGUES	0.0	0.0	0.0	28/09/1978
436	000099692	ANA LUCIA GERÔNIMO FERREIRA	0.0	0.0	0.0	02/10/1978
437	000099722	SOLANGE FERREIRA DE ALBUQUERQUE	0.0	0.0	0.0	20/10/1978
438	000117455	MARIA DAMIANA COSTA CAVALCANTE	0.0	0.0	0.0	29/10/1978
439	000112619	CRISTYANE WISNER DE OLIVEIRA ALVES	0.0	0.0	0.0	18/11/1978
440	000109889	EDIVANIA CARLA DA SILVA SANTOS	0.0	0.0	0.0	05/03/1979
441	000119116	DANIELLE KARLA BARBOSA OLIVEIRA GOMES	0.0	0.0	0.0	24/04/1979
442	000111335	ALECSANDRA MARIA FERREIRA DE HOLANDA	0.0	0.0	0.0	16/05/1979
443	000108771	JAQUELINE GAMA DA SILVA SANTOS	0.0	0.0	0.0	24/05/1979
444	000101053	MARIA ROSEANE DA SILVA	0.0	0.0	0.0	28/05/1979
445	000097981	CRISTIAN DEISE DE AZEVEDO BARBOZA LIMA	0.0	0.0	0.0	19/06/1979
446	000113418	SIMONE FERREIRA DA SILVA	0.0	0.0	0.0	04/07/1979
447	000117758	SILVANIA MARIA DE OLIVEIRA	0.0	0.0	0.0	18/07/1979
448	000111988	MARIA CICERA MARTINS SANTOS	0.0	0.0	0.0	27/08/1979
449	000110851	ELIENE SANTOS DE MELO	0.0	0.0	0.0	29/10/1979
450	000098941	GEANE LIMA CAVALCANTE	0.0	0.0	0.0	09/12/1979
451	000118080	MARLI ALBUQUERQUE DA SILVA	0.0	0.0	0.0	06/02/1980
452	000109401	ERICA MARIA DE FARIAS SANTOS	0.0	0.0	0.0	13/02/1980
453	000099052	VALDILENE LIMA DE VASCONCELOS	0.0	0.0	0.0	26/02/1980
454	000100718	MARIA ADRIANA DOS SANTOS SILVA	0.0	0.0	0.0	28/03/1980
455	000113280	LUCY MEIRE RODRIGUES DE MELO	0.0	0.0	0.0	02/04/1980
456	000114517	MIRIAN FRANCISCA DA CONCEIÇÃO	0.0	0.0	0.0	29/04/1980
457	000109657	SÔNIA MARQUES DOS SANTOS COSTA	0.0	0.0	0.0	30/04/1980



458	000115254	KATHYLEN LUSIANE LIMA SANTANA DE SOUZA	0.0	0.0	0.0	09/05/1980
459	000112901	MARIA LUCIA DA SILVA	0.0	0.0	0.0	01/06/1980
460	000097941	VALDILENE FERREIRA FIRMINO	0.0	0.0	0.0	25/08/1980
461	000117646	MAGDA DE MELO COSTA	0.0	0.0	0.0	19/09/1980
462	000105088	ELIANE DOS SANTOS OLIVEIRA	0.0	0.0	0.0	29/09/1980
463	000116200	CARMEM LUCIA DA SILVA	0.0	0.0	0.0	13/10/1980
464	000109308	MARIA MÁRCIA SIQUEIRA SALES DUARTE	0.0	0.0	0.0	09/11/1980
465	000105699	JEANE DA CONCEIÇÃO SANTOS	0.0	0.0	0.0	15/11/1980
466	000100592	MARIA DA CONCEIÇÃO NUNES TENÓRIO	0.0	0.0	0.0	10/12/1980
467	000105142	SICLEIDE SILVA DOS SANTOS	0.0	0.0	0.0	18/12/1980
468	000109873	ANDREIA MÉRCIA DA COSTA BARROS	0.0	0.0	0.0	27/12/1980
469	000103451	ANGELA MARIA DA SILVA	0.0	0.0	0.0	28/12/1980
470	000110738	ANDREA DE ARAUJO PEREIRA	0.0	0.0	0.0	05/01/1981
471	000098282	MÔNICA DO NASCIMENTO BRUNET	0.0	0.0	0.0	03/03/1981
472	000103665	SELMA GRIGORIO DE SOUZA SANTOS	0.0	0.0	0.0	01/04/1981
473	000116349	MARIA LUCILENE SANTOS COUTINHO	0.0	0.0	0.0	06/04/1981
474	000115037	JANAINA FERREIRA DE SANTANA ROCHA	0.0	0.0	0.0	29/05/1981
475	000099860	AIDÉ KARINE SILVA	0.0	0.0	0.0	11/07/1981
476	000113712	ROSENÍ MARIA DA SILVA	0.0	0.0	0.0	19/07/1981
477	000108258	CLAUDIVANIA PETUBA AFONSO LIRA	0.0	0.0	0.0	23/12/1981
478	000108333	GEOVANE FERREIRA DA SILVA FILHO	0.0	0.0	0.0	04/01/1982
479	000116219	LICIANA CIRIACO DE BARROS	0.0	0.0	0.0	11/01/1982
480	000112094	MARIA SANDRA DE LIMA	0.0	0.0	0.0	12/01/1982
481	000106124	ANA MARIA GOMES DA SILVA	0.0	0.0	0.0	14/01/1982
482	000117459	TAIZE ROCHA ALVES SILVA	0.0	0.0	0.0	16/02/1982
483	000100854	WILIANE VIEIRA GUABIRABA	0.0	0.0	0.0	20/02/1982
484	000108401	ANA PAULA DIAS DE OLIVEIRA	0.0	0.0	0.0	17/03/1982
485	000102995	FERNANDA BEZERRA LIMA	0.0	0.0	0.0	23/03/1982
486	000111540	JOSEFA PEREIRA DE FARIAS	0.0	0.0	0.0	01/04/1982
487	000104691	CARLA VANCLEIA FERREIRA DOS SANTOS GONÇALVES	0.0	0.0	0.0	20/04/1982
488	000105604	SONALY DE OLIVEIRA SILVA	0.0	0.0	0.0	20/04/1982
489	000103394	FERNANDA DE BARROS MENDONÇA	0.0	0.0	0.0	01/05/1982
490	000101774	PATRICIA GABRIELLA GONZAGA TAVARES	0.0	0.0	0.0	06/05/1982
491	000102421	ELIZABETE SANTOS DA SILVA	0.0	0.0	0.0	18/05/1982
492	000112671	ELIETE FERREIRA DA SILVA	0.0	0.0	0.0	09/06/1982
493	000100778	PAULIANA FERREIRA PINHEIRO	0.0	0.0	0.0	12/06/1982
494	000104567	MARCIA DA SILVA	0.0	0.0	0.0	18/06/1982
495	000106257	VANESSA FIRMINO DOS SANTOS BARBOSA	0.0	0.0	0.0	06/07/1982
496	000117550	MARIA DO CARMO GOMES DOS SANTOS	0.0	0.0	0.0	16/07/1982
497	000116857	CRISTIANA DEZIDERIO DE ALCANTRA	0.0	0.0	0.0	17/07/1982
498	000102122	DAIANNE MARTINS COSTA	0.0	0.0	0.0	10/08/1982
499	000112936	FABIO PALMEIRA DA SILVA	0.0	0.0	0.0	27/08/1982
500	000111414	GRACIENE MARTINS LAURENTINO GOIS	0.0	0.0	0.0	07/09/1982
501	000115724	EDINEIDE MARIA DOS SANTOS	0.0	0.0	0.0	22/10/1982
502	000101245	JEFFERSON RAMOS BEZERRA DA SILVA	0.0	0.0	0.0	24/10/1982
503	000103956	DÉBORA BEZERRA DA SILVA	0.0	0.0	0.0	30/10/1982
504	000107553	SIMONE MISAEL DOS SANTOS	0.0	0.0	0.0	30/11/1982
505	000118309	JANIELLY RODRIGUES CAVALCANTE	0.0	0.0	0.0	05/12/1982
506	000110643	MICHELE AVELINA BEZERRA PEREIRA	0.0	0.0	0.0	30/12/1982
507	000110999	LUIS CARREIRO	0.0	0.0	0.0	01/01/1983
508	000103338	MARCIA CHEYSA FERREIRA DA SILVA	0.0	0.0	0.0	08/01/1983
509	000117777	ALBA KELEY LEITE DOS SANTOS SOUZA	0.0	0.0	0.0	17/01/1983
510	000106849	MARIA JOSE MARCENO DOS SANTOS	0.0	0.0	0.0	22/02/1983
511	000101594	RUTE DO NASCIMENTO BRUNET	0.0	0.0	0.0	11/03/1983
512	000104558	MARIA DE FÁTIMA GOMES BARBOSA	0.0	0.0	0.0	14/03/1983
513	000118399	ANA LÚCIA BARBOSA DOS SANTOS	0.0	0.0	0.0	18/03/1983
514	000105817	MARIA SIMONE DE VASCONCELOS	0.0	0.0	0.0	21/03/1983
515	000109610	RUTH VITORINO GOMES	0.0	0.0	0.0	05/04/1983
516	000109450	ANA CLAUDIA PAIXÃO DOS SANTOS	0.0	0.0	0.0	26/05/1983
517	000108571	ANA LESSA FERREIRA SILVA	0.0	0.0	0.0	28/05/1983
518	000104472	RAQUEL GOMES DE OLIVEIRA	0.0	0.0	0.0	04/06/1983
519	000116140	ITNA LISBOA GONÇALVES	0.0	0.0	0.0	15/06/1983
520	000120026	ERIKA ALVES FERREIRA	0.0	0.0	0.0	16/10/1983
521	000099730	CAMILA DA SILVA IDE	0.0	0.0	0.0	02/11/1983
522	000110702	LIDIANA ALVES DOS SANTOS	0.0	0.0	0.0	18/11/1983
523	000102646	NUBIA DA SILVA SOUZA	0.0	0.0	0.0	02/12/1983
524	000101476	LILIANE TENÓRIO DE LIMA	0.0	0.0	0.0	13/12/1983
525	000103315	CINTIA BARBOSA DE LIMA	0.0	0.0	0.0	14/12/1983
526	000119883	EDNA MARIA DOS SANTOS SILVA	0.0	0.0	0.0	04/01/1984
527	000116798	NEDJA MARIA RODRIGUES DOS SANTOS	0.0	0.0	0.0	15/01/1984
528	000101300	TATIANA DA SILVA FEITOZA	0.0	0.0	0.0	20/03/1984
529	000102099	ROSINEIDE DE OLIVEIRA SILVA CARVALHO	0.0	0.0	0.0	14/04/1984
530	000103012	ROSE MARY DOS SANTOS	0.0	0.0	0.0	19/05/1984
531	000116590	ROSIMARY TENÓRIO ARAÚJO SANTOS	0.0	0.0	0.0	22/05/1984
532	000111959	MARIA CICERA DA SILVA	0.0	0.0	0.0	28/05/1984
533	000102934	LUCICLECIA DOS SANTOS	0.0	0.0	0.0	19/06/1984
534	000114538	MARCELINO AGUIAR MARTINS	0.0	0.0	0.0	19/07/1984

535	000111757	JOSÉ PAULO GONÇALVES DA SILVA	0.0	0.0	0.0	05/08/1984
536	000101329	KLIVANY DE QUEIROZ MARTINS	0.0	0.0	0.0	14/08/1984
537	000107023	MARIA SIMONE DA SILVA	0.0	0.0	0.0	26/08/1984
538	000098152	MARÍLIA NATÁLIA DE ALMEIDA BRITO	0.0	0.0	0.0	30/08/1984
539	000107932	GIVANILDA RAMOS DA SILVA	0.0	0.0	0.0	01/10/1984
540	000108660	GILVANIA DE OLIVEIRA SANTOS	0.0	0.0	0.0	25/10/1984
541	000109475	ELIANE PEREIRA DA SILVA	0.0	0.0	0.0	12/01/1985
542	000111287	MÁRCIA DA SILVA GOMES CORREIA	0.0	0.0	0.0	01/02/1985
543	000115196	EDJANE DA SILVA SANTOS	0.0	0.0	0.0	07/02/1985
544	000115668	SANDRA VALERIA DOS SANTOS SILVA	0.0	0.0	0.0	16/02/1985
545	000111095	FABIANA BAZILIO DA SILVA	0.0	0.0	0.0	02/04/1985
546	000107045	KELIANE LUIZA VIEIRA DA SILVA	0.0	0.0	0.0	12/04/1985
547	000110895	MUCIANA ROCHA	0.0	0.0	0.0	27/04/1985
548	000101155	RAFAELA DA SILVA SANTOS	0.0	0.0	0.0	07/05/1985
549	000109591	CLEDJA DA SILVA TELES	0.0	0.0	0.0	12/05/1985
550	000098582	LUANA MARIA DA SILVA	0.0	0.0	0.0	14/05/1985
551	000117089	WAGNA RODRIGUES SANTOS	0.0	0.0	0.0	21/05/1985
552	000113550	YANNA LILIAN DE AMORIM NETO	0.0	0.0	0.0	23/05/1985
553	000103015	ROSICLECIA SEVERO DA SILVA	0.0	0.0	0.0	19/06/1985
554	000115002	VANDILMA FERREIRA DA SILVA	0.0	0.0	0.0	26/06/1985
555	000101599	ALDENICE ROBERTA DA SILVA ARAUJO	0.0	0.0	0.0	05/07/1985
556	000104627	REGIANE FERREIRA ALVES	0.0	0.0	0.0	16/07/1985
557	000099277	HUGO FABIANO PAES DE BARROS	0.0	0.0	0.0	02/08/1985
558	000116190	IARIANY KARLA SILVA SANTOS	0.0	0.0	0.0	03/08/1985
559	000113184	LIDIANE DOS SANTOS SILVA	0.0	0.0	0.0	08/08/1985
560	000106755	JAQUELINE DA SILVA SANTOS	0.0	0.0	0.0	09/08/1985
561	000110762	THAIZA CARLA PEREIRA DA SILVA	0.0	0.0	0.0	12/08/1985
562	000116674	ALBA VALERIA DA SILVA MIRANDA	0.0	0.0	0.0	13/08/1985
563	000108045	EDJANE GOMES FERREIRA	0.0	0.0	0.0	30/08/1985
564	000108608	EMERSON LUIZ FREITAS DA SILVA	0.0	0.0	0.0	10/09/1985
565	000104943	JOELMA DE OLIVEIRA SANTOS SILVA	0.0	0.0	0.0	23/09/1985
566	000103247	ANA CLEDJA RAIMUNDO DOS SANTOS	0.0	0.0	0.0	26/09/1985
567	000116897	MARIA SUZANA DA SILVA FELIX	0.0	0.0	0.0	22/10/1985
568	000114162	CLAUDIJANE ALVES DA SILVA	0.0	0.0	0.0	10/11/1985
569	000104970	JACLEANE BEZERRA DA SILVA	0.0	0.0	0.0	15/11/1985
570	000100448	MARIA CICERA SILVA CAVALCANTE	0.0	0.0	0.0	23/11/1985
571	000102765	PATRICIA DA SILVA	0.0	0.0	0.0	05/01/1986
572	000110226	LUANA LIRA SANTOS	0.0	0.0	0.0	29/01/1986
573	000105194	CARLEANE OLIVEIRA NUNES FERREIRA	0.0	0.0	0.0	18/02/1986
574	000110385	PATRICIA BARROS QUERINO SILVA	0.0	0.0	0.0	03/03/1986
575	000111123	ELOYSIANE BATISTA DA SILVA ALBUQUERQUE	0.0	0.0	0.0	01/04/1986
576	000115956	CATIANE CAMILO TENÓRIO	0.0	0.0	0.0	01/04/1986
577	000108597	LEANDRO FERREIRA DA SILVA	0.0	0.0	0.0	05/04/1986
578	000112325	SILVANIA SILVA LIMA	0.0	0.0	0.0	16/05/1986
579	000109058	JANECLEIDE PINHEIRO DA COSTA	0.0	0.0	0.0	04/06/1986
580	000102708	WILLIANE DA SILVA	0.0	0.0	0.0	10/06/1986
581	000102704	SILVANA LOPES DOS SANTOS	0.0	0.0	0.0	04/07/1986
582	000112355	JOSEFA MARIA FERREIRA	0.0	0.0	0.0	14/07/1986
583	000106116	JANAINA SANTOS DA SILVA	0.0	0.0	0.0	19/08/1986
584	000110995	JADIENE RODRIGUES FERREIRA DO NASCIMENTO	0.0	0.0	0.0	19/10/1986
585	000116824	MARIA MÔNICA DA SILVA	0.0	0.0	0.0	09/11/1986
586	000119073	VALÉRIA APARECIDA DOS SANTOS MELO	0.0	0.0	0.0	09/12/1986
587	000110759	ALINE BALBINO DOS SANTOS	0.0	0.0	0.0	30/12/1986
588	000098616	FERMANDA SATIRO DA COSTA	0.0	0.0	0.0	29/01/1987
589	000119905	UGUACYARA VIEIRA DA SILVA	0.0	0.0	0.0	11/03/1987
590	000098005	JACYELLY CARVALHO MOURA FERREIRA	0.0	0.0	0.0	01/04/1987
591	000104517	MARIA DAS VIRGENS GOMES BARBOSA	0.0	0.0	0.0	20/04/1987
592	000117905	SUZIANA CELIA DE OLIVEIRA SANTOS	0.0	0.0	0.0	02/05/1987
593	000111433	MARIA CÍCERA DOS SANTOS TAVARES	0.0	0.0	0.0	13/07/1987
594	000101966	JOELMA DA SILVA ALVES	0.0	0.0	0.0	30/07/1987
595	000107784	HIRYS PÂMELLA FERREIRA DE OLIVEIRA	0.0	0.0	0.0	24/08/1987
596	000115317	ELISANDRA ALVES DE LIMA	0.0	0.0	0.0	28/08/1987
597	000119593	GREYCE KELLY DOS SANTOS	0.0	0.0	0.0	14/09/1987
598	000105268	MARIA GILZETE DA SILVA FERNANDES	0.0	0.0	0.0	27/10/1987
599	000100566	MARIA NIRLEIA CHAVES SANTOS LOUREIRO	0.0	0.0	0.0	07/11/1987
600	000102363	CLAUDIO MEDEIROS DOS SANTOS	0.0	0.0	0.0	14/12/1987
601	000110085	SIMONE MARIA DA SILVA	0.0	0.0	0.0	18/12/1987
602	000110635	ANAPUAN LUZIA PEREIRA E SILVA	0.0	0.0	0.0	11/01/1988
603	000101335	DIEGO CÉSAR AMORIM DOS SANTOS	0.0	0.0	0.0	13/02/1988
604	000115266	RENILDA SILVA DOS SANTOS VIEIRA	0.0	0.0	0.0	29/03/1988
605	000109577	MARIA THAYSE DA SILVA SANTOS	0.0	0.0	0.0	01/05/1988
606	000098444	PRISCILIA BARBOSA DA SILVA SANTOS	0.0	0.0	0.0	04/06/1988
607	000119577	KHIARA DANIEL GOMES DA SILVA	0.0	0.0	0.0	12/06/1988
608	000111400	NADIEGE DA SILVA DE OLIVEIRA	0.0	0.0	0.0	30/06/1988
609	000114543	ERIKA TEIXEIRA DE VASCONCELOS	0.0	0.0	0.0	10/07/1988
610	000105285	ISABEL PEREIRA BARBOSA	0.0	0.0	0.0	12/07/1988
611	000112286	EDIRLAN DOS SANTOS SILVA	0.0	0.0	0.0	26/07/1988

612	000103055	ANDREZA DOS SANTOS	0.0	0.0	0.0	07/08/1988
613	000108747	TAMIREZ OLIVEIRA AURELIANO	0.0	0.0	0.0	08/08/1988
614	000111358	ROSANA DOS SANTOS PASSOS SILVA	0.0	0.0	0.0	18/08/1988
615	000119695	ANDERSON CÁSSIO PEREIRA VERAS	0.0	0.0	0.0	21/08/1988
616	000118059	JAQUELINE DOS SANTOS SILVA SOUZA	0.0	0.0	0.0	25/09/1988
617	000108197	ADRIANA SANTOS TENÓRIO	0.0	0.0	0.0	11/10/1988
618	000117124	ROSIMERY ROSA DIAS	0.0	0.0	0.0	17/10/1988
619	000106282	CARLA CAMILA DA SILVA SANTOS	0.0	0.0	0.0	28/10/1988
620	000109502	SIMONE DA SILVA MENDONÇA	0.0	0.0	0.0	26/11/1988
621	000098293	LISIANE INÁCIO DOS SANTOS	0.0	0.0	0.0	07/12/1988
622	000098426	TATIANE SOARES DA SILVA	0.0	0.0	0.0	10/12/1988
623	000106360	MARIA VANESSA DOS SANTOS	0.0	0.0	0.0	01/01/1989
624	000109341	GEDIEL BARBOSA BISPO	0.0	0.0	0.0	07/02/1989
625	000102472	HELENA KARLA DE OLIVEIRA SANTOS	0.0	0.0	0.0	19/02/1989
626	000100135	KATIUCIA PEREIRA DOS SANTOS	0.0	0.0	0.0	02/03/1989
627	000117570	MARIA SIMONE DA SILVA LOPES	0.0	0.0	0.0	15/03/1989
628	000118982	JACQUELINE FARIAS SANTOS	0.0	0.0	0.0	28/03/1989
629	000118832	RUTH KESIA SILVA NOGUEIRA	0.0	0.0	0.0	29/03/1989
630	000107423	ERICA MOREIRA SOUZA	0.0	0.0	0.0	01/04/1989
631	000116357	JOSEFA DA CONCEIÇÃO SANTOS	0.0	0.0	0.0	12/04/1989
632	000105997	MATHILLA REGIA ARAÚJO BARBOSA	0.0	0.0	0.0	19/04/1989
633	000105211	MARIA MARCILENE DE MELO LOPES	0.0	0.0	0.0	17/05/1989
634	000110618	DAYANE SANTOS SILVA	0.0	0.0	0.0	19/05/1989
635	000110127	ELAINE CRISTINA PEREIRA BRUNET	0.0	0.0	0.0	19/05/1989
636	000099835	PATRICIA CAVALCANTI DOS SANTOS	0.0	0.0	0.0	01/06/1989
637	000102615	THALLISON FRANCISCO SILVA DOS SANTOS	0.0	0.0	0.0	09/07/1989
638	000100342	PITTERSON SILVA BASTOS DE LIMA	0.0	0.0	0.0	10/09/1989
639	000106519	PRISCILA FERREIRA SANTOS MARIA	0.0	0.0	0.0	14/10/1989
640	000101863	ANGELICA TUANY SANTANA DOS SANTOS	0.0	0.0	0.0	14/10/1989
641	000115659	WILIANE MARIA DA SILVA	0.0	0.0	0.0	17/10/1989
642	000104840	ITALO DOS SANTOS	0.0	0.0	0.0	29/10/1989
643	000101962	MARIA JANAINA FAUSTINO DA SILVA	0.0	0.0	0.0	30/10/1989
644	000116933	CRISTINA DE OLIVEIRA FARIAS	0.0	0.0	0.0	03/11/1989
645	000115631	ARIANE MARCELLE GONÇALVES FONTES DE DEUS	0.0	0.0	0.0	20/11/1989
646	000107786	JACIARA MARIA PEREIRA E SILVA	0.0	0.0	0.0	22/11/1989
647	000099768	NATIANE DOS SANTOS SILVA	0.0	0.0	0.0	08/12/1989
648	000109410	ANA CLAUDIA DOS SANTOS SILVA	0.0	0.0	0.0	28/12/1989
649	000104281	WELLISSON KASSIO VICENTE VITAL	0.0	0.0	0.0	24/02/1990
650	000104745	MAGDA CAVALCANTE DE FARIAS	0.0	0.0	0.0	23/04/1990
651	000119397	CLAUDIVANIA BARBOSA DA SILVA	0.0	0.0	0.0	26/04/1990
652	000107315	MARIANA QUEIROZ DA SILVA	0.0	0.0	0.0	29/05/1990
653	000114197	YARA TAMIREZ BARBOSA DA SILVA LIMA	0.0	0.0	0.0	18/06/1990
654	000101923	ANDREZA SANTOS DE ARAÚJO	0.0	0.0	0.0	06/07/1990
655	000104434	ANTHONIELY KAMILA SANTOS DE MORAIS	0.0	0.0	0.0	12/07/1990
656	000098102	JOSYMARLLE COSTA DA SILVA	0.0	0.0	0.0	14/07/1990
657	000105355	ROSANGELA LIRA	0.0	0.0	0.0	19/07/1990
658	000112609	SANDRA ROSA DA SILVA	0.0	0.0	0.0	28/07/1990
659	000101005	PHELLIPE ALEXANDRE DE ARAÚJO	0.0	0.0	0.0	20/09/1990
660	000097850	JOSEFA NADJA DA SILVA	0.0	0.0	0.0	26/09/1990
661	000108452	JÉSSICA PONTES DA SILVA	0.0	0.0	0.0	01/10/1990
662	000118754	KEZYA MIRELLA DE FARIAS	0.0	0.0	0.0	10/10/1990
663	000106083	LILIANE ARESTIDES DOS SANTOS	0.0	0.0	0.0	30/10/1990
664	000101381	TATIELLE MARIA DE MELO SILVA	0.0	0.0	0.0	07/11/1990
665	000105207	ALDICLEIA DA SILVA ARAÚJO	0.0	0.0	0.0	11/11/1990
666	000108324	FERNANDA DA SILVA DUARTE	0.0	0.0	0.0	13/11/1990
667	000110881	PAULICEIA BELARMINO DOS SANTOS	0.0	0.0	0.0	15/11/1990
668	000101992	RAFAELA TINTINO DA SILVA SANTOS	0.0	0.0	0.0	19/11/1990
669	000110883	JOSÉ ADAILTON FEITOSA DA SILVA	0.0	0.0	0.0	09/12/1990
670	000102341	THAMYRES MOREIRA DE BRITO	0.0	0.0	0.0	07/01/1991
671	000118229	MARIA GRESSIA SANTOS	0.0	0.0	0.0	20/01/1991
672	000101889	THAISE EMANUELA DE ARAUJO	0.0	0.0	0.0	21/02/1991
673	000112972	DIMARIS PINHEIRO DOS SANTOS	0.0	0.0	0.0	21/02/1991
674	000110131	GESSICA AURELIANO DA SILVA	0.0	0.0	0.0	28/02/1991
675	000102108	CAMILA KARINE DE FARIAS	0.0	0.0	0.0	15/04/1991
676	000119681	MELRILYLANE BALBINO ALVES	0.0	0.0	0.0	21/04/1991
677	000104161	MARIA JAILMA DOS SANTOS	0.0	0.0	0.0	05/08/1991
678	000100862	LEIDIANE DOS SANTOS ARAÚJO	0.0	0.0	0.0	17/10/1991
679	000099501	JANE CLEIDE ARAÚJO DOS SANTOS	0.0	0.0	0.0	23/11/1991
680	000116082	MARIA LÍVIA BELO SILVA	0.0	0.0	0.0	09/12/1991
681	000109893	THAISE DE ALMEIDA LIMA	0.0	0.0	0.0	29/12/1991
682	000099145	VALMAYSA CARLA ROCHA DOS SANTOS SILVA	0.0	0.0	0.0	19/01/1992
683	000117576	DANYELLE ALVES LUIZ DOS SANTOS	0.0	0.0	0.0	24/01/1992
684	000119877	MORGANA MAGDA FERNANDES DE MELO	0.0	0.0	0.0	09/02/1992
685	000102537	CRISTIANE CARLA DA SILVA SANTOS	0.0	0.0	0.0	12/02/1992
686	000102163	ANTONALICIA MARIA DA SILVA	0.0	0.0	0.0	01/03/1992
687	000098430	PEDRO FELIPE CAVALCANTE DE FARIAS	0.0	0.0	0.0	23/03/1992
688	000117591	DANIELLE SANTOS SILVA	0.0	0.0	0.0	27/03/1992

689	000106486	ROSEANE SOUSA DANTAS	0.0	0.0	0.0	31/03/1992
690	000114425	JANECLEIDE DA SILVA SANTOS	0.0	0.0	0.0	20/05/1992
691	000108340	ANJESSICA MARIA DE OLIVEIRA BARBOSA	0.0	0.0	0.0	26/05/1992
692	000114455	ADRIANA DA SILVA	0.0	0.0	0.0	04/08/1992
693	000114614	MARIA JULIANA COSTA RAMIRO	0.0	0.0	0.0	20/08/1992
694	000107274	DILMA SOARES DA SILVA	0.0	0.0	0.0	04/09/1992
695	000107354	ADRIELE VIEIRA RIBEIRO	0.0	0.0	0.0	28/09/1992
696	000115134	FRANCIELE MARIA DA SILVA	0.0	0.0	0.0	11/10/1992
697	000103255	ANNIETE DE SOUZA FARIAS	0.0	0.0	0.0	01/11/1992
698	000097923	CRISLANE MARIA DA SILVA	0.0	0.0	0.0	02/12/1992
699	000112380	FELIPE LEITE DE OLIVEIRA	0.0	0.0	0.0	19/12/1992
700	000112149	THAYLLANE CORRERIA DA SILVA	0.0	0.0	0.0	12/01/1993
701	000098690	YARA NUNES GAMA	0.0	0.0	0.0	20/01/1993
702	000108589	LIARA BELO SILVA	0.0	0.0	0.0	01/02/1993
703	000107648	CARMENLUCIA DOS SANTOS MELO	0.0	0.0	0.0	17/02/1993
704	000110253	ISMAILA PEREIRA PAULINO PADILHA	0.0	0.0	0.0	26/02/1993
705	000118111	MELK TORQUATO GOMES	0.0	0.0	0.0	03/03/1993
706	000100414	MAURICIO MASCENA DA SILVA	0.0	0.0	0.0	06/03/1993
707	000101131	THÂMARA PEREIRA BRITO	0.0	0.0	0.0	06/03/1993
708	000105313	MARIA DAS DORES SILVA SANTOS	0.0	0.0	0.0	28/03/1993
709	000119454	JULYANA BARBOSA TENÓRIO	0.0	0.0	0.0	05/04/1993
710	000098446	LUANA LEANDRO FLOR	0.0	0.0	0.0	25/07/1993
711	000119410	JULIA EMANUELLY MELO PEREIRA	0.0	0.0	0.0	09/08/1993
712	000117544	SAMARA MORGANA DOS SANTOS	0.0	0.0	0.0	28/08/1993
713	000110476	GERLANE JOSEFA DA SILVA	0.0	0.0	0.0	13/09/1993
714	000114781	ALAINE ARAÚJO PEREIRA	0.0	0.0	0.0	19/09/1993
715	000100357	IASMIN MARTINS DOS SANTOS	0.0	0.0	0.0	23/09/1993
716	000117589	ANA KAROLINA DE OLIVEIRA SANTOS	0.0	0.0	0.0	27/09/1993
717	000108335	ANA CLAUDIA JUVINO DE MORAIS	0.0	0.0	0.0	28/09/1993
718	000110362	DARCIELLY FELIX SILVA	0.0	0.0	0.0	14/10/1993
719	000110400	ANDERSON CIRINO DA SILVA	0.0	0.0	0.0	01/11/1993
720	000108539	JESSICA MAYARA TEIXEIRA BARBOSA	0.0	0.0	0.0	06/11/1993
721	000107763	EMANUELLE AUGUSTA PONTES SANTOS	0.0	0.0	0.0	07/11/1993
722	000120183	NATALIA DE SOUZA DA SILVA	0.0	0.0	0.0	23/12/1993
723	000113720	ROSIVALDO SOARES DOS SANTOS	0.0	0.0	0.0	25/12/1993
724	000103331	JÉSSICA TAMIRES BARROS DA SILVA	0.0	0.0	0.0	09/01/1994
725	000101019	WYLLANE SINEZIO DA SILVA	0.0	0.0	0.0	11/01/1994
726	000098048	MARIANA BEZERRA DA SILVA FARIAS	0.0	0.0	0.0	18/01/1994
727	000101421	PAULO HENRIQUE DE CARVALHO VERONEZ	0.0	0.0	0.0	01/02/1994
728	000110498	GABRIELLA ROSA SOARES	0.0	0.0	0.0	21/02/1994
729	000118117	ÉRIKA DOS SANTOS RODRIGUES	0.0	0.0	0.0	09/03/1994
730	000119697	MARIA DE LOURDES DO NASCIMENTO ALVES	0.0	0.0	0.0	11/03/1994
731	000112625	ROSANA ALBUQUERQUE DOS SANTOS	0.0	0.0	0.0	25/03/1994
732	000116321	MARIA BETANIA DOS SANTOS	0.0	0.0	0.0	29/04/1994
733	000109278	ROBERTA CAVALCANTE DE OLIVEIRA	0.0	0.0	0.0	07/05/1994
734	000102200	IRIS REGINA PEREIRA DE ARAUJO	0.0	0.0	0.0	20/05/1994
735	000103232	SARA REGINA FERREIRA DA CRUZ	0.0	0.0	0.0	01/08/1994
736	000105183	ANA CLÁUDIA DA SILVA SANTOS	0.0	0.0	0.0	03/08/1994
737	000118052	GEYSIMARA ALVES DA SILVA	0.0	0.0	0.0	07/08/1994
738	000106730	CRISTIANE BARRA NOVA DA SILVA	0.0	0.0	0.0	21/09/1994
739	000106043	EDUARDO HENRIQUE DA SILVA SANTOS	0.0	0.0	0.0	13/10/1994
740	000099655	PAULA MONYSA BENTO DOS SANTOS	0.0	0.0	0.0	29/10/1994
741	000114419	EDCLEIA BORGES DA SILVA	0.0	0.0	0.0	06/11/1994
742	000105029	AMANDA CAVALCANTE PEREIRA	0.0	0.0	0.0	10/11/1994
743	000102606	FERNANDA LIMA BATISTA	0.0	0.0	0.0	12/11/1994
744	000110347	VANESSA MAYARA DA SILVA	0.0	0.0	0.0	03/12/1994
745	000118848	ANDREZA CALIXTO DA SILVA	0.0	0.0	0.0	27/12/1994
746	000105751	ÍRIS FERNANDA DA SILVA	0.0	0.0	0.0	09/01/1995
747	000107189	FRANCYELLE DA SILVA SANTOS	0.0	0.0	0.0	12/01/1995
748	000106445	JOSILENE BARBOSA LIMA	0.0	0.0	0.0	24/01/1995
749	000114398	SIMONE TORRES DE OLIVEIRA	0.0	0.0	0.0	26/01/1995
750	000105123	JOSEFA LARISSA RAMOS DA SILVA	0.0	0.0	0.0	17/02/1995
751	000105284	JANECLEIA DO NASCIMENTO SANTOS	0.0	0.0	0.0	22/02/1995
752	000109705	IRIS FERNANDA DE SOUZA SANTOS	0.0	0.0	0.0	05/04/1995
753	000111647	THAYSY KARLLA SANTOS CARDOSO BRITO	0.0	0.0	0.0	10/04/1995
754	000118380	JÉSSICA MARIA DA SILVA SOUSA	0.0	0.0	0.0	08/05/1995
755	000120097	LETICIA MEIRELES DOS SANTOS	0.0	0.0	0.0	16/05/1995
756	000103317	KELLY CABRAL DA SILVA SOUZA	0.0	0.0	0.0	01/06/1995
757	000108325	SANSHAINÉ ALVES DE FRANCA	0.0	0.0	0.0	20/06/1995
758	000101007	AMANDA CRISTINA DA SILVA COSTA	0.0	0.0	0.0	27/06/1995
759	000111191	REGINA PAULA DA SILVA	0.0	0.0	0.0	28/06/1995
760	000103582	VANDRESSA FERNANDA FERREIRA DOS SANTOS	0.0	0.0	0.0	18/07/1995
761	000106420	LIZANDRA SATIRO DE OLIVEIRA MARIANO	0.0	0.0	0.0	10/08/1995
762	000101080	MERCIANA BEZERRA INACIO	0.0	0.0	0.0	01/09/1995
763	000102286	WENIA EVARISTO DA SILVA	0.0	0.0	0.0	08/09/1995
764	000101261	LETICYA KARLLA FIRMIANO DA SILVA	0.0	0.0	0.0	09/09/1995
765	000101308	RAYANE MARIA DE LIMA	0.0	0.0	0.0	10/09/1995



766	000102477	THAMIRIS RODRIGUES SILVA SANTOS	0.0	0.0	0.0	25/09/1995
767	000098049	MARIA DAS GRACAS DE OLIVEIRA SILVA	0.0	0.0	0.0	02/10/1995
768	000102346	DEYSIANNE BERNARDINO TEIXEIRA	0.0	0.0	0.0	06/10/1995
769	000105581	CLAYNIH ELVIRA BARBOSA DE ALMEIDA	0.0	0.0	0.0	06/10/1995
770	000111499	MAYARA SELMA DA CONCEIÇÃO	0.0	0.0	0.0	27/10/1995
771	000119550	KAIANE LARISSA MARTINS FIRMINO	0.0	0.0	0.0	28/10/1995
772	000119832	RAIANE ARAÚJO SOARES	0.0	0.0	0.0	28/10/1995
773	000106965	YRIS LANNE INOCÊNCIO SILVA	0.0	0.0	0.0	30/10/1995
774	000114811	SELMA DOS SANTOS FREITAS	0.0	0.0	0.0	26/11/1995
775	000108762	SANDRYELLE GUEDES DE SOUZA	0.0	0.0	0.0	27/11/1995
776	000099843	ANE DANIELLE ALVES DA SILVA	0.0	0.0	0.0	10/12/1995
777	000119008	LÚCIO BARROS DA SILVA	0.0	0.0	0.0	15/01/1996
778	000101830	JESSICA NATÁLIA BEZERRA SANTOS	0.0	0.0	0.0	22/01/1996
779	000104483	ALINE DA SILVA NUNES	0.0	0.0	0.0	25/01/1996
780	000103928	PAULO VICTOR BARROS DOS ANJOS	0.0	0.0	0.0	30/01/1996
781	000103824	JOÃO MARCUS DOS SANTOS	0.0	0.0	0.0	15/02/1996
782	000099190	JAINÉ INACIO DA SILVA	0.0	0.0	0.0	27/03/1996
783	000104206	GESSICA QUEIROZ SANTOS MAGALHÃES	0.0	0.0	0.0	16/04/1996
784	000111748	STHEFFANY ROCHA COSTA	0.0	0.0	0.0	25/04/1996
785	000118330	LARYSSE FERNANDA BARBOSA OLIVEIRA	0.0	0.0	0.0	03/05/1996
786	000109219	ISAC SIMÕES BARROS	0.0	0.0	0.0	21/05/1996
787	000117299	JOSÉ THALES DE LIMA DA SILVA	0.0	0.0	0.0	28/05/1996
788	000103609	GLICYANNE RÉGIA ALEXANDRE DOS ANJOS	0.0	0.0	0.0	07/06/1996
789	000111653	MARÍA ELIZABETE DOS SANTOS SILVA	0.0	0.0	0.0	22/06/1996
790	000104238	CAROLINA CAETANO DA SILVA	0.0	0.0	0.0	01/07/1996
791	000115844	BIANCA CINTHIA BARBOSA DOS SANTOS	0.0	0.0	0.0	10/07/1996
792	000106439	SUELLEN SOARES PEREIRA	0.0	0.0	0.0	26/07/1996
793	000116876	PAULIANA DOS SANTOS	0.0	0.0	0.0	08/08/1996
794	000114689	ALINE MENEZES LEMOS	0.0	0.0	0.0	15/08/1996
795	000114172	MARIA RIKELLY COSTA DA SILVA	0.0	0.0	0.0	13/09/1996
796	000098091	ADRIELE MARIA DA SILVA	0.0	0.0	0.0	24/09/1996
797	000100741	EMMANUELY KARINE JUSTINO SILVA	0.0	0.0	0.0	06/10/1996
798	000107365	JESSICA GOIS FERREIRA	0.0	0.0	0.0	08/10/1996
799	000104595	VITÓRIA LOPES BARROS	0.0	0.0	0.0	24/10/1996
800	000099914	DANILLA MARIA PEREIRA DOS SANTOS	0.0	0.0	0.0	03/11/1996
801	000115828	RHUANNY BRENDA DOS SANTOS ARAÚJO	0.0	0.0	0.0	29/11/1996
802	000111714	INGRID MORGANA DOS SANTOS SILVA	0.0	0.0	0.0	04/12/1996
803	000101713	CLAUDILANE DE BRITO MOREIRA	0.0	0.0	0.0	11/12/1996
804	000101708	WESLAINE RODRIGUES DE SOUZA	0.0	0.0	0.0	14/12/1996
805	000101309	LETÍCIA THAIS FERREIRA DOS SANTOS	0.0	0.0	0.0	20/12/1996
806	000098870	THAYANE DE BRITO AGUIAR	0.0	0.0	0.0	27/12/1996
807	000114745	SANDRIELE DE OLIVEIRA SILVA	0.0	0.0	0.0	24/01/1997
808	000104727	TÂMARA FERREIRA DE ARAUJO PINHEIRO	0.0	0.0	0.0	03/02/1997
809	000102403	KARINE SILVEIRA DE SOUZA FAUTO	0.0	0.0	0.0	05/02/1997
810	000102457	RAQUEL DOS SANTOS SOUZA	0.0	0.0	0.0	21/02/1997
811	000109457	ORTÊNCIA MAYRIS FERREIRA DE SOUZA	0.0	0.0	0.0	25/02/1997
812	000101265	TAMIRES NOGUEIRA SOUZA	0.0	0.0	0.0	27/02/1997
813	000102566	TAYNÁ LUDMILA COSTA DE OLIVEIRA	0.0	0.0	0.0	20/03/1997
814	000110573	EDUARDO HENRIQUE SALES LEMOS	0.0	0.0	0.0	25/03/1997
815	000106450	LARA MARIA DE OLIVEIRA SILVA	0.0	0.0	0.0	27/03/1997
816	000109399	DAYLLE KELLY DA SILVA	0.0	0.0	0.0	01/04/1997
817	000103552	FLORIANO LUIS DA SILVA JUNIOR	0.0	0.0	0.0	17/06/1997
818	000106128	MIRIANE VANICE OLIVEIRA LIMA	0.0	0.0	0.0	28/06/1997
819	000119351	KALINE MARIA DOS SANTOS	0.0	0.0	0.0	21/08/1997
820	000115582	AMANDA BARBOSA DE COUTO	0.0	0.0	0.0	05/09/1997
821	000119154	MARIA MILENA SILVA PEREIRA	0.0	0.0	0.0	09/09/1997
822	000113207	FERNANDA GABRIELLE FERREIRA DA SILVA	0.0	0.0	0.0	10/09/1997
823	000109168	ANA PAULA DA SILVA CAVALCANTE	0.0	0.0	0.0	31/10/1997
824	000113213	MYLLENA FERREIRA DA SILVA	0.0	0.0	0.0	09/12/1997
825	000112965	ERIKA RAFAELA DA SILVA PEREIRA	0.0	0.0	0.0	17/12/1997
826	000115689	ANA PAULA DOS SANTOS LIMA	0.0	0.0	0.0	20/12/1997
827	000117100	NATHÉRCIA NALYMARA DOS SANTOS	0.0	0.0	0.0	26/02/1998
828	000101685	STEFFANY EVARISTO DA SILVA	0.0	0.0	0.0	17/03/1998
829	000112666	JOYCE ALVES DA SILVA	0.0	0.0	0.0	23/03/1998
830	000105479	VALÉRIA PEREIRA DO NASCIMENTO	0.0	0.0	0.0	13/04/1998
831	000102074	BEATRIZ FEITOSA BRITO	0.0	0.0	0.0	14/04/1998
832	000102040	ANDRESSA FERNANDA CAVALCANTE HERRERA	0.0	0.0	0.0	15/04/1998
833	000115149	JUSCIELLE ALVES DOS SANTOS	0.0	0.0	0.0	29/04/1998
834	000102047	DAIANE PEREIRA DIAS	0.0	0.0	0.0	04/06/1998
835	000107562	CLÁUDIO JOSÉ CAZÉ SILVA	0.0	0.0	0.0	18/06/1998
836	000112528	DEYSYELLY FELIX SILVA	0.0	0.0	0.0	18/07/1998
837	000098485	RIKELLY DA SILVA SOUSA	0.0	0.0	0.0	20/07/1998
838	000098726	RITA DE CASSIA DA SILVA	0.0	0.0	0.0	21/07/1998
839	000118957	LAURA GABRYELLE DA SILVA CAMPOS	0.0	0.0	0.0	14/08/1998
840	000105698	VITÓRIA ESTERFANY DOS SANTOS SILVA	0.0	0.0	0.0	14/09/1998
841	000101071	PALOMA CAROLINE SILVA ARAÚJO	0.0	0.0	0.0	07/10/1998
842	000105608	DEANNE GOMES DE LIMA	0.0	0.0	0.0	22/10/1998



843	000115026	EMANUELE NAYARA FLORIANO DA SILVA	0.0	0.0	0.0	26/10/1998
844	000107491	ANA PAULA BATISTA DE ALMEIDA	0.0	0.0	0.0	13/11/1998
845	000116315	NAFTALI CAROLINE CAMILO TENÓRIO	0.0	0.0	0.0	21/11/1998
846	000116355	GABRIELLE DE LIMA MENDES	0.0	0.0	0.0	30/11/1998
847	000099704	RIKELLY FERNANDA SILVA SOUZA	0.0	0.0	0.0	10/12/1998
848	000107543	ROSECLÉIA PEREIRA DOS SANTOS	0.0	0.0	0.0	27/12/1998
849	000101725	MICAELE TAVARES SILVA	0.0	0.0	0.0	30/12/1998
850	000118993	FRANCIELE NADJA DAS CHAGAS	0.0	0.0	0.0	04/01/1999
851	000114646	HYNGRIDY CARLA DOS SANTOS	0.0	0.0	0.0	06/01/1999
852	000112184	CRENUBIA PEREIRA MARTINS	0.0	0.0	0.0	16/01/1999
853	000114991	MICAELE BATISTA DA SILVA	0.0	0.0	0.0	14/03/1999
854	000105865	HEMMANOELLY SILVA FARIAS	0.0	0.0	0.0	24/03/1999
855	000100583	DARLING BEATRIZ LULA DE OLIVEIRA	0.0	0.0	0.0	26/04/1999
856	000119166	RODRIGO DE LIMA BARBOSA	0.0	0.0	0.0	03/05/1999
857	000101130	YWRIANE BARBOSA DA SILVA	0.0	0.0	0.0	03/05/1999
858	000099445	MAYRA GABRIELLE SANTOS DE CARVALHO	0.0	0.0	0.0	11/05/1999
859	000118524	EDUARDO SILVA DE ALMEIDA	0.0	0.0	0.0	02/06/1999
860	000119393	MARIA JOSÉ DA SILVA	0.0	0.0	0.0	05/06/1999
861	000115460	GRACIELLY OLIVEIRA DA SILVA	0.0	0.0	0.0	20/06/1999
862	000103543	JARLANE MOTA RAMOS	0.0	0.0	0.0	30/06/1999
863	000105464	KARLEANE LEMOS DA ROCHA	0.0	0.0	0.0	19/07/1999
864	000105254	EDIELE ELIETE DA SILVA	0.0	0.0	0.0	22/07/1999
865	000118557	MARIA RIKELLY DOS SANTOS LIMA	0.0	0.0	0.0	31/07/1999
866	000108598	FERNANDA CAROLINE MARQUES DA COSTA	0.0	0.0	0.0	22/08/1999
867	000107464	MARIA DE FATIMA BARBOSA DA SILVA	0.0	0.0	0.0	13/09/1999
868	000104454	LILIANE PORFIRIA DA SILVA	0.0	0.0	0.0	18/09/1999
869	000114375	SANDY MARIA DA COSTA SANTOS	0.0	0.0	0.0	27/10/1999
870	000109314	JOSE CÍCERO FAUSTINO SILVA	0.0	0.0	0.0	31/10/1999
871	000099948	KÉSSIA SOUSA ARAUJO	0.0	0.0	0.0	11/11/1999
872	000110503	NADJANE BELARMINO DA SILVA	0.0	0.0	0.0	26/11/1999
873	000117163	JOANA FRANCISCA VENCESLAU FERREIRA	0.0	0.0	0.0	09/12/1999
874	000106157	APARECIDA DOS SANTOS OLIVEIRA	0.0	0.0	0.0	08/01/2000
875	000118300	LORRAYNNE GABRIELLY VIEIRA DOS SANTOS	0.0	0.0	0.0	09/01/2000
876	000108237	MARIA FERNANDA CAVALCANTE COSTA	0.0	0.0	0.0	24/01/2000
877	000113324	MAYAVILY CLEVYA FERREIRA MELO	0.0	0.0	0.0	08/02/2000
878	000108684	MARIA ANDREIA ALVES DA SILVA	0.0	0.0	0.0	09/02/2000
879	000109797	RAIELLY YASMIM CAVALCANTE DOS SANTOS	0.0	0.0	0.0	10/02/2000
880	000109786	ALINE TAVARES DA SILVA	0.0	0.0	0.0	24/02/2000
881	000119680	ESTHER RAFAELLA DE OLIVEIRA MELO	0.0	0.0	0.0	11/03/2000
882	000101901	BRUNA LEITE DA SILVA	0.0	0.0	0.0	21/04/2000
883	000109686	DEIDSON RODRIGO NUNES DOS SANTOS FILHO	0.0	0.0	0.0	26/04/2000
884	000115365	SUELY NATÁLIA PEREIRA DA SILVA TAVARES	0.0	0.0	0.0	29/04/2000
885	000104721	LAILTON DOS SANTOS MARTINS	0.0	0.0	0.0	03/07/2000
886	000106853	FRANCIANE SEVERO DA SILVA	0.0	0.0	0.0	01/08/2000
887	000108346	MARIA EMANUELE FLORIANO DA SILVA	0.0	0.0	0.0	11/08/2000
888	000105746	CARLA MICAELLA DA CONCEIÇÃO SANTOS	0.0	0.0	0.0	20/08/2000
889	000116046	ARYELLY MARIA DOS SANTOS MELO	0.0	0.0	0.0	20/08/2000
890	000102739	LAURA SILVA SANTOS	0.0	0.0	0.0	31/08/2000
891	000099638	TAUANES SILVA GOMES	0.0	0.0	0.0	01/09/2000
892	000100962	SAELEN DA SILVA PINTO	0.0	0.0	0.0	08/09/2000
893	000100572	VITÓRIA CRISTINA ALVES CIRINO	0.0	0.0	0.0	17/09/2000
894	000101351	GLEYCYELLE DA SILVA OLIVEIRA	0.0	0.0	0.0	30/09/2000
895	000101205	JORDANA MARIA DA SILVA	0.0	0.0	0.0	01/10/2000
896	000115004	CARLOS MATHEUS ESPERIDIAO DA SILVA	0.0	0.0	0.0	04/11/2000
897	000110421	JUCILENE SANTOS DA SILVA	0.0	0.0	0.0	11/11/2000
898	000118347	CLAYANE ARAUJO FEITOSA	0.0	0.0	0.0	15/11/2000
899	000107551	LUIS GUSTAVO BRANDAO SANTOS	0.0	0.0	0.0	15/11/2000
900	000109480	WILLIAM TRUGLIO SANTOS	0.0	0.0	0.0	17/11/2000
901	000119569	MARIA ISABEL DOS SANTOS SOARES	0.0	0.0	0.0	01/12/2000
902	000107015	LUIS EDUARDO CATONIO DE VASCONCELOS	0.0	0.0	0.0	11/12/2000
903	000103695	MIKAEL COSTA DA SILVA	0.0	0.0	0.0	05/01/2001
904	000101175	VICTORIA KAROLAYNE DA SILVA SANTOS	0.0	0.0	0.0	17/01/2001
905	000102258	JULIANA MARIA LIRA DA SILVA	0.0	0.0	0.0	01/02/2001
906	000099355	MARIA SARA SILVA BARBOSA	0.0	0.0	0.0	14/02/2001
907	000113180	AMANDA DA SILVA OLIVEIRA	0.0	0.0	0.0	12/03/2001
908	000106995	MATHEUS PATRINY DA SILVA SOUZA	0.0	0.0	0.0	22/03/2001
909	000113377	ANA LÍVIA SOUZA DE MELO	0.0	0.0	0.0	11/05/2001
910	000099605	LÍVIA KELLY SANTOS SILVA	0.0	0.0	0.0	23/05/2001
911	000118991	FRANSOARES SEVERINO DAS CHAGAS	0.0	0.0	0.0	27/05/2001
912	000106016	INGRID RAFAELLA DA SILVA FREITAS	0.0	0.0	0.0	29/05/2001
913	000106861	EMANUELLY FERREIRA DOS SANTOS	0.0	0.0	0.0	02/07/2001
914	000105596	LARISSA RAYANE ALVES DA SILVA	0.0	0.0	0.0	05/07/2001
915	000103166	VITOR GABRIEL CATONIO TELES	0.0	0.0	0.0	26/07/2001
916	000101610	ANDRESSA MARIANE VIEIRA SANTOS	0.0	0.0	0.0	27/07/2001
917	000105141	MELISSA DE OLIVEIRA SOUZA	0.0	0.0	0.0	27/08/2001
918	000112322	VANESSA VITÓRIA TERÇO DA SILVA	0.0	0.0	0.0	06/09/2001
919	000109691	WILLANNY VALÉRIA SILVA FEITOSA	0.0	0.0	0.0	10/09/2001

920	000118306	MARIA JUCIELY DOS SANTOS MOURA	0.0	0.0	0.0	13/09/2001
921	000109438	VITORIA BIANCA DOS SANTOS	0.0	0.0	0.0	18/09/2001
922	000099871	LUCAS GABRIEL VIERA DA SILVA	0.0	0.0	0.0	01/10/2001
923	000099350	RUTE STEFANY RIBEIRO LOPES	0.0	0.0	0.0	21/10/2001
924	000105334	ALICE DO NASCIMENTO SANTOS	0.0	0.0	0.0	08/12/2001
925	000112668	ANA LAURA GALDINO SILVA	0.0	0.0	0.0	20/12/2001
926	000118464	DANIELA JULIÃO DA SILVA	0.0	0.0	0.0	13/01/2002
927	000105113	EDUARDA KARINNY DA SILVA NUNES	0.0	0.0	0.0	04/02/2002
928	000118039	GEOVANNA DE OLIVEIRA SILVA	0.0	0.0	0.0	15/02/2002
929	000101093	GÉSSICA SANTANA SANTOS	0.0	0.0	0.0	07/03/2002
930	000119350	MARIA CLARA DA SILVA OLIVEIRA	0.0	0.0	0.0	02/05/2002
931	000110033	MARIA LUCINEIDE VITAL DE SOUZA	0.0	0.0	0.0	15/05/2002
932	000119103	RYAN ARAÚJO DOS SANTOS	0.0	0.0	0.0	10/06/2002
933	000118538	THAYNA DOS SANTOS	0.0	0.0	0.0	02/07/2002
934	000108611	LARYSSA MARIA DE SOUSA FARIAS	0.0	0.0	0.0	17/07/2002
935	000105173	JESSICA NAYARA DE LIMA ALVES DA SILVA	0.0	0.0	0.0	19/07/2002
936	000114032	ISABELA FERREIRA DA SILVA	0.0	0.0	0.0	27/07/2002
937	000111230	LARYSSA LUCIVÂNIA DA SILVA	0.0	0.0	0.0	04/08/2002
938	000115471	VANESSA PEREIRA DE ARAUJO	0.0	0.0	0.0	12/09/2002
939	000107099	DALTON JOSE COSTA GOMES	0.0	0.0	0.0	18/09/2002
940	000105724	ELLEN MERENCIO DOS SANTOS	0.0	0.0	0.0	25/09/2002
941	000114618	PEDRO HENRIQUE COSTA PESSOA	0.0	0.0	0.0	22/10/2002
942	000113253	KEYLLA NAYARA SILVA DE OLIVEIRA	0.0	0.0	0.0	31/10/2002
943	000111024	GIULLYANNA DOS SANTOS	0.0	0.0	0.0	31/10/2002
944	000112497	CLÁUDIA HELENA CAZÉ SILVA	0.0	0.0	0.0	04/11/2002
945	000111129	RAIANNY CAMILLY ASSIS DOS SANTOS	0.0	0.0	0.0	26/11/2002
946	000107433	ANA CLAUDIA BATISTA DE ALMEIDA	0.0	0.0	0.0	23/12/2002
947	000104844	MARIA VICTÓRIA DE OLIVEIRA SILVA	0.0	0.0	0.0	26/04/2003
948	000104629	MARIA EDUARDA GOMES DA SILVA	0.0	0.0	0.0	08/05/2003
949	000104984	MARIA ISABEL SILVA SANTOS	0.0	0.0	0.0	16/05/2003
950	000100590	KEROLLAYNE KELLY SANTOS SILVA	0.0	0.0	0.0	14/06/2003
951	000119198	MARIA GABRYELLA DOS SANTOS SOARES	0.0	0.0	0.0	06/08/2003
952	000110811	FABRÍCIA AVELINO DA SILVA	0.0	0.0	0.0	08/06/2022

### Agente Educacional I - Alimentação Escolar

\* P.T. - Pontuação Total; P.T.F.C. - Pontuação Títulos Formação Complementar; P.T.E. - Pontuação Títulos Experiência.

GERE: 05ª GERE Cidade: COITÉ DO NÓIA

COL.	INSCRIÇÃO	NOME	P.T.	P.T.F.C.	P.T.E.	NASC
1	000103845	IVETE SEBASTIÃO DA SILVA BARBOSA	10.0	4.0	6.0	03/10/1979
2	000111761	CÉLIA DOS SANTOS SILVA	10.0	4.0	6.0	03/08/1982
3	000114299	ELIELMA DE CERQUEIRA SILVA	8.0	2.0	6.0	22/09/1989
4	000111491	MARIA EDNEIDE DA SILVA	8.0	2.0	6.0	04/06/2000
5	000105614	FERNANDA DE CERQUEIRA TEMOTEO	6.8	2.0	4.8	10/01/1996
6	000109567	LUCIVÂNIA DA SILVA SANTOS	6.0	0.0	6.0	24/04/1979
7	000099675	GILVANIA SEBASTIÃO DA SILVA COSTA	6.0	0.0	6.0	23/12/1982
8	000109414	DAIANE DA CONCEIÇÃO	5.8	2.0	3.8	11/06/1981
9	000119952	JOSEFA ALVES DA SILVA OLIVEIRA	4.9	4.0	0.9	12/12/1981
10	000107288	ROSANA MEIRELES RODRIGUES	4.0	4.0	0.0	19/05/2002
11	000107713	LÚCIA MARIA DE OLIVEIRA	3.9	0.0	3.9	18/05/1979
12	000119138	MARIA DE FÁTIMA DE OLIVEIRA SANTOS	2.0	2.0	0.0	05/09/1975
13	000102831	JOSEFA ROSANGELA DOS SANTOS	2.0	2.0	0.0	29/06/1977
14	000108623	SIMONE GOMES DA SILVA	2.0	2.0	0.0	08/12/1978
15	000108275	LUZENIRA FERREIRA DE LIMA	2.0	2.0	0.0	14/03/1992
16	000108273	BÁRBARA MARIA RODRIGUES DE OLIVEIRA	0.3	0.0	0.3	16/11/2000
17	000118211	JOSÉ ANSELMO CÍCERO DOS SANTOS	0.0	0.0	0.0	15/07/1980
18	000112669	MILTON JOSE DOS SANTOS	0.0	0.0	0.0	16/08/1980
19	000100794	TÂNIA BARBOSA DOS SANTOS	0.0	0.0	0.0	01/07/1981
20	000118119	TATIANA ALEXANDRE DA SILVA SANTOS	0.0	0.0	0.0	27/12/1982
21	000108803	ELIENE DE AMORIM RODRIGUES	0.0	0.0	0.0	01/11/1986
22	000099062	ROSENILDA MATIAS PEREIRA SOARES	0.0	0.0	0.0	21/04/1987
23	000106481	MARIA DAS GRAÇAS BARBOSA SILVA	0.0	0.0	0.0	15/08/1987
24	000099699	SIRLEIDE BELO DA SILVA	0.0	0.0	0.0	05/03/1991
25	000104177	TIAGO LUÍS DA SILVA	0.0	0.0	0.0	22/03/1993
26	000101702	THAÍS DAYANE DA SILVA TARGINO	0.0	0.0	0.0	01/11/1996
27	000111012	MARIA LUISA DA SILVA	0.0	0.0	0.0	05/08/1999
28	000103087	MARIA ELISABETE DO NASCIMENTO OLIVEIRA	0.0	0.0	0.0	06/06/2002

## Agente Educacional I - Alimentação Escolar

\* P.T. - Pontuação Total; P.T.F.C. - Pontuação Títulos Formação Complementar; P.T.E. - Pontuação Títulos Experiência.

GERE: 05ª GERE Cidade: CRAÍBAS						
COL.	INSCRIÇÃO	NOME	P.T.	P.T.F.C.	P.T.E.	NASC
1	000112466	ANA LUCIA PEREIRA SOARES DA SILVA	9.0	4.0	5.0	28/07/1977
2	000098954	THAYSA KARLA DOS SANTOS	8.8	4.0	4.8	31/08/1990
3	000109350	MARIA REJANE DA SILVA MACEDO	8.0	2.0	6.0	11/08/1978
4	000105679	JOSINETE CARMELITA DA SILVA SANTOS	6.0	4.0	2.0	04/01/1980
5	000109423	ANGELA MARIA DOS SANTOS	6.0	0.0	6.0	07/09/1979
6	000116917	KELLIANE PEREIRA DOS SANTOSSILVA	6.0	0.0	6.0	02/08/1987
7	000111164	CINTIA MARIA DE MELO	4.2	0.0	4.2	16/10/1986
8	000107224	JOSIVANIA BARBOSA SENA	4.0	4.0	0.0	08/10/1982
9	000119660	JOSÉ DYEGO VIEIRA DA COSTA	4.0	4.0	0.0	05/01/2002
10	000112573	ROSINEIDE DA SILVA SOUZA	2.4	0.0	2.4	01/04/1979
11	000101359	VERONICA PEREIRA DA SILVA	2.4	0.0	2.4	23/03/1987
12	000104552	MARIA BETANIA DOS SANTOS	2.0	2.0	0.0	26/03/1969
13	000110981	LUCIENE NUNES DO NASCIMENTO	2.0	2.0	0.0	23/09/1973
14	000114073	MARIA JOSE DA SILVA MELICIO FILHO	1.2	0.0	1.2	25/12/1984
15	000104072	JOSÉ WILLAMES DOS SANTOS	0.8	0.0	0.8	20/01/1995
16	000119032	JANEIDE HOLANDA PEIXOTO	0.0	0.0	0.0	07/11/1964
17	000114519	GENIMEIRE BARBOSA LIMA	0.0	0.0	0.0	28/08/1967
18	000106835	MARIA BARBOSA DOS SANTOS LUCENA	0.0	0.0	0.0	12/11/1970
19	000100853	JAQUELINE DA SILVA ALBUQUERQUE NERES	0.0	0.0	0.0	20/06/1975
20	000107706	JOSEFA DOS SANTOS ROCHA	0.0	0.0	0.0	22/06/1976
21	000101129	MARIA DAS GRACAS DOS SANTOS SILVA	0.0	0.0	0.0	13/05/1981
22	000102304	MARIA DAS GRAÇAS GOMES SANTOS SILVA	0.0	0.0	0.0	26/05/1985
23	000117725	EDNEIDE LIMA DA ROCHA	0.0	0.0	0.0	07/06/1986
24	000117548	MERCIA VIEIRA DE FARIAS	0.0	0.0	0.0	12/03/1988
25	000098642	RENATA MARIA DA SILVA	0.0	0.0	0.0	17/07/1988
26	000110670	JOSE DOS SANTOS	0.0	0.0	0.0	11/08/1989
27	000106790	LEYDIANA PADILHA DA SILVA	0.0	0.0	0.0	06/02/1990
28	000108420	ALINE ANASTACIA DA SILVA	0.0	0.0	0.0	13/01/1991
29	000102743	JEANE MARIA DA SILVA	0.0	0.0	0.0	07/12/1993
30	000119583	MYLENA BARBOSA FREITAS	0.0	0.0	0.0	12/04/1997
31	000119227	JANAÍNA PEREIRA LIMA	0.0	0.0	0.0	13/08/1999
32	000110114	JUCILENE SILVA SANTOS	0.0	0.0	0.0	17/01/2000
33	000100963	JOYCE MIKAELY DA COSTA SILVA	0.0	0.0	0.0	20/11/2000
34	000100932	JHARRANA MARIA DE ALBUQUERQUE SILVA	0.0	0.0	0.0	26/05/2001
35	000119357	ALINE DA CONCEIÇÃO DOS SANTOS	0.0	0.0	0.0	27/09/2002

## Agente Educacional I - Alimentação Escolar

\* P.T. - Pontuação Total; P.T.F.C. - Pontuação Títulos Formação Complementar; P.T.E. - Pontuação Títulos Experiência.

GERE: 05ª GERE Cidade: FEIRA GRANDE						
COL.	INSCRIÇÃO	NOME	P.T.	P.T.F.C.	P.T.E.	NASC
1	000105040	JOSINETE PEREIRA LIMA	10.0	4.0	6.0	06/07/1971
2	000101683	LUCINEIDE DE ALMEIDA	6.0	0.0	6.0	15/09/1974
3	000109257	LUCIANA CABRAL DA SILVA	6.0	0.0	6.0	20/05/1978
4	000106928	DENISE DE OLIVEIRA DA SILVA	3.6	0.0	3.6	19/03/1981
5	000118871	MARIA VERÔNICA DA SILVA SANTOS	2.4	0.0	2.4	20/03/1981
6	000112756	LARICE AFONSO DOS SANTOS	2.0	2.0	0.0	06/06/1997
7	000117577	JACIELE DOS SANTOS	1.2	0.0	1.2	11/04/1993
8	000118122	CLAUDIENE FERREIRA SANTOS	0.0	0.0	0.0	24/03/1979
9	000110727	FABIANA DOS SANTOS	0.0	0.0	0.0	15/03/1982
10	000105370	JELSIMAR SILVA FARIAS MAIA	0.0	0.0	0.0	16/08/1984
11	000111467	MÁRCIA MARIA DA SILVA	0.0	0.0	0.0	26/08/1984
12	000110805	GIRLENE DOS SANTOS	0.0	0.0	0.0	25/08/1985
13	000112130	FLÁVIA CRISTINA DOS SANTOS	0.0	0.0	0.0	07/10/1986
14	000114385	CARLA PATRÍCIA FLORENCIO PEREIRA	0.0	0.0	0.0	31/08/1989
15	000101416	CASSIA TAVARES SILVA	0.0	0.0	0.0	08/11/1989
16	000119096	MARGARETE QUINTINO DA SILVA	0.0	0.0	0.0	03/09/1990
17	000114341	LUANA FERREIRA DOS SANTOS PEREIRA	0.0	0.0	0.0	06/05/1993
18	000112938	ALINE PEREIRA SANTOS	0.0	0.0	0.0	18/04/1994
19	000117504	KARINE BISPO DOS SANTOS	0.0	0.0	0.0	13/07/1994
20	000119537	LETÍCIA SANTOS DE SOUZA	0.0	0.0	0.0	21/03/1995
21	000104478	RIQUELLY KARLA DA SILVA	0.0	0.0	0.0	27/08/1997
22	000112585	IARA DA SILVA SANTOS	0.0	0.0	0.0	06/09/1997
23	000104355	SANDY SANTANA DE SOUZA MAIA	0.0	0.0	0.0	21/07/2000

Agente Educacional I - Alimentação Escolar

\* P.T. - Pontuação Total; P.T.F.C. - Pontuação Títulos Formação Complementar; P.T.E. - Pontuação Títulos Experiência.

GERE: 05ª GERE Cidade: GIRAU DO PONCIANO						
COL.	INSCRIÇÃO	NOME	P.T.	P.T.F.C.	P.T.E.	NASC
1	000114915	MARIA TOMÉ SANTOS	10.0	4.0	6.0	08/04/1974
2	000100593	MAGNA DA COSTA GAMA MELO	10.0	4.0	6.0	05/05/1988
3	000098949	MARIA MOREIRA DA SILVA	8.0	2.0	6.0	13/01/1981
4	000116413	MARIA GEANE FERREIRA DE ARAUJO	7.4	2.0	5.4	20/07/1981
5	000104268	ELAINE DOS SANTOS SALES	7.4	2.0	5.4	25/03/1993
6	000101180	DANIELLA KELLY FERNANDES DA SILVA	7.4	2.0	5.4	01/10/1996
7	000112514	LILIANE GAMA FERREIRA	7.4	2.0	5.4	30/08/1997
8	000102412	GUTEMBERG PONCIANO SOARES SILVA	6.4	4.0	2.4	28/02/1982
9	000112152	SUMARA NASCIMENTO DE OLIVEIRA	6.4	4.0	2.4	11/06/1986
10	000104709	ROSA VILMA DA ROCHA DA SILVA	6.0	0.0	6.0	28/05/1977
11	000115683	REGIANE DE FÁTIMA DOS SANTOS SILVA	6.0	0.0	6.0	03/12/1985
12	000119463	PASSIRIANA FARIAS DOS SANTOS	6.0	0.0	6.0	30/03/1986
13	000098192	MARIA ELANIA SILVA SANTOS	6.0	0.0	6.0	27/04/1986
14	000114435	JOSEFA APARECIDA BARBOSA SILVA	6.0	0.0	6.0	25/02/1987
15	000103365	VANESSA KELLY SILVA LOPES	6.0	0.0	6.0	01/08/1987
16	000111812	TAMIRES CAVALCANTE LIRA SANTOS	6.0	0.0	6.0	23/09/1988
17	000113330	ELIANE VIEIRA LIMA FARIAS	6.0	0.0	6.0	16/02/1990
18	000100260	LUCIENE BASILIO DOS SANTOS	5.6	2.0	3.6	04/04/1971
19	000104270	ANA CLEIDE FERREIRA NETO	5.2	4.0	1.2	26/09/1976
20	000099724	GILBENES SILVA DOS SANTOS	5.2	4.0	1.2	11/04/1997
21	000112509	GERLHAINE FARIAS LOPES	4.8	0.0	4.8	01/02/1982
22	000116220	ROSENGELA FERREIRA DOS SANTOS	4.8	0.0	4.8	16/11/1984
23	000119776	CICERA FERNANDES DA SILVA	4.8	0.0	4.8	21/04/1988
24	000117844	EMANUEL DA SILVA CHAGAS	4.4	2.0	2.4	19/02/1980
25	000101174	SABRINA STEFANE VIEIRA DE MENEZES	4.2	4.0	0.2	03/06/1994
26	000108269	ISABELA ROSE DOS SANTOS LINS	4.0	4.0	0.0	09/09/1989
27	000102816	VANESSA RODRIGUES DE MELO	4.0	4.0	0.0	16/06/1990
28	000103964	ITALO CAEL SOUZA RAMOS	4.0	4.0	0.0	02/12/1995
29	000112560	MARIA CAMILLA OLIVEIRA COSTA	4.0	4.0	0.0	16/03/1997
30	000110570	ALANA GABRIELY MELO DE OLIVEIRA	4.0	4.0	0.0	21/11/1998
31	000108363	DEONILDA BARBOSA COSTA	4.0	0.0	4.0	16/10/1990
32	000117630	VITÓRIA MARIA DA SILVA	3.7	2.0	1.7	25/10/1998
33	000108365	SHEILE ROSE FARIAS DAMASCENO	3.6	0.0	3.6	08/05/1996
34	000103987	RAFAEL VICENTE DOS SANTOS	3.2	2.0	1.2	25/05/1992
35	000112004	MARCONDES XAVIER FERREIRA	3.1	0.0	3.1	22/02/1991
36	000118261	QUITÉRIA CAETANO RODRIGUES	2.6	2.0	0.6	06/06/1968
37	000110071	NIVEA COSTA LEANDRO	2.6	2.0	0.6	21/12/1982
38	000098510	FABIANA DA COSTA CAVALCANTE	2.5	0.0	2.5	14/09/1979
39	000120123	MAURO JOSÉ DA SILVA	2.2	0.0	2.2	30/05/1975
40	000098571	KÁTIA SILENE MARINHO DE MELO	2.0	2.0	0.0	12/04/1971
41	000119784	VANEIDE VICENTE DOS SANTOS	2.0	2.0	0.0	20/12/1973
42	000116382	MARIA PATRICIA PEREIRA ROSENDO	2.0	2.0	0.0	21/04/1980
43	000111903	LANIA MARCIA CANUTO DE ARAUJO	2.0	2.0	0.0	02/04/1981
44	000116144	EDLENE VIEIRA DOS SANTOS	2.0	2.0	0.0	01/07/1986
45	000110753	ANA CLÁUDIA SIQUEIRA SANTOS	2.0	2.0	0.0	10/10/1988
46	000115243	DEIZIANE MARIA DA SILVA PEREIRA	2.0	2.0	0.0	13/03/1989
47	000109996	ALINE DA SILVA ALMEIDA COSTA	2.0	2.0	0.0	29/05/1989
48	000108750	LESLIE RODRIGUES DE OLIVEIRA	2.0	2.0	0.0	16/01/1990
49	000100674	BRUNA DOS SANTOS SOUSA	2.0	2.0	0.0	13/08/1990
50	000111638	RAQUEL BEZERRA DA SILVA	2.0	2.0	0.0	11/08/1991
51	000119286	MARIA JOSÉ DA SILVA SANTOS FERREIRA	2.0	2.0	0.0	27/09/1991
52	000109294	INGRID BATISTA DOS SANTOS	2.0	2.0	0.0	03/03/1997
53	000114256	CRISTINA LIMA DA SILVA	1.7	0.0	1.7	03/04/1989
54	000110088	IVANEIDE DIAS DA SILVA OLIVEIRA	1.3	0.0	1.3	27/04/1989
55	000114356	FLÁVIA SOARES DE ABREU	1.2	0.0	1.2	25/11/1988
56	000111339	JAQUELINE MELO DA SILVA	1.2	0.0	1.2	04/02/1989
57	000113694	RITA MIGUEL DOS SANTOS	1.2	0.0	1.2	22/03/1996
58	000106695	MARIA ELIELMA DOS SANTOS SALES	0.7	0.0	0.7	08/05/1996
59	000112973	MARIA APARECIDA DOS SANTOS	0.6	0.0	0.6	06/06/1979
60	000118907	SILVÂNIA FERREIRA DE FARIAS	0.6	0.0	0.6	27/03/1980
61	000118536	JAMIRES GOMES PEREIRA	0.6	0.0	0.6	13/03/1993
62	000117360	GILVANETE SILVA DOS SANTOS	0.6	0.0	0.6	23/03/1996
63	000106381	MARIA DELANE NASCIMENTO DA SILVA	0.6	0.0	0.6	19/09/1996
64	000101485	WISLANIA DE OLIVEIRA FERNANDES	0.2	0.0	0.2	15/09/1998
65	000104171	MARIA CÍCERA LEANDRO DOS SANTOS	0.0	0.0	0.0	21/06/1967
66	000115162	MARIA APARECIDA DOS SANTOS DA SILVA	0.0	0.0	0.0	13/03/1970
67	000101498	MARCIA PINHEIRO LIMA	0.0	0.0	0.0	03/03/1971
68	000117432	MARIA JOSÉ DE AQUINO DOS SANTOS	0.0	0.0	0.0	19/12/1973
69	000100588	VERONICA SOARES DE OLIVEIRA	0.0	0.0	0.0	15/09/1974
70	000118034	ANDRÉA MAGDA SATURNINO DE FARIAS	0.0	0.0	0.0	29/12/1974
71	000117428	QUITÉRIA LOPES FARIAS	0.0	0.0	0.0	30/09/1975
72	000118902	CRISTINA ORLANDA DOS SANTOS OLIVEIRA	0.0	0.0	0.0	12/12/1975



73	000114814	VERONICA EVARISTO DE SOUZA	0.0	0.0	0.0	29/01/1977
74	000104568	MARIA APRECIDA VICENTE	0.0	0.0	0.0	30/04/1977
75	000104864	JOSEFA JANECLÉA DA SILVA	0.0	0.0	0.0	15/03/1978
76	000102993	ANGELEIDE BARBOSA DOS SANTOS	0.0	0.0	0.0	07/04/1978
77	000115785	NAILZA ANDRADE DE SOUSA DOS ANJOS	0.0	0.0	0.0	18/07/1978
78	000115320	MARIA FARIAS LOPES MENEZES	0.0	0.0	0.0	17/08/1978
79	000111166	ELIZANGELA DOS SANTOS	0.0	0.0	0.0	15/04/1979
80	000119987	MARIA CRISTIANE CAVALCANTE	0.0	0.0	0.0	24/10/1979
81	000117722	LUIZ MOREIRA DA SILVA	0.0	0.0	0.0	04/03/1980
82	000108129	MARILEIDE CONCEIÇÃO SANTOS	0.0	0.0	0.0	04/12/1980
83	000112591	RITA PALMEIRA DOS SANTOS	0.0	0.0	0.0	08/12/1980
84	000107841	JANAÍNA DA SILVA	0.0	0.0	0.0	01/01/1982
85	000105820	ELIANE DE ALMEIDA SILVA	0.0	0.0	0.0	23/02/1982
86	000119880	ADRIANA DA SILVA LIMA	0.0	0.0	0.0	02/03/1982
87	000111940	JOSEFA CARLA CESAR BARBOSA	0.0	0.0	0.0	18/03/1982
88	000104651	MARIA JOSÉ DA SILVA PASTORA	0.0	0.0	0.0	11/11/1982
89	000117667	TÂNIA DA SILVA BARBOZA OLIVEIRA	0.0	0.0	0.0	29/12/1982
90	000118287	VANILSON FERREIRA DOS SANTOS	0.0	0.0	0.0	11/05/1983
91	000102372	CRISTIANE FERREIRA DE FARIAS SOUZA	0.0	0.0	0.0	01/08/1983
92	000109650	MARIA GLEIDE DOS SANTOS	0.0	0.0	0.0	24/10/1983
93	000117553	ÂNGELA BEZERRA DA SILVA	0.0	0.0	0.0	18/05/1984
94	000119087	SILENE ALVES DOS SANTOS	0.0	0.0	0.0	06/11/1984
95	000115269	ALINNE MAYARA DA SILVA	0.0	0.0	0.0	26/02/1985
96	000113439	GILDETE SANTOS DA SILVA	0.0	0.0	0.0	26/03/1985
97	000105700	DINARK PASTORA DOS SANTOS	0.0	0.0	0.0	15/04/1985
98	000118359	JANICLEIDE DA SILVA PONCIANO MARIA	0.0	0.0	0.0	28/06/1985
99	000109644	EDIVANE DOS SANTOS	0.0	0.0	0.0	20/09/1985
100	000100992	ROSE RODRIGUES DA SILVA	0.0	0.0	0.0	23/01/1986
101	000105687	DAISY ANNE MARIA DE FARIAS OLIVEIRA	0.0	0.0	0.0	17/05/1986
102	000118835	DAMIANA FARIAS SILVA	0.0	0.0	0.0	14/10/1986
103	000119238	DANIEL SANTOS DA SILVA	0.0	0.0	0.0	25/11/1986
104	000105929	GILVANIA OLIVEIRA DOS SANTOS	0.0	0.0	0.0	07/12/1986
105	000109148	ELÂNIA BARBOSA VIEIRA	0.0	0.0	0.0	05/09/1987
106	000118448	MARINILZA SALETE DOS SANTOS LIMA	0.0	0.0	0.0	24/10/1987
107	000100698	ALINE PEREIRA DA SILVA	0.0	0.0	0.0	18/11/1987
108	00009961	ANA PAULA BASILIO DOS SANTOS	0.0	0.0	0.0	16/12/1987
109	000109465	ROSIENE RODRIGUES DOS SANTOS	0.0	0.0	0.0	24/10/1988
110	000114975	ANDRÉA FLORENCIO DA SILVA	0.0	0.0	0.0	28/03/1989
111	000101872	JOSENILDO PEREIRA DOS SANTOS BARBOSA	0.0	0.0	0.0	01/04/1989
112	000105901	HELIA MARIA DOS SANTOS	0.0	0.0	0.0	22/07/1989
113	000101734	MARIA APARECIDA MARTINS MAIA	0.0	0.0	0.0	10/01/1990
114	000118332	ROSANA BEZERRA SILVA DE LIMA	0.0	0.0	0.0	27/12/1990
115	000107155	ROSILEIDE MARIA DOS SANTOS	0.0	0.0	0.0	11/01/1991
116	000103560	RUTH RODRIGUES DA SILVA	0.0	0.0	0.0	16/04/1991
117	000118228	LUANA GOMES DE NORONHA	0.0	0.0	0.0	21/10/1991
118	000108372	VANESSA DOS SANTOS BISPO	0.0	0.0	0.0	03/11/1991
119	000111211	MARIA RAYLANIA ALEXANDRE FERREIRA FARIAS	0.0	0.0	0.0	13/12/1991
120	000105561	ALINE MARIA DOS SANTOS	0.0	0.0	0.0	17/04/1992
121	000119157	MARIA GENEIDE DA HORA MOURA	0.0	0.0	0.0	21/03/1993
122	000110103	ELIEL SANTOS BARBOSA	0.0	0.0	0.0	14/04/1993
123	000117257	JÉSSICA AIRES DA SILVA SILQUEIRA	0.0	0.0	0.0	30/09/1993
124	000098543	DANIELE LIMA RIBEIRO	0.0	0.0	0.0	10/07/1994
125	000116097	MARIANA DE AMORIM CARDOSO	0.0	0.0	0.0	10/12/1994
126	000112877	ANDERSON PINHEIRO DOS SANTOS	0.0	0.0	0.0	18/12/1994
127	000119609	DEISEANE MARLENE CAVALCANTE DA HORA	0.0	0.0	0.0	05/04/1995
128	000111405	KAREN LU RUAMA FARIAS SANDES	0.0	0.0	0.0	30/10/1995
129	000101124	TASSILAINE ALVES DOS SANTOS	0.0	0.0	0.0	17/05/1996
130	000107034	ANDRESSA FREIRE DE FARIAS	0.0	0.0	0.0	19/05/1996
131	000108994	JACQUELINE BARBOSA DA SILVA	0.0	0.0	0.0	18/06/1996
132	000117343	RIQUELI DOS SANTOS	0.0	0.0	0.0	21/06/1996
133	000111391	JOYCE MENEZES DA SILVA	0.0	0.0	0.0	21/06/1996
134	000110677	AMANDA RODRIGUES MIGUEL	0.0	0.0	0.0	02/07/1996
135	000103765	TALVANIA RODRIGUES DE MELO	0.0	0.0	0.0	07/10/1996
136	000105476	TAMIRES FERREIRA DOS SANTOS	0.0	0.0	0.0	09/11/1996
137	000108029	MARIA VANESSA DE OLIVEIRA SANTOS	0.0	0.0	0.0	10/01/1997
138	000105649	ÉLITA NAIARA DE OLIVEIRA SILVA	0.0	0.0	0.0	14/05/1997
139	000099596	RUTYELLE NUNES NOLASCO	0.0	0.0	0.0	23/06/1997
140	000107845	DEYSIANE LIMA RIBEIRO DOS SANTOS	0.0	0.0	0.0	14/11/1997
141	000115379	RAFAEL ALVES MARTINS	0.0	0.0	0.0	02/02/1998
142	000119098	LILIANE DOS SANTOS	0.0	0.0	0.0	31/03/1998
143	000115203	ANA KARLA SILVA DOS SANTOS	0.0	0.0	0.0	17/04/1998
144	000118397	DAYANE DOS SANTOS OLIVEIRA	0.0	0.0	0.0	29/06/1998
145	000111738	IARA DA SILVA BARBOSA	0.0	0.0	0.0	30/11/1998
146	000105764	NAYANNE DAMASCENO PASTORA	0.0	0.0	0.0	08/01/1999
147	000114143	MONICA MENEZES DA SILVA	0.0	0.0	0.0	21/01/1999
148	000107091	CRISLANY GUEDES DE LIMA	0.0	0.0	0.0	08/03/1999
149	000114024	DANIEL SHANCES ARAUJO	0.0	0.0	0.0	12/05/1999

150	000118004	GILMARA DOS SANTOS FREITAS	0.0	0.0	0.0	01/06/1999
151	000119486	ADRIELLY DA SILVA SANTOS	0.0	0.0	0.0	27/06/1999
152	000119188	ROSIELY DOS SANTOS SILVA	0.0	0.0	0.0	03/11/1999
153	000106538	KELVI PINHEIRO DA SILVA	0.0	0.0	0.0	18/02/2000
154	000117806	MARIANE FERREIRA DOS SANTOS	0.0	0.0	0.0	04/11/2000
155	000113742	CARLLYANE MARQUES CAVALCANTE	0.0	0.0	0.0	29/11/2000
156	000104063	KAROLINE RODRIGUES DOS SANTOS	0.0	0.0	0.0	22/05/2001
157	000105655	CAMILA VITORIA SANTOS LIMA	0.0	0.0	0.0	14/08/2001
158	000117364	CLEYSLLA LOPES DA SILVA	0.0	0.0	0.0	01/09/2001
159	000117424	GRAZIELA ROSENDO DOS SANTOS	0.0	0.0	0.0	14/10/2001
160	000119813	MILLENY DA SILVA LIMA	0.0	0.0	0.0	02/04/2002
161	000117746	RAINE MARIA FERREIRA DOS SANTOS	0.0	0.0	0.0	06/09/2002
162	000100475	ROSIMARY DOS SANTOS LIMA	0.0	0.0	0.0	20/01/2003
163	000101236	JOSÉ HENRIQUE OLIVEIRA DE MELO	0.0	0.0	0.0	30/06/2003
164	000112553	MARIANA SANTOS FEITOSA	0.0	0.0	0.0	24/07/2003

**Agente Educacional I - Alimentação Escolar**

\* P.T. - Pontuação Total; P.T.F.C. - Pontuação Títulos Formação Complementar; P.T.E. - Pontuação Títulos Experiência.

GERE: 05ª GERE Cidade: LAGOA DA CANOA						
COL.	INSCRIÇÃO	NOME	P.T.	P.T.F.C.	P.T.E.	NASC
1	000114303	MARIA MARGARETE RODRIGUES SANTOS	8.0	2.0	6.0	01/11/1975
2	000113359	ALDA MARIA SILVA SANTOS	6.0	0.0	6.0	26/08/1983
3	000099967	TÂMARA RAIMUNDO CARDOSO	4.0	4.0	0.0	05/06/1997
4	000101860	DAIANE PEREIRA DO AMARAL	3.6	0.0	3.6	28/05/1996
5	000101561	CLEDJANE ARAÚJO SANTOS	2.2	0.0	2.2	10/09/1972
6	000099769	MAYANE SILVA DE CASTRO	2.0	2.0	0.0	07/06/1999
7	000100036	ALESSANDRA DA SILVA MELO	2.0	2.0	0.0	16/08/2002
8	000101169	MAIARA DARH DA SILVA	1.5	0.0	1.5	01/09/1995
9	000108377	RAFAELA SILVA SANTOS DE LIMA	0.2	0.0	0.2	05/12/1991
10	000116682	CICERA PASCOAL DE OLIVEIRA	0.0	0.0	0.0	01/05/1972
11	000115981	EUNICE DOS SANTOS CABRAL	0.0	0.0	0.0	15/09/1975
12	000105005	CLAUDINEIA DOS SANTOS LESSA	0.0	0.0	0.0	23/11/1975
13	000106171	ELMADAM PEREIRA LIMA	0.0	0.0	0.0	24/06/1976
14	000119246	MARIA DE FÁTIMA VITÓRIO DOS SANTOS	0.0	0.0	0.0	15/08/1977
15	000101149	MARIA CRISTINA DA SILVA	0.0	0.0	0.0	19/10/1982
16	000115093	SIMONES NEMEZIO DOS SANTOS SILVA	0.0	0.0	0.0	08/01/1985
17	000098987	IKARO LUIZ NOBERTO DA SILVA	0.0	0.0	0.0	07/02/1985
18	000118274	DIANA DOS SANTOS OLIVEIRA	0.0	0.0	0.0	07/01/1990
19	000107461	ELIANA LUCINDO DA SILVA	0.0	0.0	0.0	25/03/1990
20	000107813	VANESSA MARTINS DA SILVA	0.0	0.0	0.0	10/10/1990
21	000101060	ELINEIDE BATISTA DA SILVA	0.0	0.0	0.0	10/11/1990
22	000099241	ARIANNY TAVARES DOS SANTOS	0.0	0.0	0.0	23/06/1994
23	000101815	JOSÉ ALEXANDRE DA SILVA	0.0	0.0	0.0	07/10/1994
24	000118162	ÉRICA BRUNA FARIAS LIMEIRA	0.0	0.0	0.0	29/04/1995
25	000106377	HAIRES GOMES DE LIMA	0.0	0.0	0.0	17/09/1995
26	000105010	LARISSA MARIA LEANDRO SIPRIANO	0.0	0.0	0.0	01/11/1998
27	000102417	JOSÉ ROBERTO LUIS DOS SANTOS	0.0	0.0	0.0	07/10/1999
28	000118222	TANIELLY RYKELE CAVALCANTE LIMA	0.0	0.0	0.0	18/01/2000
29	000117979	ELISABETE DA COSTA BARBOSA	0.0	0.0	0.0	23/02/2000
30	000104960	MIRELE CARDOZO SANTOS	0.0	0.0	0.0	28/12/2001

**Agente Educacional I - Alimentação Escolar**

\* P.T. - Pontuação Total; P.T.F.C. - Pontuação Títulos Formação Complementar; P.T.E. - Pontuação Títulos Experiência.

GERE: 05ª GERE Cidade: LIMOEIRO DE ANADIA						
COL.	INSCRIÇÃO	NOME	P.T.	P.T.F.C.	P.T.E.	NASC
1	000108643	ANA CLÁUDIA MOIZÉS LEANDRO	8.0	2.0	6.0	12/06/1971
2	000112979	JOSÉ WILLAMES DA SILVA SOUZA	6.9	4.0	2.9	19/09/1996
3	000111295	MARIA JOSÉ DOS SANTOS	6.8	4.0	2.8	28/02/1985
4	000112164	TATIANA DE OLIVEIRA SILVA	6.8	4.0	2.8	06/09/1993
5	000109239	JOSEFA GOMES SILVA	6.0	0.0	6.0	13/01/1978
6	000116885	LUCYANA DA SILVA SANTOS	6.0	0.0	6.0	09/03/1995
7	000103336	MÁRCIA MARIA DA SILVA BRAGA	4.6	2.0	2.6	26/02/1988
8	000110295	MARIA APARECIDA DA COSTA SILVA	2.9	0.0	2.9	30/09/1963
9	000108096	MICHELLE ALMEIDA DA SILVA	2.0	2.0	0.0	18/09/1992
10	000101828	MARIANA SILVA SANTOS	2.0	2.0	0.0	06/12/1996
11	000109263	JANIFA FARRONIELLE SILVA SOUZA	1.2	0.0	1.2	14/05/1995
12	000111824	MARIA DANIELA DA SILVA	0.3	0.0	0.3	23/09/1990
13	000106093	MARIA DAS GRAÇAS PEREIRA DA SILVA	0.0	0.0	0.0	29/08/1973
14	000098769	MARCIA VALERIA FERREIRA SILVA	0.0	0.0	0.0	13/06/1975
15	000106396	MARIA SALETE DE ARAÚJO SILVA	0.0	0.0	0.0	22/11/1975
16	000113002	ANTÔNIA PEREIRA SANTOS	0.0	0.0	0.0	06/07/1980
17	000101161	SOLANGE TIMOTEO DA SILVA	0.0	0.0	0.0	13/09/1982
18	000105877	MARIA DE FÁTIMA PEREIRA SANTOS	0.0	0.0	0.0	20/04/1983
19	000117742	ELIANE DA SILVA MENDES VALENTIM	0.0	0.0	0.0	01/10/1984
20	000108010	MARIA CLEIDE SILVA DOS SANTOS	0.0	0.0	0.0	13/10/1985
21	000117551	LUCIENE DE ARAUJO SANTOS	0.0	0.0	0.0	27/09/1986
22	000112346	AMANDA SILVA ROZENDO	0.0	0.0	0.0	15/11/1987
23	000117759	EDNA SILVA LIMA DOS SANTOS	0.0	0.0	0.0	20/09/1989
24	000105227	TAMIRES ANGELICA LOPES SILVA	0.0	0.0	0.0	03/02/1990
25	000109807	YALLAY CATHARINNE FRANCELINO SILVA	0.0	0.0	0.0	29/07/1990
26	000110614	JAQUELINE DOS SANTOS SILVA	0.0	0.0	0.0	05/09/1991
27	000119301	MARIA ÉDILA ALVES DOS SANTOS	0.0	0.0	0.0	29/04/1993
28	000108620	ANGELA SANTANA DA SILVA	0.0	0.0	0.0	03/06/1995
29	000099898	JUCILENE DA SILVA SANTOS	0.0	0.0	0.0	28/01/1996
30	000107077	MARIA RAFAELA SILVA DE OLIVEIRA	0.0	0.0	0.0	02/09/1996
31	000101689	DÉBORA TAYNES PEREIRA DA SILVA	0.0	0.0	0.0	20/12/1996
32	000105670	MIRIELLY PEREIRA DOS SANTOS	0.0	0.0	0.0	04/08/1997
33	000098871	VITÓRIA DA CONCEIÇÃO DOS SANTOS	0.0	0.0	0.0	16/04/2001
34	000116291	MILANIA KATIELE DA SILVA UMBELINO	0.0	0.0	0.0	27/05/2002
35	000100840	MARIA IZABELLY FAUSTINO DOS SANTOS	0.0	0.0	0.0	07/03/2003

## Agente Educacional I - Alimentação Escolar

\* P.T. - Pontuação Total; P.T.F.C. - Pontuação Títulos Formação Complementar; P.T.E. - Pontuação Títulos Experiência.

GERE: 05ª GERE Cidade: SÃO SEBASTIÃO

COL.	INSCRIÇÃO	NOME	P.T.	P.T.F.C.	P.T.E.	NASC
1	00011728	GILVANIA MARCELINO DE HOLANDA LIMA	10.0	4.0	6.0	09/07/1971
2	000106220	LUCINEIDE MARIA DA CONCEIÇÃO DOS SANTOS	10.0	4.0	6.0	20/03/1984
3	000102604	TANIA MARIA DOS SANTOS CALIXTO	10.0	4.0	6.0	05/01/1987
4	000102246	ZILMA MENDES DOS SANTOS	8.0	2.0	6.0	23/06/1992
5	000100197	MARIA SILENE SALGUEIRO DA SILVA	6.8	2.0	4.8	15/09/1974
6	000108784	MARIA FRANCISCA DOS SANTOS	6.0	0.0	6.0	16/06/1984
7	000117444	AMANDA DAYANE DA SILVA	2.7	0.0	2.7	12/01/1998
8	000105203	GISELIA PEREIRA DOS SANTOS	2.0	2.0	0.0	18/07/1994
9	000100040	RENATA PEREIRA DA SILVA	2.0	2.0	0.0	14/03/1997
10	000113560	ALINE GERMANO DOS SANTOS	1.8	0.0	1.8	15/08/1991
11	000102098	ELAINE CRISTINA DA ROCHA FERRO	0.6	0.0	0.6	05/01/1984
12	000100608	CARLA MARIA DA SILVA SANTOS	0.0	0.0	0.0	00/00/0000
13	000098270	MARIA ALEXANDRINA DOS SANTOS	0.0	0.0	0.0	17/11/1976
14	000120074	GILCELIA DE SOUZA	0.0	0.0	0.0	08/04/1977
15	000099870	VERA LUCIA MARIA DE BRITO	0.0	0.0	0.0	24/01/1981
16	000117741	ROSEKELLI DOS SANTOS SILVA	0.0	0.0	0.0	29/05/1981
17	000112100	MARIA JOSÉ NOBERTO DE OLIVEIRA	0.0	0.0	0.0	23/11/1982
18	000109669	SIMONE DOS SANTOS SOARES	0.0	0.0	0.0	04/09/1987
19	000103413	EDILENI BILA DA SILVA	0.0	0.0	0.0	03/04/1988
20	000116796	DILMA MILITÃO RAIMUNDO	0.0	0.0	0.0	18/05/1989
21	000103164	VANUSSA BATISTA VITORINO VICENTE	0.0	0.0	0.0	12/01/1991
22	000099578	ELIANE CLARINDO DA SILVA SANTOS MARINHO	0.0	0.0	0.0	27/02/1992
23	000101693	LEONARDO ALLAN DA SILVA SANTOS	0.0	0.0	0.0	16/07/1992
24	000113561	HELINE MARIA DA SILVA OLIVEIRA	0.0	0.0	0.0	21/11/1996
25	000098716	MÁRCIA KAROLAYNE DE AMORIM LIMA	0.0	0.0	0.0	07/01/1997
26	000112819	JANIELE DA SILVA SANTOS	0.0	0.0	0.0	22/03/1998
27	000098999	YASMIN TAYNARA DOS SANTOS DUARTE	0.0	0.0	0.0	06/06/1999
28	000116768	LORRANY DE CASSIA SANTOS	0.0	0.0	0.0	25/03/2000
29	000107861	ILANA FLÁVIA TENORIO SILVA	0.0	0.0	0.0	09/06/2000
30	000111562	VITÓRIA BATISTA VITORINO	0.0	0.0	0.0	12/07/2002
31	000099863	CAMILE VITÓRIA DA SILVA SANTOS	0.0	0.0	0.0	26/10/2002
32	000106992	ELEN KAROLINE DOS SANTOS	0.0	0.0	0.0	17/01/2003

## Agente Educacional I - Alimentação Escolar

\* P.T. - Pontuação Total; P.T.F.C. - Pontuação Títulos Formação Complementar; P.T.E. - Pontuação Títulos Experiência.

GERE: 05ª GERE Cidade: TAQUARANA

COL.	INSCRIÇÃO	NOME	P.T.	P.T.F.C.	P.T.E.	NASC
1	000109337	ALEXSANDRA ALVES ROSA DA SILVA	10.0	4.0	6.0	10/01/1972
2	000116922	SANDRA REGINA DE SOUZA	6.0	0.0	6.0	24/08/1983
3	000099602	SAMARA HELENA DOS SANTOS	4.1	4.0	0.1	06/10/1999
4	000116361	ROSILENE MARQUES DOS SANTOS	4.1	0.0	4.1	31/01/1975
5	000106765	MARIA QUINÓ BERNARDINA DA SILVA	4.0	4.0	0.0	29/11/1974
6	000100030	CÂNDIDA DANIELLE DA SILVA GERMANO	4.0	4.0	0.0	22/06/1994
7	000112844	RAIMUNDA CASSIANO DOS SANTOS	2.4	0.0	2.4	02/08/1962
8	000100524	ELAYNE CRISTINA DA SILVA	2.0	2.0	0.0	21/11/1977
9	000109112	MARIA ADIRANI SILVA	2.0	2.0	0.0	09/06/1982
10	000099685	KELIANE MÉRCIA DA SILVA	2.0	2.0	0.0	01/05/1988
11	000107127	SUSANA DOS SANTOS SILVA	2.0	2.0	0.0	30/04/1992
12	000118236	EDICLECIA BATISTA DA SILVA	2.0	2.0	0.0	17/04/1999
13	000108719	AMBROZINA DORALICE DOS SANTOS	2.0	0.0	2.0	23/08/1983
14	000103414	ANDREA MARIA DA ROCHA	1.1	0.0	1.1	25/09/1988
15	000116043	MARIA FABIANA DA SILVA FERREIRA	0.3	0.0	0.3	20/11/1987
16	000119045	RITA MARIA DA SILVA	0.0	0.0	0.0	09/12/1968
17	000102036	MARIA LÚCIA DA SILVA	0.0	0.0	0.0	03/08/1974
18	000107017	EDVAL ANTÔNIO DA SILVA	0.0	0.0	0.0	27/12/1975
19	000109564	CONCEICAO GOMES DE BARROS OLIVEIRA	0.0	0.0	0.0	19/01/1976
20	000104713	GILVONETE JOSEFA DA SILVA	0.0	0.0	0.0	02/02/1976
21	000107759	MIRIAN MARIA DOS SANTOS	0.0	0.0	0.0	15/08/1979
22	000113127	VERONICA MARIA DA SILVA OLIVEIRA	0.0	0.0	0.0	02/12/1979
23	000108458	ANA PAULA COSTA DE ALMEIDA	0.0	0.0	0.0	25/04/1983
24	000119957	JOSEFA MARTINS DOS SANTOS	0.0	0.0	0.0	24/04/1987
25	000119069	CRISTIANE MARIA SANTOS DA SILVA DE AMORIM	0.0	0.0	0.0	05/08/1988
26	000111675	THIAGO DA SILVA BARROS	0.0	0.0	0.0	25/09/1988
27	000119489	TAMIRES SANTOS DA SILVA	0.0	0.0	0.0	17/11/1990
28	000101264	FÁBIO FERREIRA DE MELO	0.0	0.0	0.0	21/01/1992
29	000115551	MICHELLE SANTOS DA SILVA	0.0	0.0	0.0	09/10/1993
30	000107778	BRUNA GRACYELLE DA SILVA	0.0	0.0	0.0	12/12/1993
31	000106820	TATIANY DA SILVA FERREIRA BERNARDO	0.0	0.0	0.0	27/01/1996
32	000118165	MARCO ANTÔNIO NEURIVAN DA SILVA	0.0	0.0	0.0	17/02/1997
33	000099485	KARLA GELVANA FERREIRA TIGRE	0.0	0.0	0.0	24/08/1997
34	000099427	LETÍCIA MORAES FELISMINO DA SILVA	0.0	0.0	0.0	02/05/1998
35	000109432	DANIEL DE PAULO FARIAS	0.0	0.0	0.0	20/06/1998
36	000106212	ALINE DOS SANTOS SOUZA	0.0	0.0	0.0	07/06/1999
37	000111380	RIQUELY FEITOSA DA SILVA	0.0	0.0	0.0	10/09/1999
38	000113958	ÉRIKA CRISTINA LOPES COSTA	0.0	0.0	0.0	06/07/2000
39	000101805	RAIANNY KAROLLINNY SILVA SANTOS	0.0	0.0	0.0	02/08/2000

Agente Educacional I - Alimentação Escolar

\* P.T. - Pontuação Total; P.T.F.C. - Pontuação Títulos Formação Complementar; P.T.E. - Pontuação Títulos Experiência.

GERE: 05ª GERE Cidade: TRAIPIU						
COL.	INSCRIÇÃO	NOME	P.T.	P.T.F.C.	P.T.E.	NASC
1	000109446	ALBANISE ARAÚJO DOS SANTOS	8.0	2.0	6.0	17/05/1984
2	000117624	EZEQUIELMA BISPO DA SILVA	6.0	0.0	6.0	01/03/1977
3	000100688	NUBIA LAFAET SANTOS MELO	5.4	4.0	1.4	27/04/1998
4	000111952	QUITÉRIA SANTOS DE OLIVEIRA	5.4	0.0	5.4	25/05/1977
5	000112212	LUCILENE MEDEIROS DOS SANTOS	5.2	4.0	1.2	27/07/1988
6	000118327	EDILEIDE SOARES DOS SANTOS LIMA	4.8	0.0	4.8	19/06/1971
7	000112495	FABIANA SANTOS DE OLIVEIRA	4.8	0.0	4.8	06/05/1979
8	000102266	FATIMA VALERIA TELES SILVA	4.0	4.0	0.0	24/10/1977
9	000103667	MARIA DO O DA COSTA SOARES	4.0	4.0	0.0	10/12/1978
10	000112419	SHEYLLA LOIANE FREITAS SANTOS	4.0	4.0	0.0	06/05/1982
11	000105779	IRACEMA DOS SANTOS NETO	3.0	0.0	3.0	26/04/1982
12	000117799	ALBENIA FARIAS DOS SANTOS	2.4	0.0	2.4	07/05/1983
13	000108386	CATHIANE ALVES DE SENA	2.4	0.0	2.4	21/03/1986
14	000105859	KALINE VIVIANE CAVALCANTE DOS SANTOS	2.4	0.0	2.4	22/05/1996
15	000105093	IVANILDA LEANDRO DOS SANTOS	2.0	2.0	0.0	24/09/1964
16	000099150	THAIS GABRIELA DA SILVA SOARES	2.0	2.0	0.0	05/06/1990
17	000119015	EDILAYNE MARIA SENA DA SILVA TEIXEIRA	2.0	2.0	0.0	04/08/1991
18	000098449	JOSE MADISON ALVES DOS SANTOS	2.0	2.0	0.0	05/04/1993
19	000110215	EDNEY JEFFER PALMEIRA ALVES	2.0	2.0	0.0	17/11/1994
20	000110230	NATHALLIE SPHANICK DE ARAUJO PINHEIRO	2.0	2.0	0.0	09/06/1999
21	000111972	BRUNA MIRELA DOS SANTOS SILVA	1.2	0.0	1.2	01/07/1998
22	000111659	JACI SANTANA TEXEIRA	0.9	0.0	0.9	15/06/1969
23	000115552	MARIA DE FÁTIMA SILVA DE OLIVEIRA	0.1	0.0	0.1	28/12/1972
24	000100116	SILVÂNIA XAVIER DE FARIAS	0.0	0.0	0.0	26/10/1973
25	000102813	MARGARETH XAVIER DE FARIAS	0.0	0.0	0.0	02/10/1974
26	000105851	VALDEMIR FARIAS DOS SANTOS	0.0	0.0	0.0	21/09/1975
27	000100736	NEIDE DA SILVA DOS SANTOS	0.0	0.0	0.0	12/05/1976
28	000119685	MARIA DO Ó SANTOS DA SILVA	0.0	0.0	0.0	27/10/1979
29	000118418	NÚBIA LIMA TEIXEIRA	0.0	0.0	0.0	16/07/1986
30	000120033	PÂMMELA CRISTHNE FARIAS SILVA	0.0	0.0	0.0	09/08/1986
31	000112980	CARLEANI PINHEIRO DOS SANTOS	0.0	0.0	0.0	19/09/1986
32	000116976	ELIEVERTON JUNIO SILVA OLIVEIRA	0.0	0.0	0.0	26/04/1987
33	000101627	CARLA CAMPOS DA SILVA	0.0	0.0	0.0	03/07/1987
34	000118258	THAMMYRES DA SILVA DOS SANTOS	0.0	0.0	0.0	20/05/1988
35	000110222	IVANISE LIMA DOS SANTOS	0.0	0.0	0.0	22/11/1989
36	000104321	GILVANEIDE DE OLIVEIRA	0.0	0.0	0.0	29/04/1991
37	000117251	JANAYNA MOTA SANTOS	0.0	0.0	0.0	22/09/1991
38	000101765	KÁTIANE DOS SANTOS PALMEIRA	0.0	0.0	0.0	23/10/1992
39	000110963	ADRIELY RODRIGUES DE FARIAS	0.0	0.0	0.0	27/01/1993
40	000116253	LIDIANE TEIXEIRA DE FARIAS	0.0	0.0	0.0	01/06/1993
41	000116247	ÉRICA SAMARA CORREIA DOS SANTOS	0.0	0.0	0.0	06/12/1994
42	000098029	JOYCE JENNIFFER DIAS GONÇALVES	0.0	0.0	0.0	05/02/1995
43	000119359	LENIRA FERNANDA CORREIA DOS SANTOS	0.0	0.0	0.0	17/03/1997
44	000109185	LICIA ROMILDA SILVA PONTES	0.0	0.0	0.0	27/04/1997
45	000105647	ARIADNA CONCEIÇÃO GAMELEIRA DOS SANTOS	0.0	0.0	0.0	12/07/1997
46	000117064	JULIANA DOS SANTOS	0.0	0.0	0.0	20/02/1998
47	000101758	AMANDA VANESSA SILVA COSTA	0.0	0.0	0.0	04/10/1998
48	000107874	JAILLY LARISSA MENEZES DOS SANTOS	0.0	0.0	0.0	04/11/1998
49	000111643	ADRIELE SOUZA DOS SANTOS	0.0	0.0	0.0	06/12/1998
50	000099909	YAKIRA ENEDINA TEIXEIRA DE AZAVEDO	0.0	0.0	0.0	24/06/1999
51	000114453	EVERTON DHONNY SILVA PEREIRA	0.0	0.0	0.0	17/05/2001
52	000107568	EMYLLY THARCYANNY PEREIRA	0.0	0.0	0.0	09/02/2002
53	000103134	LUZENITE LAYS FERREIRA FARIAS	0.0	0.0	0.0	27/03/2002
54	000101829	BIANCA NASCIMENTO DOS SANTOS	0.0	0.0	0.0	01/05/2002
55	000103303	ALYSSA MARIANA LIMA OLIVEIRA	0.0	0.0	0.0	14/01/2003
56	000113082	CARLOS DANIEL DA SILVA PEREIRA	0.0	0.0	0.0	26/03/2003



## Agente Educacional I - Alimentação Escolar

\* P.T. - Pontuação Total; P.T.F.C. - Pontuação Títulos Formação Complementar; P.T.E. - Pontuação Títulos Experiência.

GERE: 06ª GERE Cidade: DOIS RIACHOS						
COL.	INSCRIÇÃO	NOME	P.T.	P.T.F.C.	P.T.E.	NASC
1	000111368	ROSINEIDE DE MELO SILVA	6.7	4.0	2.7	22/09/1969
2	000118093	IVETE DA ROCHA CORREIA	6.4	4.0	2.4	31/10/1966
3	000117719	MARIA RAFAELA DA SILVA OLIVEIRA	5.9	4.0	1.9	03/10/1992
4	000118471	OLIVAN VENTURA PEREIRA	5.2	4.0	1.2	09/05/1992
5	000111477	IRLÂNDIA SOARES DO CARMO	4.7	2.0	2.7	16/10/1969
6	000106968	DENYSE BEZERRA DE SIQUEIRA	4.7	2.0	2.7	13/09/1980
7	000098815	MICHELLI PAULINO DA SILVA	4.6	4.0	0.6	29/09/1990
8	000118561	MARIA VIVIANE NUNES DA SILVA	4.2	4.0	0.2	18/05/1999
9	000108852	ANDREIA HELENA DE LISBOA	4.0	4.0	0.0	18/07/1983
10	000117259	MARIA LUCIANA SOARES DE ALMEIDA CARDEAL	4.0	4.0	0.0	23/09/1986
11	000109183	SIMONE DE ANDRADE	4.0	4.0	0.0	14/08/1988
12	000120118	POLIANE MELO DA SILVA	4.0	4.0	0.0	05/11/1991
13	000100498	MARIA THAISE FARIAS SANTOS	4.0	4.0	0.0	07/11/1995
14	000100432	MARIA TAMIRES SANTOS DA SILVA	4.0	4.0	0.0	19/12/1995
15	000113469	BRUNA MARIA SILVA RIBEIRO	4.0	4.0	0.0	06/04/2001
16	000111333	DEBORA MAIARA DA SILVA	3.0	0.0	3.0	04/03/1997
17	000120169	JUCIELY SOARES DA SILVA	2.0	2.0	0.0	10/10/1982
18	000101215	SIMONE SOARES SANTANA	2.0	2.0	0.0	04/05/1986
19	000100019	JOSIVANIA GOMES DA SILVA OLIVEIRA	2.0	2.0	0.0	06/11/1986
20	000113492	SILVANIA SOARES PEREIRA DE MELO	2.0	2.0	0.0	02/06/1987
21	000115543	MARIA GRAZIELA DA SILVA	2.0	2.0	0.0	11/12/1990
22	000109983	CLAUDIANE DA SILVA SANTOS	2.0	2.0	0.0	27/04/1994
23	000116370	MARCIANA DEFENSOR NEVES	1.8	0.0	1.8	25/10/1989
24	000114945	ANDREIA BEZERRA SOBRINHO DA SILVA	0.0	0.0	0.0	19/10/1975
25	000114484	ELIENE BEZERRA FOS SANTOS MESSIAS	0.0	0.0	0.0	25/03/1979
26	000098162	CLAUDETE DE OLIVEIRA SILVA	0.0	0.0	0.0	03/08/1979
27	000119440	IVETE VIEIRA DA SILVA	0.0	0.0	0.0	22/04/1982
28	000117770	CICERA IOLANDA DO NASCIMENTO SOARES DOS SANTOS	0.0	0.0	0.0	02/10/1982
29	000119718	MARIA HORTENCIA BOMFIM PEREIRA	0.0	0.0	0.0	01/05/1983
30	000099970	ITAMARA SOUZA DA SILVA	0.0	0.0	0.0	10/11/1985
31	000103757	RÚBYA KLESIA DA ROCHA MONTEIRO	0.0	0.0	0.0	01/12/1985
32	000120115	IOLANDA RODRIGUES DA SILVA SOARES	0.0	0.0	0.0	14/10/1986
33	000115452	ADRIANA QUINTINO DA SILVA	0.0	0.0	0.0	03/04/1989
34	000119574	PATRICIA MARIA DE LIMA TAVARES	0.0	0.0	0.0	30/12/1989
35	000108120	EDIVANIA SILVA DA ROCHA	0.0	0.0	0.0	19/01/1990
36	000113445	JESSICA MARIA FERREIRA LIMA	0.0	0.0	0.0	24/09/1991
37	000102217	SHIRLENE MANOELA DA SILVA SANTOS	0.0	0.0	0.0	09/03/1995
38	000115046	SAMARA SOARES DELFINO	0.0	0.0	0.0	09/09/1995
39	000116298	RIKELE CARLA DA SILVA OLIVEIRA	0.0	0.0	0.0	11/11/1997
40	000118237	MILLENNA BEATRIZ ROCHA SILVA	0.0	0.0	0.0	18/03/2000
41	000109556	EVELLYN VITÓRIA OLIVEIRA SANTANA	0.0	0.0	0.0	12/04/2002

## Agente Educacional I - Alimentação Escolar

\* P.T. - Pontuação Total; P.T.F.C. - Pontuação Títulos Formação Complementar; P.T.E. - Pontuação Títulos Experiência.

GERE: 06ª GERE Cidade: MARAVILHA						
COL.	INSCRIÇÃO	NOME	P.T.	P.T.F.C.	P.T.E.	NASC
1	000114560	MONICA CRISTINA MELO AMORIM LIMA	10.0	4.0	6.0	02/08/1971
2	000119503	IRANIR GOMES DE MORAIS	8.0	2.0	6.0	04/01/1975
3	000113051	NORMA LEIDE RODRIGUES ALENCAR	4.8	2.0	2.8	12/01/1965
4	000098951	LARISSA SILVA MARTINS	4.0	4.0	0.0	26/05/1996
5	000117738	MARLY PETRONILO PINTO	2.4	0.0	2.4	02/02/1990
6	000115138	SOLANGE DE JESUS BRANDÃO GONÇALO	2.0	2.0	0.0	05/02/1976
7	000119541	LUCIONÁRIA BARBOSA ARAÚJO	2.0	2.0	0.0	03/10/1984
8	000108958	EMILY CAMILA MELO SILVA	2.0	2.0	0.0	04/09/1986
9	000110029	JANIELE PETRONILO GAMA	2.0	2.0	0.0	24/04/1987
10	000106272	JANIELMA RODRIGUES DOS SANTOS	2.0	2.0	0.0	21/02/1996
11	000111501	JUSSICLEIA FEITOSA SILVA	1.5	0.0	1.5	26/01/1989
12	000111437	NORMELIA ALVES DE SOUZA	0.5	0.0	0.5	13/04/1979
13	000119089	LAYS NOVAIS DOS SANTOS	0.3	0.0	0.3	02/09/1999
14	000119918	ROSIANE ROCHA OLIVEIRA	0.0	0.0	0.0	21/06/1976
15	000114518	MARIA PETRONILO SILVA	0.0	0.0	0.0	05/01/1979
16	000114353	MARIA PETRONILO SILVA	0.0	0.0	0.0	05/01/1979
17	000111135	KENIA DAIANE SILVA SANTOS	0.0	0.0	0.0	03/05/1980
18	000118411	NAILDA LIMA SOARES	0.0	0.0	0.0	02/05/1981
19	000109178	JOSÉ CHARLLES VANDERLEY SILVA	0.0	0.0	0.0	16/04/1986
20	000102980	AMÉLIA NEIVA SOARES CARDOSO	0.0	0.0	0.0	10/11/1988
21	000115719	CLAUDIANA RODRIGUES GOMES SILVA	0.0	0.0	0.0	03/11/1989
22	000115055	VANUZIA SILVA DAMASCENO DIAS	0.0	0.0	0.0	29/10/1993
23	000111080	JOSE RAMALHO ANTONIO NETO	0.0	0.0	0.0	02/08/1995
24	000104693	LAYRA ROBERTA RODRIGUES DE LIMA	0.0	0.0	0.0	17/02/1996
25	000099994	MATHIAS SANTOS OLIVEIRA	0.0	0.0	0.0	07/04/1998
26	000099237	MARIANA PEREIRA BARROS SILVA	0.0	0.0	0.0	30/06/2001

Agente Educacional I - Alimentação Escolar

\* P.T. - Pontuação Total; P.T.F.C. - Pontuação Títulos Formação Complementar; P.T.E. - Pontuação Títulos Experiência.

GERE: 06º GERE Cidade: OLHO D'ÁGUA DAS FLORES						
COL.	INSCRIÇÃO	NOME	P.T.	P.T.F.C.	P.T.E.	NASC
1	000104729	MARIA SELMA FEITOSA	10.0	4.0	6.0	07/09/1978
2	000101073	JOELMA DA SILVA	10.0	4.0	6.0	03/07/1989
3	000104716	ROBERTA VIEIRA DOS SANTOS	9.5	4.0	5.5	12/10/1980
4	000113525	ILMA MARIA SOARES DOS PRAZERES	8.0	2.0	6.0	05/06/1963
5	000104827	MARIA VALQUIRIA DOS SANTOS	6.7	4.0	2.7	25/06/1975
6	000105785	ANDREA SANTANA ALVES NOBERTO	6.7	4.0	2.7	28/08/1982
7	000104564	MARIA CÍCERA SALES DE BARROS	6.7	4.0	2.7	05/06/1992
8	000112823	FERNANDA MARIA ABREU WANDERLEY FERREIRA	6.2	4.0	2.2	13/11/1987
9	000119343	GILSON FERREIRA DA SILVA	6.0	0.0	6.0	27/02/1992
10	000105729	EDCARLOS AMORIM DA SILVA	4.9	4.0	0.9	11/01/1990
11	000109416	DANIELA SILVA DE MELO	4.8	0.0	4.8	24/09/1993
12	000120176	WILMA LIMA DOS ANJOS SILVA	4.0	4.0	0.0	27/11/1987
13	000118720	JANAINE MACIEL DOS SANTOS	4.0	4.0	0.0	20/05/1990
14	000110840	NEDJA ALVES DA SILVA	4.0	4.0	0.0	11/09/1990
15	000111527	EVILÂNIA ROCHA SALES DE BARROS	4.0	4.0	0.0	16/09/1997
16	000111674	DAIELLE CARVALHO NOGUEIRA	4.0	4.0	0.0	23/06/1998
17	000111188	ELIZABETE DO NASCIMENTO ABREU SOARES	3.6	0.0	3.6	09/12/1987
18	000116167	LUCIENE VENANCIO SILVA SANTOS	3.0	0.0	3.0	26/01/1986
19	000118662	SILVANIA ROBERTO DA SILVA FERREIRA	2.8	2.0	0.8	14/12/1975
20	000113298	ADRIANA PEREIRA DOS SANTOS	2.6	2.0	0.6	13/10/1985
21	000100324	TÂNIA NERY SOUZA	2.4	0.0	2.4	21/01/1976
22	000113011	ELIANEIDE SOARES SANTOS	2.0	2.0	0.0	26/10/1980
23	000116057	MARIA ZILMA DE JESUS SILVA	2.0	2.0	0.0	10/04/1981
24	000116297	LUZIA ALVES PEREIRA	2.0	2.0	0.0	06/03/1983
25	000120185	QUITERIA DE OLIVEIRA	2.0	2.0	0.0	02/08/1986
26	000110187	JÔSE DA SILVA ALMEIDA	2.0	2.0	0.0	04/05/1987
27	000112665	PRISCILA ROBERTA MACIEL DO NASCIMENTO	2.0	2.0	0.0	04/03/1996
28	000106698	JAINÉ ABEL DA SILVA	2.0	2.0	0.0	05/05/1997
29	000115170	MARCIA ROBERTA PEREIRA SILVA	2.0	2.0	0.0	08/08/1998
30	000120023	THALYTA VANESSA DOS SANTOS SILVA	2.0	2.0	0.0	12/04/1999
31	000106232	THAYS DOS SANTOS MELO	2.0	2.0	0.0	31/03/2000
32	000101733	THAILINE ABREU DE ATAÍDE	2.0	2.0	0.0	08/08/2000
33	000111122	MARIA DELMA DE OLIVEIRA LIMA	1.0	0.0	1.0	24/01/1983
34	000107038	MARIA APARECIDA FERREIRA DOS SANTOS	0.6	0.0	0.6	22/03/1980
35	000103759	JOSELMA RODRIGUES DE SOUZA	0.6	0.0	0.6	12/08/1983
36	000120036	BEATRIZ HILARIO DA SILVA	0.3	0.0	0.3	26/01/2002
37	000106333	ELIZEU ALVES DE MELO	0.0	0.0	0.0	19/06/1966
38	000117789	VALDILNE RODRIGUES RICARTE	0.0	0.0	0.0	13/06/1968
39	000117655	RAIMUNDA RODRIGUES RICARTE SOUZA	0.0	0.0	0.0	12/12/1972
40	000111578	ROSINEIDE SILVA DE MENEZES	0.0	0.0	0.0	11/06/1983
41	000098767	JUCIMARIA JUVINO SOARES	0.0	0.0	0.0	04/09/1983
42	000116503	MARTA GISLAYNNE BALBINO DA SILVA	0.0	0.0	0.0	22/01/1985
43	000103529	JULIENE MARIA ARAÚJO	0.0	0.0	0.0	08/07/1985
44	000109214	RAFAEL ALCANTARA DE AMORIM NOBRE	0.0	0.0	0.0	20/11/1985
45	000108701	ROSENI DA SIVA RODRIGUES	0.0	0.0	0.0	10/04/1986
46	000112013	CECÍLIA CARLA BARROS	0.0	0.0	0.0	14/06/1986
47	000105950	VIVIANE ALCANTARA DE AMORIM NOBRE	0.0	0.0	0.0	23/08/1988
48	000109870	DALANA MONTEIRO DA SILVA	0.0	0.0	0.0	10/10/1988
49	000104667	GERALDO JUNIOR LIMA DOS SANTOS	0.0	0.0	0.0	19/01/1989
50	000103386	ANA CATARINE AGRA SANTOS	0.0	0.0	0.0	04/11/1990
51	000109474	VALDIVA FERREIRA DE FREITAS RODRIGUES	0.0	0.0	0.0	24/11/1990
52	000116707	KARLIGIA SILVA OLIVEIRA ROCHA	0.0	0.0	0.0	25/05/1992
53	000107633	DAYLA DA CONCEIÇÃO ALMEIDA	0.0	0.0	0.0	18/03/1993
54	000110277	SIMONE RODRIGUES ROCHA	0.0	0.0	0.0	17/08/1993
55	000118413	RAYANA BARROS DA SILVA	0.0	0.0	0.0	24/08/1993
56	000118659	ELEILDA PEREIRA DOS SANTOS	0.0	0.0	0.0	26/04/1994
57	000111053	EDNELMA SILVA DOS SANTOS	0.0	0.0	0.0	11/06/1994
58	000108869	SAMILA CARVALHO DOS SANTOS MELO	0.0	0.0	0.0	10/03/2000
59	000112776	MARIA RITA CONCEIÇÃO RODRIGUES PAZ	0.0	0.0	0.0	11/09/2000
60	000116652	MARIA SINARIA SOARES RODRIGUES	0.0	0.0	0.0	18/10/2000

## Agente Educacional I - Alimentação Escolar

\* P.T. - Pontuação Total; P.T.F.C. - Pontuação Títulos Formação Complementar; P.T.E. - Pontuação Títulos Experiência.

COL.	INSCRIÇÃO	NOME	P.T.	P.T.F.C.	P.T.E.	NASC
1	000109817	JEANE RODRIGUES PEREIRA SOARES	10,0	4,0	6,0	10/04/1983
2	000113692	SIRLANE PEREIRA DOS SANTOS	8,6	4,0	4,6	29/07/1980
3	000118526	ANA CLÉA VIANA	8,0	2,0	6,0	20/02/1978
4	000113033	MARIA GILVANIA CONCEIÇÃO GAMA	6,9	4,0	2,9	20/02/1987
5	000111918	SOLANGE DA SILVA FERREIRA	4,8	0,0	4,8	02/01/1965
6	000111723	JOSINETE RODRIGUES FELIX	4,7	2,0	2,7	28/12/1968
7	000117914	MARIA SOLANGE FERREIRA DE OLIVEIRA	4,7	4,0	0,7	18/03/1975
8	000105978	RAELMA VIEIRA MARTINS	4,0	4,0	0,0	31/10/1975
9	000112717	MARIA LIDIANA DOS SANTOS SOARES	4,0	4,0	0,0	29/06/1980
10	000119334	ZOSIELE RAMOS DO NASCIMENTO LIMA	4,0	4,0	0,0	26/01/1991
11	000117803	EDIVANIA DA SILVA DIAS	2,4	0,0	2,4	08/01/1985
12	000118074	JOSIANE SANTOS DA ROCHA	2,1	0,0	2,1	07/02/1986
13	000112469	MARILENE ALENCAR CORREIA DA SILVA	2,0	2,0	0,0	10/07/1961
14	000099775	ANGELA MARIA SOARES OLIVEIRA	2,0	2,0	0,0	10/02/1979
15	000112537	MARIA DAS GRAÇAS DA SILVA MARCELINO	2,0	2,0	0,0	07/11/1984
16	000107448	ERISVALDA RODRIGUES DOS SANTOS	2,0	2,0	0,0	29/01/1988
17	000108415	JANIELEE RODRIGUES DOS SANTOS	2,0	2,0	0,0	20/09/1991
18	000114144	SABRINA SIQUEIRA SILVA	2,0	2,0	0,0	09/06/1993
19	000118085	MAÍRA SOARES DA ROCHA	2,0	2,0	0,0	23/02/1998
20	000101431	EMYLLE ROSY CAMPOS ALENCAR	2,0	2,0	0,0	20/10/1998
21	000108769	FRANCELIA DA SILVA SANTANA	0,0	0,0	0,0	14/11/1960
22	000114185	ROSIANE RODRIGUES FONTES	0,0	0,0	0,0	05/08/1973
23	000100039	SANDRA MARIA SOARES TELES	0,0	0,0	0,0	14/08/1974
24	000119598	DANILA XAVIER DA SILVA SOARES	0,0	0,0	0,0	12/04/1991
25	000115275	ROBERLANE ALVES SILVA DOS SANTOS	0,0	0,0	0,0	08/05/1994
26	000102772	ANDRÉIA DOS SANTOS VIEIRA	0,0	0,0	0,0	05/05/1997
27	000113463	FLÁVIA SANTOS ALVES	0,0	0,0	0,0	28/06/1999
28	000120139	LARIANE RAQUEL MARIANO SILVA	0,0	0,0	0,0	18/08/2001
29	000119848	JOÃO RICARDO AMORIM SANTOS	0,0	0,0	0,0	03/01/2002
30	000112059	MARIA ISLE SOARES SANTOS	0,0	0,0	0,0	11/08/2002

## Agente Educacional I - Alimentação Escolar

\* P.T. - Pontuação Total; P.T.F.C. - Pontuação Títulos Formação Complementar; P.T.E. - Pontuação Títulos Experiência.

COL.	INSCRIÇÃO	NOME	P.T.	P.T.F.C.	P.T.E.	NASC
1	000112953	MARIA APARECIDA DE CARVALHO SILVA	10,0	4,0	6,0	05/05/1975
2	000099690	MARIA SILVERIA SOARES	10,0	4,0	6,0	22/03/1978
3	000113989	JOSEANE BARBOSA MENDONÇA	10,0	4,0	6,0	11/12/1981
4	000110164	ERALDO ALVES DOS SANTOS	10,0	4,0	6,0	14/03/1988
5	000108441	SONIA SOARES VIEIRA	8,8	4,0	4,8	17/03/1972
6	000113087	ANA PAULA PEREIRA DANTAS	8,3	4,0	4,3	18/10/1985
7	000111901	MARIA QUITÉRIA DA SILVA VITORINO	8,0	2,0	6,0	30/05/1969
8	000108061	ADNA JULIANA NUNES SILVA PINHEIRO	7,4	4,0	3,4	02/08/1987
9	000112915	MARIA VILMA RODRIGUES DA SILVA	7,0	4,0	3,0	15/07/1972
10	000113862	GILENO CLEMENTE CHAGAS	6,8	4,0	2,8	25/11/1971
11	000113104	ANGÉLICA DOS SANTOS SILVA	6,7	4,0	2,7	26/09/1982
12	000106283	LIDIANE DA SILVA	6,7	4,0	2,7	16/08/1985
13	000112803	LARISSA SILVA ARAUJO XAVIER	6,7	4,0	2,7	29/12/1991
14	000099146	FABRÍCIA CORDEIRO WANDERLEY	6,6	4,0	2,6	04/04/1987
15	000104536	CLAUDIA MARIA CAJUEIRO SILVA	6,4	4,0	2,4	28/02/1980
16	000105269	WILLIAN DA SILVA	6,4	4,0	2,4	02/08/1985
17	000106276	ROSINEIDE DA CONCEIÇÃO BEZERRA	6,0	0,0	6,0	27/10/1975
18	000110052	ROSÁLIA DA SILVA	6,0	0,0	6,0	05/05/1979
19	000112552	MARIA GRACIELE ALENCAR FARIAS	6,0	0,0	6,0	30/08/1984
20	000104602	MARIA FERREIRA DA SILVA	5,9	4,0	1,9	22/07/1980
21	000104137	DAMIANA ALAINE LIMA SANTOS WANDERLEY	5,6	2,0	3,6	30/11/1985
22	000119726	MARIA FAGNA OLIVEIRA DA SILVA	5,2	4,0	1,2	19/09/1992
23	000104211	RAQUEL MARIA DA CONCEIÇÃO	5,1	4,0	1,1	10/10/1987
24	000118617	TEREZINHA GOMES DA SILVA	4,8	0,0	4,8	13/10/1977
25	000105210	ANA PAULA OLIVEIRA DA SILVA	4,8	0,0	4,8	18/04/1983
26	000099631	ADJANIA VIANA DOS SANTOS	4,7	2,0	2,7	02/07/1973
27	000101297	ADJANEIDE VIANA DOS SANTOS	4,7	2,0	2,7	23/04/1976
28	000114576	TELMA MARIA GOMES SILVA	4,6	2,0	2,6	05/09/1963
29	000107098	JAQUELINE MEDEIROS SANTANA	4,4	4,0	0,4	17/06/1976
30	000114293	CAROLINE SOARES ALMEIDA	4,4	4,0	0,4	04/08/1983
31	000100706	ANDRESSA TAMIRES TAVARES SANTOS	4,4	4,0	0,4	13/06/1994
32	000111865	KATIANE DOS SANTOS	4,2	4,0	0,2	05/06/1983
33	000113399	WILSON FERREIRA SILVA	4,0	4,0	0,0	28/07/1960
34	000109443	GILENE FAUSTINO SANTOS	4,0	4,0	0,0	06/03/1974
35	000113057	MARIA VALDELICE BARBOSA DOS SANTOS	4,0	4,0	0,0	28/09/1974
36	000103300	GEANE VIEIRA DA SILVA	4,0	4,0	0,0	07/02/1978
37	000113305	SANDRA ALVES DE OLIVEIRA	4,0	4,0	0,0	12/08/1978
38	000100111	ANA CELIA FERREIRA CARVALHO	4,0	4,0	0,0	22/10/1979
39	000106234	CLÉIA SOARES DE FRANÇA	4,0	4,0	0,0	18/10/1982
40	000111111	ANDREIA PEREIRA VIEIRA DA SILVA	4,0	4,0	0,0	09/12/1983
41	000116384	AMANDA FERREIRA DE AMORIM	4,0	4,0	0,0	11/12/1985
42	000105919	MARIA VILANY BEZERRA DA SILVA	4,0	4,0	0,0	06/07/1986
43	000107741	ELAINE PEREIRA DE MELO	4,0	4,0	0,0	13/02/1987
44	000113884	MARIA APARECIDA CABRAL CONCEICAO	4,0	4,0	0,0	20/11/1987
45	000097822	PRICILA CARLA DOS SANTOS	4,0	4,0	0,0	23/04/1988
46	000098357	JULIANA DA CONCEIÇÃO LAURENTINO	4,0	4,0	0,0	27/02/1989
47	000105889	MARIA CLEANE SALES NOBERTO ALVES	4,0	4,0	0,0	28/04/1989
48	000116179	RAYANNE HEMELLY GOMES FARIAS	4,0	4,0	0,0	10/09/1990
49	000120042	SARA EVELLYN ROCHA DE MELO	4,0	4,0	0,0	09/05/1991
50	000101874	WELLYSAMARA VIEIRA CABRAL	4,0	4,0	0,0	03/04/1992
51	000109597	LAISA FERNANDA DE SOUZA RODRIGUES	4,0	4,0	0,0	15/10/1993
52	000112010	EMANUEL ALVES DA SILVA	4,0	4,0	0,0	09/04/1994
53	000116249	RUTE MESSIAS GOMES PEREIRA	4,0	4,0	0,0	13/02/1995
54	000101364	KAROLAYNE SILVA MELO	4,0	4,0	0,0	19/04/1995
55	000113813	MARIA IZABELA COSTA DE CARVALHO	4,0	4,0	0,0	16/02/1997
56	000106889	RITA DE CÁSSIA CAVALCANTE MELO	4,0	4,0	0,0	20/07/1997
57	000101626	SHELLA DA CONCEICAO GOMES	4,0	4,0	0,0	09/11/1997
58	000113475	MARIA JÉSSICA PEREIRA	4,0	4,0	0,0	25/06/1998
59	000105801	MACK-SUELLI KIVIA ROCHA DE LIMA	4,0	4,0	0,0	07/03/1999
60	000111271	MIRELLE ROCHA SOARES	4,0	4,0	0,0	29/05/2000
61	000118975	MARIANA SOARES MELO	4,0	4,0	0,0	19/06/2001
62	000102939	MARIA SANDYELE GAMA GOMES	4,0	4,0	0,0	04/11/2001
63	000104834	VITALIANO FERREIRA MASSELINO	3,8	2,0	1,8	12/10/1979
64	000111385	ANA PALMIRA ALCÂNTARA RAMOS	3,6	2,0	1,6	03/08/1974
65	000106075	MARIA LUCIENE TAVARES SILVA	3,6	0,0	3,6	29/11/1976
66	000112847	MARIA LUCIENE SANTOS	3,2	2,0	1,2	25/01/1975
67	000105846	VALDENICE DOS SANTOS	3,2	2,0	1,2	30/01/1985
68	000112828	LUCIANA MARTINHO ACIOLY TELES	3,2	2,0	1,2	27/09/1985
69	000116174	MARIA DAS GRAÇAS FERREIRA FIRMINO	2,7	0,0	2,7	03/02/1997
70	000113314	JANAINA PEREIRA DOS SANTOS	2,6	2,0	0,6	09/02/1988
71	000119423	ANA MARIA PEDRO	2,4	0,0	2,4	21/07/1975
72	000100106	MARLUCE NEIDE LIMA BARBOZA	2,4	0,0	2,4	18/08/1981

73	000112662	CÍCERA SILVA SANTOS	2.4	0.0	2.4	12/04/1985
74	000101285	ELLEN LAÍS SANTOS SILVA	2.4	0.0	2.4	13/02/1995
75	000117698	LENIVÂNIA RODRIGUES SOARES	2.2	0.0	2.2	01/05/1976
76	000115494	LUANA SANTOS SILVA	2.2	0.0	2.2	22/04/1990
77	000105412	MARIA MARGARIDA DE SOUZA	2.0	2.0	0.0	19/01/1962
78	000100628	MARIA DE FÁTIMA DA CONCEIÇÃO LAURENTINO LIMA	2.0	2.0	0.0	16/08/1974
79	000105622	AMANDA ALVES DA SILVA	2.0	2.0	0.0	25/12/1978
80	000100314	MARIA BETÂNIA DA CONCEIÇÃO TAVARES NASCIMENTO	2.0	2.0	0.0	14/06/1981
81	000106342	CLEVIANE VIEIRA LEMOS NUNES	2.0	2.0	0.0	29/06/1981
82	000099621	EMILIA TELES DE CARVALHO HOLANDA	2.0	2.0	0.0	04/10/1982
83	000106368	JOSEFA JACIELLY RODRIGUES ALVES BARROS	2.0	2.0	0.0	05/08/1983
84	000105082	ROSA MARIA DE ARAUJO OLIVEIRA	2.0	2.0	0.0	12/09/1983
85	000108514	ANGELICA GUEDES DE GOIS	2.0	2.0	0.0	15/09/1983
86	000112644	SELMA FEITOSA BEZERRA TAVARES	2.0	2.0	0.0	19/09/1986
87	000104983	EDIVALDA GOMES DE JESUS	2.0	2.0	0.0	16/08/1987
88	000114061	VANISSE DOS SANTOS OLIVEIRA	2.0	2.0	0.0	23/03/1990
89	000113069	AMANDA RAFAELLA MENDONÇA DA SILVA	2.0	2.0	0.0	05/07/1990
90	000112049	MARIA DEISE PEREIRA	2.0	2.0	0.0	04/10/1990
91	000106444	MARY FRANCYNE LEMOS MARQUES	2.0	2.0	0.0	24/11/1990
92	000109031	AMANDA GOMES DA SILVA	2.0	2.0	0.0	21/06/1992
93	000112807	PALOMA DE SOUSA FERNANDES	2.0	2.0	0.0	02/02/1993
94	000110291	FERNANDA GOMES VITAL	2.0	2.0	0.0	28/03/1993
95	000119884	GESSICA SANTOS COSTA MELO	2.0	2.0	0.0	23/08/1993
96	000117987	CRISTINA PEREIRA	2.0	2.0	0.0	15/09/1993
97	000116476	MARIA ELISABETH XAVIER DA SILVA	2.0	2.0	0.0	10/11/1994
98	000107664	ROSELANE BARBOSA SILVA	2.0	2.0	0.0	15/03/1996
99	000116194	MARIA FERNANDA GOMES DA ROCHA	2.0	2.0	0.0	04/07/1997
100	000106132	MARIA GABRIELA DE ARAUJO OLIVEIRA SOARES	2.0	2.0	0.0	07/01/2000
101	000114040	GRAZIELLE ROCHA GAMA	2.0	2.0	0.0	16/02/2002
102	000114889	SIDINEIDE FARIAS CABRAL GOMES	2.0	0.0	2.0	09/09/1979
103	000104712	NÉDIRA RODRIGES SANTOS	1.4	0.0	1.4	31/07/1993
104	000116669	EDIENE PEREIRA SANTOS	1.2	0.0	1.2	30/07/1991
105	000112786	ERINEIDE TRIBUTINO DOS SANTOS	0.9	0.0	0.9	17/05/1986
106	000120105	MARIA LUCINEIDE PEREIRA DA SILVA	0.8	0.0	0.8	06/07/1983
107	000106336	AYLLA DE MATOS SANTOS	0.6	0.0	0.6	14/02/1997
108	000109303	KATARYNE MELO FRANÇA	0.3	0.0	0.3	19/09/1997
109	000103149	JOSEANE BEZERRA SILVA	0.2	0.0	0.2	13/11/1985
110	000116823	SHALBRT ZIDANE SANTOS GOIS	0.1	0.0	0.1	09/08/1998
111	000106349	MARIA LUCIENE VIEIRA DE ABREU	0.0	0.0	0.0	00/00/0000
112	000108500	ROZINEIDE GOMES ALENCAR	0.0	0.0	0.0	23/09/1966
113	000112630	MARIA SALETE DE FRANÇA	0.0	0.0	0.0	12/04/1968
114	000111199	JOSE SANIEL CORDEIRO	0.0	0.0	0.0	17/09/1970
115	000117453	ANA PAULA PEREIRA DA SILVA	0.0	0.0	0.0	20/03/1972
116	000104204	CLAUDETE DOS SANTOS BARROS	0.0	0.0	0.0	13/05/1973
117	000114002	ADRIANA DUARTE REINO	0.0	0.0	0.0	26/08/1973
118	000111349	VANIA MARIA CHAGAS AMORIM	0.0	0.0	0.0	28/03/1976
119	000106964	JURANICE OLIVEIRA TENÓRIO	0.0	0.0	0.0	13/09/1977
120	000100891	MARINITA SOARES SANTANA	0.0	0.0	0.0	16/11/1977
121	000119504	SIDNEID SOUZA SILVA DAMASCENO	0.0	0.0	0.0	25/02/1978
122	000106867	EUGÊNIA BARBOSA FERREIRA PEREIRA	0.0	0.0	0.0	08/05/1978
123	000101250	CLEBIA QUINTINO SANTOS	0.0	0.0	0.0	23/08/1978
124	000117229	MARIA REJANE DA PAZ SILVA	0.0	0.0	0.0	07/11/1978
125	000107810	SILVANEIDE SOUZA SILVA	0.0	0.0	0.0	24/11/1979
126	000118150	ALEX SANDRA DE SOUZA	0.0	0.0	0.0	04/12/1979
127	000110885	ALINE ARAGÃO COSTA	0.0	0.0	0.0	10/03/1980
128	000099025	ANA LÉA LEMOS MELO TEODÓSIO	0.0	0.0	0.0	19/06/1980
129	000114160	MARIA LUCICLEIDE SANTOS SOUZA	0.0	0.0	0.0	23/07/1980
130	000115994	CÍCERA CLÉCIA COSTA	0.0	0.0	0.0	12/10/1981
131	000107051	ZARIA PUÇA RIBEIRO	0.0	0.0	0.0	30/12/1981
132	000114050	JEANE BARBOSA MENDONÇA	0.0	0.0	0.0	12/04/1982
133	000104273	ALINE MELO DE OLIVEIRA	0.0	0.0	0.0	03/05/1982
134	000100098	TÂNIA LUCIA TINA SANTOS DE LEMOS	0.0	0.0	0.0	04/05/1982
135	000110652	PATRICIA DAYANNY DA SILVA	0.0	0.0	0.0	21/06/1982
136	000118570	ADGILMA RITA DE LIMA	0.0	0.0	0.0	26/02/1983
137	000106627	DENISE SERAFIM OLIVEIRA MELO	0.0	0.0	0.0	20/05/1984
138	000111800	TATIANA PEREIRA MORAIS WANDERLEY	0.0	0.0	0.0	13/01/1985
139	000104219	MARIA JOSEFA DA CONCEIÇÃO	0.0	0.0	0.0	01/06/1985
140	000111876	ELIANE DUARTE DA SOLIDADE	0.0	0.0	0.0	04/06/1985
141	000100215	CACILDA FERREIRA DOS SANTOS	0.0	0.0	0.0	11/09/1985
142	000112649	ANA JANAINA FRANÇA	0.0	0.0	0.0	06/10/1985
143	000119810	RICARDO DOS SANTOS	0.0	0.0	0.0	15/04/1986
144	000101834	ELIELMA ANDRADE DE LIMA	0.0	0.0	0.0	09/06/1986
145	000107142	VALDENI BATISTA DA SILVA	0.0	0.0	0.0	06/08/1986
146	000119893	MARIA SILVANEIDE SILVA DOMINGOS	0.0	0.0	0.0	16/11/1986
147	000120132	RAPHAELLE ARAUJO FARIAS SILVA	0.0	0.0	0.0	24/04/1987
148	000109721	ALECIA AZARIAS DA SILVA	0.0	0.0	0.0	14/05/1987
149	000101486	MARGARIDA DOS SANTOS LEMOS	0.0	0.0	0.0	10/09/1987



150	000103822	CLEIDE PEREIRA SOUZA	0.0	0.0	0.0	17/11/1987
151	000104315	MARIA PAULA RAMOS DA SILVA	0.0	0.0	0.0	03/03/1988
152	000110126	EDIELMA ANDRADE DE LIMA VITORINO	0.0	0.0	0.0	07/03/1988
153	000110955	ANA PAULA LUCENA DA SILVA	0.0	0.0	0.0	17/07/1988
154	000107281	MARIA JOELMA DA CONCEIÇÃO SANTOS SILVA	0.0	0.0	0.0	11/09/1988
155	000112011	IARA FABRICIA ROZENDO SOUZA MACIEL	0.0	0.0	0.0	30/11/1988
156	000119444	JOSE CLECIOMAR DOS SANTOS	0.0	0.0	0.0	13/04/1989
157	000110636	ALAEALSON PEREIRA DOS SANTOS	0.0	0.0	0.0	21/06/1989
158	000112064	RAQUEL SILVA GOMES	0.0	0.0	0.0	23/07/1989
159	000109332	ALINE VIEIRA DE MENESES RODRIGUES	0.0	0.0	0.0	19/05/1990
160	000116358	FRANCISLENE ARAUJO GOMES SILVA	0.0	0.0	0.0	07/12/1990
161	000115213	TASSIA CAROLINY BARROS CAVALCANTE	0.0	0.0	0.0	20/01/1991
162	000116270	MIRELLA ÍTALA DE ALMEIDA GABRIEL SANTOS	0.0	0.0	0.0	03/10/1991
163	000119823	JESSICA FERREIRA SILVA	0.0	0.0	0.0	28/12/1991
164	000106759	TATIANE DA SILVA	0.0	0.0	0.0	26/08/1992
165	000118020	CLARICY GUILHERME DOS SANTOS	0.0	0.0	0.0	03/12/1992
166	000119940	DIVANERIA RODRIGUES ALVES	0.0	0.0	0.0	23/05/1993
167	000116102	RAIZA DA SILVA AMARAL	0.0	0.0	0.0	30/05/1993
168	000106161	CLAUDIANE IAGUA RODRIGUES	0.0	0.0	0.0	16/08/1993
169	000110235	KEYVITON JOHN GOMES DOS PRAZERES	0.0	0.0	0.0	09/09/1993
170	000117399	MAYNARA SOUZA ALVES SILVA	0.0	0.0	0.0	19/11/1993
171	000115958	VANESSA CASSIANO FLORIANO DOS SANTOS	0.0	0.0	0.0	19/03/1994
172	000103339	JESSICA DA SILVA BEZERRA	0.0	0.0	0.0	11/05/1994
173	000106782	ANDRESSA GOMES GONZAGA DE MATOS	0.0	0.0	0.0	27/12/1994
174	000117062	SIARA DA SILVA	0.0	0.0	0.0	23/03/1995
175	000119603	CRISLANIA SANTOS SILVA	0.0	0.0	0.0	09/05/1995
176	000108425	EVELINE ALVES DA SILVA	0.0	0.0	0.0	05/11/1995
177	000101133	ARTHUR AYAC SILVA ARAUJO	0.0	0.0	0.0	20/01/1996
178	000108436	JULIANE BATISTA DA SILVA	0.0	0.0	0.0	08/02/1996
179	000112614	MARIA CAMILA FERREIRA DA SILVA	0.0	0.0	0.0	20/02/1996
180	000118642	MARIA GIRLENE FERREIRA DOS SANTOS	0.0	0.0	0.0	10/05/1996
181	000112426	ERIKA HOLANDA CORREIA	0.0	0.0	0.0	24/05/1996
182	000113370	RAIANE BARROS DOS SANTOS	0.0	0.0	0.0	29/05/1996
183	000117773	JOSÉ FRANCISCO MELO TAVARES	0.0	0.0	0.0	01/08/1996
184	000118494	DANILTO RODRIGUES SILVA	0.0	0.0	0.0	05/11/1996
185	000100335	JARIELSON SILVA ACIOLI	0.0	0.0	0.0	15/03/1997
186	000105278	ANA CAROLYNE DA SILVA SANTOS FERREIRA	0.0	0.0	0.0	17/04/1997
187	000099528	SALOMÉ DO CARMO NOGUEIRA TINA	0.0	0.0	0.0	18/04/1997
188	000110181	ANDREA LUISA ANDRADE DE LIMA	0.0	0.0	0.0	31/05/1997
189	000114030	DAIANA AMORIM MARTINS SANTOS	0.0	0.0	0.0	03/09/1997
190	000104225	JANOVERWENDER RAI DE SOUZA AMANCIO	0.0	0.0	0.0	09/10/1997
191	000116129	MARIA ELISIANE DE OLIVEIRA BISPO	0.0	0.0	0.0	19/11/1997
192	000098263	LAIANE THAMIRES SOUZA SILVA	0.0	0.0	0.0	14/12/1997
193	000115732	CARLA ANDREZA BARBOSA DA SILVA	0.0	0.0	0.0	15/05/1999
194	000107093	LUANA FERREIRA DA SILVA	0.0	0.0	0.0	23/08/1999
195	000116780	EMANUELA FARIAS DA SILVA	0.0	0.0	0.0	12/12/1999
196	000110674	ADOLFO LUCAS GONZAGA LISBOA	0.0	0.0	0.0	21/02/2000
197	000115498	ALAYANE SILVA FERREIRA	0.0	0.0	0.0	09/08/2000
198	000109232	ERIKA ALQUINO DA SILVA SANTANA	0.0	0.0	0.0	19/01/2001
199	000109441	DIANA BATISTA DA SILVA	0.0	0.0	0.0	04/03/2002
200	000112906	ANA JÚLIA LIMA ALVES	0.0	0.0	0.0	01/10/2002

## Agente Educacional I - Alimentação Escolar

\* P.T. - Pontuação Total; P.T.F.C. - Pontuação Títulos Formação Complementar; P.T.E. - Pontuação Títulos Experiência.

GERE: 07º GERE Cidade: MURICI

COL.	INSCRIÇÃO	NOME	P.T.	P.T.F.C.	P.T.E.	NASC
1	000109878	MARIA ANUNCIADA CANDIDO ULISSES	8.2	4.0	4.2	29/12/1969
2	000104408	ANA ISABEL CANSANCAO DA SILVA	6.0	0.0	6.0	27/07/1966
3	000106685	SUZE DA SILVA	6.0	0.0	6.0	04/03/1977
4	000107420	MARIA DO CARMO LUNA DA SILVA	5.3	2.0	3.3	14/05/1977
5	000103362	JESSICA CATARINE CANSANÇÃO DA SILVA	4.8	0.0	4.8	17/02/1993
6	000116303	JÉSSICA TÂMARA ROCHA DOS SANTOS	4.0	4.0	0.0	23/07/1990
7	000112363	ALANNA KAROLINE LIMA CORREIA	4.0	4.0	0.0	27/08/1995
8	000116232	SÉRGIO MURILO ALEXANDRE FILHO	4.0	4.0	0.0	15/05/1997
9	000111375	MANUELA DE LIMA SILVA BARROS	3.2	2.0	1.2	03/06/1999
10	000117412	POLIANA GOMES DIAS	2.8	2.0	0.8	04/11/1979
11	000117057	ROSIE TE PETRUCIO SILVA BERNARDO	2.7	0.0	2.7	20/05/1988
12	000113301	MARIA JOSE SILVA DOS NASCIMENTO	2.6	0.0	2.6	11/08/1959
13	000113488	EDISSALMA LEITE PINTO	2.5	0.0	2.5	20/08/1965
14	000098212	NADJA SANTOS DE BARROS	2.4	0.0	2.4	18/05/1967
15	000113354	ANA LÚCIA DOS SANTOS	2.4	0.0	2.4	19/03/1978
16	000108116	MARLUCE REGINA SALUSTIANO DOS SANTOS	2.4	0.0	2.4	05/01/2002
17	000118971	ELIANE DOS SANTOS MACENA	2.1	0.0	2.1	23/05/1976
18	000112897	ANA PAULA DA SILVA	2.0	2.0	0.0	19/01/1977
19	000115293	CRISTIANE MARIA DA SILVA	2.0	2.0	0.0	09/07/1984
20	000111382	ALICIA LAIS DA SILVA NASCIMENTO	1.2	0.0	1.2	01/06/1997
21	000104251	IRANEIDE SANTOS DA SILVA	0.0	0.0	0.0	21/02/1967
22	000116381	MARIA CÍCERA VIRGINIO DA SILVA	0.0	0.0	0.0	16/08/1971
23	000114241	REGINA CLÁUDIA LOURENÇO LEITE	0.0	0.0	0.0	12/05/1973
24	000119473	CICERA CLÁUDIA CORDEIRO DA SILVA	0.0	0.0	0.0	09/11/1973
25	000105518	MARIA LÚCIA PEIXOTO DE MELO	0.0	0.0	0.0	09/01/1976
26	000113163	ELIANE MARIA DA SILVA	0.0	0.0	0.0	05/12/1976
27	000119451	CLÉCIA VALÉRIA PEREIRA DOS ANJOS	0.0	0.0	0.0	05/10/1978
28	000112083	ELANE CRISTINA DA SILVA	0.0	0.0	0.0	15/05/1980
29	000106821	JACQUELINE TENÓRIO DE LIMA	0.0	0.0	0.0	12/10/1984
30	000108027	JULIANA MARIA DA SILVA	0.0	0.0	0.0	18/04/1985
31	000106385	ROSELITA MARIA BELO	0.0	0.0	0.0	15/06/1985
32	000107746	ACRECIA GOMES DA SILVA	0.0	0.0	0.0	04/10/1985
33	000108399	LEANDRO DA DILVA	0.0	0.0	0.0	26/11/1988
34	000119050	DJAILTON CLAUDINO DA SILVA	0.0	0.0	0.0	30/04/1989
35	000100447	FERNANDA PEREIRA DOS SANTOS	0.0	0.0	0.0	13/08/1990
36	000104199	CARLOS ALBERTO DE ARAÚJO SILVA	0.0	0.0	0.0	20/09/1990
37	000107586	THAISE VANESSA DA SILVA	0.0	0.0	0.0	19/02/1991
38	000100127	ANA PATRICIA DOS SANTOS	0.0	0.0	0.0	13/11/1991
39	000108630	PRISCILA FIRMINO DA SILVA	0.0	0.0	0.0	15/02/1993
40	000119052	AMANDA LAIS CELESTINO DOS SANTOS	0.0	0.0	0.0	02/10/1994
41	000109245	PATRICYA ADNNA GOMES DE SERQUEIRA	0.0	0.0	0.0	29/05/1996
42	000116161	DOMINIQUE SANTOS ARCANJO DOS ANJOS	0.0	0.0	0.0	31/03/1998
43	000113795	ALANDSON VINÍCIUS DA SILVA	0.0	0.0	0.0	23/09/2001
44	000109883	CAMILA DA SILVA SANTOS	0.0	0.0	0.0	19/02/2002
45	000101946	VANESSA EMANOELLY CANDIDO DOS SANTOS	0.0	0.0	0.0	12/08/2002
46	000109809	KLYNNYO HYGOR CARDOSO BATISTA SILVA	0.0	0.0	0.0	25/03/2003
47	000109781	RAIANE FELIPE GOMES DE MENEZES	0.0	0.0	0.0	26/03/2003

**Agente Educacional I - Alimentação Escolar**

\* P.T. - Pontuação Total; P.T.F.C. - Pontuação Títulos Formação Complementar; P.T.E. - Pontuação Títulos Experiência.

GERE: 07ª GERE Cidade: SÃO JOSÉ DA LAJE						
COL.	INSCRIÇÃO	NOME	P.T.	P.T.F.C.	P.T.E.	NASC
1	000102578	ALEXANDRA ALVES DA SILVA	6.9	4.0	2.9	22/11/1984
2	000102213	NATÁLIA VERÍSSIMO DOS SANTOS	6.8	4.0	2.8	15/12/1985
3	000101657	MARIA LOPES DA SILVA	6.0	0.0	6.0	05/08/1964
4	000098372	JUCELIA MONTEIRO DA SILVA	6.0	0.0	6.0	28/12/1981
5	000114049	ALAIS MARIA DOS SANTOS	6.0	0.0	6.0	22/04/1993
6	000099705	ROSIE TE FIGUEIREDO DA SILVA	5.2	0.0	5.2	11/05/1978
7	000105440	VERONICA FERREIRA DA SILVA	4.0	4.0	0.0	07/03/1985
8	000102832	WELINGTON FERREIRA DA SILVA FILHO	4.0	4.0	0.0	14/11/2000
9	000101716	LUIZ PHILIPPE DA SILVA NEVES	2.9	0.0	2.9	01/04/1982
10	000109641	EDILMA MARIA SANTOS DA SILVA	2.6	2.0	0.6	25/04/1982
11	000115324	EVELINE BARCELO DA SILVA	2.4	0.0	2.4	19/12/1992
12	000099793	JAQUELINE DE LIMA ROQUE SILVA	2.0	2.0	0.0	13/04/1986
13	000099094	MARIANY GESSY DA SILVA	2.0	2.0	0.0	16/08/1992
14	000119469	RAFAEL CÂNDIDO SANTOS DA SILVA	2.0	2.0	0.0	04/09/1994
15	000102755	ADRIANA MARCELO DOS SANTOS	1.2	0.0	1.2	18/11/1979
16	000101892	JOSEANE SANTANA DE OLIVEIRA	0.8	0.0	0.8	17/08/1981
17	000106205	MILELE DE OLIVEIRA	0.2	0.0	0.2	22/04/1979
18	000107383	ADEILDA ANJO DOS SANTOS	0.0	0.0	0.0	02/01/1969
19	000106182	LUCIELMA FEITOSA DE GOIS	0.0	0.0	0.0	20/06/1974
20	000109360	ELISANGELA MARIA SILVA DE ALMEIDA	0.0	0.0	0.0	22/06/1974
21	000109944	SIMONE PATRÍCIA MENESES DE MELO DOS SANTOS	0.0	0.0	0.0	25/12/1974
22	000109383	EDVÂNIA MARIA DA SILVA	0.0	0.0	0.0	25/04/1977
23	000099442	SALETE SILVA DE OLIVEIRA	0.0	0.0	0.0	07/09/1977
24	000112235	MARCELO ELIODORIO DA SILVA	0.0	0.0	0.0	15/05/1982
25	000117350	RAFAEL DA SILVA	0.0	0.0	0.0	01/06/1982
26	000109800	KATIANE TEIXEIRA DA SILVA	0.0	0.0	0.0	06/08/1983
27	000118160	VIVIANE SILVA DE ALMEIDA	0.0	0.0	0.0	10/08/1986
28	000105128	GERLANE ALVES DOS ANJOS	0.0	0.0	0.0	14/08/1986
29	000116408	RUBIANA FERREIRA DA SILVA	0.0	0.0	0.0	30/09/1987
30	000115905	FABIANA MARIA DA CONCEIÇÃO	0.0	0.0	0.0	11/11/1989
31	000106710	CARLA CLAUDINO DA SILVA	0.0	0.0	0.0	10/01/1991
32	000111744	FRANCIELE OLIVEIRA DA SILVA PIMENTEL	0.0	0.0	0.0	07/03/1994
33	000098557	RANIELE SOUZA DE OLIVEIRA	0.0	0.0	0.0	10/01/1995
34	000109476	EVERLY JOANA PORFIRIO DA SILVA	0.0	0.0	0.0	13/05/1996
35	000109405	ARLA KELLY DA SILVA	0.0	0.0	0.0	17/09/1996
36	000102559	JESSICA KELLY BARCELO DA SILVA	0.0	0.0	0.0	25/08/1997
37	000098861	CARLA LAÍS SILVA DO NASCIMENTO	0.0	0.0	0.0	23/05/2003

## Agente Educacional I - Alimentação Escolar

\* P.T. - Pontuação Total; P.T.F.C. - Pontuação Títulos Formação Complementar; P.T.E. - Pontuação Títulos Experiência.

GERE: 07ª GERE Cidade: UNIÃO DOS PALMARES						
COL.	INSCRIÇÃO	NOME	P.T.	P.T.F.C.	P.T.E.	NASC
1	000104241	SILVANA PINHEIRO DA COSTA	10.0	4.0	6.0	20/02/1970
2	000103182	JOSETE MARIA BASILIANO DA SILVA	10.0	4.0	6.0	22/01/1972
3	000114640	MARIA JOSÉ BATISTA DA SILVA	10.0	4.0	6.0	29/07/1977
4	000113028	MARIA ALVACI DA SILVA DINIZ	10.0	4.0	6.0	13/03/1979
5	000108455	EDINES DA SILVA PIMENTEL	8.0	2.0	6.0	19/06/1981
6	000114627	MARIA ELIZETE SILVA	6.8	2.0	4.8	02/10/1981
7	000104092	JOÃO MARIA	6.7	4.0	2.7	12/12/1981
8	000106096	FLÁVIA REGINA GOMES DE LUCENA SARMENTO	6.4	4.0	2.4	28/01/2000
9	000113097	MARIA SONA DOS SANTOS	6.0	0.0	6.0	14/04/1963
10	000106034	MARINÊS MARQUES DA SILVA	6.0	0.0	6.0	25/06/1973
11	000100632	JEANE MARIA DA SILVA MARQUES	6.0	0.0	6.0	20/02/1982
12	000098759	QUITERIA BEZERRA DA SILVA	6.0	0.0	6.0	13/04/1982
13	000098554	SIRLEIDE PEREIRA DA SILVA	6.0	0.0	6.0	22/08/1987
14	000102038	MARCELA MARQUES DE ARAUJO	6.0	0.0	6.0	23/11/1987
15	000105497	VALDETE LOURENÇO DE LIMA	6.0	0.0	6.0	27/11/1988
16	000098593	RUBIANA ARCELINA DE LIMA	6.0	0.0	6.0	02/09/1992
17	000114876	MARIA DO SOCORRO SANTOS SILVA	5.6	2.0	3.6	29/11/1982
18	000104049	ADNA DAS CHAGAS SILVA	5.2	4.0	1.2	31/01/1993
19	000108451	ADACI GOMES DA SILVA	4.9	2.0	2.9	23/05/1981
20	000101342	LUCIANA DA SILVA	4.8	4.0	0.8	09/06/1985
21	000117019	SANDRA DA CONCEIÇÃO MORAIS	4.8	0.0	4.8	18/09/1975
22	000098374	TEREZA GISELLY BASILIO DA SILVA	4.8	0.0	4.8	10/08/1984
23	000119054	MARIA DA CONCEIÇÃO FARIAS DE LIMA	4.6	4.0	0.6	29/03/1976
24	000104064	LUIZ FERNANDO ALVES SANTOS	4.4	4.0	0.4	03/06/1994
25	000098220	JOSEFA FRANCA RODRIGUES DE OLIVEIRA	4.4	0.0	4.4	07/10/1984
26	000114520	LUCIENE PAIXÃO GONÇALO DA SILVA	4.2	4.0	0.2	13/10/1976
27	000114274	GRACINEIDE DA SILVA LEMOS	4.0	4.0	0.0	23/06/1974
28	000104035	SUELI FRANCISCA DA SILVA	4.0	4.0	0.0	22/02/1978
29	000120009	IBANILDA BATISTA SILVA	4.0	4.0	0.0	12/02/1981
30	000110155	EDELANE ANDRÉ LEITE	4.0	4.0	0.0	11/06/1995
31	000099695	DIVADAVIA VIVIANE DA SILVA FRANÇA	4.0	4.0	0.0	25/03/2000
32	000112518	SILVANIA SALVIANO DA SILVA	3.6	0.0	3.6	28/09/1974
33	000119757	RUBIA CIRINO DE LIMA	3.6	0.0	3.6	05/03/1975
34	000108432	NATALINA CABRAL	3.4	2.0	1.4	24/12/1981
35	000100150	SIMONE MARIA DA SILVA LOPES	3.0	0.0	3.0	08/01/1971
36	000102806	MARIA CRISTINA DE LIMA	2.5	2.0	0.5	08/04/1979
37	000118554	FLÁVIO GOMES DOS SANTOS	2.2	0.0	2.2	13/04/1990
38	000111139	JOSEFA CAEL DA SILVA ROCHA	2.0	2.0	0.0	01/04/1972
39	000109419	LEGIANE MARIA HONORATO DA SILVA	2.0	2.0	0.0	04/07/1972
40	000098502	ADRIANA NUNES FERREIRA	2.0	2.0	0.0	20/01/1975
41	000109922	MARIA LUCELIA ANSELMO DA SILVA	2.0	2.0	0.0	17/09/1976
42	000119492	ROSANGELA COSTA DA SILVA	2.0	2.0	0.0	27/08/1980
43	000107814	AIDA ANGELO INACIO	2.0	2.0	0.0	21/08/1983
44	000106148	ANA PAULA MARTINS DA SILVA	2.0	2.0	0.0	30/01/1984
45	000098149	IDAYANE NUNES FERREIRA	2.0	2.0	0.0	10/09/1987
46	000098798	DANIELE MARIA DE ARAUJO	2.0	2.0	0.0	03/03/1993
47	000111587	CAMILA LOPES DE MORAES	2.0	2.0	0.0	30/03/1995
48	000108369	MARRONE PEREIRA DA SILVA	2.0	2.0	0.0	07/06/1995
49	000109271	MARIANA CRISTINE GOMES DA SILVA	2.0	2.0	0.0	16/08/2000
50	000103485	SANDRIELE MARIA DA SILVA	2.0	2.0	0.0	12/11/2000
51	000117356	MARIA SOLANGE DA SILVA NASCIMENTO	1.6	0.0	1.6	25/03/1966
52	000117287	MAÍRA CARLA BATISTA MARQUES	1.6	0.0	1.6	28/02/1983
53	000112432	IRAILDA FERREIRA MAXIMO	1.6	0.0	1.6	05/03/1987
54	000115253	MARIA MARCIA PEREIRA	1.2	0.0	1.2	15/09/1967
55	000110026	MARIA MARLY PEREIRA DA SILVA	1.2	0.0	1.2	22/05/1987
56	000105298	CLEIDE MARIA TEIXEIRA ALVES	0.8	0.0	0.8	22/01/1967
57	000100825	MARCINEIDE LOPES DA SILVA	0.8	0.0	0.8	12/11/1981
58	000115194	ALCINA VIEIRA FERREIRA DE SOUZA	0.8	0.0	0.8	08/09/1987
59	000100227	MARIA ROSIMEIRE VIEIRA DA SILVA	0.6	0.0	0.6	06/10/1968
60	000102369	JOSELMA MARIA DA SILVA JOSELMASILVACARNEIRO.39@GMAIL.COM	0.6	0.0	0.6	14/05/1976
61	000117710	ALEXSANDRA DA SILVA ARAÚJO	0.6	0.0	0.6	03/03/1984
62	000113559	LAYANE LUIS DOS SANTOS	0.6	0.0	0.6	05/04/1995
63	000103820	ANGELA DA SILVA NASCIMENTO	0.5	0.0	0.5	20/11/1989
64	000113633	SILVANEIDE BEZERRA NUNES	0.4	0.0	0.4	31/03/1972
65	000103831	OCICLEIDE MEDEIROS DA SILVA	0.3	0.0	0.3	07/07/1982
66	000118141	ANA PAULA SANTANA DA SILVA	0.2	0.0	0.2	20/08/1985
67	000101115	JOSEFA MARIA DA SILVA	0.0	0.0	0.0	05/10/1963
68	000107911	VALDINEIDE MOREIRA DE OLIVEIRA	0.0	0.0	0.0	28/05/1966
69	000099235	ISABEL CRISTINA VIEIRA DA SILVA	0.0	0.0	0.0	24/07/1967
70	000110251	MARIA DAS NEVES DE OLIVEIRA SOUZA	0.0	0.0	0.0	26/12/1968
71	000111285	VALDENIZE SANTOS DO CARMO	0.0	0.0	0.0	30/10/1970
72	000108394	EDILEUZA SANTOS DA SILVA	0.0	0.0	0.0	26/09/1971

73	000106453	ROZINEIDE VERÍSSIMO DA SILVA	0.0	0.0	0.0	13/05/1972
74	000099827	JARBAS DUDA DOS SANTOS	0.0	0.0	0.0	27/08/1972
75	000107154	AUZENILDA TERTO DA SILVA	0.0	0.0	0.0	04/09/1972
76	000117283	VERÔNICA DA SILVA SANTOS OLIVEIRA	0.0	0.0	0.0	22/06/1974
77	000114957	NITALMA SEMIAO MOREIRA	0.0	0.0	0.0	24/12/1974
78	000109210	VALQUÍRIA CELESTINA OLIVEIRA	0.0	0.0	0.0	22/07/1975
79	000110957	ELAINE BATISTA DE LEMOS	0.0	0.0	0.0	28/11/1975
80	000100942	MARIA LENI LOPES ALVES	0.0	0.0	0.0	03/12/1975
81	000099466	OBETANIA DA SILVA MENDONÇA	0.0	0.0	0.0	29/08/1976
82	000107714	ARLETE GUIMARÃES DA SILVA	0.0	0.0	0.0	26/12/1976
83	000119667	SIMONE DUARTE RAMOS	0.0	0.0	0.0	02/03/1977
84	000097962	MARIA DA SILVA PEREIRA	0.0	0.0	0.0	05/08/1977
85	000110800	VIENA GOMES DE BARROS	0.0	0.0	0.0	22/10/1977
86	000101878	ROSINEIDE DA SILVA	0.0	0.0	0.0	24/06/1978
87	000120019	ANDREIA ALVES DA SILVA	0.0	0.0	0.0	26/06/1978
88	000111860	CICERA DA SILVA	0.0	0.0	0.0	16/05/1979
89	000120030	LINDIANE CARLOS DE MEDEIROS	0.0	0.0	0.0	27/06/1979
90	000102459	KARINA RODRIGUES DE MAGALHÃES	0.0	0.0	0.0	17/10/1979
91	000112976	ROSANGELA DA SILVA	0.0	0.0	0.0	01/11/1979
92	000114601	MARIA BETÂNIA DA SILVA	0.0	0.0	0.0	14/05/1980
93	000119992	MARIA ALCIONE VALENCIA ALVES	0.0	0.0	0.0	28/07/1980
94	000108706	ERIMÁRCIA ANITA MONTEIRO FRANÇA	0.0	0.0	0.0	20/10/1980
95	000107054	EDINETE DA SILVA MATIAS	0.0	0.0	0.0	25/11/1980
96	000104917	JAQUELINE ALVES DA SILVA	0.0	0.0	0.0	10/01/1981
97	000116904	GILVANEIDE MARIA DO ESPIRITO SANTO	0.0	0.0	0.0	11/01/1981
98	000109074	GERCIONE MARIA CAMPOS DE SOUZA	0.0	0.0	0.0	18/08/1981
99	000111826	LUZIA FERREIRA SOARES	0.0	0.0	0.0	13/12/1981
100	000107282	MARIA PATRÍCIA DOS SANTOS	0.0	0.0	0.0	05/06/1982
101	000101043	RENILDA JOSE DA SILVA	0.0	0.0	0.0	13/11/1982
102	000119309	ANDRECIA DA SILVA ARAUJO	0.0	0.0	0.0	09/02/1983
103	000103270	IZAC DOS SANTOS ROMÃO	0.0	0.0	0.0	14/05/1983
104	000100542	MARCIANA DA SILVA	0.0	0.0	0.0	22/06/1983
105	000115513	ANDRE VICENTE RODRIGUES	0.0	0.0	0.0	08/07/1983
106	000100351	MARIA CÍCERA FELIX DE LIMA	0.0	0.0	0.0	17/12/1983
107	000104253	MARIA APARECIDA DEMESIO DA SILVA	0.0	0.0	0.0	05/04/1984
108	000105961	ALINE GAUDÊNCIO GOMES DE SOUZA	0.0	0.0	0.0	05/07/1984
109	000101696	ROSIMEIRE LIMEIRA DA SILVA	0.0	0.0	0.0	07/09/1984
110	000117634	ELIANE NASCIMENTO DA SILVA	0.0	0.0	0.0	22/09/1984
111	000109033	MARIA GERLY DE BARROS FRANÇA	0.0	0.0	0.0	11/05/1985
112	000114408	MARIA HELENA BEZERRA LEITE	0.0	0.0	0.0	02/09/1985
113	000101270	VIVIANE DE LIMA GÓES	0.0	0.0	0.0	14/10/1985
114	000114318	MARIA QUITERIA BEZERRA DOS SANTOS	0.0	0.0	0.0	12/12/1985
115	000111470	MARIA JOSÉ DA SILVA LIMA	0.0	0.0	0.0	20/04/1986
116	000101967	MARIA JOSÉ ALVES	0.0	0.0	0.0	26/08/1986
117	000107782	CRISTIANA DA SILVA BEZERRA	0.0	0.0	0.0	13/02/1987
118	000104043	SILVÂNIA FERREIRA DA SILVA	0.0	0.0	0.0	14/03/1987
119	000107301	MÔNICA VITORINO PIMENTEL	0.0	0.0	0.0	29/06/1987
120	000120013	MARIA DE FATIMA DA SILVA	0.0	0.0	0.0	13/07/1987
121	000100859	IVONETE CLEMENTE DA SILVA	0.0	0.0	0.0	14/11/1987
122	000099224	ISAAC AVELINO DA SILVA	0.0	0.0	0.0	08/06/1988
123	000118822	ERICA ANDREA DAS CHAGAS	0.0	0.0	0.0	14/08/1988
124	000101321	LARISSA FERNANDA MOREIRA TAVARES	0.0	0.0	0.0	15/08/1988
125	000117757	LUBIA CAROLINE DA SILVA FLORENTINO BATISTA	0.0	0.0	0.0	20/09/1988
126	000103473	JESSIANE AMARO DA SILVA	0.0	0.0	0.0	13/12/1988
127	000097993	JOSÉ WILLAMES SANTOS	0.0	0.0	0.0	24/02/1989
128	000107729	JOSEILMA DA SILVA	0.0	0.0	0.0	10/03/1989
129	000105638	ROSANA DA SILVA SANTOS	0.0	0.0	0.0	24/09/1989
130	000117939	MÁRCIA CARINA LOPES DE MORAES	0.0	0.0	0.0	29/06/1990
131	000112168	JULIANA CRISTINA DA SILVA	0.0	0.0	0.0	17/07/1990
132	000111629	JAILSA DIAS NUNES	0.0	0.0	0.0	08/12/1990
133	000097913	MARÍLIA ESTELA CORREIA FERNANDES	0.0	0.0	0.0	23/11/1991
134	000113465	EDSON FERREIRA DA SILVA	0.0	0.0	0.0	21/12/1991
135	000107747	JOSIANE TOBIAS DA SILVA	0.0	0.0	0.0	07/02/1992
136	000115602	JANYLZA CABRAL DA SILVA	0.0	0.0	0.0	28/03/1992
137	000111611	JOELMA DIAS NUNES	0.0	0.0	0.0	15/05/1992
138	000098172	MARIA DO AMPARO DEMESIO DA SILVA	0.0	0.0	0.0	25/12/1992
139	000103516	JACQUELINE DA SILVA OLIVEIRA	0.0	0.0	0.0	05/01/1993
140	000105900	RENATA DA SILVA SANTOS	0.0	0.0	0.0	06/01/1993
141	000099247	ANAYVA MAÍRA DE ARAÚJO GOMES	0.0	0.0	0.0	16/01/1993
142	000101009	ERICA POLIANA DA SILVA	0.0	0.0	0.0	19/07/1993
143	000109663	LUANA BEZERRA DE OLIVEIRA SILVA	0.0	0.0	0.0	06/11/1993
144	000110285	TAMARA MARIANA DE OLIVEIRA SANTOS	0.0	0.0	0.0	19/03/1994
145	000112421	EDILEIDE DA SILVA	0.0	0.0	0.0	04/05/1994
146	000108861	EROLINE RIBEIRO DA SILVA	0.0	0.0	0.0	13/06/1994
147	000119528	WEDJA MARIA DA SILVA	0.0	0.0	0.0	20/06/1994
148	000119989	YASMIN RAYANE VENANCIO DA SILVA SOUZA	0.0	0.0	0.0	08/09/1994
149	000104031	KEROLINE STEPHANY DA SILVA SANTOS	0.0	0.0	0.0	01/12/1994



150	000097859	FRANCIDALBA DA SILVA LOPES	0.0	0.0	0.0	19/03/1995
151	000114798	THAYNARA SUANNE LEMOS DA SILVA	0.0	0.0	0.0	07/05/1995
152	000113322	JOSEFA MILENE AVELINO DA SILVA	0.0	0.0	0.0	25/05/1995
153	000118743	MARIA KATIELE DE BARROS SILVA	0.0	0.0	0.0	08/09/1995
154	000112303	THIAGO LOPES DA SILVA	0.0	0.0	0.0	28/11/1995
155	000116130	DEYSE FERNANDO DA SILVA	0.0	0.0	0.0	20/01/1996
156	000103631	ANA RUBIA COSTA DOS SANTOS	0.0	0.0	0.0	20/03/1996
157	000097953	MAGDA DEMESIO DA SILVA	0.0	0.0	0.0	02/05/1996
158	000110282	GLAUCIA MARIA DA SILVA	0.0	0.0	0.0	18/07/1996
159	000109995	BRUNA LARISSA DA SILVA PINO	0.0	0.0	0.0	14/10/1996
160	000114135	WILLIANE ALVES DE SOUZA	0.0	0.0	0.0	28/02/1997
161	000115108	ANA MARIA FERREIRA DA SILVA	0.0	0.0	0.0	18/06/1997
162	000110898	ERIKA POLYANA SOUZA DE SANTANA	0.0	0.0	0.0	09/07/1997
163	000114960	LARISSA RODRIGUES DA SILVA	0.0	0.0	0.0	20/08/1997
164	000102179	GLEISY KELLY SOARES DA SILVA	0.0	0.0	0.0	15/09/1997
165	000102905	MARIA JEISIANE DA SILVA NASCIMENTO	0.0	0.0	0.0	18/09/1997
166	000117876	LUANA GOMES BATISTA	0.0	0.0	0.0	08/01/1998
167	000103380	UELHA HONORATO DA SILVA SANTOS	0.0	0.0	0.0	31/03/1998
168	000108986	ILANDRA MONTEIRO DA SILVA	0.0	0.0	0.0	14/12/1998
169	000115424	MIKAELY SHAONARA DA SILVA	0.0	0.0	0.0	10/01/1999
170	000110776	LAIS ANDRESSA DA CONCEICAO OLIVEIRA	0.0	0.0	0.0	28/01/1999
171	000116052	MIKAELE SANTOS DA SILVA	0.0	0.0	0.0	27/05/1999
172	000097884	MILENA DA SILVA PEREIRA	0.0	0.0	0.0	12/06/1999
173	000109057	RICHARD KELVES PEREIRA TOMAR	0.0	0.0	0.0	27/10/1999
174	000098709	ANA RAQUEL ALVES SILVA	0.0	0.0	0.0	27/11/1999
175	000099658	FILIPE PAIXÃO DE GOES	0.0	0.0	0.0	25/12/1999
176	000113479	MARIA EMANUELI LUIZ ABDIAS	0.0	0.0	0.0	02/01/2000
177	000120068	CARLA LARISSA DA SILVA CALADO	0.0	0.0	0.0	03/02/2000
178	000109668	BRUNA FERNANDES DA SILVA	0.0	0.0	0.0	07/03/2000
179	000108474	STEFANY LOPES DA SILVA	0.0	0.0	0.0	20/06/2000
180	000110797	LARISSA ANDRIELE DA CONCEIÇÃO OLIVEIRA	0.0	0.0	0.0	25/07/2000
181	000101509	JEAN MAYCON LEÃO DOS SANTOS	0.0	0.0	0.0	27/10/2000
182	000120173	FLAVIA DE MOURA BELISARIO	0.0	0.0	0.0	15/12/2001
183	000111803	IOHANA FERREIRA SOARES	0.0	0.0	0.0	20/12/2001
184	000106775	LARISSY VICTORIA GUIRRA DOS SANTOS	0.0	0.0	0.0	26/01/2002
185	000112930	ESTER CLÉSSIA ALVES DOS SANTOS	0.0	0.0	0.0	29/03/2002
186	000099752	DAVI GOMES VASCONCELOS	0.0	0.0	0.0	13/04/2002
187	000113901	MARIA CLARA MEDEIROS DIAS	0.0	0.0	0.0	09/09/2002
188	000099702	MARIA CECILIA FERREIRA DUDA	0.0	0.0	0.0	28/11/2002
189	000102216	AMANDA VIRGÍNIA FERREIRA DA SILVA	0.0	0.0	0.0	03/01/2003
190	000112268	GABRIELA LUCENA LINS	0.0	0.0	0.0	28/08/2003

## Agente Educacional I - Alimentação Escolar

\* P.T. - Pontuação Total; P.T.F.C. - Pontuação Títulos Formação Complementar; P.T.E. - Pontuação Títulos Experiência.

GERE: 08º GERE Cidade: BATALHA						
COL.	INSCRIÇÃO	NOME	P.T.	P.T.F.C.	P.T.E.	NASC
1	000112867	ELIENE GOMES VIEIRA	8.0	2.0	6.0	17/05/1982
2	000112767	JACQUELINE DE OLIVEIRA NERY	4.8	2.0	2.8	22/08/1972
3	000112787	QUITÉRIA PINHEIRO DE OLIVEIRA	4.7	2.0	2.7	01/01/1980
4	000115235	LARISSA EMANUELY SILVA NOBRE	4.4	4.0	0.4	03/03/2003
5	000115374	BRUNA ALVES DOS SANTOS	4.0	4.0	0.0	30/10/1997
6	000115182	TALITA FERREIRA SILVA	2.4	2.0	0.4	09/02/1995
7	000118094	ROSANGELA OLIVEIRA DA CRUZ SILVA	2.0	2.0	0.0	09/05/1975
8	000116402	ANTONIA MARIA DA CONCEIÇÃO	2.0	2.0	0.0	01/07/1976
9	000119020	SILVAY DE SOUZA COSTA	2.0	2.0	0.0	27/09/1977
10	000119980	VALDIENE PEREIRA GONCALVES DOS SANTOS	2.0	2.0	0.0	09/09/1983
11	000112942	JOELMA NUNES DA SILVA	2.0	2.0	0.0	23/02/1991
12	000119068	JESSICA FILOMENA FERREIRA DE MELO	2.0	2.0	0.0	13/08/1992
13	000119012	JAILMA FERREIRA DE MELO	2.0	2.0	0.0	11/01/1995
14	000117329	GABRIELA CAVALCANTE COSTA	2.0	2.0	0.0	25/09/1995
15	000114500	RENATA MARTINS	2.0	2.0	0.0	19/03/1996
16	000114306	MAIRA CRISTINA DOS SANTOS LIMA	2.0	2.0	0.0	25/01/2000
17	000113994	KAROLINA GONÇALVES LACERDA CAVALCANTE	2.0	0.0	2.0	08/01/1985
18	000115861	JOSILANE CECÍLIA DA CONCEIÇÃO	1.8	0.0	1.8	20/03/1988
19	000115747	ELAINE CRISTINE DA SILVA	1.2	0.0	1.2	24/02/1979
20	000118155	MARIA PENHA DA SILVA	0.0	0.0	0.0	14/06/1973
21	000113782	WALKIRIA JULIANA DE MORAES MELO	0.0	0.0	0.0	02/06/1976
22	000115361	RITA DE CÁSSIA LIMA DOS SANTOS	0.0	0.0	0.0	26/02/1981
23	000119277	JOSÉ FÁBIO FARIAS	0.0	0.0	0.0	23/07/1984
24	000116925	IVANEIDE ROCHA SILVA LIMA	0.0	0.0	0.0	04/11/1986
25	000117992	DANIELA DA SILVA MOURA	0.0	0.0	0.0	28/05/1987
26	000119638	CICERA JANAÍNA DA SILVA	0.0	0.0	0.0	14/09/1987
27	000113046	ZILAR TENÓRIO	0.0	0.0	0.0	03/12/1988
28	000119625	MARIA LUANA DOS SANTOS MELO	0.0	0.0	0.0	03/09/1991
29	000116880	KELLIELMA PEREIRA DOS SANTOS	0.0	0.0	0.0	23/11/1993
30	000112634	JOCIACE SANTOS OLIVEIRA	0.0	0.0	0.0	11/09/1997
31	000116814	MARIA LAURA DA SILVA ROCHA	0.0	0.0	0.0	28/07/1998
32	000119856	RAIANE DOS SANTOS	0.0	0.0	0.0	01/05/1999
33	000112993	GABRIELY DO NASCIMENTO SILVA	0.0	0.0	0.0	24/12/1999
34	000116815	MARIA REGINA DA SILVA ROCHA	0.0	0.0	0.0	27/01/2000
35	000118232	MARIA REGINA DA SILVA	0.0	0.0	0.0	26/03/2000
36	000116061	MARIA GUSTAVA PEREIRA DA SILVA	0.0	0.0	0.0	18/10/2001
37	000116063	DENILSON PEREIRA DE OLIVEIRA	0.0	0.0	0.0	04/02/2002
38	000119396	KAMILE DO NASCIMENTO DE MELO	0.0	0.0	0.0	29/06/2002
39	000115520	SABRINA DE FÁTIMA SOARES COSTA	0.0	0.0	0.0	08/02/2003

**Agente Educacional I - Alimentação Escolar**

\* P.T. - Pontuação Total; P.T.F.C. - Pontuação Títulos Formação Complementar; P.T.E. - Pontuação Títulos Experiência.

GERE: 08ª GERE Cidade: BELO MONTE

COL.	INSCRIÇÃO	NOME	P.T.	P.T.F.C.	P.T.E.	NASC
1	000115139	ROSANIA MARIA LIMA	8.0	2.0	6.0	25/06/1981
2	000101925	ROSIANE DOS SANTOS	6.0	0.0	6.0	05/03/1983
3	000110763	WEVERTON GONÇALVES FONTES	6.0	0.0	6.0	21/05/1992
4	000108294	TAYLYNE KERMELY FREITAS MELO	6.0	0.0	6.0	26/03/1997
5	000112407	MARIA DA CONCEIÇÃO MELO DOS SANTOS	3.6	0.0	3.6	08/12/1980
6	000114055	ALCI GONÇALVES CAVALCANTE	2.7	0.0	2.7	19/04/1963
7	000098050	JOSIMARA LIMA SANTOS	2.7	0.0	2.7	07/11/1987
8	000104991	MARIALUCIA MARTINS SANTOS SILVA	2.4	0.0	2.4	19/08/1987
9	000110940	JAIANY ARLINDA ANDRADE DOS SANTOS	2.4	0.0	2.4	16/09/1998
10	000115426	MARIA MICHELINA DOS SANTOS MELO	2.0	2.0	0.0	03/02/1993
11	000105847	ARETHA LIMA RODRIGUES	2.0	2.0	0.0	10/05/1993
12	000113076	LUANA GONÇALVES SILVA	2.0	2.0	0.0	16/06/1996
13	000103366	EDILAINE DOS SANTOS MELO	2.0	2.0	0.0	08/09/1996
14	000100702	GABRIELE DA COSTA SOARES	2.0	2.0	0.0	30/10/1999
15	000113417	MARIA YLANA DA SILVA DA HORA	2.0	2.0	0.0	26/06/2000
16	000111953	ALICE BEZERRA DE OLIVEIRA	2.0	2.0	0.0	04/10/2000
17	000099286	JOSÉ DE FRANÇA DO NASCIMENTO NETO	2.0	2.0	0.0	16/10/2000
18	000110096	GABRIELE SANTOS MONTEIRO	2.0	2.0	0.0	13/01/2001
19	000102208	DAVI FERREIRA DOS SANTOS	1.2	0.0	1.2	30/03/1980
20	000116675	ANA CLEDJA DOS SANTOS LIMA	0.0	0.0	0.0	07/09/1981
21	000111208	ALINNY MARIA GONÇALVES SILVA	0.0	0.0	0.0	25/03/1985
22	000110768	MARIA CUSTODIA SILVA COSTA	0.0	0.0	0.0	18/07/1989
23	000112436	DAYANA DOS SANTOS DO NASCIMENTO	0.0	0.0	0.0	02/02/1993
24	000115502	CARLA EVELYN SILVA SOARES	0.0	0.0	0.0	31/08/1996
25	000112396	STEPHANY MELO DOS SANTOS	0.0	0.0	0.0	08/03/1998
26	000102904	JAQUELINE NOGUEIRA DA SILVA	0.0	0.0	0.0	12/06/2000
27	000099144	LAUANNA THERESA SILVA	0.0	0.0	0.0	01/08/2000
28	000101196	MIRIA DAYANE BEZERRA DA SILVA	0.0	0.0	0.0	26/11/2001

**Agente Educacional I - Alimentação Escolar**

\* P.T. - Pontuação Total; P.T.F.C. - Pontuação Títulos Formação Complementar; P.T.E. - Pontuação Títulos Experiência.

GERE: 08ª GERE Cidade: MONTEIRÓPOLIS

COL.	INSCRIÇÃO	NOME	P.T.	P.T.F.C.	P.T.E.	NASC
1	000104469	RENATA CELLY COSTA SANTOS	6.8	4.0	2.8	10/04/1984
2	000114153	EDSON GALDINO DA SILVA	6.8	4.0	2.8	25/01/1985
3	000101525	GILMARA LIMA DOS SANTOS	6.8	4.0	2.8	06/10/1990
4	000100021	GIRLANE ALVES DE AQUINO	4.0	4.0	0.0	10/07/1986
5	000104471	ELIZANGELA DA SILVA ARAÚJO	4.0	4.0	0.0	07/12/1990
6	000113331	YASMIN SILVA ÂNGELO SANTOS	4.0	4.0	0.0	05/01/1993
7	000119320	MICHAELLA ALVES CAMPOS	4.0	4.0	0.0	17/08/1993
8	000102245	MICHELE ALVES CAMPOS	4.0	4.0	0.0	09/10/1994
9	000098342	MANOELA FARIAS DOS SANTOS	2.0	2.0	0.0	28/09/1994
10	000099807	KARINE MOURA DA SILVA	2.0	2.0	0.0	09/10/2000
11	000115977	ANA CAROLINE DA SILVA MATOS	2.0	2.0	0.0	11/01/2002
12	000103572	MARIARA MELO	1.8	0.0	1.8	04/08/1989
13	000114510	RAIKA ANDRADE BEZERRA	0.0	0.0	0.0	26/02/1976
14	000100561	CRISTIANE FAUSTINO	0.0	0.0	0.0	15/03/1976
15	000105615	ANA SILVIA PEREIRA DA SILVA GALDINO	0.0	0.0	0.0	17/04/1980
16	000104134	MARIA APARECIDA ARAÚJO	0.0	0.0	0.0	07/05/1980
17	000101117	MARIA BETANIA SILVA SANTOS MESSIAS	0.0	0.0	0.0	22/06/1981
18	000100971	JUSSARA BEZERRA DA SILVA	0.0	0.0	0.0	13/06/1987
19	000099990	NÁTIA ROAMA SILVA CANUTO CANUTO	0.0	0.0	0.0	03/11/1994
20	000114776	GLICIA SILVA MACIEL	0.0	0.0	0.0	04/09/1997
21	000112967	AGDA BARBOSA DE OLIVEIRA	0.0	0.0	0.0	27/04/2002
22	000110937	ALESSANDRA BARBOSA DE OLIVEIRA	0.0	0.0	0.0	27/04/2002

**Agente Educacional I - Alimentação Escolar**

\* P.T. - Pontuação Total; P.T.F.C. - Pontuação Títulos Formação Complementar; P.T.E. - Pontuação Títulos Experiência.

GERE: 08ª GERE Cidade: PALESTINA

COL.	INSCRIÇÃO	NOME	P.T.	P.T.F.C.	P.T.E.	NASC
1	000102795	MARILENE DOS SANTOS ROCHA	10.0	4.0	6.0	27/01/1982
2	000110751	LUCIA MARIA MACIEL DE CARVALHO	8.0	4.0	4.0	30/09/1977
3	000110323	SILVANA DE OLIVEIRA	6.9	4.0	2.9	16/03/1989
4	000109142	ANDREIA PEREIRA DOS SANTOS	6.0	0.0	6.0	21/07/1984
5	000100977	JESSICA LEITE DA SILVA	6.0	0.0	6.0	05/05/1993
6	000119471	IANARA BARROSO DA COSTA SILVA	4.8	4.0	0.8	03/07/1984
7	000112245	CRISTIANE MARIA DE OLIVEIRA VIEIRA	4.0	4.0	0.0	10/12/1974
8	000113025	ELIELMA MACIEL DE CARVALHO	4.0	4.0	0.0	13/05/1976
9	000104537	MILERNE DOS SANTOS LESSIO	4.0	4.0	0.0	11/12/1978
10	000106415	GENIRLEIA ALVES CORDEIRO	4.0	4.0	0.0	26/06/1981
11	000113365	MARIA DE FATIMA ALVES VIEIRA	4.0	4.0	0.0	18/05/1982
12	000105364	CICERA ELIANE SANTOS SILVA	4.0	4.0	0.0	19/07/1986
13	000114598	TATIANA DOS SANTOS SILVA	4.0	4.0	0.0	18/01/1988
14	000115804	MACICLECIA LIMA DE MEDEIROS ROCHA	4.0	4.0	0.0	19/08/1988
15	000109724	CRISTIANE SILVA DE CARVALHO	4.0	4.0	0.0	18/05/1990
16	000116655	ZUMIRA MAYSÁ CARVALHO MACHADO MELO	4.0	4.0	0.0	13/07/1991
17	000106424	BEATRIZ DE MATOS SILVA	4.0	4.0	0.0	15/12/1995
18	000109815	BARBARA CARVALHO DA SILVA	4.0	4.0	0.0	19/05/1998
19	000113573	MARIA EDRIANA NASCIMENTO SANTOS	2.2	2.0	0.2	01/02/1988
20	000112538	ROSEANE SIMOES DE OLIVEIRA	2.0	2.0	0.0	18/04/1986
21	000109204	IZABELLA IARA DA SILVA SANTOS	2.0	2.0	0.0	26/04/1990
22	000117951	IURY BARBOSA	2.0	2.0	0.0	23/08/1993
23	000117403	JOSEFA BOMFIM PINTO PAUFERRO	0.0	0.0	0.0	24/02/1975
24	000101328	GIRCELIA BOMFIM SAMPAIO	0.0	0.0	0.0	26/05/1983
25	000107151	MARIA	0.0	0.0	0.0	22/04/1984
26	000118652	JAQUELINE BORGES DE DEUS	0.0	0.0	0.0	28/07/1985
27	000109703	ELISANGELA BEZERRA DA SILVA OLIVEIRA	0.0	0.0	0.0	18/04/1991
28	000110123	TAMIREZ NOGUEIRA SANTANA	0.0	0.0	0.0	28/04/1993
29	000102687	BEATRIZ MACIEL DE CARVALHO	0.0	0.0	0.0	03/04/1994
30	000108799	JADILMA BORGES LIMA	0.0	0.0	0.0	25/03/1997
31	000119184	RAFAELA FERREIRA SANTOS	0.0	0.0	0.0	08/01/1998
32	000107109	MAYSSA VITÓRIA CARVALHO RODRIGUES	0.0	0.0	0.0	21/04/1999
33	000103014	BRENDA RAFAELA FERREIRA DOS SANTOS	0.0	0.0	0.0	23/09/1999
34	000099454	ANDREZA BORGES DOS SANTOS	0.0	0.0	0.0	15/02/2000
35	000102353	PAULA JORDHANA FEITOSA CARVALHO	0.0	0.0	0.0	12/11/2001
36	000108970	RENILMA DA SILVA OLIVEIRA	0.0	0.0	0.0	12/08/2002
37	000118113	LETÍCIA ALVES DE LIRA	0.0	0.0	0.0	23/05/2003
38	000119425	ANDRÉ ALLEHANDRO DE LIMA DAMACENO	0.0	0.0	0.0	24/10/2003
39	000107821	JACKELINE MACIEL DOS SANTOS	0.0	0.0	0.0	01/08/2993

**Agente Educacional I - Alimentação Escolar**

\* P.T. - Pontuação Total; P.T.F.C. - Pontuação Títulos Formação Complementar; P.T.E. - Pontuação Títulos Experiência.

GERE: 08ª GERE Cidade: PÃO DE AÇÚCAR						
COL.	INSCRIÇÃO	NOME	P.T.	P.T.F.C.	P.T.E.	NASC
1	000111126	MARIA NELCINA MATOS RIBEIRO	10.0	4.0	6.0	03/03/1980
2	000098656	GRACIETE RIBEIRO ARAUJO	10.0	4.0	6.0	14/08/1980
3	000099619	MICHELLY LISBOA SANTOS	8.8	4.0	4.8	02/09/1985
4	000116826	JOANA DARC SANTOS SILVA	8.0	2.0	6.0	08/06/1973
5	000111005	MARIA DE CASSIA SOUZA DIAS	8.0	2.0	6.0	15/07/1978
6	000101628	GENILVIA LIMA DOS SANTOS	7.0	4.0	3.0	26/10/1986
7	000107644	ROSA MARIA DE SOUZA RODRIGUES	6.9	4.0	2.9	08/08/1970
8	000103020	FERNANDA NASCIMENTO DA SILVA	6.8	2.0	4.8	28/01/1995
9	000115560	WILMA DOS SANTOS	6.4	4.0	2.4	01/06/1975
10	000116840	SILVANEIDE BARBOSA ANDRADE	6.0	0.0	6.0	26/06/1976
11	000108011	KARINE DOS SANTOS SILVA	6.0	0.0	6.0	27/11/1979
12	000101993	JUCILENE DOS SANTOS MEDEIROS	6.0	0.0	6.0	06/04/1980
13	000105009	GEILDA GONZAGA MARTINS BARBOSA	6.0	0.0	6.0	06/02/1981
14	000117814	MARIA SELMA PEREIRA DE SOUZA	6.0	0.0	6.0	12/09/1983
15	000115387	DAMIANA SANTOS DE ALBUQUERQUE	5.2	4.0	1.2	21/02/1977
16	000107770	ROSIMERE ALVES AMORIM	5.0	4.0	1.0	16/07/1986
17	000113505	EGNALDO BORGES DE LIMA	5.0	2.0	3.0	19/01/1992
18	000117527	MARIA RISONEIDE ROCHA PEREIRA	4.8	0.0	4.8	07/12/1979
19	000105617	ANNY CAROLYNE DA SILVA RODRIGUES	4.8	0.0	4.8	12/06/1995
20	000108036	ELIEJE DE ASSIS DA SILVA PEREIRA	4.7	2.0	2.7	28/03/1978
21	000118403	VERA LUCIA RODRIGUES DA ROCHA	4.6	4.0	0.6	05/06/1969
22	000118493	ALEXANDRA DA SILVA	4.6	4.0	0.6	02/08/1977
23	000109207	WEMERSON OLIVEIRA DOS SANTOS	4.6	4.0	0.6	02/04/1993
24	000118592	VANESSA RODRIGUES NUNES	4.6	4.0	0.6	23/12/1996
25	000102340	MARIA DE FÁTIMA DA SILVA	4.6	0.0	4.6	10/12/1990
26	000120016	ELAINE SANTOS NASCIMENTO	4.2	2.0	2.2	13/01/1978
27	000108613	SILVANIA ALVES VIEIRA	4.0	4.0	0.0	18/07/1975
28	000118021	MARIZETE DA SILVA SANTOS	4.0	4.0	0.0	02/03/1981
29	000118654	JOSÉ FÁBIO SANDES DOS ANJOS	4.0	4.0	0.0	14/05/1985
30	000100625	MARIA DOS PRAZERES PEREIRA NETA	4.0	4.0	0.0	02/06/1987
31	000118225	SAMILA MARIA RODRIGUES	4.0	4.0	0.0	11/11/1995
32	000102349	TAIS BARBOSA DOS SANTOS	4.0	4.0	0.0	27/10/1996
33	000115325	MICAELE DOS SANTOS RAMOS	3.6	0.0	3.6	07/04/2000
34	000105367	CARMEN LÚCIA DOS SANTOS LIMA	3.0	2.0	1.0	31/10/1985
35	000103666	RITA DE CASSIA FEITOZA TAVARES	2.6	2.0	0.6	03/04/1983
36	000098784	ELISANGELA SANTOS GONÇALVES	2.4	0.0	2.4	29/12/1975
37	000098738	EDILVANIA SANTOS GONÇALVES	2.4	0.0	2.4	16/11/1977
38	000110691	CLAUDIVÂNIA LIMA RAMOS	2.4	0.0	2.4	25/01/1980
39	000110711	ADEMILÇA FERREIRA DA SILVA	2.4	0.0	2.4	03/06/1984
40	000116091	BÁRBARA INGRIDO SILVA SANTOS	2.4	0.0	2.4	12/03/1990
41	000110989	DANIELA DOS SANTOS RAMOS	2.2	2.0	0.2	14/05/1999
42	000109997	LINDAMERY BRITO DOS SANTOS	2.0	2.0	0.0	12/12/1964
43	000117030	SOLANGE SILVA PEREIRA	2.0	2.0	0.0	10/06/1967
44	000113094	JACKELKNE DOS SANTOS BARRETO OLIVEIRA	2.0	2.0	0.0	10/05/1976
45	000117508	ELISÂNGELA FLORÊNCIO DOS SANTOS	2.0	2.0	0.0	23/01/1979
46	000110360	DECELI DOS SANTOS LIMA	2.0	2.0	0.0	02/05/1979
47	000117286	MARIA APARECIDA DA SILVA SOARES	2.0	2.0	0.0	27/10/1981
48	000117077	GUIOMAR DOS ANJOS BARROSO PEREIRA	2.0	2.0	0.0	27/03/1984
49	000117291	MARIA GILVANEIDE NASCIMENTO SANTOS	2.0	2.0	0.0	30/11/1984
50	000099505	JOSIELMA ALVES DOS SANTOS	2.0	2.0	0.0	22/04/1991
51	000116960	JIVALDO DA SILVA BENTO	2.0	2.0	0.0	25/06/1992
52	000119174	MARIA MARIANE ALMEIDA DA SILVA	2.0	2.0	0.0	30/10/1992
53	000118161	MARIA CLARA MOURA DOS SANTOS	2.0	2.0	0.0	24/05/2003
54	000106930	JOANA PEREIRA DE ALMEIDA	2.0	0.0	2.0	11/09/1987
55	000106602	ANTONIA FRANCIELI DA COSTA SANTOS OLIVEIRA	2.0	0.0	2.0	29/12/1994
56	000106095	CLEIZI SILVA DE SOUZA	1.2	0.0	1.2	06/05/1979
57	000101125	MARIA APARECIDA ALVES DA SILVA	0.4	0.0	0.4	06/09/1995
58	000101220	EDINEVALDO CAMILO DA SILVA	0.0	0.0	0.0	07/07/1970
59	000104374	SUELY RODRIGUES DE OLIVEIRA	0.0	0.0	0.0	22/11/1970
60	000099646	GILVANIA DOS SANTOS OLIVEIRA	0.0	0.0	0.0	24/07/1971
61	000104489	NADJA MAIA DA SILVA	0.0	0.0	0.0	10/02/1973
62	000110339	ANA RITA OLIVEIRA SILVA	0.0	0.0	0.0	08/08/1973
63	000115193	HILDENE DE MELO XAVIER	0.0	0.0	0.0	26/02/1975
64	000099824	GEANE ALMEIDA NASCIMENTO	0.0	0.0	0.0	22/08/1975
65	000098611	VALMIRA FERREIRA DOS SANTOS	0.0	0.0	0.0	09/11/1977
66	000100783	MARIA DA CONCEIÇÃO SOARES	0.0	0.0	0.0	10/04/1978
67	000108917	ELIANE SANTOS DA SILVA	0.0	0.0	0.0	13/04/1979
68	000100733	SILVANIA CARDOSO PEREIRA SANTOS	0.0	0.0	0.0	08/07/1979
69	000109680	ANDREIA LEMOS DA SILVA	0.0	0.0	0.0	12/03/1980
70	000105256	REINALDO CAPELA FONTES	0.0	0.0	0.0	07/06/1980
71	000110888	MARIA NEDJA SANTANA CASTRO	0.0	0.0	0.0	22/11/1980
72	000110719	ANA CARLA ALMEIDA DE ANDRADE GOMES	0.0	0.0	0.0	07/12/1980

73	000116878	KALINE PEREIRA DA SILVA	0.0	0.0	0.0	26/01/1981
74	000120161	RENILDA NOGUEIRA TRAVASSO	0.0	0.0	0.0	26/08/1981
75	000108663	ANDREZA PRISCILA FEITOSA BARROS	0.0	0.0	0.0	27/10/1981
76	000101363	KELLIANE PEREIRA RIBEIRO TORRES	0.0	0.0	0.0	24/12/1981
77	000118420	FERNANDA JANAYNA SANDES DOS SANTOS	0.0	0.0	0.0	24/03/1982
78	000118563	HENDERSON FEITOSA DOS SANTOS	0.0	0.0	0.0	19/04/1982
79	000118833	WILLIANE DA SILVA	0.0	0.0	0.0	13/10/1982
80	000117055	JUCIKELLY SILVA DA CRUZ COSTA	0.0	0.0	0.0	16/06/1983
81	000104484	MARIA ROSÂNGELA DE SOUZA	0.0	0.0	0.0	10/09/1983
82	000107430	ADRIANA LEMOS DA SILVA	0.0	0.0	0.0	21/02/1985
83	000103538	VALERIA CORREIA OLIVEIRA CALDEIRA	0.0	0.0	0.0	01/03/1985
84	000105595	MARIA DE FÁTIMA DO NASCIMENTO	0.0	0.0	0.0	01/06/1985
85	000119060	ERISVANIA BEZERRA DA SILVA	0.0	0.0	0.0	25/10/1986
86	000105118	MARIA ISABEL DOS SANTOS NUNES	0.0	0.0	0.0	05/04/1987
87	000112190	JOÃO JOSÉ DE OLIVEIRA COUTO	0.0	0.0	0.0	17/06/1987
88	000106105	JUSSARA PEREIRA SOUZA	0.0	0.0	0.0	17/12/1988
89	000099603	DAYNNE KATURY GESSICA LEITE DO NASCIMENTO	0.0	0.0	0.0	08/06/1989
90	000118535	GLENIA MARIANA DE SOUZA SANTOS	0.0	0.0	0.0	01/12/1989
91	000103243	MARIA JOSÉ ALVES DA SILVA	0.0	0.0	0.0	22/04/1991
92	000110424	RENILDA DA SILVA OLIVEIRA	0.0	0.0	0.0	26/04/1991
93	000118569	ROMARTHA OLIVEIRA DA SILVA	0.0	0.0	0.0	06/08/1992
94	000105620	PALLOMA GIORDANNA MENEZES SANTOS	0.0	0.0	0.0	31/01/1993
95	000101418	RENATA SUELI PEREIRA CALDEIRA RODRIGUES	0.0	0.0	0.0	28/04/1993
96	000103738	GLAUDSON BISMARCK ALMEIDA SANTOS	0.0	0.0	0.0	17/06/1993
97	000114752	IZADORA DE ALMEIDA BEZERRA	0.0	0.0	0.0	13/11/1993
98	000117214	LARYSSA DA SILVA COSTA	0.0	0.0	0.0	13/01/1994
99	000111930	MARIA DA CONCEIÇÃO OLIVEIRA DA SILVA	0.0	0.0	0.0	19/01/1994
100	000113262	JOSILANE FEITOSA SANTOS	0.0	0.0	0.0	28/10/1995
101	000105212	BÁRBARA MARTINELLI PEREIRA ALVES	0.0	0.0	0.0	25/02/1996
102	000118815	CLECIA SANTOS CALDEIRA	0.0	0.0	0.0	18/06/1996
103	000111224	LARISSA ELLEN FEITOSA ALVES	0.0	0.0	0.0	28/08/1996
104	000108582	MARIA SAMARA NEVES DA SILVA SIQUEIRA	0.0	0.0	0.0	05/11/1996
105	000119833	LUIZ HENRIQUE SANTOS RODRIGUES	0.0	0.0	0.0	01/02/1998
106	000102129	LUIZ MARCOS APOLINÁRIO PEREIRA	0.0	0.0	0.0	23/03/1998
107	000102376	CLEISLA RENATA DOS SANTOS TORRES	0.0	0.0	0.0	26/06/1998
108	000118994	SARAH KETSIA AMORIM BARRETO	0.0	0.0	0.0	08/10/1998
109	000113859	RONDINELLY DE ALMEIDA BEZERRA	0.0	0.0	0.0	14/01/1999
110	000110639	MARIA VALCLEZIA ROCHA LIMA	0.0	0.0	0.0	02/03/1999
111	000118296	CARLOS IVINNY DOS SANTOS MELO	0.0	0.0	0.0	14/06/1999
112	000107812	RYLLA MARIELLE DOS SANTOS RODRIGUES	0.0	0.0	0.0	08/08/1999
113	000117082	TAMARA DOS SANTOS	0.0	0.0	0.0	20/02/2000
114	000107231	LAYLA RUANA NEVES DA SILVA BRAZ	0.0	0.0	0.0	30/09/2000
115	000111043	MARIA EMILAYNE ROCHA GOMES	0.0	0.0	0.0	25/04/2001
116	000111706	MAYANE CORREIA VIEIRA	0.0	0.0	0.0	24/09/2001
117	000103277	BEATRIZ DIAS DE OLIVEIRA	0.0	0.0	0.0	14/02/2002
118	000113318	TIAGO PIMENTEL DIAS	0.0	0.0	0.0	03/03/2003
119	000113751	BEATRIZ DE ALMEIDA BEZERRA	0.0	0.0	0.0	01/08/2003



GERE: 08º GERE Cidade: SÃO JOSÉ DA TAPERA						
COL.	INSCRIÇÃO	NOME	P.T.	P.T.F.C.	P.T.E.	NASC
1	000118769	ELIANE VIEIRA DA ROCHA	10.0	4.0	6.0	01/07/1969
2	000112990	ELIANA RODRIGUES DE OLIVEIRA SILVEIRA	10.0	4.0	6.0	17/07/1976
3	000108697	SILVANI DA SILVA SANTOS	10.0	4.0	6.0	02/08/1980
4	000107850	ROSIMEIRE SOARES MONTEIRO	10.0	4.0	6.0	22/05/1984
5	000114113	KAROLLA TELECIO VIEIRA	10.0	4.0	6.0	12/02/1987
6	000111969	EVERTON PEREIRA DA SILVA	10.0	4.0	6.0	17/08/1989
7	000103680	PAMELA MELO PEREIRA	7.6	4.0	3.6	16/10/1997
8	000102716	ELIANE LAURENTINO VIEIRA	6.0	0.0	6.0	04/08/1974
9	000110899	MARIA JOSÉ DUARTE DA SILVA	6.0	0.0	6.0	19/03/1979
10	000117674	EDJANE DOS SANTOS SILVA	6.0	0.0	6.0	02/08/1987
11	000113610	ISAIANE MARIA SOARES DO NASCIMENTO	6.0	0.0	6.0	11/09/1991
12	000113056	SARAH RÉGIA DOS SANTOS	5.8	4.0	1.8	19/05/1986
13	000107708	ELIANE DE OLIVEIRA GUEDES	5.2	4.0	1.2	02/11/1982
14	000109936	ROSENALDO DA SILVA SANTOS	5.2	0.0	5.2	01/01/0198
15	000109952	JANISSEA DOS ANJOS BEZERRA	5.0	4.0	1.0	13/06/1978
16	000119434	ANA LÚCIA DA COSTA OLIVEIRA	4.6	4.0	0.6	31/12/1981
17	000106174	ÂNGELA DOS SANTOS GOMES	4.6	4.0	0.6	03/11/1994
18	000100938	JOÃO PAULO DOS SANTOS CABRAL	4.6	4.0	0.6	17/02/1995
19	000102444	MARYANE LIRA BEZERRA	4.4	4.0	0.4	20/07/1993
20	000119258	WELISSANDRA DOS SANTOS SILVA	4.3	4.0	0.3	24/01/1996
21	000116210	MARIA APARECIDA PEREIRA DA SILVA	4.0	4.0	0.0	31/01/1972
22	000105177	FABIANA SILVA NOBRE	4.0	4.0	0.0	22/04/1982
23	000103389	DANYLLA FONTES GOMES RIBEIRO	4.0	4.0	0.0	13/01/1984
24	000111579	ERIVANIA CAETANO	4.0	4.0	0.0	18/01/1985
25	000102509	SIMONE LEITE DA SILVA	4.0	4.0	0.0	10/12/1986
26	000119118	VALLESKA DE LIMA CABRAL	4.0	4.0	0.0	02/03/1989
27	000115400	RAFAELLA GALDINO DOS SANTOS RIBEIRO	4.0	4.0	0.0	09/03/1989
28	000098432	WILLANGY ARAÚJO FERREIRA	4.0	4.0	0.0	15/10/1990
29	000103972	MARIA CICERA DO NASCIMENTO ALMEIDA	4.0	4.0	0.0	20/12/1992
30	000115278	ISABEL DA SILVA LIMA	4.0	4.0	0.0	10/11/1996
31	000104465	SILVANIA MONTEIRO DA SILVA	4.0	4.0	0.0	24/03/1997
32	000103118	MICAELLE DA SILVA CORDEIRO	4.0	4.0	0.0	11/02/1998
33	000110534	JACIARA FERREIRA LIMA	4.0	4.0	0.0	27/10/1999
34	000103678	DEYSIELE MELO PEREIRA	4.0	4.0	0.0	07/06/2000
35	000102616	WELLIKA STEFANNE DOS SANTOS	4.0	4.0	0.0	18/08/2001
36	000112398	JANIELMA SENA DOS SANTOS	4.0	4.0	0.0	06/09/2001
37	000103086	AMANDA MOURA DA SILVA	3.4	2.0	1.4	22/06/1994
38	000102552	EDJANIA SILVA LISBOA DOS SANTOS	2.9	0.0	2.9	04/03/1976
39	000114816	VANESSA DE FRANÇA ROCHA	2.7	2.0	0.7	07/08/1995
40	000114503	MARISETE RODRIGUES OLIVEIRA	2.4	0.0	2.4	23/09/1969
41	000118737	DAMIANA CLAUDIA LIMA SANTOS	2.4	0.0	2.4	26/10/1973
42	000099131	JOSÉ CÍCERO MELO DOS SANTOS	2.4	0.0	2.4	17/03/1997
43	000107244	GIRLEIDE BONFIM	2.0	2.0	0.0	19/07/1969
44	000118635	QUITÉRIA SANTOS FERREIRA	2.0	2.0	0.0	25/06/1979
45	000112557	EDISANDRA BEZERRA DA SILVA	2.0	2.0	0.0	19/11/1984
46	000112827	FABIANA FERREIRA DOS ANJOS	2.0	2.0	0.0	11/02/1985
47	000104000	JOSÉ CÍCERO DOS SANTOS FILHO	2.0	2.0	0.0	09/07/1985
48	000108389	BRUNA RAFAELLE CARDOSO FERNANDES	2.0	2.0	0.0	06/09/1985
49	000100202	PAULO ROBERTO ALVES CONCÊNIO	2.0	2.0	0.0	18/06/1989
50	000110053	POLYANA ALVES PEREIRA SILVA	2.0	2.0	0.0	05/08/1989
51	000106346	ROSILENE PEREIRA SANTOS CORREIA	2.0	2.0	0.0	21/07/1990
52	000118669	LUCILENE DOS SANTOS	2.0	2.0	0.0	06/10/1991
53	000117335	MARILEIDE DOS SANTOS PEREIRA	2.0	2.0	0.0	18/06/1993
54	000118120	ELIS DAYSE MOURA DOS SANTOS	2.0	2.0	0.0	17/07/1993
55	000106253	IZABELA SANTOS CORREIA	2.0	2.0	0.0	11/12/1993
56	000117411	VALÉRIA ALVES DOS SANTOS	2.0	2.0	0.0	16/03/1994
57	000100257	DAIANE FERREIRA MACIEL	2.0	2.0	0.0	22/04/1994
58	000116489	MARIANA DOS SANTOS MELO	2.0	2.0	0.0	12/01/1995
59	000118019	MAURICIA ALVES DOS SANTOS	2.0	2.0	0.0	09/05/1995
60	000113394	ALÍCIA MELO DOS SANTOS	2.0	2.0	0.0	24/03/1997
61	000119333	DÉBORA FERREIRA TEIXEIRA	2.0	2.0	0.0	25/03/1997
62	000114466	CLAUDIVÂNIA CAETANO MARIANO	2.0	2.0	0.0	14/10/1997
63	000102100	MARIA ELANIA ALVES DOS SANTOS	2.0	2.0	0.0	07/11/2000
64	000102745	ARIELE LIRA BEZERRA	2.0	2.0	0.0	14/06/2001
65	000118744	KATHLLY AMORIM NERIS	2.0	2.0	0.0	09/10/2001
66	000110001	SAMILA ALVES DA SILVA	2.0	2.0	0.0	21/10/2003
67	000105480	ADRIANA SILVA RODRIGUES SANTANA	1.2	0.0	1.2	22/07/1987
68	000114791	MARIA JOELMA DOS SANTOS	1.2	0.0	1.2	06/03/1991
69	000118454	ADRIANA SILVA DOS SANTOS	1.2	0.0	1.2	31/07/1996
70	000111493	MAISE ISABEL FERREIRA DE LIMA	0.9	0.0	0.9	06/08/1999
71	000117871	CLEONIR SANTOS VIEIRA	0.6	0.0	0.6	28/04/1967
72	000110528	KELIANE SANTANA CORREIA	0.2	0.0	0.2	09/02/1989

73	000118892	MARCELO MESSIAS SANTOS	0.0	0.0	0.0	15/05/1969
74	000110608	MARIA SINEIDE RIBEIRO	0.0	0.0	0.0	26/02/1972
75	000117387	IVANISE DOS ANJOS SANTOS SILVA	0.0	0.0	0.0	14/07/1972
76	000105706	IVANEIDE RODRIGUES DE OLIVEIRA	0.0	0.0	0.0	23/07/1973
77	000117841	EDIVANIA DA CONCEICAO SILVA DE OLIVEIRA	0.0	0.0	0.0	07/11/1973
78	000106948	INDIANA GOMES DA SILVA	0.0	0.0	0.0	11/06/1974
79	000110566	ANGELA MARIA DA SILVA SANTOS	0.0	0.0	0.0	27/09/1974
80	000113705	VALDJANE LISBOA DE ALCANTARA	0.0	0.0	0.0	16/08/1979
81	000111203	JOSEFA ANDREIA DA SILVA	0.0	0.0	0.0	08/09/1983
82	000103642	SIDILENE DOS SANTOS	0.0	0.0	0.0	16/01/1985
83	000106590	IRISLANDIA DA SILVA	0.0	0.0	0.0	20/06/1985
84	000112412	MARIA DIVANIR SANTOS DE LIMA	0.0	0.0	0.0	28/07/1985
85	000111151	MARIA LUCIMAR DA SILVA	0.0	0.0	0.0	15/12/1985
86	000110901	SIMONY LARISSA FERNANDES PINHEIRO	0.0	0.0	0.0	01/07/1986
87	000118587	THAMIRES FERNANDA BEZERRA MACHADO PEREIRA	0.0	0.0	0.0	28/09/1986
88	000112792	MARIA EDILMA LIMA DOS SANTOS	0.0	0.0	0.0	03/12/1986
89	000105439	EDILENE DOS SANTOS	0.0	0.0	0.0	22/04/1987
90	000109531	JOSIMEIRE BERNARDO DA SILVA	0.0	0.0	0.0	11/05/1987
91	000113128	FLAVIA LUZIA ALVES CORREIA	0.0	0.0	0.0	14/05/1987
92	000105849	ERIKA MARIA TENORIO VIEIRA	0.0	0.0	0.0	06/09/1988
93	000118485	IRANDETE DIA SANTOS GOMES	0.0	0.0	0.0	23/09/1988
94	000116150	MARIA LUANA SANTOS DE FREITAS	0.0	0.0	0.0	30/03/1989
95	000100130	SUELEN BARBOSA DE FARIAS	0.0	0.0	0.0	21/04/1989
96	000115449	JANIELE DOS SANTOS LIMA	0.0	0.0	0.0	22/08/1990
97	000116873	DANIELE DA SILVA ANDRADE	0.0	0.0	0.0	23/09/1990
98	000119362	GILVANIA VIEIRA DE SOUZA	0.0	0.0	0.0	13/04/1991
99	000119666	MARÍA DE LOURDES	0.0	0.0	0.0	22/06/1991
100	000099979	MAYARA DA SILVA COSTA	0.0	0.0	0.0	11/07/1991
101	000112486	MANUELA MACIEL SILVA	0.0	0.0	0.0	30/12/1991
102	000113783	SILVIA DE ANADIA SANTOS	0.0	0.0	0.0	12/01/1992
103	000108833	DANIELLA MOTA LIMA PEREIRA	0.0	0.0	0.0	22/07/1992
104	000117225	MARIA APARECIDA DA SILVA SANTOS	0.0	0.0	0.0	12/10/1992
105	000105639	DACYANE SILVA MELO	0.0	0.0	0.0	24/12/1992
106	000116003	JULIANA RODRIGUES DE JESUS GOMES	0.0	0.0	0.0	31/07/1993
107	000102035	ADRYELLE GONZAGA CARVALHO	0.0	0.0	0.0	20/08/1993
108	000107966	MARIA CLÁUDIA RIBEIRO DOS SANTOS	0.0	0.0	0.0	23/05/1994
109	000119927	RAQUEL DOS SANTOS ROCHA	0.0	0.0	0.0	29/05/1994
110	000119093	ADRIANA MARIA FÉLIX DOS SANTOS	0.0	0.0	0.0	21/03/1995
111	000120065	TATIANA DOS SANTOS CAMPOS	0.0	0.0	0.0	02/10/1995
112	000116465	JEANE CONCEIÇÃO RODRIGUES	0.0	0.0	0.0	19/11/1995
113	000118246	DAIANE DA SILVA VITAL	0.0	0.0	0.0	29/11/1995
114	000115647	DAYARA DOS SANTOS	0.0	0.0	0.0	18/12/1995
115	000104256	ECILANIA DE JESUS DOS SANTOS	0.0	0.0	0.0	30/12/1995
116	000114846	ALICE DUARTE DOS SANTOS	0.0	0.0	0.0	28/02/1996
117	000109145	AGDA RAYNE DA SILVA SANTOS	0.0	0.0	0.0	14/04/1996
118	000112962	VALERIA LIMA DOS SANTOS	0.0	0.0	0.0	27/06/1996
119	000118350	JESSYCA MOURA DOS SANTOS	0.0	0.0	0.0	05/09/1996
120	000117489	KAROLAYNE DOS SANTOS SILVA	0.0	0.0	0.0	04/04/1997
121	000116081	JOSÉ ANTELMO FERREIRA LIMA	0.0	0.0	0.0	14/06/1997
122	000107302	FERNANDA ALVES FRANÇA	0.0	0.0	0.0	19/06/1997
123	000118970	KEYLA BEZERRA DOS SANTOS SILVA	0.0	0.0	0.0	18/09/1997
124	000118115	ALICE DOS SANTOS CABRAL	0.0	0.0	0.0	01/06/1998
125	000100114	DÊIZE FERREIRA TEIXEIRA	0.0	0.0	0.0	02/06/1998
126	000112209	CICERA MAYARA ISIDORIO DOS SANTOS MACHADO	0.0	0.0	0.0	18/06/1998
127	000112176	NATHALY NUNES DE LIMA	0.0	0.0	0.0	06/10/1998
128	000117536	MARILIA DO NASCIMENTO	0.0	0.0	0.0	04/12/1998
129	000111281	ELLEN NAWALLY SILVA VIEIRA	0.0	0.0	0.0	01/02/1999
130	000117517	EULIANE SILVA DOS SANTOS	0.0	0.0	0.0	07/04/1999
131	000116393	KYARELLE NUNES BASTOS CARVALHO	0.0	0.0	0.0	02/07/1999
132	000111634	NARIANE DOS SANTOS GOMES	0.0	0.0	0.0	30/09/1999
133	000114330	ERLANE SANTOS DE JESUS	0.0	0.0	0.0	14/11/1999
134	000106933	INGRID MAYARA DA SILVA CABRAL	0.0	0.0	0.0	09/01/2000
135	000118386	AMANDA SOFIA DOS SANTOS SILVA	0.0	0.0	0.0	13/07/2000
136	000119376	NYCOLE DE OLIVEIRA SANTOS	0.0	0.0	0.0	24/03/2001
137	000112493	HELLEN DE SENA SANTOS GOMES	0.0	0.0	0.0	12/06/2001
138	000113325	NAYARA DOS SANTOS	0.0	0.0	0.0	10/10/2001
139	000103463	CARLOS EDUARDO DOS SANTOS VIEIRA	0.0	0.0	0.0	17/11/2001
140	000103309	JAMILY DA CONCEIÇÃO LIMA	0.0	0.0	0.0	17/01/2002
141	000109858	MARIANA DA SILVA SANTOS	0.0	0.0	0.0	07/08/2002
142	000110739	TAINARA SANTOS BRANDÃO	0.0	0.0	0.0	23/09/2002
143	000117503	CAMILLY SILVA SANTANA	0.0	0.0	0.0	01/07/2003
144	000112789	MAYRES LISBOA BARROS	0.0	0.0	0.0	22/07/2003

GERE: 09º GERE Cidade: FELIZ DESERTO

COL.	INSCRIÇÃO	NOME	P.T.	P.T.F.C.	P.T.E.	NASC
1	000117925	JANICLEIDE JUSTINO DOS SANTOS	4.0	4.0	0.0	20/11/1981
2	000117893	JESSICLEIDE JUSTINO DOS SANTOS	4.0	4.0	0.0	19/04/1998
3	000106159	ADEILTON FLORENTINO DOS SANTOS	3.9	2.0	1.9	01/07/1988
4	000099587	CAMILA ARIANNE GONÇALVES DA SILVA	0.0	0.0	0.0	08/10/1986
5	000112928	ISABEL VIEIRA DE SOUZA	0.0	0.0	0.0	07/05/1989
6	000100199	MARCIELLE DE CASTRO SANTOS	0.0	0.0	0.0	15/07/1995
7	000101362	RAIARA DO NASCIMENTO SANTOS	0.0	0.0	0.0	02/04/1998

GERE: 09º GERE Cidade: IGREJA NOVA						
COL.	INSCRIÇÃO	NOME	P.T.	P.T.F.C.	P.T.E.	NASC
1	000111217	MARICELMA CARDOSO SANTOS FARIAS	10.0	4.0	6.0	15/01/1983
2	000111613	JOSIANE DOS SANTOS	10.0	4.0	6.0	04/05/1986
3	000110653	CLAUDIANE MAURICIO	10.0	4.0	6.0	25/02/1995
4	000102921	ROSILDA BARBOSA	9.1	4.0	5.1	10/11/1981
5	000110475	CIRLENE ALMEIDA GOMES	8.8	4.0	4.8	29/11/1989
6	000098833	DAYANE DOS SANTOS FLÔR	8.8	4.0	4.8	10/04/1990
7	000109461	RIVALDA ROCHA DONATO	8.0	2.0	6.0	12/07/1967
8	000107169	MARCIANE GOMES DA SILVA PEREIRA	8.0	4.0	4.0	24/03/1991
9	000119765	LHAIS CRISTINA SILVA FERREIRA	8.0	4.0	4.0	10/07/1996
10	000117869	JOSIANE JUSTO DA SILVA	7.0	4.0	3.0	01/03/1990
11	000105868	MARIA GRACIETE SOARES DOS SANTOS	6.7	2.0	4.7	18/12/1991
12	000117559	CLEVERSON VIEIRA SANTOS	6.4	4.0	2.4	10/05/1988
13	000116371	ALINE SANTOS FERNANDES	6.4	4.0	2.4	02/05/1990
14	000108489	VANIA MARIA SANTOS	6.0	0.0	6.0	13/01/1972
15	000115676	ANA MARTA SANTOS SOARES	5.2	4.0	1.2	22/01/1073
16	000100455	ALBENIA TITO DA SILVA	4.8	0.0	4.8	20/08/1977
17	000100245	RAQUEL DOS SANTOS ELIAS	4.7	2.0	2.7	18/12/1978
18	000104569	MARIVONE MENDES DE MELO	4.0	4.0	0.0	03/11/1967
19	000113493	CELINA FERREIRA JEFFERY	4.0	4.0	0.0	29/02/1984
20	000109089	NATYELLE SANTOS MARTYR	4.0	4.0	0.0	26/02/1987
21	000114305	MARIA CLAUDENICE DOS SANTOS	4.0	4.0	0.0	12/04/1987
22	000110456	MARIA ELIGIA SANTOS	4.0	4.0	0.0	19/11/1988
23	000117911	MARIA DE FÁTIMA DOS SANTOS	4.0	4.0	0.0	08/08/1990
24	000114336	MARIA GILVANEIDE RODRIGUES SANTOS	4.0	4.0	0.0	05/05/1991
25	000105593	KAROLAINE MATIAS SANTOS	4.0	4.0	0.0	18/09/1997
26	000112577	LUCIANA FEITOSA DOS SANTOS	3.6	0.0	3.6	25/12/1979
27	000100250	JAYLLENE SILVA SANTOS	3.6	0.0	3.6	23/05/1991
28	000100752	MARIA ADRIANA DOS SANTOS	3.2	0.0	3.2	25/07/1981
29	000110847	SANDRA MARIA DE OLIVEIRA	2.8	2.0	0.8	25/04/1976
30	000104136	JOELMA DINIZ BARBOSA	2.8	0.0	2.8	13/07/1968
31	000110547	MARIA DAMIANA DOS SANTOS	2.0	2.0	0.0	17/06/1975
32	000113345	ANA KLEDIJA FERREIRA TORQUATO	2.0	2.0	0.0	28/06/1980
33	000111384	VERÔNICA MARIA DOS SANTOS LIBERATO	2.0	2.0	0.0	02/12/1981
34	000108261	ELIANE DIAS RENALVO	2.0	2.0	0.0	06/03/1986
35	000113406	VALDIRAN DA SILVA TIMOTEO	2.0	2.0	0.0	20/09/1986
36	000109955	ANGÉLICA SOUZA VALERIANO FEITOSA	2.0	2.0	0.0	29/01/1989
37	000118189	CANDIDA KAROLYNE BARBOSA DA SILVA	2.0	2.0	0.0	23/07/1992
38	000110172	TAIARA DA SILVA SANTOS	2.0	2.0	0.0	27/03/1997
39	000100046	MYLENA LUCIENE SOARES CORREIA	2.0	2.0	0.0	12/09/1998
40	000117407	MARIA ELOIZA RODRIGUES SANTOS	2.0	2.0	0.0	25/09/1998
41	000099795	TALYTA DOS SANTOS DIAS	2.0	2.0	0.0	18/06/2000
42	000101496	GISELDA SILVA DOS SANTOS	1.7	0.0	1.7	01/09/1966
43	000114845	RAFAELLA SANTOS	1.2	0.0	1.2	13/03/1993
44	000110858	VALDETE RAMOS	0.9	0.0	0.9	05/09/1965
45	000099751	ANIELY DOS SANTOS BATISTA	0.6	0.0	0.6	23/06/1992
46	000097927	ADRIANA DA SILVA	0.2	0.0	0.2	27/04/1992
47	000111214	ENEILZA FRANCELINO GOMES	0.0	0.0	0.0	14/07/1970
48	000101274	CÉLIA BORGES HONORATO	0.0	0.0	0.0	25/11/1972
49	000102173	MARLENE DOS SANTOS	0.0	0.0	0.0	05/01/1973
50	000103094	JANE LÚCIA FERREIRA DA SILVA	0.0	0.0	0.0	26/03/1973
51	000107245	DALILA MIRIAN SALGUEIRO SOUZA	0.0	0.0	0.0	28/12/1978
52	000118219	MARIA LUIZA FAUSTINO DOS SANTOS	0.0	0.0	0.0	10/10/1979
53	000107419	MARÍA CÁTIANA DA SILVA	0.0	0.0	0.0	27/11/1979
54	000112020	VILMA DOS SANTOS	0.0	0.0	0.0	10/06/1982
55	000111709	GRAZIELLE MOREIRA DA SILVA	0.0	0.0	0.0	15/10/1983
56	000116143	RENATA SANTOS FERREIRA	0.0	0.0	0.0	15/12/1983
57	000100907	RODRIGO SANTOS FERREIRA	0.0	0.0	0.0	28/05/1985
58	000109237	MARIA ROSÂNIA DOS SANTOS	0.0	0.0	0.0	27/03/1986
59	000102644	VIVIANE SANTOS DA SILVA	0.0	0.0	0.0	29/06/1987
60	000105176	ANALICIA VIEIRA DA SILVA	0.0	0.0	0.0	26/08/1988
61	000115742	ALINE CASSIANO DOS SANTOS	0.0	0.0	0.0	01/06/1989
62	000100570	LILIANE SANTOS DA SILVA	0.0	0.0	0.0	05/11/1989
63	000107150	ADRIANA MARIA BARBOSA SANTOS	0.0	0.0	0.0	19/11/1990
64	000115001	ALICIANE CASSIANO DOS SANTOS	0.0	0.0	0.0	25/07/1991
65	000117764	BARBARA CAMILA ENGRACIO GOMES	0.0	0.0	0.0	15/02/1994
66	000108641	ANA LETICIA DE OLIVEIRA SILVA	0.0	0.0	0.0	19/05/1994
67	000109619	MARIA SILVANEIDE FELIX	0.0	0.0	0.0	19/09/1994
68	000103129	ELAINE ALVES DA SILVA	0.0	0.0	0.0	16/02/1995
69	000110315	JAYNE DOS SANTOS	0.0	0.0	0.0	14/09/1995
70	000103407	KARINE LIMA DOS SANTOS	0.0	0.0	0.0	22/05/1996
71	000098019	DARLIANE DOS SANTOS FLOR	0.0	0.0	0.0	09/02/1997
72	000100815	TAINÉ ALMEIDA DA SILVA	0.0	0.0	0.0	27/04/1997

73	000105330	MAYKON LUAN FÉLIX QUIRINO	0.0	0.0	0.0	30/05/1997
74	000113850	STEFANY GABRIELE DOS SANTOS FERREIRA	0.0	0.0	0.0	19/09/1998
75	000101111	WESLEY GABRIEL LIMA DO NASCIMENTO	0.0	0.0	0.0	02/12/1998
76	000107065	AMELIA VITAL DOS SANTOS	0.0	0.0	0.0	13/06/1999
77	000117386	CAMILA RODRIGUES SANTOS	0.0	0.0	0.0	02/10/1999
78	000103278	VITORIA DOS SANTOS	0.0	0.0	0.0	02/12/1999
79	000105279	SAMILLY DA ROCHA SOUZA	0.0	0.0	0.0	02/01/2000
80	000115638	ANA BEATRIZ RAMOS	0.0	0.0	0.0	30/09/2000
81	000102867	ANA BEATRIZ PEREIRA DA SILVA	0.0	0.0	0.0	15/06/2001
82	000112576	MARIA FERNANDA ARAUJO SOUZA	0.0	0.0	0.0	04/07/2001
83	000100894	MILENY DA SILVA SANTOS	0.0	0.0	0.0	15/11/2002

GERE: 09ª GERE Cidade: OLHO D'ÁGUA GRANDE

COL.	INSCRIÇÃO	NOME	P.T.	P.T.F.C.	P.T.E.	NASC
1	000116694	ANGELA MARIA DA SILVA	8.8	4.0	4.8	22/06/1988
2	000118735	CLAUDIERI QUERINO LUIZ	6.7	4.0	2.7	01/07/1978
3	000116050	EDJANIA SANTOS DE SOUZA	4.8	0.0	4.8	18/04/1992
4	000114165	ROSIMEIRE TEIXEIRA DOS SANTOS	4.0	4.0	0.0	31/12/1985
5	000110405	JESSICA DOS SANTOS CONCEIÇÃO SILVA	2.0	2.0	0.0	31/10/1990
6	000116287	FABIANA CAMILO DOS SANTOS	1.5	0.0	1.5	02/07/1989
7	000118226	MARLEIDE ALVES FERREIRA	0.6	0.0	0.6	06/09/1983
8	000119568	JOSINETE ALVES DOS SANTOS	0.0	0.0	0.0	03/03/1963
9	000112420	CIRLEIDE PINHEIRO DANTAS	0.0	0.0	0.0	07/12/1970
10	000107228	ERICA DA SILVA BRÁS DOS SANTOS	0.0	0.0	0.0	31/01/1979
11	000116041	EVERLANE DOS SANTOS BRITO	0.0	0.0	0.0	14/08/1985
12	000117528	ANDRÉ SILVA SANTOS	0.0	0.0	0.0	28/09/1992
13	000102883	RAIANNY DOS SANTOS NICOLAU	0.0	0.0	0.0	04/06/1996

GERE: 09ª GERE Cidade: PIAÇABUÇU

COL.	INSCRIÇÃO	NOME	P.T.	P.T.F.C.	P.T.E.	NASC
1	000105645	SANDRA DE CASSIA REIS SANTOS VIEIRA	8.0	2.0	6.0	14/11/1973
2	000119313	SIMONE CALIXTO DOS SANTOS	5.6	2.0	3.6	05/04/1994
3	000098963	JUSSARA CAROZO GONÇALVES LIMA	4.4	2.0	2.4	25/11/1976
4	000119670	DAIANA DE JESUS ALCÂNTARA	4.4	4.0	0.4	16/10/1980
5	000110068	ANA MIRTES SANTANA DOS SANTOS	4.0	4.0	0.0	09/12/1988
6	000103791	TALITA SAMARA FERNANDES MONTEIRO	2.4	0.0	2.4	20/11/1997
7	000116108	JOANA BEATRIZ GOMES DOS SANTOS	2.1	0.0	2.1	24/06/1997
8	000099989	DAYSEREIS DA CONCEIÇÃO DOS SANTOS	2.0	2.0	0.0	15/11/1972
9	000106813	LIDIANE SANTOS MELO	2.0	2.0	0.0	02/05/1981
10	000103276	PATRICIA MARIA DA SILVA	2.0	2.0	0.0	15/01/1985
11	000112206	JOCILENE BARBOSA SANTOS	2.0	2.0	0.0	13/06/1985
12	000102638	MÁRCIANE DOS SANTOS	2.0	2.0	0.0	07/09/1988
13	000111777	JACILENE BARBOSA DOS SANTOS	2.0	2.0	0.0	21/03/1991
14	000104139	WLICLÉCIA DOS SANTOS TENÓRIO	2.0	2.0	0.0	27/11/1995
15	000098874	ALEXANDRA DOS SANTOS	0.9	0.0	0.9	29/06/1980
16	000098236	ZELMA DOS SANTOS	0.8	0.0	0.8	29/08/1969
17	000103501	ANADIR DA SILVA SOARES	0.1	0.0	0.1	16/12/1973
18	000101477	GENILZA MUNIZ DOS SANTOS NUNES	0.0	0.0	0.0	09/02/1972
19	000108065	MARIA JOSÉ DOS SANTOS	0.0	0.0	0.0	26/11/1977
20	000119651	MARIA IVANIA FERNANDES DE SOUZA	0.0	0.0	0.0	15/06/1982
21	000101601	JOCILENE LAURINDO DOS SANTOS	0.0	0.0	0.0	17/07/1982
22	000115258	VALDENICE MARIA DE ANDRADE	0.0	0.0	0.0	18/06/1983
23	000107340	MÍRIA CRISTINA DA HORA	0.0	0.0	0.0	04/07/1987
24	000102728	MARINEIDE MARTILIANO FEITOSA	0.0	0.0	0.0	08/07/1989
25	000108311	AUGUSTO CESAR SILVA ALVES	0.0	0.0	0.0	17/05/1991
26	000105220	ROSIENE LEMOS MARTINS	0.0	0.0	0.0	11/09/1991
27	000109485	FERNANDA CAROLINA DA SILVA SANTOS	0.0	0.0	0.0	27/12/1991
28	000098431	TAISE SANTOS SILVA	0.0	0.0	0.0	10/12/1992
29	000100516	MAYARA CANÁRIO DA SILVA	0.0	0.0	0.0	24/01/1993
30	000105469	FLAVIANE DOS SANTOS	0.0	0.0	0.0	23/10/1993
31	000114063	ANA CAROLINE MONTEIRO SANTOS	0.0	0.0	0.0	23/08/1995
32	000107531	TACIANE APARECIDA DOS SANTOS LEMOS	0.0	0.0	0.0	13/01/1996
33	000118854	BEATRIZ VITORIA DE OLIVEIRA SOUSA VIEIRA	0.0	0.0	0.0	17/03/1997
34	000111530	RAISSA NAYARA FERREIRA DA COSTA VASCONCELOS	0.0	0.0	0.0	20/07/2001



GERE: 09ª GERE Cidade: PORTO REAL DO COLÉGIO						
COL.	INSCRIÇÃO	NOME	P.T.	P.T.F.C.	P.T.E.	NASC
1	000112439	ANA CLÁUDIA MORAIS GALVÃO ALVES	8.0	2.0	6.0	17/04/1982
2	000118453	CONCEIÇÃO OLIVEIRA DA SILVA	7.0	4.0	3.0	18/12/1967
3	000105613	MAICON DA SILVA LOUREIRO	6.4	4.0	2.4	21/05/1988
4	000110095	MARIA APARECIDA DE AMORIM	6.0	0.0	6.0	05/04/1977
5	000107366	CRISTINA SANTANA BORGES	5.6	4.0	1.6	13/10/1981
6	000113070	DANIELA NUNES DE OLIVEIRA	4.6	0.0	4.6	17/07/1985
7	000110678	REGINA PEREIRA DOS SANTOS	4.4	2.0	2.4	20/10/1976
8	000098505	DIGIANE TONONE DE MELO	4.0	4.0	0.0	06/09/1983
9	000113554	LUCÉLIA DOS SANTOS	4.0	4.0	0.0	29/12/1988
10	000110729	CAMILA SOUZA DE JESUS	4.0	4.0	0.0	09/09/1989
11	000111697	RUTH NERES VIEIRA	4.0	4.0	0.0	26/10/1998
12	000104121	PATRICIA NICOLAU BORGES DA SILVA	3.8	0.0	3.8	21/11/1988
13	000108678	CRISTIANE TONONÉ DE MELO	3.2	2.0	1.2	08/04/1989
14	000109785	LUIS ALEXANDRE PINHEIRO CAMARGO	2.4	0.0	2.4	24/03/1969
15	000101990	CLAUDIA DANTAS SILVA SANTANA	2.4	0.0	2.4	03/09/1988
16	000117391	MARITANIA DA SILVA	2.0	2.0	0.0	08/03/1976
17	000119630	DARLYN ALVES DE OLIVEIRA	2.0	2.0	0.0	13/11/1983
18	000100695	ALINE MELO VILELA	2.0	2.0	0.0	29/07/1985
19	000114507	EDINEIDE MARQUES DE OLIVEIRA GODOI	2.0	2.0	0.0	14/03/1989
20	000118611	DAYANE DA SILVA CRUZ PIRES	2.0	2.0	0.0	15/12/1989
21	000107658	ANDREZA LUANA DE ANDRADE SANTOS	2.0	2.0	0.0	16/09/1993
22	000109300	NILSON LUIZ ALMEDA DA SILVA	2.0	2.0	0.0	26/05/1995
23	000114422	JANICLECIA SANTOS TONONE	1.1	0.0	1.1	15/04/1986
24	000118319	MARIA DO SOCORRO PEREIRA AMORIM	0.0	0.0	0.0	10/05/1980
25	000118603	ANA PAULA BEZERRA	0.0	0.0	0.0	08/12/1980
26	000116185	DENICEIA MATIAS DE FRANÇA	0.0	0.0	0.0	22/10/1982
27	000097916	ELIZANGELA FERREIRA DA SILVA	0.0	0.0	0.0	08/06/1983
28	000113844	MARIA NEOMACIA DE SOUZA	0.0	0.0	0.0	05/07/1983
29	000120094	EDNA COSTA SILVA	0.0	0.0	0.0	10/09/1983
30	000102782	MARIA LUCIVALDA RIBEIRO GOMES	0.0	0.0	0.0	09/11/1983
31	000106905	MICHELLE DOS SANTOS GOMES LESSA	0.0	0.0	0.0	18/01/1984
32	000119780	GRAYCE NAYARA DE OLIVEIRA SANTOS	0.0	0.0	0.0	10/12/1987
33	000112530	GISLAINE ALVES DE SOUZA	0.0	0.0	0.0	15/05/1988
34	000120046	TAMIRES MATIAS DA SILVA	0.0	0.0	0.0	16/11/1988
35	000111752	MARCILENE DOS SANTOS SOUZA	0.0	0.0	0.0	20/09/1990
36	000103312	MARIA GILCIANY DE OLIVEIRA	0.0	0.0	0.0	28/09/1990
37	000117128	TAMARA ALINE VILELA SOUZA FRANÇA	0.0	0.0	0.0	07/12/1990
38	000110832	DAISA ROBERTA JESUS OLIVEIRA	0.0	0.0	0.0	23/05/1991
39	000117277	ROSIVANIA COSTA OLIVEIRA DOS SANTOS	0.0	0.0	0.0	11/07/1993
40	000116829	KAREN CRISTIAN VILELA SOUZA	0.0	0.0	0.0	18/10/1993
41	000099041	ALICE MARQUES VILELA DA SILVA	0.0	0.0	0.0	19/10/1994
42	000100109	RAÍ DOS SANTOS MOTA	0.0	0.0	0.0	03/08/1996
43	000111127	MARIA KATHIANE NEYANE SILVA SOUZA LESSA	0.0	0.0	0.0	29/11/1996
44	000118541	MARÍLIA DE CASTRO FELIPE	0.0	0.0	0.0	06/06/1997
45	000098627	ROBERTA DE SOUZA SILVA	0.0	0.0	0.0	06/04/1998
46	000100265	REGIANE DOS SANTOS MOTA	0.0	0.0	0.0	19/10/1998
47	000105876	IRANIDES SILVA MELO NETO	0.0	0.0	0.0	02/09/2000
48	000098775	GRAZIELA FERREIRA DOS SANTOS	0.0	0.0	0.0	15/11/2000
49	000103927	YASMIN BARBOSA ALMEIDA LEITE	0.0	0.0	0.0	05/01/2001
50	000109019	MARIA DAS DORES SOUZA DA SILVA	0.0	0.0	0.0	23/01/2002
51	000113867	YASMIM DE SOUZA NUNES	0.0	0.0	0.0	20/03/2002

GERE: 09ª GERE Cidade: SÃO BRÁS						
COL.	INSCRIÇÃO	NOME	P.T.	P.T.F.C.	P.T.E.	NASC
1	000112284	WESLA BATISTA DO NASCIMENTO	8.0	2.0	6.0	19/03/1978
2	000113142	IONE ACACIO DA SILVA	6.8	2.0	4.8	14/02/1989
3	000101929	GLEPCIEIDE ROCHA SANTOS TAVARES	6.6	4.0	2.6	02/09/1978
4	000111667	GILMARA NERES VIEIRA	6.6	4.0	2.6	18/07/1989
5	000111340	AMANDA DIAS DE ALMEIDA	4.0	4.0	0.0	02/07/1984
6	000109934	LYLYA DANNIELLY VIEIRA DE OLIVEIRA	2.0	2.0	0.0	19/09/1980
7	000100946	ELYDAYANA LEOCADIO CAVALCANTE DOS SANTOS	2.0	2.0	0.0	01/11/1985
8	000100480	EDCLECIO SILVA SANDES	0.0	0.0	0.0	11/07/1979
9	000113194	DENIZE MATIAS DE FRANÇA	0.0	0.0	0.0	30/08/1981
10	000100003	EVERTON DOS SANTOS	0.0	0.0	0.0	15/09/1981
11	000118373	MARIA EULÁLIA DE MEDEIROS EVANGELISTA	0.0	0.0	0.0	06/12/1983
12	000100382	MARILENE DOS SANTOS SANDES	0.0	0.0	0.0	18/03/1985
13	000110004	MARIA APARECIDA DOS SANTOS	0.0	0.0	0.0	27/05/1985
14	000103301	SONIA SANDES	0.0	0.0	0.0	06/06/1987
15	000101761	CLAUDEVANIA SILVA ARAÚJO CAMILO	0.0	0.0	0.0	05/11/1993

GERE: 10ª GERE Cidade: BARRA DE SANTO ANTÔNIO						
COL.	INSCRIÇÃO	NOME	P.T.	P.T.F.C.	P.T.E.	NASC
1	000112536	IVERO SILVA DOS SANTOS	6.9	4.0	2.9	26/11/1993
2	000110310	LOURINETE DA SILVA LIMA	2.0	2.0	0.0	25/06/1982
3	000106593	WIKNISLÂNDIA SAMILIS LOURENÇO DA SILVA	2.0	2.0	0.0	08/06/1989
4	000110373	WILLIANE SAMIRIA LOURENÇO DA SILVA	2.0	2.0	0.0	29/05/1996
5	000101542	GRASIELLE DA SILVA NASCIMENTO	2.0	2.0	0.0	11/11/2000
6	000113452	GRAZIELA SANTOS SILVA	2.0	2.0	0.0	18/07/2001
7	000101226	SERGIANE NASCIMENTO DA SILVA	1.3	0.0	1.3	15/11/1976
8	000098755	KISSIA MARIA SANTOS DA SILVA	0.4	0.0	0.4	17/10/1988
9	000119304	GERLANE LACERDA DA SILVA	0.4	0.0	0.4	18/07/1992
10	000104148	EDNA MARIA DA SILVA SANTOS	0.0	0.0	0.0	29/03/1970
11	000104013	SAMUEL DOS SANTOS LIMA	0.0	0.0	0.0	02/10/1976
12	000118147	ANA IZABELA DA PAZ SANTOS	0.0	0.0	0.0	24/10/1985

GERE: 10ª GERE Cidade: CAMPESTRE						
COL.	INSCRIÇÃO	NOME	P.T.	P.T.F.C.	P.T.E.	NASC
1	000109390	MARIA JOSÉ FERREIRA DA SILVA OLIVEIRA	6.8	2.0	4.8	18/01/1973
2	000110406	MARIA JOSÉ DA SILVA	5.6	4.0	1.6	04/01/1978
3	000101831	CHARLENE MARIA DA SILVA	4.7	2.0	2.7	05/09/1983
4	000100863	ELIENAI BORGES DE AZEVEDO	4.6	4.0	0.6	17/05/1986
5	000106273	VERUILMA MACHADO DOS SANTOS	4.5	0.0	4.5	03/11/1985
6	000110286	REGIANE MARIA DOS REIS	2.2	2.0	0.2	31/01/1979
7	000112734	MARIA CLAUDIA DE OLIVEIRA MENDES GUILHERME	2.0	2.0	0.0	14/03/1979
8	000100843	ANA LÍGIA DA SILVA	2.0	2.0	0.0	08/08/1982
9	000119816	IRAILDE MARIA DA SILVA	2.0	2.0	0.0	10/01/1986
10	000102588	ANA PATRÍCIA SILVA DE OLIVEIRA	2.0	2.0	0.0	04/07/1993
11	000110774	CÍCERO JOSÉ DOS SANTOS	1.5	0.0	1.5	31/01/1975
12	000108207	MARIA JOSÉ DA SILVA FILHA	0.2	0.0	0.2	30/03/1983
13	000105651	CIMONE SILVA LIMA	0.0	0.0	0.0	18/12/1974
14	000101011	CELMA MARIA VITOR DA SILVA	0.0	0.0	0.0	30/03/1975
15	000117088	MARIA ELISABETE RODRIGUES DA SILVA	0.0	0.0	0.0	03/11/1980
16	000118202	JANAINA MARQUES WANDERLEY	0.0	0.0	0.0	12/05/1986
17	000105049	ADEPAULA DA SILVA FÉLIX	0.0	0.0	0.0	10/09/1989
18	000117045	LEILIANE MARIA DA SILVA	0.0	0.0	0.0	31/07/1993
19	000098119	JONAS VALENTIM DA SILVA	0.0	0.0	0.0	09/09/1995
20	000110938	RAIANE LARICE LAURIANO DA SILVA	0.0	0.0	0.0	13/12/1995
21	000100018	JULIANA APARECIDA DA SILVA LIMA	0.0	0.0	0.0	17/11/1998

GERE: 10ª GERE Cidade: JACUÍPE						
COL.	INSCRIÇÃO	NOME	P.T.	P.T.F.C.	P.T.E.	NASC
1	000101820	MARCOS JOSÉ DE LIMA SILVA	7.6	4.0	3.6	27/10/1976
2	000116677	ISTEFANY MARIA DA SILVA	7.0	4.0	3.0	10/04/1999
3	000098638	MARIA JAKELINE DO NASCIMENTO	6.9	4.0	2.9	15/05/1992
4	000113552	OLGA IOLANDA LIMA DA SILVA	2.0	2.0	0.0	28/09/1984
5	000113607	MARIA FERNANDA DA SILVA	2.0	2.0	0.0	23/04/1989
6	000119964	ROBERTA SUELLEN BERNARDO CAVALCANTI VASCONCELOS	2.0	2.0	0.0	28/05/1992
7	000098441	MIRIENE MARIA DA SILVA	2.0	2.0	0.0	13/07/1994
8	000109495	WEDNA MARIA DA SILVA	1.2	0.0	1.2	08/09/1990
9	000109592	ROSINETE MARIA DO NASCIMENTO SANTOS	0.9	0.0	0.9	10/09/1972
10	000111682	ADRIANA CARLA LOPES DOS SANTOS	0.6	0.0	0.6	29/03/1977
11	000114012	RENEIDE HENRIQUE DA SILVA TAVARES	0.0	0.0	0.0	12/01/1970
12	000108942	JOSENILDA FELIX DOS SANTOS	0.0	0.0	0.0	12/04/1976
13	000113060	RIVANILDA MARIA DA SILVA	0.0	0.0	0.0	14/08/1977
14	000117571	JOSE PAULO MALAQUIAS	0.0	0.0	0.0	15/05/1979
15	000108948	VANELMA TENORIO E SILVA	0.0	0.0	0.0	28/11/1984
16	000117490	MARIA DO SOCORRO DA SILVA	0.0	0.0	0.0	14/05/1986
17	000119907	ADRIANO DOS SANTOS	0.0	0.0	0.0	18/08/1987
18	000116508	NAYARA ZAIRA PEDROSA DE SOUZA VASCONCELOS	0.0	0.0	0.0	27/11/1992
19	000105572	CINTIA CARINE DA SILVA	0.0	0.0	0.0	28/07/1996
20	000098207	ELIZIA DA SILVA DE LIMA	0.0	0.0	0.0	02/03/1997
21	000117434	NATHALIA CAROLINA DA SILVA	0.0	0.0	0.0	07/01/1999
22	000116433	THAÍS MARIA DOS ANJOS	0.0	0.0	0.0	25/11/2000
23	000119836	CARLA CRIS MARIA DA SILVA	0.0	0.0	0.0	20/02/2001
24	000111550	ALMIR ASLLEY FERREIRA MELO	0.0	0.0	0.0	22/02/2002

GERE: 10ª GERE Cidade: JAPARATINGA						
COL.	INSCRIÇÃO	NOME	P.T.	P.T.F.C.	P.T.E.	NASC
1	000099156	JOSEFA MARIA DOS SANTOS	6.0	0.0	6.0	04/10/1973
2	000102725	MARCELO VIRGILIO DE MENDONÇA	4.0	4.0	0.0	14/01/1989
3	000103043	JOELMA CANDIDA FERREIRA	4.0	4.0	0.0	08/07/1991
4	000113622	GIVANETE MARIA DA SILVA	2.1	0.0	2.1	18/06/1988
5	000112796	ELAINE SOARES DA SILVA	2.0	2.0	0.0	19/09/1977
6	000113281	JONATHAS DA SILVA SANTOS	2.0	2.0	0.0	09/08/1987
7	000116192	JOYCE YORANA RODRIGUES PAES	2.0	2.0	0.0	25/02/1998
8	000111977	GISELSA AMARA CAMPOS TRINDADE	1.7	0.0	1.7	03/01/1975
9	000098754	MONICA SOUZA DE LIMA	0.4	0.0	0.4	30/04/1982
10	000112104	ROSÁLIA MARIA GOMES	0.0	0.0	0.0	03/02/1975
11	000102724	RUBENITA DA SILVA SANTOS	0.0	0.0	0.0	25/02/1978
12	000118868	BETANIA PEREIRA DOS SANTOS	0.0	0.0	0.0	10/06/1980
13	000102850	ANA PAULA PRADO SOUZA SANTOS	0.0	0.0	0.0	18/01/1981
14	000107025	ELENILDA MARIA DA SILVA	0.0	0.0	0.0	12/03/1982
15	000106003	JOSÉ ROBERTO DOS SANTOS	0.0	0.0	0.0	27/10/1982
16	000119904	TAÍS JÚLIA DA SILVA	0.0	0.0	0.0	27/07/1985
17	000110434	DANIELLA PALMEIRA DE MENDONÇA	0.0	0.0	0.0	17/07/1988
18	000108135	MAGDA CLAUDIA DE LIMA SILVA	0.0	0.0	0.0	12/07/1989
19	000120032	DANIELE SANTANA DA SILVA	0.0	0.0	0.0	16/06/1990
20	000114906	LARISSA DA SILVA SANTOS	0.0	0.0	0.0	04/12/1994
21	000108712	GLÁUCIA MAYARAH ALBUQUERQUE DOS SANTOS	0.0	0.0	0.0	29/03/1996
22	000109684	PEDRO RAFAEL SOARES DA SILVA	0.0	0.0	0.0	28/06/1996
23	000119257	ABIGAIL DE OLIVEIRA FERREIRA	0.0	0.0	0.0	09/04/1997

GERE: 10º GERE Cidade: MATRIZ DE CAMARAGIBE						
COL.	INSCRIÇÃO	NOME	P.T.	P.T.F.C.	P.T.E.	NASC
1	000112133	SILVANA MARIA ARAUJO DOS SANTOS	10.0	4.0	6.0	24/04/1972
2	000101100	MARIA CICERA DA SILVA XAVIER	9.8	4.0	5.8	03/09/1969
3	000110529	ELIANE DOS SANTOS SILVA	9.8	4.0	5.8	18/04/1978
4	000109315	LAIS CRISTINA DA SILVA ROCHA	5.6	4.0	1.6	18/04/1996
5	000108505	MARIAJOSEDOSSANTOS	5.5	4.0	1.5	28/12/1978
6	000114316	CLAUDIANA SILVA DOS SANTOS	5.2	4.0	1.2	07/06/1980
7	000110289	GEHOM DOS SANTOS LOPES	4.7	4.0	0.7	15/11/1998
8	000115664	TAMYLLES CARMEM DOS SANTOS	4.6	4.0	0.6	14/11/1989
9	000110168	NATANES DE OLIVEIRA SANTOS MUNIZ	4.1	4.0	0.1	20/06/1995
10	000112943	ANA PAULA CAMILO DE AMORIM	4.0	4.0	0.0	15/04/1982
11	000106839	LUZINETE MARIA DOS SANTOS	4.0	4.0	0.0	07/09/1984
12	000105422	GISANE DE OLIVEIRA SANTOS	4.0	4.0	0.0	12/06/1990
13	000115789	ALICE LINS DOS SANTOS	4.0	4.0	0.0	10/05/1998
14	000110640	CRISTIANA SILVA DOS SANTOS GUSMÃO	4.0	4.0	0.0	07/09/1998
15	000112256	HYARLLA KÉZILA DOS SANTOS CAVALCANTI	4.0	4.0	0.0	25/12/1998
16	000111997	MARIA CICERA MELO DA SILVA	3.6	0.0	3.6	17/11/1975
17	000100768	ALESSANDRA MARIA DA SILVA	2.9	2.0	0.9	12/04/1976
18	000113823	JOSE ROBERTO DA SILVA	2.4	0.0	2.4	01/05/1965
19	000115456	MARIA BENEDITA LINS TEIXEIRA	2.4	0.0	2.4	10/10/1965
20	000118916	JAYRLANDE CARLOS DA SILVA	2.4	0.0	2.4	08/04/1976
21	000105039	PRISCILA DOS SANTOS SILVA	2.4	0.0	2.4	02/09/1992
22	000117579	ISABELLA MARIA DOS SANTOS	2.4	0.0	2.4	15/05/1993
23	000106906	CELIANA ANA DOS SANTOS PERES	2.0	2.0	0.0	13/01/1976
24	000117888	GILVANIA VICENTE DA SILVA	2.0	2.0	0.0	07/02/1981
25	000103127	EDNEIDE MARIA DA SILVA MUHL	1.6	0.0	1.6	03/03/1988
26	000113089	ANDRESSA MARIA FERREIRA LINS	1.0	0.0	1.0	27/04/1995
27	000115970	ROSELINA LAMENHA LINS DA SILVA	0.6	0.0	0.6	02/12/1983
28	000108266	MARIJANE SANTOS SILVA	0.6	0.0	0.6	08/01/1994
29	000111323	SEBASTIANA LÚCIA TAVARES MARQUES	0.4	0.0	0.4	29/04/1974
30	000115485	ROSÂNGELA DA SILVA LINS	0.2	0.0	0.2	30/12/1986
31	000114663	ELIVIA DA SILVA MACENA	0.0	0.0	0.0	00/00/0000
32	000111401	ROSANGELA CAVALCANTI DA SILVA	0.0	0.0	0.0	28/08/1971
33	000111075	AMARA LÚCIA DO NASCIMENTO SANTOS	0.0	0.0	0.0	30/03/1972
34	000113000	LUCILENE MARIA ALVES DO LIVRAMENTO	0.0	0.0	0.0	16/01/1974
35	000099575	MARIA LUCIA DA SILVA SANTOS	0.0	0.0	0.0	20/11/1974
36	000111576	MARIA JOSÉ DA SILVA BORGES	0.0	0.0	0.0	16/03/1975
37	000106514	MARIA CICERA SILVA DE OLIVEIRA	0.0	0.0	0.0	09/08/1975
38	000103677	JOSÉ WASHINGTON TEIXEIRA DE FREITAS	0.0	0.0	0.0	10/12/1975
39	000105513	ANA PAULA DOS SANTOS	0.0	0.0	0.0	20/03/1976
40	000107965	CLÁUDIA MOREIRA DA SILVA	0.0	0.0	0.0	20/07/1976
41	000113088	CLEIDE MARIA DOS SANTOS	0.0	0.0	0.0	13/08/1976
42	000113044	ELIANA MARIA DA SILVA	0.0	0.0	0.0	30/06/1977
43	000106572	MARIA HELENA DA SILVA	0.0	0.0	0.0	12/08/1977
44	000106449	JOSINETE DOS SANTOS SILVA	0.0	0.0	0.0	12/10/1977
45	000105563	JOSENILDA DOS SANTOS DEODORO	0.0	0.0	0.0	21/01/1980
46	000118139	EDNALDO DOS SANTOS	0.0	0.0	0.0	16/12/1980
47	000110712	RENATA PATRÍCIA DA SILVA NOBRE	0.0	0.0	0.0	29/04/1981
48	000114480	MARIA LUIZA SANTOS DA SILVA	0.0	0.0	0.0	12/05/1981
49	000099040	MERCIA ROBERTA DE LIMA	0.0	0.0	0.0	25/10/1981
50	000112769	FABIANA MARIA DOS SANTOS	0.0	0.0	0.0	02/09/1982
51	000117213	FLAVIA ROBERTA	0.0	0.0	0.0	03/01/1984
52	000100924	ELIZANGELA NASCIMENTO DOS SANTOS	0.0	0.0	0.0	27/01/1984
53	000111507	MARIA ADRIANA DOS SANTOS	0.0	0.0	0.0	01/09/1984
54	000116957	LIDIANE SANTOS RODRIGUES	0.0	0.0	0.0	02/10/1984
55	000098440	JANICLEIDE DE BARROS SANTOS	0.0	0.0	0.0	25/03/1985
56	000112482	GENEILZA EMÍLIA SILVA DOS SANTOS	0.0	0.0	0.0	07/03/1986
57	000112484	GENECY EMÍLIA DA SILVA SANTOS	0.0	0.0	0.0	20/03/1987
58	000112435	LUCICLEIDE DA SILVA DE LIMA	0.0	0.0	0.0	01/04/1988
59	000100279	QUITÉRIA ELIELMA DE LIMA	0.0	0.0	0.0	18/05/1988
60	000117197	MARÍA JOSÉ DOS SANTOS	0.0	0.0	0.0	18/07/1988
61	000115384	FABIANA MARIA CONCEIÇÃO DOS SANTOS	0.0	0.0	0.0	20/09/1988
62	000114765	KLEVIANNE LEANDRO BARROS DA SILVA	0.0	0.0	0.0	20/01/1991
63	000112148	MARLONE BARBOSA LINS DE MENDONÇA	0.0	0.0	0.0	26/06/1992
64	000117815	FABIANA SANTOS DOS NASCIMENTO	0.0	0.0	0.0	07/04/1993
65	000111974	JAQUELINE BARBOSA DOS SANTOS	0.0	0.0	0.0	18/10/1993
66	000118779	KAROLLINY HEVELLY DOS SANTOS	0.0	0.0	0.0	20/10/1993
67	000104027	WÁLLEF RAMON DOS SANTOS REIS TRINDADE	0.0	0.0	0.0	25/11/1993
68	000111040	KILIANE KAROLINE DOS SANTOS	0.0	0.0	0.0	23/08/1994
69	000118304	LUIZA MARIANA NASCIMENTO DA SILVA	0.0	0.0	0.0	24/09/1994
70	000113019	JENNEFER KRISTHIAN SANTOS LINS	0.0	0.0	0.0	12/05/1995
71	000113564	ANGELICA MARIA DA SILVA	0.0	0.0	0.0	02/07/1995
72	000103726	RAQUEL DE OLIVEIRA SILVA	0.0	0.0	0.0	08/07/1995
73	000118044	DAMÁSIO FRANK DA SILVA	0.0	0.0	0.0	28/09/1995
74	000117724	ÉRICA MARIA DOS SANTOS	0.0	0.0	0.0	25/05/1996
75	000117755	MARIA JOSIANE IDALINO AMANCIO	0.0	0.0	0.0	26/07/1996
76	000112645	IRACI DA SILVA REGO NETA	0.0	0.0	0.0	06/06/1997
77	000110228	ANDRESSA THALIS MONTEIRO DOS SANTOS	0.0	0.0	0.0	24/08/1997
78	000105281	ALICE MARIA DA SILVA VERÇOSA	0.0	0.0	0.0	31/12/1997
79	000113271	YARA CLÁUDIA SILVA SANTOS	0.0	0.0	0.0	27/03/1998
80	000105280	ALEXIA MARIA DOS SANTOS	0.0	0.0	0.0	11/06/1998
81	000099568	MAURA ISABELA DE SOUZA PERES	0.0	0.0	0.0	29/12/1998
82	000110248	ANNA BEATRIZ ALVES DE OLIVEIRA	0.0	0.0	0.0	25/08/1999
83	000111581	MARIA JAMILLY SANTOS SILVA	0.0	0.0	0.0	31/05/2001
84	000117216	YSLAINE PENÉLOPE	0.0	0.0	0.0	31/07/2002

GERE: 10ª GERE Cidade: PASSO DE CAMARAGIBE						
COL.	INSCRIÇÃO	NOME	P.T.	P.T.F.C.	P.T.E.	NASC
1	000116095	TAYNA SANTOS COSTA	6.8	4.0	2.8	06/05/1989
2	000102910	MARIA DA CONCEIÇÃO DA SILVA	6.0	0.0	6.0	01/02/1980
3	000103589	ISVALDA KARINE DE MELO CHAGAS	4.0	4.0	0.0	09/11/1997
4	000120159	LIBIANA SILVA SANTOS	2.9	2.0	0.9	26/09/1979
5	000117996	LUCIENE SILVA DOS SANTOS	2.5	0.0	2.5	21/09/1980
6	000099610	JAILDA LINS DOS SANTOS	2.0	2.0	0.0	20/10/1974
7	000114188	JOADJANE PIMENTEL SANTOS	2.0	2.0	0.0	06/09/1980
8	000115487	TATYANNE VANESSA TRINDADE DOS SANTOS	2.0	2.0	0.0	12/03/1999
9	000117768	MARIA LENILZA SILVA DOS SANTOS	1.5	0.0	1.5	28/10/1977
10	000116949	AMANDA DA SILVA LIMA	1.2	0.0	1.2	13/08/1986
11	000108478	JOSE CLEVISSON DA SILVA	0.9	0.0	0.9	17/11/1990
12	000119088	JAIDETE MACENA DA SILVA VITOR	0.0	0.0	0.0	06/12/1971
13	000119019	ANA LUCIA MONTENEGRO DA SILVA	0.0	0.0	0.0	04/05/1977
14	000117313	ROSELI DOS SANTOS MENDES	0.0	0.0	0.0	21/07/1988
15	000107761	MARIA JEYSIANE DOS SANTOS	0.0	0.0	0.0	23/03/1989
16	000107457	MÁRCIA DA SILVA RAMOS MONTEIRO	0.0	0.0	0.0	16/09/1989
17	000119554	WESLEIANA BEATRIZ DA SILVA	0.0	0.0	0.0	25/12/1994
18	000118827	MARIA DAS GRAÇAS DOS SANTOS	0.0	0.0	0.0	08/03/1996
19	000110912	AMANDA CARLA DOS SANTOS PIMENTEL	0.0	0.0	0.0	21/12/1999
20	000119314	EMYLLE BEATRIZ VILELA SANTOS	0.0	0.0	0.0	23/11/2001

GERE: 10ª GERE Cidade: PORTO CALVO						
COL.	INSCRIÇÃO	NOME	P.T.	P.T.F.C.	P.T.E.	NASC
1	000101813	TÂNIA CRISTINA DE LIMA	10.0	4.0	6.0	14/07/1971
2	000104427	MARIA CICERA SANTANA	8.0	2.0	6.0	06/08/1971
3	000117781	JAILMA NUNES DA SILVA	6.0	0.0	6.0	19/11/1970
4	000105493	JOSILENE DA SILVA SANTOS	6.0	0.0	6.0	06/08/1975
5	000112814	NINITÂNIA CHAVES DA SILVA	6.0	0.0	6.0	15/05/1978
6	000118046	WILLIANE CRISTINA LINS	6.0	0.0	6.0	24/08/1980
7	000104237	GEDALVA MARIA DA SILVA ARAÚJO	6.0	0.0	6.0	28/02/1981
8	000114027	CLARISSE MARIA DA SILVA	5.2	4.0	1.2	09/04/1988
9	000111117	AUDRILAINE DA SILVA	4.9	4.0	0.9	31/03/1996
10	000098766	JORDANA MARIA ALMEIDA SANTOS	4.1	4.0	0.1	12/05/1999
11	000105463	KELY MARIA LIMA DOS SANTOS	3.9	0.0	3.9	03/06/1992
12	000106112	VALDENISE ALVES DA SILVA MOREIRA	3.6	0.0	3.6	30/10/1981
13	000116424	ROSÂNGELA FRANÇA DA SILVA	3.6	0.0	3.6	14/08/1983
14	000104946	ERICA LUCIA DA SILVA	3.6	0.0	3.6	09/06/1986
15	000116320	EDKELLY DA SILVA MENDONÇA	3.6	0.0	3.6	30/11/1987
16	000106023	CLAUDIVANIA DE LIMA SILVA	2.8	2.0	0.8	18/10/1990
17	000098489	MARIA APARECIDA DA SILVA BARBOSA	2.7	0.0	2.7	10/04/1983
18	000118276	LEONIA RODRIGUES DA SILVA	2.4	0.0	2.4	10/01/1974
19	000109203	DJAVANIADOSSANTOSSILVA	2.2	2.0	0.2	04/06/1994
20	000119543	TASSIELIDA LEMOS DE ANDRADE NASCIMENTO	2.2	2.0	0.2	13/11/1999
21	000109244	DIJEANE MARIA	2.1	2.0	0.1	16/03/1999
22	000106496	SILVANIA DE MELO	2.0	2.0	0.0	28/12/1974
23	000114108	MARIA DA APRESENTAÇÃO GOMES DA SILVA	2.0	2.0	0.0	21/11/1979
24	000105209	MICHELE GUALTERINA SANTOS	2.0	2.0	0.0	09/09/1990
25	000113115	AUBERICA GOMES DA SILVA	2.0	2.0	0.0	27/09/1992
26	000116479	LAUDJANE ALVES DA SILVA SANTOS	2.0	0.0	2.0	01/11/1978
27	000119013	MAURILANE SOARES DE MENDONÇA	2.0	0.0	2.0	26/04/1988
28	000104794	CARMEM LÚCIA DA SILVA	1.7	0.0	1.7	18/03/1978
29	000104805	COSMA DA SILVA SANTOS	1.2	0.0	1.2	05/10/1963
30	000102337	LEA MOTA DE LIMA	1.1	0.0	1.1	12/03/1980
31	000114669	ELIANE DJALMA DA SILVA	0.8	0.0	0.8	21/12/1987
32	000106195	SILVÂNIA MARIA DE LIMA SILVA	0.6	0.0	0.6	09/12/1991
33	000115208	FABRÍCIA DOS SANTOS SILVA	0.6	0.0	0.6	22/10/2000
34	000101385	JANAINA PATRÍCIA DA SILVA SANTOS	0.2	0.0	0.2	25/09/1982
35	000119579	THAWANE LEMOS DE ANDRADE NASCIMENTO	0.1	0.0	0.1	05/11/2001
36	000111841	VERA MARIA DA SILVA OLIVEIRA	0.0	0.0	0.0	16/06/1963
37	000104862	GENICE MARIA DA SILVA	0.0	0.0	0.0	24/06/1969
38	000117847	LAUDINEIDE DA SILVA BRITO	0.0	0.0	0.0	14/02/1971
39	000116723	ERISALVA KLEBIA DA COSTA	0.0	0.0	0.0	15/03/1971
40	000107333	JOSETE MARIA DA SILVA	0.0	0.0	0.0	13/09/1971
41	000111912	MARIA JOSÉ DA SILVA OLIVEIRA	0.0	0.0	0.0	06/01/1973
42	000109009	CÍCERA CRISTINA FÉLIX DA SILVA ATAIDE	0.0	0.0	0.0	20/09/1973
43	000116225	MARIA PATRÍCIA DA SILVA	0.0	0.0	0.0	15/04/1974
44	000106389	LUCIANA PATRÍCIA LIMA	0.0	0.0	0.0	17/05/1974
45	000105455	MÁRCIA REJANE DO LIVRAMENTO TIBÚRCIO	0.0	0.0	0.0	22/02/1975
46	000105710	ISMAELITA PATRÍCIA DE SOUZA DA SILVA	0.0	0.0	0.0	10/03/1975
47	000111914	ESTER MARIA DA SILVA SANTOS	0.0	0.0	0.0	27/02/1976
48	000105024	MARINALVA DOS SANTOS SILVA	0.0	0.0	0.0	06/08/1977
49	000108962	MARIA JOSÉ DE OLIVEIRA NICANDIDO	0.0	0.0	0.0	23/10/1977
50	000116774	MARLI MARIA DA SILVA	0.0	0.0	0.0	19/06/1978
51	000106756	SONALY SILVA SOUZA	0.0	0.0	0.0	10/12/1978
52	000098750	FLÁVIA MARIA DA SILVA	0.0	0.0	0.0	08/05/1979
53	000117601	UBIRACI FÉLIX SILVA	0.0	0.0	0.0	15/06/1979
54	000110017	VALKÍRIA DA SILVA	0.0	0.0	0.0	21/05/1980
55	000102229	LUCIENE MARIA DA SILVA	0.0	0.0	0.0	23/05/1980
56	000111517	WEDJA ALEXSANDRA DE OLIVEIRA SILVA	0.0	0.0	0.0	11/06/1980
57	000101825	LEIDE JANE MATIAS DE ARAUJO	0.0	0.0	0.0	25/09/1980
58	000115871	MARIA CICERA DA SILVA	0.0	0.0	0.0	22/03/1981
59	000107767	MARIA PATRÍCIA LIMA	0.0	0.0	0.0	06/11/1981
60	000110292	ROSANGELA VIEIRA DOS SANTOS	0.0	0.0	0.0	30/04/1983
61	000109126	JOSIVANIA NASCIMENTO DOS SANTOS NICANDIDO	0.0	0.0	0.0	13/06/1983
62	000101944	SUELY DE OLIVEIRA SANTOS MELO	0.0	0.0	0.0	24/06/1983
63	000104769	MARIA DALZILENE DA SILVA	0.0	0.0	0.0	08/02/1984
64	000106598	KARINE GOMES DA SILVA	0.0	0.0	0.0	30/04/1984
65	000102771	ANA LUIZA DA SILVA	0.0	0.0	0.0	05/09/1984
66	000107992	ANDREZA LOPES DOS SANTOS	0.0	0.0	0.0	29/04/1985
67	000100770	NATÁLIA MICHELI APOLÔNIO DA SILVA	0.0	0.0	0.0	23/04/1987
68	000104831	ANA CARLA SILVA	0.0	0.0	0.0	09/05/1987
69	000105773	JOYCE DIAS DO CARMO	0.0	0.0	0.0	25/02/1988
70	000116242	IÉDJA SILVINO	0.0	0.0	0.0	12/03/1988
71	000104625	CIRLANIA MARIA DA SILVA	0.0	0.0	0.0	07/04/1988
72	000119561	MARIVALDA MARIA DA SILVA	0.0	0.0	0.0	09/04/1988



73	000099960	GRACILIANA DA SILVA OLIVEIRA	0.0	0.0	0.0	17/06/1988
74	000119739	JESSICA DANIELE DOS SANTOS SILVA	0.0	0.0	0.0	20/06/1988
75	000105147	MARIVÂNIA DOS SANTOS SILVA	0.0	0.0	0.0	24/07/1988
76	000117889	HIOLANDA BARROS DOS SANTOS	0.0	0.0	0.0	11/08/1988
77	000104533	JOSENILDA CÂNDIDO DA SILVA	0.0	0.0	0.0	31/08/1988
78	000105589	GABRIELA RIBEIRO DOS SANTOS	0.0	0.0	0.0	17/02/1989
79	000119135	NOÊMIA ALVES DA SILVA	0.0	0.0	0.0	01/08/1989
80	000112110	MIRLAINE FERREIRA DA SILVA	0.0	0.0	0.0	05/09/1989
81	000113919	CAMILA MARIA DA SILVA	0.0	0.0	0.0	20/02/1990
82	000112565	GERLIANE SILVA MELO	0.0	0.0	0.0	10/07/1990
83	000103291	RAFAEL DA SILVA LINO	0.0	0.0	0.0	15/05/1992
84	000114594	DJANIRA MARIA DA SILVA	0.0	0.0	0.0	08/04/1993
85	000116180	WALQUIRIA DOS SANTOS BORGES	0.0	0.0	0.0	15/08/1993
86	000109012	BRUNA BEATRIZ DA SILVA OLIVEIRA MENDONÇA	0.0	0.0	0.0	17/05/1994
87	000099661	JULIANA FERNANDA DA SILVA BARROS	0.0	0.0	0.0	06/06/1994
88	000115640	ABILIANE ESTEFANE DA SILVA	0.0	0.0	0.0	22/06/1994
89	000118549	ROSINEIDE MUNIZ DE ARAUJO SILVA	0.0	0.0	0.0	08/04/1995
90	000116689	SHIRLENE MARIA DA SILVA CAVALCANTE	0.0	0.0	0.0	10/10/1995
91	000114121	LETÍCIA DA SILVA SANTOS	0.0	0.0	0.0	22/05/1996
92	000103472	JACIARA SILVA DOS SANTOS	0.0	0.0	0.0	27/03/1997
93	000119261	JONATAS MAX SANTOS SILVA	0.0	0.0	0.0	20/09/1997
94	000114321	KATARINA ESTER SILVA DE SOUZA	0.0	0.0	0.0	06/01/1998
95	000115679	RAFAELA JULIA DOS SANTOS	0.0	0.0	0.0	29/03/1998
96	000117626	AMANDA STEFANE MARCELINO DA SILVA	0.0	0.0	0.0	13/06/1999
97	000101438	ISABELLI DE CARVALHO SILVA	0.0	0.0	0.0	11/09/1999
98	000114939	RAYNÊS BRENDA DA SILVA	0.0	0.0	0.0	10/09/2000
99	000112312	BEATRIZ REGINA SILVA	0.0	0.0	0.0	11/09/2000
100	000117568	MARIA ALESSANDRA PEREIRA DA SILVA	0.0	0.0	0.0	06/07/2001
101	000112391	ARNANDA CARLA MARIA DA SILVA	0.0	0.0	0.0	28/06/2002
102	000101939	EDUARDA IZAUARA MALTA PEREIRA	0.0	0.0	0.0	27/11/2002
103	000120133	SIRLEY SILVA SOUZA	0.0	0.0	0.0	18/04/2020

GERE: 10º GERE Cidade: SÃO LUÍS DO QUITUNDE

COL.	INSCRIÇÃO	NOME	P.T.	P.T.F.C.	P.T.E.	NASC
1	000112467	ADRIANA SANTOS DA SILVA	8.8	4.0	4.8	08/01/1978
2	000100445	MARIA MAGALI OLIVEIRA DA SILVA	6.0	0.0	6.0	23/10/1977
3	000106290	QUITÉRIA FERREIRA DA SILVA	6.0	0.0	6.0	13/11/1979
4	000117763	SUELEIDE ELEUTÉRIO DA SILVA	6.0	0.0	6.0	23/01/1987
5	000100870	GILDA SOUZA DA SILVA	6.0	0.0	6.0	03/03/1987
6	000102091	EDVANIA INÁCIO DOS SANTOS	5.0	0.0	5.0	01/01/1970
7	000099024	VILMA MARIA COSME DE MELO	4.8	0.0	4.8	27/07/1972
8	000100075	VALDILENE LIMA DOS SANTOS	4.8	0.0	4.8	05/02/1979
9	000112870	ALEXSANDRA SANTOS DA SILVA	4.8	0.0	4.8	20/05/1979
10	000109471	MARIA VALDELINE DA SILVA GOMES	4.4	2.0	2.4	15/11/1994
11	000106877	ELIENE NASCIMENTO DOS SANTOS	4.2	0.0	4.2	17/04/1979
12	000119755	MARIA EDUARDA DA SILVA FERREIRA	4.1	4.0	0.1	08/10/1989
13	000109396	JOSÉ VALDIR DA SILVA GOMES	4.0	4.0	0.0	01/05/1998
14	000119462	JILDETE MARIA DE FARIAS	3.6	0.0	3.6	10/03/1971
15	000103022	MARIA IVETE VASCONCELOS DOS SANTOS	3.2	2.0	1.2	28/10/1977
16	000114486	MARIA DE FÁTIMA DOS SANTOS DIAS	3.2	0.0	3.2	24/07/1988
17	000107692	JANAINA DA SILVA LEOPOLDINO	2.7	2.0	0.7	07/07/1993
18	000119377	RESIDÊNCIA DOS SANTOS HELIODORO	2.5	2.0	0.5	18/03/2001
19	000110470	LEILA PATRÍCIA SILVA DOS SANTOS	2.4	0.0	2.4	24/07/1984
20	000104164	ROSINEIDE MARIA DOS SANTOS ALVES	2.3	0.0	2.3	01/01/1972
21	000106870	EUVÂNIA DOS SANTOS COSTA	2.0	2.0	0.0	19/04/1989
22	000111951	CLAUDINEIDE AMANDA ARCANJO DOS SANTOS	2.0	2.0	0.0	28/08/1990
23	000105413	WELLIDIANE MARIA DA SILVA	2.0	2.0	0.0	22/04/1994
24	000101953	JERDIELE BIANCA CONCEIÇÃO DOS SANTOS	2.0	2.0	0.0	18/11/2001
25	000104725	FLÁVIA ROBERTA DE LIMA CHAVES	1.8	0.0	1.8	13/11/1964
26	000112946	MARIA MADALENA AGUIAR DE LIMA	1.4	0.0	1.4	26/07/1990
27	000112899	JOSILEIDE CONCEIÇÃO DOS SANTOS VILELA	0.9	0.0	0.9	26/01/1977
28	000106384	ERISLAYNE LAIS SANTOS DÁ SILVA	0.6	0.0	0.6	15/11/1998
29	000113754	JANE CLEIDE DOS SANTOS FERNANDES	0.3	0.0	0.3	27/03/1981
30	000104485	GELSA NASCIMENTO DOS SANTOS	0.0	0.0	0.0	11/12/1968
31	000104172	MARIA APARECIDA LEITE FLORES	0.0	0.0	0.0	22/07/1970
32	000111731	MARIA JOSE DA SILVA	0.0	0.0	0.0	23/08/1971
33	000107657	KADJA PATRÍCIA DA ROCHA PEREIRA	0.0	0.0	0.0	07/09/1974
34	000119194	ROSEANE AMORIM FELÍSMINO	0.0	0.0	0.0	12/03/1975
35	000103525	JOSILENE SOARES SILVA	0.0	0.0	0.0	07/04/1975
36	000100308	ELIENE SANTOS DA SILVA	0.0	0.0	0.0	28/04/1976
37	000100416	CÉLIA MARIA DOS SANTOS	0.0	0.0	0.0	28/04/1976
38	000100237	ANDREZA LAMBUZA ALMEIDA DA SILVA	0.0	0.0	0.0	25/11/1976
39	000119119	LUCIENE AMORIM FELÍSMINO	0.0	0.0	0.0	03/02/1977
40	000118723	DJANIRA MARIA DOS SANTOS	0.0	0.0	0.0	02/06/1977
41	000105783	EDILEUZA LAMENHA LINS FERREIRA	0.0	0.0	0.0	07/09/1977
42	000119582	RAQUEL MARIA DA SILVA	0.0	0.0	0.0	07/09/1977
43	000109136	CELIA MARIA DE LIRA SANTOS	0.0	0.0	0.0	28/07/1978
44	000103364	ELIANE MARIA ROCHA SANTOS DE OLIVEIRA	0.0	0.0	0.0	16/11/1978
45	000102190	LEYLA PEREIRA CAVALCANTE	0.0	0.0	0.0	02/10/1979
46	000111430	LUCIENE DA SILVA RAMOS	0.0	0.0	0.0	08/09/1980
47	000103832	JOSIANE FERREIRA DA SILVA	0.0	0.0	0.0	25/05/1983
48	000113756	SILVANEIDE DOS SANTOS SILVA	0.0	0.0	0.0	27/04/1984
49	000098339	MARIA CÍCERA CONCEIÇÃO DA SILVA	0.0	0.0	0.0	04/11/1984
50	000107920	MIRELLY DOS SANTOS HERMINIO	0.0	0.0	0.0	21/11/1984
51	000099158	EDNA MARIA CONCEIÇÃO DE OLIVEIRA SANTOS	0.0	0.0	0.0	22/08/1986
52	000111398	WELLIDA FELÍSMINO RIBEIRO	0.0	0.0	0.0	10/03/1987
53	000118771	VALESKA MARIA SANTOS PEROBA	0.0	0.0	0.0	26/02/1988
54	000113784	MARIA JOSÉ ELIDIANE DA SILVA	0.0	0.0	0.0	04/04/1988
55	000117439	TALMILES SILVA DOS SANTOS	0.0	0.0	0.0	09/06/1988
56	000106979	ADRIELE DA CONCEIÇÃO GARLOPE	0.0	0.0	0.0	17/10/1988
57	000103752	LIZETE DE FARIAS TERÇO DA SILVA	0.0	0.0	0.0	04/10/1989
58	000111888	CRISTIANA DO NASCIMENTO CULA	0.0	0.0	0.0	11/06/1990
59	000118371	ROSANA MARIA DA SILVA	0.0	0.0	0.0	14/11/1990
60	000111960	MARIA ROBERTA DA SILVA LOURENÇO	0.0	0.0	0.0	27/12/1990
61	000116537	MARCELA MARIA DA SILVA	0.0	0.0	0.0	24/05/1992
62	000109326	VALDILENE DA SILVA GOMES	0.0	0.0	0.0	16/11/1993
63	000113887	EMYLLAY SUANNY LIMA BUARQUE	0.0	0.0	0.0	26/04/1994
64	000116246	HELOISA HELENA DA SILVA NUNES	0.0	0.0	0.0	08/06/1994
65	000117366	JUCIARA LIMA DOS SANTOS	0.0	0.0	0.0	02/08/1994
66	000107632	JACIANE SANTOS DA SILVA	0.0	0.0	0.0	08/09/1995
67	000118270	JULIANA KELLY DOS SANTOS	0.0	0.0	0.0	09/10/1996
68	000118443	LUCIRLAINE DE ARAÚJO SANTOS GONZAGA	0.0	0.0	0.0	19/11/1996
69	000099757	EDUARDA PATRÍCIA GOMES DA SILVA SANTOS	0.0	0.0	0.0	10/01/1997
70	000117306	MARIA CLARA SILVA DO NASCIMENTO	0.0	0.0	0.0	22/01/1997
71	000110379	SAMUEL DA SILVA NASCIMENTO	0.0	0.0	0.0	03/11/1998
72	000104572	MARIA EDUARDA SOARES LINS	0.0	0.0	0.0	23/12/1998

73	000111885	MARIA CLAUDIA DA SILVA ALVES	0.0	0.0	0.0	31/05/1999
74	000100277	MAYARA MARIA SANTOS DA SILVA	0.0	0.0	0.0	31/10/1999
75	000106699	VALCICLEIDE OSMANDO DA SILVA	0.0	0.0	0.0	08/11/1999
76	000111067	WILLIANE DOS SANTOS LOPES	0.0	0.0	0.0	04/02/2000
77	000104694	LYARA MELISSA LINS DE OLIVEIRA	0.0	0.0	0.0	12/05/2000
78	000109819	AMANDA THAMIREZ DA SILVA PORCIUNCUA	0.0	0.0	0.0	31/07/2000
79	000103367	MICIRLANE SILVA DOS SANTOS	0.0	0.0	0.0	05/04/2001
80	000116548	DANIELLE SILVA BEZERRA DE MORAIS	0.0	0.0	0.0	19/06/2001
81	000117627	ELIDAYANE DA SILVA LIMA	0.0	0.0	0.0	21/08/2002
82	000106141	LAÍS CAMILLE ARAÚJO LINS DE ALBUQUERQUE	0.0	0.0	0.0	06/09/2003

GERE: 10ª GERE Cidade: SÃO MIGUEL DOS MILAGRES						
COL.	INSCRIÇÃO	NOME	P.T.	P.T.F.C.	P.T.E.	NASC
1	000119976	WAKILMA SILVA SANTOS	10.0	4.0	6.0	17/08/1978
2	000104921	AURELIANO DUARTE SILVA	9.4	4.0	5.4	05/09/1991
3	000113349	ROSINEIDE CAVALCANTE LIRA DOS SANTOS	5.2	0.0	5.2	06/06/1980
4	000106947	DÉBORA INÁCIO DA SILVA	2.4	0.0	2.4	19/12/1975
5	000116969	CÍCERA ISABELLY BARBOSA DA SILVA LESSA	2.0	2.0	0.0	13/08/1993
6	000106721	ROSA CRISTINA DE LIMA	1.2	0.0	1.2	06/04/1976
7	000105187	THAMIREZ PATRICIA DA SILVA	0.7	0.0	0.7	12/09/1987
8	000111318	JANESSA FELIX PEREIRA	0.0	0.0	0.0	04/04/1991
9	000098785	MARIANA DA CONCEIÇÃO ALVES	0.0	0.0	0.0	07/05/1993
10	000114656	JAUDIRA DO NASCIMENTO CAVALCANTE	0.0	0.0	0.0	23/10/1993
11	000107907	ELAINE ARAUJO DOS SANTOS FELIZARDO	0.0	0.0	0.0	03/09/1997
12	000107872	LUIZ RONALD DOS SANTOS CARVALHO	0.0	0.0	0.0	12/09/1998

GERE: 11ª GERE Cidade: ÁGUA BRANCA						
COL.	INSCRIÇÃO	NOME	P.T.	P.T.F.C.	P.T.E.	NASC
1	000114712	MARIA CÍCERA LOPES DA SILVA	10.0	4.0	6.0	09/11/1989
2	000111983	ANA CRISTINA LOPES DA SILVA	8.7	4.0	4.7	23/06/1988
3	000114720	GILVANEIDE NOIA DA SILVA	7.3	2.0	5.3	21/08/1988
4	000102974	JOSE LOPES DA SILVA FILHO	6.5	2.0	4.5	24/12/1987
5	000111734	EDVANIA LEITE DA SILVA	6.0	0.0	6.0	04/03/1986
6	000117449	ZULEIDE DOS SANTOS SANDES	5.2	4.0	1.2	07/04/1987
7	000101001	IVANEIDE DA SILVA OLIVEIRA	4.8	2.0	2.8	29/08/1978
8	000109249	MARIA ELIANE PEREIRA SIQUEIRA	4.8	0.0	4.8	11/07/1976
9	000117717	CLECIA DA SILVA DOS SANTOS	4.2	4.0	0.2	01/08/1999
10	000111873	GILDA DE ARAUJO FEITOZA LIMA	3.6	0.0	3.6	05/09/1969
11	000110120	CLEITON DOUGLAS BARROS DE LIMA	3.2	0.0	3.2	07/04/1994
12	000113683	JAINÉ NUNES TOMAZ DOS SANTOS AQUINO	2.6	2.0	0.6	18/03/1993
13	000111279	ELISÂNGELA DOS SANTOS SOUZA	2.0	2.0	0.0	19/08/1982
14	000098195	MÁRCIO JOSÉ BATISTA DA SILVA	2.0	2.0	0.0	20/03/1983
15	000098420	CRISTIANE DOS SANTOS DA SILVA	2.0	2.0	0.0	27/09/1983
16	000118872	EDVANIA LOPES DA SILVA	2.0	2.0	0.0	25/02/1986
17	000115615	SIDIJANE SANDES SILVA OLIVEIRA.	2.0	2.0	0.0	17/01/1989
18	000102228	ANA PAULA DOS SANTOS DA SILVA	2.0	2.0	0.0	17/07/1989
19	000108797	MANUELA RIBEIRO TORRES	2.0	2.0	0.0	01/03/1997
20	000118999	MARIA DAYSE DE AQUINO SANTOS	2.0	2.0	0.0	05/02/2000
21	000108998	ELISÂNGELA DE MELO DA SILVA DOS SANTOS	1.9	0.0	1.9	26/11/1978
22	000111895	MARIA DAS GRAÇAS DA CONCEIÇÃO DOS SANTOS	0.0	0.0	0.0	04/01/1971
23	000118640	CÍCERA RAIMUNDO DE OLIVEIRA	0.0	0.0	0.0	06/09/1973
24	000105489	JOSELIA FEITOZA DE BARROS	0.0	0.0	0.0	29/06/1976
25	000113176	MARIA DAS GRAÇAS PEREIRA LIMA	0.0	0.0	0.0	26/09/1980
26	000108671	CÍCERA FERREIRA DE ANDRADE CAMPOS	0.0	0.0	0.0	30/03/1982
27	000110050	ANA CLECIA ALVES DA SILVA SALVIANO	0.0	0.0	0.0	15/05/1982
28	000117740	VIVIANE GOMES FEITOZA DO NASCIMENTO	0.0	0.0	0.0	01/06/1982
29	000119610	MARIA DO CARMO PEREIRA LEITE	0.0	0.0	0.0	10/02/1983
30	000116562	JAMILLY GOMES DOS SANTOS	0.0	0.0	0.0	23/10/1984
31	000104801	HADELYANE SIQUEIRA DE SOUZA SANTOS	0.0	0.0	0.0	28/10/1984
32	000109963	SIDCLEIDE ALVES DA SILVA	0.0	0.0	0.0	12/12/1984
33	000110801	DANIELA DA SILVA CARLOS BARROS	0.0	0.0	0.0	21/12/1984
34	000120020	NELDEVÂNIA TEIXEIRA DA SILVA LIMA	0.0	0.0	0.0	05/08/1985
35	000119736	MARIA INEZ TEIXEIRA LIMA FEITOZA	0.0	0.0	0.0	10/12/1986
36	000119854	RODOLFO SOBREIRA FEITOZA	0.0	0.0	0.0	25/10/1987
37	000110994	CLEURIANE FEITOZA DOS SANTOS	0.0	0.0	0.0	02/07/1989
38	000111811	GISELENE DE SOUZA SILVA FERREIRA	0.0	0.0	0.0	27/05/1990
39	000108356	CARLOS GUSTAVO FAUSTO PAIVA	0.0	0.0	0.0	24/12/1990
40	000113956	ROSEANE FEITOZA DE BARROS	0.0	0.0	0.0	09/06/1991
41	000104817	JOSEANE SIQUEIRA DA SILVA	0.0	0.0	0.0	17/10/1993
42	000110175	GIRLEIDE MARIA BARROS DE LIMA ANDRADE	0.0	0.0	0.0	22/03/1996
43	000099732	MARIA PAULEANA RODRIGUES AQUINO	0.0	0.0	0.0	24/04/1996
44	000101029	FRANCIELE TEIXEIRA DA PAZ	0.0	0.0	0.0	07/02/1997
45	000117452	AMANDA HELOÍSA GUSTAVO ARAÚJO	0.0	0.0	0.0	19/05/1997
46	000117745	LUCLÉCIA DA SILVA DOS SANTOS	0.0	0.0	0.0	14/11/1997
47	000119424	DENISE FEITOZA DE ALMEIDA	0.0	0.0	0.0	04/06/1998
48	000113503	SILVANI SILVA DO NASCIMENTO	0.0	0.0	0.0	18/05/1999
49	000107593	CAROLINE DA SILVA DOS SANTOS	0.0	0.0	0.0	19/11/1999

GERE: 11ª GERE Cidade: DELMIRO GOUVEIA						
COL.	INSCRIÇÃO	NOME	P.T.	P.T.F.C.	P.T.E.	NASC
1	000102324	LUCINEIDE HENRIQUE DE ARAUJO	8.4	4.0	4.4	12/01/1987
2	000107326	CLAENE DE JESUS ALENCAR	8.0	2.0	6.0	01/03/1984
3	000116487	GEANE DE MELO SILVA	6.5	4.0	2.5	27/05/1988
4	000116649	ZORAIDE DA SILVA PEREIRA	6.4	2.0	4.4	24/01/1981
5	000103600	JANETE SANTANA SILVA	6.0	4.0	2.0	25/12/1980
6	000114471	MARIA GIVALDA ARAÚJO	6.0	0.0	6.0	13/04/1980
7	000100871	ANA NERY MOREIRA VALÕES	5.2	4.0	1.2	30/12/1980
8	000097857	MARCELA DA SILVA	5.2	4.0	1.2	31/12/1980
9	000100234	CAROLINA DE ANDRADE RODRIGUES	5.0	4.0	1.0	21/07/1997
10	000104824	LUCINEIDE GONZAGA DA SILVA	4.0	2.0	2.0	27/01/1972
11	000098955	ANA MARCIA DA SILVA	4.0	4.0	0.0	19/11/1977
12	000100961	SIMONE DOS SANTOS LIMA	4.0	4.0	0.0	12/06/1990
13	000097828	MAXUEL RODRIGUES ALVES	4.0	4.0	0.0	16/03/1992
14	000114736	LARISSA REGINA FARIAS DA SILVA	4.0	4.0	0.0	11/01/1996
15	000110333	LUANA VENTURA VIEIRA	4.0	4.0	0.0	05/05/1996
16	000118825	RENATA GOMES FIGUEIREDO	4.0	4.0	0.0	18/02/1997
17	000116250	MARCIANE DOS SANTOS LIMA	3.6	0.0	3.6	12/10/1986
18	000103892	TÁSSIA DAIELLE RODRIGUES SILVA	2.8	2.0	0.8	21/09/1989
19	000116987	EUNICE MARIA DOS SANTOS	2.7	0.0	2.7	19/06/1960
20	000112195	DENICE ALVES DA SILVA	2.4	0.0	2.4	05/09/1978
21	000098579	MARIA APARECIDA ALVES DA SILVA	2.4	0.0	2.4	25/04/1997
22	000111216	KÁTIA TAVARES DA COSTA	2.0	2.0	0.0	08/01/1979
23	000108039	TATIANE SIQUEIRA ALMEIDA	2.0	2.0	0.0	18/11/1979
24	000104908	MARIA DANIELA PONCIANO DA SILVA	2.0	2.0	0.0	02/10/1982
25	000104608	POLIANA FABRICIA CAVALCANTE PEREIRA	2.0	2.0	0.0	23/04/1987
26	000101360	JANIELE DE FRANÇA MARTINS	2.0	2.0	0.0	13/01/1991
27	000104290	CRISTIANE OLIVEIRA DA SILVA	2.0	2.0	0.0	17/01/1994
28	000103727	ROBERTA LOUISY BRANDÃO	2.0	2.0	0.0	06/06/2000
29	000113453	LUCAS GOMES VILAR	2.0	2.0	0.0	23/12/2000
30	000099744	ANTÔNIA SOUZA DE MELLO	1.2	0.0	1.2	18/08/1975
31	000118728	RAQUEL DE JESUS MOTA	1.2	0.0	1.2	26/09/1984
32	000099176	FERNANDA SOBRAL DO NASCIMENTO ALMEIDA	1.2	0.0	1.2	05/05/1986
33	000101094	EDINALVA ANA RAIMUNDO DA SILVA	1.1	0.0	1.1	09/08/1975
34	000109385	MARIA CRISTIANE DE ARRUDA	0.7	0.0	0.7	18/05/1974
35	000103779	ANTÔNIO CARLOS SANTOS DE JESUS	0.4	0.0	0.4	11/06/1972
36	000103507	SANDRA SANTOS SILVA	0.4	0.0	0.4	08/01/1986
37	000118015	MARCO ANTONIO GOMES DA SILVA	0.0	0.0	0.0	22/02/1962
38	000107272	MARIA LEONOR RAIMUNDO	0.0	0.0	0.0	21/02/1966
39	000119775	MARIA GORETE DA SILVA NASCIMENTO	0.0	0.0	0.0	05/08/1968
40	000113798	MARIA DA CONCEIÇÃO RODRIGUES DE SOUZA	0.0	0.0	0.0	23/05/1969
41	000103771	MARIA JOSE DA CONCEICAO SOUZA	0.0	0.0	0.0	05/12/1970
42	000119724	FÁBIA KARINE MOREIRA	0.0	0.0	0.0	23/09/1972
43	000120197	SUELY DE AMORIM BISPO	0.0	0.0	0.0	13/03/1974
44	000106597	SUELI RODRIGUES DOS SANTOS	0.0	0.0	0.0	11/05/1975
45	000111421	CRISTIANE DE BARROS SILVA	0.0	0.0	0.0	17/02/1978
46	000107086	SILVANA OLIVEIRA DOS ANJOS	0.0	0.0	0.0	14/12/1978
47	000107050	SIMONE JORGE DA SILVA	0.0	0.0	0.0	23/12/1978
48	000107246	JOSELITA OLIVEIRA TEIXEIRA LUNA	0.0	0.0	0.0	23/02/1979
49	000102923	MARTA SALES VIDAL	0.0	0.0	0.0	27/12/1980
50	000112362	RENATA ADRIANA LIMA	0.0	0.0	0.0	25/05/1981
51	000107136	LUCIANO DA SILVA	0.0	0.0	0.0	15/08/1981
52	000113923	ANA MARCIA GOMES DA SILVA	0.0	0.0	0.0	13/09/1981
53	000107332	ROBSON TEIXEIRA LIMA	0.0	0.0	0.0	30/08/1982
54	000109933	ANA PAULA RODRIGUES DE OLIVEIRA	0.0	0.0	0.0	15/09/1982
55	000112211	ALINE LIMA DA SILVA	0.0	0.0	0.0	15/10/1982
56	000110513	MARIA JANE GOMES	0.0	0.0	0.0	23/06/1984
57	000107092	JOANA ÉRIKA MENEZES SANTOS	0.0	0.0	0.0	24/06/1984
58	000112519	ANA MARIA DOS SANTOS MENEZES	0.0	0.0	0.0	15/07/1984
59	000101807	ROGERIA DA SILVA SEBASTIÃO	0.0	0.0	0.0	31/12/1984
60	000109561	GENI MARIA DA SILVA	0.0	0.0	0.0	07/02/1985
61	000113084	JUCIELMA SILVA DO NASCIMENTO	0.0	0.0	0.0	12/10/1985
62	000102390	ALAINÉ DANTAS DE OLIVEIRA DOS SANTOS	0.0	0.0	0.0	27/10/1986
63	000116619	EWELYN DOS SANTOS BERNARDO	0.0	0.0	0.0	23/02/1987
64	000099802	ANDREA PEREIRA DA SILVA	0.0	0.0	0.0	22/03/1987
65	000113448	SARA VIVIANE DE AGUIAR MAURICIO	0.0	0.0	0.0	21/04/1987
66	000119534	RILMANY BEZERRA DE SOUZA CHAVES	0.0	0.0	0.0	05/05/1987
67	000103009	WANEISSA CAVALCANTE DE ALENCAR	0.0	0.0	0.0	11/06/1987
68	000119028	MARIA ELIANE MOREIRA DE LIMA	0.0	0.0	0.0	01/09/1987
69	000113177	TAMIRES MARIA PEREIRA BATISTA	0.0	0.0	0.0	14/11/1987
70	000108179	MARINEZ DA SILVA RODRIGUES	0.0	0.0	0.0	23/07/1988
71	000117628	DANIELE SILVA SANTOS	0.0	0.0	0.0	02/09/1988
72	000119886	AZENATE PEREIRA ARAUJO	0.0	0.0	0.0	31/12/1988

73	000112307	MARÍLIA PEREIRA NOIA	0.0	0.0	0.0	12/04/1989
74	000104555	EDINELMA MARIA DA SILVA	0.0	0.0	0.0	15/04/1989
75	000112163	MARIANA BEZERRA SIQUEIRRA	0.0	0.0	0.0	20/08/1989
76	000102183	JANAINA DE JESUS ALMEIDA NOVAIS	0.0	0.0	0.0	17/09/1989
77	000119315	ISABELLA CAVALCANTE PEREIRA	0.0	0.0	0.0	18/03/1990
78	000118265	MARIA ILMA DA SILVA LIMA	0.0	0.0	0.0	04/09/1990
79	000116648	CARLA MICHELLE ALVES DA SILVA	0.0	0.0	0.0	28/09/1991
80	000110747	FRANCIELE DA SILVA AMARAL LIMA	0.0	0.0	0.0	01/10/1991
81	000108894	RAQUEL DOS SANTOS GONZAGA	0.0	0.0	0.0	29/01/1992
82	000099311	IRIAN VANESSA ALVES PEREIRA	0.0	0.0	0.0	19/09/1992
83	000105136	MARÍA SAMARA JUREMA DA SILVA	0.0	0.0	0.0	30/08/1993
84	000111646	DÉBORA DOS ANJOS SANTOS	0.0	0.0	0.0	10/11/1993
85	000110726	RAFAELA TEOTONIO SILVA	0.0	0.0	0.0	03/12/1993
86	000108644	ALINE SILVA TELES	0.0	0.0	0.0	11/02/1994
87	000110860	AMANDA GOMES DOS SANTOS	0.0	0.0	0.0	06/03/1994
88	000107168	NADIANE ALVES DA SILVA	0.0	0.0	0.0	27/06/1994
89	000098190	ANDREZA SOUZA MENEZES	0.0	0.0	0.0	13/12/1994
90	000104122	VANESSA MARTINS DE SOUZA	0.0	0.0	0.0	15/04/1996
91	000105802	JACIARA SOUZA DA SILVA	0.0	0.0	0.0	25/06/1996
92	000100719	GRACIELE CARLEANE FERREIRA RODRIGUES	0.0	0.0	0.0	07/04/1997
93	000111986	WELLYDA RODRIGUES DA SILVA	0.0	0.0	0.0	19/04/1997
94	000098143	TAINÁ CABRAL ALVES DA SILVA	0.0	0.0	0.0	10/08/1997
95	000099367	LETÍCIA DOS REIS GOUVEIA	0.0	0.0	0.0	21/05/1998
96	000107554	CICERO PEREIRA DA SILVA	0.0	0.0	0.0	29/06/1998
97	000108912	RILMARA ISIS CORDEIRO DA SILVA	0.0	0.0	0.0	24/10/1998
98	000100209	PALOMA PORFÍRIO LIMA	0.0	0.0	0.0	27/03/1999
99	000108961	RAFAEL DOS SANTOS	0.0	0.0	0.0	14/10/1999
100	000106913	ERIK THIAGO TEOTÔNIO DA SILVA	0.0	0.0	0.0	17/10/1999
101	000112566	KALIELAINE MOREIRA DE SOUZA	0.0	0.0	0.0	15/04/2000
102	000103521	GIRLARA VITORIA SANTANA LISBOA	0.0	0.0	0.0	17/07/2000
103	000113873	YASMIN MARTINS DE SOUZA	0.0	0.0	0.0	16/09/2000
104	000102326	EMANUELLA GOMES MOREIRA	0.0	0.0	0.0	01/11/2000
105	000098935	JANAINA MARIA DOS SANTOS LIMA	0.0	0.0	0.0	08/04/2001
106	000117300	DAVI SOBREIRA QUEIROZ DE BARROS	0.0	0.0	0.0	22/06/2001
107	000120017	IRIS RICARDO DE OLIVEIRA	0.0	0.0	0.0	08/08/2001
108	000103415	FRANCIWISLLA GONÇALVES OLIVEIRA	0.0	0.0	0.0	06/05/2002
109	000117792	CAMILA DOS SANTOS PEREIRA	0.0	0.0	0.0	09/05/2002
110	000118156	JÚLIA ELLEN FILGUEIRA DOS SANTOS	0.0	0.0	0.0	08/02/2003

GERE: 11ª GERE Cidade: INHAPI						
COL.	INSCRIÇÃO	NOME	P.T.	P.T.F.C.	P.T.E.	NASC
1	000099227	ADRIANA RODRIGUES DOS SANTOS	10.0	4.0	6.0	28/03/1981
2	000117420	APARECIDA DOS SANTOS	6.0	0.0	6.0	27/02/1976
3	000099540	MARIA CRISTIANE PEREIRA DA SILVA	5.3	0.0	5.3	14/06/1990
4	000113770	BEATRIZ DE SIQUEIRA QUIDUTE	4.0	4.0	0.0	24/06/1997
5	000107291	TAUANY SOUZA DA SILVA	4.0	4.0	0.0	15/07/2000
6	000113193	CICERA JOICE LIMA DA SILVA	4.0	4.0	0.0	19/06/2002
7	000109451	ELISANGELA SOUZA COSTA	2.0	2.0	0.0	30/05/1995
8	000116510	LUCÉLIA ROCHA SIQUEIRA	0.0	0.0	0.0	08/04/1974
9	000110478	MARIA ELZA NASCIMENTO DE ALENCAR	0.0	0.0	0.0	22/04/1975
10	000118429	MARIA GILDA DE MATOS FERREIRA	0.0	0.0	0.0	11/01/1976
11	000115686	ADRIANA MARIA LIMA	0.0	0.0	0.0	16/07/1977
12	000106528	MARIA APARECIDA SILVA DOS SANTOS	0.0	0.0	0.0	19/11/1977
13	000100724	MARIA JOÉSIA SANTOS DE SOUZA	0.0	0.0	0.0	22/11/1980
14	000111687	MARIA DE LOURDES DANTAS HORACIO	0.0	0.0	0.0	17/02/1982
15	000107535	SILVANA MARIA LIMA DA SILVA	0.0	0.0	0.0	03/09/1983
16	000100810	ROSIMEIRE SILVA DE MELO	0.0	0.0	0.0	04/07/1986
17	000114412	EMÍLIA SILVA DE MELO FRANÇA	0.0	0.0	0.0	13/03/1987
18	000116995	GIVANILDA DE LOURDES TORRES	0.0	0.0	0.0	23/09/1989
19	000100391	FERNANDA CAMPOS DA SILVA	0.0	0.0	0.0	27/02/1995
20	000108533	ELOISA SANTOS DA SILVA	0.0	0.0	0.0	21/04/1997
21	000100663	CARLA REGINA DE SOUZA	0.0	0.0	0.0	18/02/1999
22	000117392	MARIA APARECIDA DE LEMOS GONZAGA	0.0	0.0	0.0	08/05/1999
23	000118058	MARIA EUGENIA FERREIRA LACERDA	0.0	0.0	0.0	13/11/2000



GERE: 11ª GERE Cidade: MATA GRANDE						
COL.	INSCRIÇÃO	NOME	P.T.	P.T.F.C.	P.T.E.	NASC
1	000110099	GILMAR PEDRO DA SILVA	8.0	2.0	6.0	20/01/1978
2	000100412	KLEBSON PEREIRA DOS SANTOS	8.0	2.0	6.0	08/02/1982
3	000114308	SUELI CAVALCANTE PEREIRA	6.0	0.0	6.0	31/03/1981
4	000110320	MARIA DAS GRAÇAS DA SILVA	6.0	0.0	6.0	10/08/1983
5	000110012	JOYCE FELICIANO DA SILVA	4.8	2.0	2.8	27/12/1993
6	000117157	ROZINETE RODRIGUES DE LIMA	4.7	2.0	2.7	23/09/1965
7	000101102	SIMONEIDE BANDEIRA DA SILVA	4.0	4.0	0.0	29/05/1981
8	000109881	ANDRESSA DA SILVA LIMA	4.0	4.0	0.0	21/06/1992
9	000107592	ANDREZA MARIA DE OLIVEIRA	4.0	4.0	0.0	19/05/1995
10	000100296	KAROLINE BANDEIRA SOUSA	3.6	0.0	3.6	07/11/1994
11	000110165	JACIANE ARAUJO DE MACEDO	2.4	0.0	2.4	09/01/1983
12	000109224	LIZIANE RODRIGUES BATISTA	2.0	2.0	0.0	06/02/1986
13	000104477	DANILA SANTOS BARBOSA	2.0	2.0	0.0	15/01/1992
14	000106535	EXPEDITO DA SILVA JÚNIOR	2.0	2.0	0.0	21/04/1993
15	000114034	DANIELE DA SILVA PEREIRA	0.0	0.0	0.0	18/09/1983
16	000108650	FABRICIA SILVA DOS SANTOS BRANDÃO	0.0	0.0	0.0	28/08/1984
17	000112233	ELIANIZE RODRIGUES NUNES	0.0	0.0	0.0	11/09/1984
18	000106287	MARIA ERIKA LIMA REIS	0.0	0.0	0.0	07/07/1988
19	000115475	JULIANA MARIA SANTOS DA SILVA	0.0	0.0	0.0	22/01/1989
20	000113991	IANA LÍDIA DA SILVA PEREIRA	0.0	0.0	0.0	13/03/1989
21	000106288	ANA CLAUDIA DO NASCIMENTO	0.0	0.0	0.0	11/05/1991
22	000107394	JEISE DA SILVA BANDEIRA	0.0	0.0	0.0	24/05/1991
23	000108670	MARIA LUANA BANDEIRA DA SILVA	0.0	0.0	0.0	12/02/1992
24	000119665	NATHÁLIA CÂNDIDO GOMES DE SÁ	0.0	0.0	0.0	25/05/1992
25	000111148	MARIA ADRIANA DA SILVA SANTOS	0.0	0.0	0.0	25/04/1993
26	000113547	BEATRIZ LIMA DOS SANTOS	0.0	0.0	0.0	25/07/1994
27	000106070	JÉSSICA SILVA DE OLIVEIRA BARROS	0.0	0.0	0.0	09/05/1995
28	000109747	LETÍCIA CAMPOS DE LIMA	0.0	0.0	0.0	30/05/1995
29	000111288	MAYSA DOS SANTOS CRISTO	0.0	0.0	0.0	18/10/1999
30	000110212	KAYAN DOUGLAS ROCHA DA SILVA	0.0	0.0	0.0	26/06/2000
31	000109488	YSTEFFANNY GABRIELLY OLIVEIRA DOS SANTOS	0.0	0.0	0.0	15/09/2002

GERE: 11ª GERE Cidade: OLHO D'ÁGUA DO CASADO						
COL.	INSCRIÇÃO	NOME	P.T.	P.T.F.C.	P.T.E.	NASC
1	000101056	MARIA MÔNICA DE OLIVEIRA LIMA	2.0	2.0	0.0	22/06/1994
2	000109733	IARA ANDRADE DOS SANTOS	0.0	0.0	0.0	21/03/2000

GERE: 11ª GERE Cidade: PARICONHA						
COL.	INSCRIÇÃO	NOME	P.T.	P.T.F.C.	P.T.E.	NASC
1	000113968	ERISVANIA DOS SANTOS DA SILVA	4.0	0.0	4.0	28/01/1988
2	000099743	JUCELIA RAMALHO QUEIROZ	2.2	0.0	2.2	01/12/1979
3	000098594	GENILZEANE DA SILVA BEZERRA	2.0	2.0	0.0	19/10/1983
4	000118989	NATALIA SILVA LIMA	2.0	2.0	0.0	16/12/1995
5	000113042	DANIELLE FERNANDA DOS SANTOS BRITO	2.0	2.0	0.0	11/08/1997
6	000119525	ELULAVIA DA SILVA MACIEL	0.0	0.0	0.0	03/10/1976
7	000107718	TIAGO JOSÉ DOS SANTOS	0.0	0.0	0.0	27/04/1987
8	000109356	MARIA ELIZIANE DE LIMA	0.0	0.0	0.0	11/07/1987
9	000106363	ROSANGELA FEITOZA DE BARROS	0.0	0.0	0.0	02/03/1988
10	000103136	ISABELA SOARES DE OLIVEIRA	0.0	0.0	0.0	06/03/1988
11	000100760	VIVIANE DA SILVA SANTOS	0.0	0.0	0.0	28/03/1988

GERE: 11ª GERE Cidade: PIRANHAS						
COL.	INSCRIÇÃO	NOME	P.T.	P.T.F.C.	P.T.E.	NASC
1	000112400	RONIVALDO SOUZA SILVEIRA	10.0	4.0	6.0	14/10/1974
2	000109243	ALESSANDRA VENTURA DOS SANTOS	10.0	4.0	6.0	28/06/1985
3	000108044	MARIA DA SILVA DOS SANTOS	8.0	2.0	6.0	17/03/1969
4	000115504	ELISANGELA SOUZA SILVEIRA	8.0	2.0	6.0	07/09/1976
5	000107853	MARIA AUXILIADORA ALVES BEZERRA PEIXOTO	6.7	4.0	2.7	13/06/1965
6	000110862	MARIA CRISTINA SOARES VITOR	6.2	2.0	4.2	23/10/1970
7	000118288	MARIA RITA GOMES ROCHA	6.0	0.0	6.0	27/01/1964
8	000098305	JOSEANE SILVA DOS ANJOS	6.0	0.0	6.0	27/09/1985
9	000113764	ARTEMIS RODRIGUES	6.0	0.0	6.0	17/07/1986
10	000098242	ANDRÉA PEREIRA	6.0	0.0	6.0	26/07/1988
11	000113077	VERONICA OLIVEIRA PEREIRA BARROS	5.1	4.0	1.1	01/10/1984
12	000113455	CRISTIANO MELO RODRIGUES	4.7	4.0	0.7	20/02/2000
13	000116869	MARIA JAILZA ROCHA DOS SANTOS	4.3	0.0	4.3	15/07/1989
14	000117772	MARIA ARIANA DE ALMEIDA SOARES	4.0	4.0	0.0	29/11/1987
15	000113472	ANDREZA BEZERRA PEIXOTO	4.0	4.0	0.0	14/08/1989
16	000117005	JOSBELINE RACKEL NOBRE RODRIGUES DE OLIVEIRA	4.0	4.0	0.0	20/08/1989
17	000114122	SIMARA DA SILVA SANTOS	4.0	4.0	0.0	07/10/1996
18	000110744	MARIZA MONTEIRO CORREIA	4.0	4.0	0.0	06/03/1999
19	000107880	JULIA SOUZA PERGENTINO	4.0	4.0	0.0	02/08/2000
20	000111261	MARIA ELIZIA SOARES DA SILVA	4.0	4.0	0.0	22/08/2001
21	000113608	PATRICIA MELO RODRIGUES	4.0	4.0	0.0	11/11/2003
22	000110343	HELENILDA VENTURA	2.7	2.0	0.7	10/07/1971
23	000113091	JANE CLEIDE NASCIMENTO DA PAZ	2.2	0.0	2.2	29/07/1981
24	000118231	LEIDE PEREIRA GONCALVES	2.0	2.0	0.0	29/08/1979
25	000116914	VANESSA APARECIDA SILVA VILELA	2.0	2.0	0.0	19/01/1982
26	000112085	MARIA DELBA ALVES LEITE	2.0	2.0	0.0	23/04/1983
27	000116100	ROZEANA DA SILVA LIMA	2.0	2.0	0.0	29/05/1984
28	000105193	AMANDA FERREIRA DE ALCÂNTARA	2.0	2.0	0.0	08/06/1984
29	000118731	MARIA JOSELMA ALCANTARA ALMEIDA	2.0	2.0	0.0	17/02/1986
30	000111305	CLAUDERICY SILVA DA COSTA	2.0	2.0	0.0	04/01/1988
31	000101788	EDIÂNIA MAIARA DE LIMA SILVA	2.0	2.0	0.0	27/04/1991
32	000117303	MARCOS DA SILVA NASCIMENTO	2.0	2.0	0.0	28/12/1995
33	000100361	DANIELLE DOS SANTOS SOUZA	2.0	2.0	0.0	20/06/1997
34	000118016	DANIEL COSTA DOS SANTOS	2.0	2.0	0.0	31/01/2000
35	000117096	NAYLE GUEDES RODRIGUES	2.0	2.0	0.0	30/04/2001
36	000113016	MARILENE SANTOS BARBOSA	1.3	0.0	1.3	15/04/1969
37	000116948	ERISVANIA RAMALHO CRUZ ALENCAR	1.2	0.0	1.2	14/04/1970
38	000100151	CLAUDENICE BATISTA DO NASCIMENTO ALENCAR	0.0	0.0	0.0	18/06/1974
39	000115595	CATIA BARBOSA DOS SANTOS	0.0	0.0	0.0	18/10/1978
40	000116312	IVANEIDE JUREMA DE SÁ	0.0	0.0	0.0	19/11/1978
41	000107624	DANIELA BEZERRA DE SOUZA RODRIGUES	0.0	0.0	0.0	18/03/1983
42	000109163	ADRIANA MARIA TEXEIRA DA SILVA	0.0	0.0	0.0	23/03/1983
43	000105400	LIGIANE VENTURA	0.0	0.0	0.0	03/12/1984
44	000101287	RAFAELA DE SOUZA SOARES SILVA	0.0	0.0	0.0	18/11/1988
45	000111522	RAQUEL SOARES VITOR	0.0	0.0	0.0	03/03/1989
46	000110874	SUZI CRISTIANE SOARES DA SILVA	0.0	0.0	0.0	05/10/1989
47	000113511	LUCIANA RODRIGUES DA SILVA	0.0	0.0	0.0	09/11/1989
48	000110749	ELIANE MORAES SANTOS	0.0	0.0	0.0	23/11/1989
49	000104222	PAULA ALVES LIMA	0.0	0.0	0.0	01/06/1992
50	000116111	RAQUEL SANTOS ALENCAR	0.0	0.0	0.0	07/09/1992
51	000112066	GEFFERSON BARROSO MARTINS	0.0	0.0	0.0	16/11/1993
52	000106251	JÚLIA XAVIER CRUZ	0.0	0.0	0.0	26/11/1995
53	000101337	JULIA GONÇALVES CASTRO	0.0	0.0	0.0	19/02/1996
54	000111098	DAISI RAVENA RODRIGUES DA SILVA	0.0	0.0	0.0	28/01/1999
55	000116905	VANDRESSA FONSECA MEDEIROS	0.0	0.0	0.0	26/03/1999
56	000113797	IAGO SIVA XAVIER	0.0	0.0	0.0	16/05/2000
57	000104798	KHADIJA XAVIER DOS SANTOS	0.0	0.0	0.0	28/02/2002

GERE: 12ª GERE Cidade: COQUEIRO SECO						
COL.	INSCRIÇÃO	NOME	P.T.	P.T.F.C.	P.T.E.	NASC
1	000106399	DAYSIVANIA GOMES DA SILVA	6.0	0.0	6.0	06/01/1983
2	000098658	JANIELE MARCELINO DA SILVA	3.2	2.0	1.2	06/12/1984
3	000105324	ROSILDA MARIA FERREIRA DA SILVA	2.1	0.0	2.1	23/07/1966
4	000114936	IRACEMA DOS SANTOS COELHO FERREIRA	2.0	2.0	0.0	17/09/1965
5	000107849	LUCINEIDE DE LIMA COELHO	2.0	2.0	0.0	04/04/1973
6	000106165	EDLOURDES SANTOS PEDROSA	1.2	0.0	1.2	14/10/1987
7	000108773	NICOLE NUNES DA SILVA PINTO	0.0	0.0	0.0	28/05/1987
8	000101964	RENATA MARIA DA SILVA SANTOS	0.0	0.0	0.0	19/03/1990
9	000101306	ELISANGELA OLIVEIRA DOS SANTOS	0.0	0.0	0.0	27/07/1999

GERE: 12ª GERE Cidade: PILAR

COL.	INSCRIÇÃO	NOME	P.T.	P.T.F.C.	P.T.E.	NASC
1	000114986	MARIA ANTONIA ALVES CANDIDO	10.0	4.0	6.0	02/04/1966
2	000108187	ANDREIA DE OLIVEIRA SILVA COSTA	4.0	4.0	0.0	23/07/1981
3	000106144	SARAH RÉGIA DOS SANTOS	4.0	4.0	0.0	26/05/1986
4	000118196	ANA CRISTINA DA SILVA	2.3	2.0	0.3	03/01/2019
5	000115330	MARIA APARECIDA DOS SANTOS	2.0	2.0	0.0	25/07/1976
6	000111759	LUANA ALVES CAMPOS	2.0	2.0	0.0	04/04/1988
7	000109603	FABIANA FREIRE DOS SANTOS	1.2	0.0	1.2	25/06/1982
8	000117833	LEILIANE DA SILVA	0.6	0.0	0.6	27/05/1986
9	000111015	RAQUEL SANTOS MELO ACIOLI	0.3	0.0	0.3	29/08/1986
10	000116971	MARIA ERIENE DA SILVA SANTOS	0.0	0.0	0.0	21/08/1070
11	000109424	JAUDILENE SILVA ARAÚJO	0.0	0.0	0.0	29/06/1977
12	000103137	ANA MARTA SILVA DE GÓES	0.0	0.0	0.0	31/03/1978
13	000111623	KELIJANE CANDIDO SILVA	0.0	0.0	0.0	10/06/1981
14	000105576	JANE CLEDJA LOPES DA SILVA	0.0	0.0	0.0	05/12/1981
15	000103326	ANA PAULA DE ARAÚJO SANTOS SILVA	0.0	0.0	0.0	06/03/1982
16	000102961	ANGÉLICA ALINE SIMÕES SILVA	0.0	0.0	0.0	12/02/1983
17	000110545	TÍFINA MARIA DE ALBUQUERQUE	0.0	0.0	0.0	23/06/1983
18	000106406	DILMA KELY CASSIMIRO DA SILVA	0.0	0.0	0.0	12/10/1983
19	000114226	ELISÂNGELA DA SILVA VIEIRA NASCIMENTO	0.0	0.0	0.0	08/11/1983
20	000111910	ANA PATRICIA DOS SANTOS	0.0	0.0	0.0	26/05/1984
21	000113024	JOAO PAULO BASILIO TENORIO	0.0	0.0	0.0	16/07/1984
22	000115198	MARIA ALCIONE SANTOS DE OLIVEIRA	0.0	0.0	0.0	26/11/1984
23	000108256	KELLY SOUZA DE ARAUJO SANTOS	0.0	0.0	0.0	21/01/1985
24	000118666	ELAYNE SABRINA FELIX SILVA	0.0	0.0	0.0	04/12/1986
25	000106469	LEILANY DUARTE GOMES	0.0	0.0	0.0	01/01/1987
26	000103657	LAÍS ELENA CRISÓSTOMO DA SILVA	0.0	0.0	0.0	01/05/1987
27	000112777	CINTIA THAIS XAVIER DA SILVA VIANA	0.0	0.0	0.0	24/05/1987
28	000118516	DAVID DIONIZIO SANTOS SILVA	0.0	0.0	0.0	14/06/1987
29	000106026	DEYSE ALCINA DUARTE GOMES GIMENES	0.0	0.0	0.0	30/05/1988
30	000118135	ROBERTA DOS SANTOS	0.0	0.0	0.0	02/11/1988
31	000108149	THALITA RAYANA GOUVEIA DOS SANTOS	0.0	0.0	0.0	16/07/1989
32	000113673	ELETICIA DOS SANTOS NASCIMENTO	0.0	0.0	0.0	13/02/1992
33	000117561	ROSICLÉIA MARIA DA SILVA PEREIRA	0.0	0.0	0.0	12/08/1992
34	000117022	TATIANA DA SILVA	0.0	0.0	0.0	05/12/1993
35	000109796	ADRIELLY DA SILVA MELO	0.0	0.0	0.0	21/01/1994
36	000102900	EDUARDO FERNANDES DE CHAVES	0.0	0.0	0.0	07/11/1994
37	000104319	DARLANE VALERIA CAVALCANTE GOMES	0.0	0.0	0.0	19/07/1995
38	000105235	MONIQUE PEREIRA DE BARROS FERNANDES	0.0	0.0	0.0	20/12/1998
39	000119180	PAULA TEREZA DA SILVA SOUZA	0.0	0.0	0.0	07/02/1999
40	000104768	VERÔNICA FERNANDES DA SILVA	0.0	0.0	0.0	24/05/1999
41	000111423	MARIANA MOURA DA SILVA	0.0	0.0	0.0	10/05/2001
42	000118808	ABIGAIL LOPES MARTINS	0.0	0.0	0.0	14/07/2001
43	000117322	REBECA DA CONCEIÇÃO SANTOS	0.0	0.0	0.0	06/08/2001
44	000114605	GISLAYNE OLIVEIRA DA SILVA MELO	0.0	0.0	0.0	05/08/2002
45	000098075	MARIA RITA DOS SANTOS CERQUEIRA	0.0	0.0	0.0	05/11/2002

GERE: 12ª GERE Cidade: RIO LARGO						
COL.	INSCRIÇÃO	NOME	P.T.	P.T.F.C.	P.T.E.	NASC
1	000103067	MARIA JOSÉ DE JESUS	10.0	4.0	6.0	14/08/1968
2	000104885	SANDRA BARBOSA DE GÓES	8.0	2.0	6.0	07/09/1966
3	000108645	TEREZINHA BISPO DE OLIVEIRA	6.8	4.0	2.8	09/10/1955
4	000099256	LUZIA DA CONCEIÇÃO BARBOSA	6.8	4.0	2.8	29/07/1989
5	000099915	MARIA FRANCISCA DA SILVA SANTOS	6.8	4.0	2.8	13/09/1994
6	000106645	JOSE ROBERTO VIEIRA DE LIMA	6.4	4.0	2.4	12/06/1978
7	000111168	MARIA QUITÉRIA JOAQUIM DA SILVA	6.0	0.0	6.0	05/03/1970
8	000119518	ROBSON RODRIGUES DE ARAUJO	6.0	0.0	6.0	09/07/1972
9	000098744	CRISTIANE MARIA DOS SANTOS MIRANDA	6.0	0.0	6.0	30/09/1978
10	000101565	ELIAZIBIAW DA SILVA	6.0	0.0	6.0	16/03/1980
11	000102658	ELIANA DA SILVA MENDONÇA	6.0	0.0	6.0	31/01/1986
12	000105302	EDJANE BATISTA BARRETO	5.8	4.0	1.8	17/08/1975
13	000119418	JOSETE FERREIRA DOS SANTOS	5.2	4.0	1.2	15/03/1970
14	000106041	MARCELO LEONARDO ARAÚJO DA SILVA	5.0	4.0	1.0	25/08/1999
15	000099019	QUITÉRIA AURORA XAVIER	4.8	2.0	2.8	08/09/1982
16	000102391	TAMIRES JUVENAL DA CONCEIÇÃO	4.8	0.0	4.8	18/12/1988
17	000107455	CLÁUDIA BARROS FERREIRA	4.7	2.0	2.7	03/02/1983
18	000109039	JÉSSICA LIMA TORRES	4.6	2.0	2.6	02/10/1995
19	000103021	ANA LUCIA DE OLIVEIRA SILVA	4.3	4.0	0.3	27/01/1970
20	000118060	LIDIANE DE OLIVEIRA LIMA DE FARIAS	4.0	4.0	0.0	08/10/1981
21	000118610	EDNEIDE DA SILVA SOARES RIBEIRO	4.0	4.0	0.0	09/11/1981
22	000102386	IZAILDE LEITE DOS SANTOS	4.0	2.0	2.0	30/10/1988
23	000103001	LENICE FERREIRA DE LIMA	4.0	4.0	0.0	22/08/1993
24	000102978	ISABELA FERREIRA MARQUES	4.0	4.0	0.0	04/05/1995
25	000109750	ANA RAQUEL DANTAS DE LIMA	4.0	4.0	0.0	25/01/1999
26	000117685	FRANCILENE DA SILVA SANTOS	4.0	4.0	0.0	06/01/2003
27	000107254	MARIA CRISTIANE	3.5	2.0	1.5	13/07/1989
28	000109607	ELISÂNGELA LEMOS NETTO	3.3	2.0	1.3	04/08/1984
29	000118895	MONICA ADRIANA FREITAS DA SILVA SIMOES	3.2	2.0	1.2	25/01/1972
30	000108235	FLÁVIO BORBA CAVALCANTE	2.9	2.0	0.9	05/02/1984
31	000104363	MORGANE ANDRIA FREITAS DA SILVA CALADO	2.8	2.0	0.8	05/02/1988
32	000108222	ANDRÉIA DOS SANTOS SILVA	2.7	2.0	0.7	09/08/1993
33	000099114	ROSILEIDE MARIA DA SILVA OLIVEIRA	2.7	0.0	2.7	07/05/1982
34	000099875	GABRIELA VERÔNICA ROCHA	2.6	2.0	0.6	07/06/1983
35	000103465	KLEISLON NATALICIO DA SILVA GOMES	2.6	2.0	0.6	30/03/1999
36	000101487	LILIANE CASSIA DOS SANTOS	2.6	0.0	2.6	13/09/1987
37	000102454	ADRIANA RIBEIRO ANGELO	2.4	0.0	2.4	30/08/1972
38	000103697	MARTA MARIA DA SILVA	2.4	0.0	2.4	13/01/1976
39	000102406	SIDINEIDE FEITOSA DA SILVA	2.4	0.0	2.4	11/08/1979
40	000110146	VALDEREIS BISPO DA SILVA	2.4	0.0	2.4	16/11/1981
41	000111202	RENATA MARIA LINS CANDIDO	2.3	0.0	2.3	09/03/1988
42	000107145	LEONICE DE SOUZA SANTOS	2.2	2.0	0.2	29/09/1973
43	000109855	FÁTIMA MARIA DOS SANTOS FERREIRA	2.0	2.0	0.0	07/06/1962
44	000111444	MARIA CICERA ANASTÁCIO DE SANTANA	2.0	2.0	0.0	08/05/1965
45	000105475	ANA PAULA PEREIRA NUNES	2.0	2.0	0.0	29/12/1969
46	000116373	MARIA DE AQUINO TEMOTEO DA SILVA	2.0	2.0	0.0	17/03/1970
47	000107374	MARIA DA PIEDADE FARIAS LINS	2.0	2.0	0.0	20/12/1976
48	000099799	FLÁVIA RODRIGUES DOS SANTOS SILVA	2.0	2.0	0.0	26/07/1978
49	000105756	DEYSE GUILHERMINO DA SILVA	2.0	2.0	0.0	25/09/1982
50	000099020	VALDENISE LÚCIA DE LIMA	2.0	2.0	0.0	20/12/1983
51	000111320	MARIA LILIANE MORAIS DE LIMA	2.0	2.0	0.0	12/10/1985
52	000110353	MARIA DE FÁTIMA BARBOSA DOS SANTOS	2.0	2.0	0.0	25/09/1988
53	000104902	GERLANDI DOS SANTOS BEZERRA	2.0	2.0	0.0	04/02/1989
54	000109152	JOSE GEAN DA SILVA	2.0	2.0	0.0	15/07/1992
55	000112250	THANYELLE TEIXEIRA MARQUES DA SILVA	2.0	2.0	0.0	23/06/1994
56	000106275	AILTON DOS SANTOS JUNIOR	2.0	2.0	0.0	16/09/1994
57	000103098	JÁINE GOMES DA SILVA	2.0	2.0	0.0	17/05/1995
58	000101389	EMYLAYNE DANIELE DA SILVA	2.0	2.0	0.0	06/05/1998
59	000105271	GUYHOMARA SANTOS DA SILVA	2.0	2.0	0.0	16/11/2000
60	000100188	MARIA HELENA DA SILVA	1.4	0.0	1.4	03/07/1985
61	000111837	IVONETE SANTANA DA SILVA	1.0	0.0	1.0	16/01/1983
62	000102409	SIMONE BATISTA DOS SANTOS	0.9	0.0	0.9	26/12/1977
63	000103865	TÂNIA MARIA DO NASCIMENTO MOURA	0.8	0.0	0.8	29/10/1968
64	000111563	IVANILDO DA SILVA	0.6	0.0	0.6	29/11/1979
65	000110087	MARIA JOSÉ DA SILVA SANTOS	0.2	0.0	0.2	23/03/1977
66	000118326	ANDRÉA DA SILVA OLIVEIRA	0.0	0.0	0.0	13/09/1092
67	000105897	GEUZA VIEIRA DE ASSIS SILVA	0.0	0.0	0.0	03/05/1956
68	000105585	MARIA DO SOCORRO LIMA DA SILVA	0.0	0.0	0.0	06/11/1964
69	000114204	ROSÂNGELA DA SILVA HERMENEGILDO	0.0	0.0	0.0	12/07/1965
70	000106152	MÁRCIA MARIA CABRAL DOS SANTOS	0.0	0.0	0.0	15/02/1967
71	000102847	RENILDA MARTINIANO DA SILVA	0.0	0.0	0.0	11/10/1967
72	000101584	ROSA MARY DA CONCEIÇÃO FREIRE	0.0	0.0	0.0	18/07/1968



73	000106374	MARIA ISABEL ALVES DO NASCIMENTO	0.0	0.0	0.0	29/03/1969
74	000102512	LUZIMARA MARIA DA SILVA	0.0	0.0	0.0	20/06/1969
75	000113388	VALDEREZ DA SILVA DE OLIVEIRA	0.0	0.0	0.0	29/08/1969
76	000117369	CÍCERA MARQUES	0.0	0.0	0.0	13/03/1970
77	000105259	EDIVÂNIA ALVES SANTOS	0.0	0.0	0.0	09/05/1970
78	000114926	CLAUDIVÂNIA FLORES CORREIA	0.0	0.0	0.0	16/05/1970
79	000117880	ELSIE GOMES SARMENTO	0.0	0.0	0.0	19/07/1970
80	000112138	MARIA JOSÉ DE ARAÚJO FERREIRA	0.0	0.0	0.0	05/12/1970
81	000106503	MARIA MARGARETE SANTOS DA SILVA	0.0	0.0	0.0	10/08/1972
82	000115323	JOSEILDA DOS SANTOS	0.0	0.0	0.0	11/10/1973
83	000110628	LUCICLEIDE DE CASTRO SOARES	0.0	0.0	0.0	16/11/1974
84	000099282	DIRLENE ARAGÃO VIANA SILVA	0.0	0.0	0.0	15/12/1974
85	000102802	ROBERTO SABINO DOS SANTOS	0.0	0.0	0.0	27/04/1975
86	000105564	MARIA LUCIA DA SILVA GOMES	0.0	0.0	0.0	29/04/1975
87	000105542	SILEN DA SILVA	0.0	0.0	0.0	15/07/1975
88	000111718	MARIA CÍCERA DA CONCEICAO	0.0	0.0	0.0	08/03/1976
89	000120045	MÔNICA MARIA LOPES CORREIA	0.0	0.0	0.0	22/05/1976
90	000110199	ANGELA MARIA DE SOUZA AMORIM	0.0	0.0	0.0	25/07/1976
91	000103873	JOSE MARIA DA SILVA	0.0	0.0	0.0	17/08/1976
92	000115212	JOELMA VIANA DE LIMA COSTA	0.0	0.0	0.0	25/08/1976
93	000103039	ROSIANE PEDRO SALVADOR	0.0	0.0	0.0	15/10/1976
94	000113254	JOSENILDA SEVERINA DA SILVA	0.0	0.0	0.0	05/08/1977
95	000106940	SIDINEIA BATISTA MÁXIMO	0.0	0.0	0.0	10/04/1978
96	000116488	VALDENICE LOPO DA SILVA	0.0	0.0	0.0	24/05/1978
97	000104006	MARIA JOSE DA SILVA	0.0	0.0	0.0	12/01/1979
98	000117268	ELIANE CORREIA DA SILVA	0.0	0.0	0.0	19/04/1979
99	000107115	CLEONE SANTOS DA SILVA	0.0	0.0	0.0	27/11/1979
100	000116749	YOLANDA DANIELA ARRUDA CUNHA	0.0	0.0	0.0	20/12/1979
101	000099823	CRISTIANE ALVES DA SILVA	0.0	0.0	0.0	23/05/1980
102	000107323	ANA PATRICIA DE ARAUJO	0.0	0.0	0.0	02/04/1981
103	000115272	MARIA MARLEIDE ROSENDO	0.0	0.0	0.0	30/05/1981
104	000111889	ELLENY FRANCYNE DE SOUZA TENÓRIO	0.0	0.0	0.0	25/09/1981
105	000098243	ADRIANA VASCONCELOS DOS SANTOS	0.0	0.0	0.0	05/06/1982
106	000113090	ALDENISE SANTOS DA SILVA	0.0	0.0	0.0	19/06/1982
107	000105306	MARIA CELIA DOS SANTOS	0.0	0.0	0.0	23/07/1982
108	000106103	DANIELA DA SILVA HOLANDA	0.0	0.0	0.0	09/11/1982
109	000107135	MICHELLE DA SILVA CLEMENTE	0.0	0.0	0.0	12/06/1983
110	000114740	ELINEIDE MARQUES DA SILVA	0.0	0.0	0.0	08/10/1983
111	000100762	VIVIANA ISIDORO DA SILVA	0.0	0.0	0.0	11/12/1983
112	000115224	LUCINEIDE FERREIRA CRISPIM	0.0	0.0	0.0	30/01/1984
113	000106065	CLICIA GLYCE DA SILVA	0.0	0.0	0.0	30/04/1984
114	000104888	ANA PAULA SANTOS DA SILVA	0.0	0.0	0.0	21/05/1984
115	000119076	LIDIANA GAUDÊNCIO ALVES FERREIRA	0.0	0.0	0.0	27/07/1984
116	000118101	MARIA JOSÉ DA SILVA FRAGOSO	0.0	0.0	0.0	12/09/1984
117	000116970	MARIA JOSÉ CARDOSO DOS SANTOS	0.0	0.0	0.0	29/11/1984
118	000103940	SAMUEL JUSTINO PEREIRA	0.0	0.0	0.0	13/12/1984
119	000110559	MONICA DA SILVA SANTOS	0.0	0.0	0.0	14/01/1985
120	000115537	CARLA ROSANE DOS SANTOS SILVA	0.0	0.0	0.0	11/02/1985
121	000102095	SUZANA DE ANDRADE SILVA	0.0	0.0	0.0	04/06/1985
122	000102528	JARDIANE DARQUES DO NASCIMENTO	0.0	0.0	0.0	25/12/1985
123	000105689	LUCIMAR SANTOS DA SILVA	0.0	0.0	0.0	22/01/1986
124	000115385	RENILSON DA SILVA OMENA	0.0	0.0	0.0	25/01/1986
125	000100402	JULIANA BARROS DA FONSECA	0.0	0.0	0.0	14/05/1986
126	000106137	KELY LYRA DA SILVA	0.0	0.0	0.0	04/09/1986
127	000116283	JAIANA KATHARINE MENDES DA SILVA	0.0	0.0	0.0	30/12/1986
128	000103978	JENIFER PENELOP DOS SANTOS GOUVEIA	0.0	0.0	0.0	26/05/1987
129	000105985	KEYDE KALLINE ALVES CRISANTO	0.0	0.0	0.0	05/06/1987
130	000109962	TAMIRES ROSAMI RODRIGUES PEREIRA	0.0	0.0	0.0	19/06/1987
131	000103576	MÁRCIA LIDEANE CAVALCANTE DA SILVA	0.0	0.0	0.0	07/07/1987
132	000103031	KLEISSA PATRICIA GALDINO CAMPOS	0.0	0.0	0.0	11/07/1987
133	000104997	ELANIA CRISTINA DA SILVA	0.0	0.0	0.0	03/08/1987
134	000102399	ANA LÚCIA DA SILVA	0.0	0.0	0.0	25/08/1987
135	000106491	ERIVANEIA LEITE DA SILVA	0.0	0.0	0.0	13/10/1987
136	000108511	ARIANA FELIX DOS SANTOS	0.0	0.0	0.0	24/11/1987
137	000114980	RAFAELA SANTOS DA SILVA	0.0	0.0	0.0	28/12/1987
138	000119643	JOHN ELTON SABINO DE OLIVEIRA	0.0	0.0	0.0	28/05/1988
139	000110188	GRACY RAFAELLA CASSIANO DOS SANTOS	0.0	0.0	0.0	01/07/1988
140	000111755	CLEYTI HENRIQUE DE LIMA	0.0	0.0	0.0	02/08/1988
141	000104783	EDJANE DA SILVA SANTOS	0.0	0.0	0.0	08/11/1988
142	000105658	FABIANA DA SILVA SANTOS	0.0	0.0	0.0	12/12/1988
143	000102672	JACKELINE DA SILVA COSTA	0.0	0.0	0.0	17/01/1989
144	000100535	TASSIANE GOMES DA SILVA	0.0	0.0	0.0	17/11/1990
145	000107987	ALINE DA SILVA ALENCAR	0.0	0.0	0.0	06/06/1991
146	000117680	PATRICIA SOARES DA SILVA	0.0	0.0	0.0	12/09/1991
147	000103958	DANIELE MARINHO DOS SANTOS	0.0	0.0	0.0	24/09/1991
148	000109522	TAMIRIS MARTINS DA SILVA	0.0	0.0	0.0	08/12/1991
149	000106662	RUTHE VIANA DE ALMEIDA	0.0	0.0	0.0	21/07/1992

150	000119819	ELENITA MARQUES DA SILVA AMORIM	0.0	0.0	0.0	02/08/1992
151	000105027	ALEXSANDRA TEIXEIRA DA SILVA	0.0	0.0	0.0	23/10/1992
152	000112805	TATIANA DA SILVA	0.0	0.0	0.0	07/04/1993
153	000117514	PEDRO HENRIQUE PAULINO DA SILVA	0.0	0.0	0.0	12/07/1993
154	000113721	JANAINA VITURINO MENDES	0.0	0.0	0.0	14/07/1993
155	000109125	CLARISLAYNE DE ALBUQUERQUE MENEZES BEZERRA	0.0	0.0	0.0	01/01/1994
156	000105853	ERICA MARIA BATISTA DA SILVA	0.0	0.0	0.0	06/06/1994
157	000104621	THAÍS MARTINS DA SILVA	0.0	0.0	0.0	23/07/1994
158	000118367	MIRIAN DOS SANTOS ARAÚJO FERREIRA	0.0	0.0	0.0	12/09/1994
159	000104642	DAYANE ALMEIDA DE HOLANDA	0.0	0.0	0.0	14/10/1994
160	000109379	IZAIAIS FLORENCIO DOS SANTOS	0.0	0.0	0.0	24/10/1994
161	000117193	AMANDA KAROLINY LOPES DOS SANTOS COSTA	0.0	0.0	0.0	19/02/1995
162	000117618	MARIA JANIELY DA SILVA	0.0	0.0	0.0	13/05/1995
163	000103205	VIVIANE LUIZA SILVA DOS SANTOS	0.0	0.0	0.0	27/06/1995
164	000106027	GLENN CÔSALLIN MELQUIADES DA CONCEIÇÃO	0.0	0.0	0.0	24/09/1995
165	000106338	ISYA GRAZIELLI JORDAO OLIVERA	0.0	0.0	0.0	24/12/1995
166	000105975	EDSON ALYSSON ALVES DA SILVA	0.0	0.0	0.0	24/01/1996
167	000104566	PATRICIA ALMEIDA DE HOLANDA	0.0	0.0	0.0	17/03/1996
168	000100751	SEILHE SANTOS DA SILVA	0.0	0.0	0.0	25/07/1996
169	000106890	CARLA CRISTIANE DA SILVA	0.0	0.0	0.0	19/08/1996
170	000112932	ISABELA CAROLINE GOMES MATIAS	0.0	0.0	0.0	20/09/1996
171	000113583	LIDIANE DOS SANTOS FERREIRA	0.0	0.0	0.0	12/11/1996
172	000097928	MARIA CLARA LOPO TEIXEIRA	0.0	0.0	0.0	16/03/1997
173	000117010	VIVIANE SANTOS DO NASCIMENTO	0.0	0.0	0.0	04/04/1997
174	000117650	HEMANUELY CRISTINE PAULINO DA SILVA	0.0	0.0	0.0	16/05/1997
175	000107883	RODOLFO RUAN ALVES CAVALCANTE	0.0	0.0	0.0	08/08/1997
176	000105053	MARIA LARISSA FARIAS LINS	0.0	0.0	0.0	10/08/1997
177	000110011	JULIANA KISSYA DA SILVA	0.0	0.0	0.0	26/08/1997
178	000103333	TATIANA MENDES CAETANO	0.0	0.0	0.0	02/09/1997
179	000117491	ELAINE CAVALCANTE NASCIMENTO RAMOS	0.0	0.0	0.0	20/09/1997
180	000106354	THAYNÁ RODRIGUES DE OLIVEIRA	0.0	0.0	0.0	29/05/1998
181	000105673	LARISSA RAMOS DE FARIAS	0.0	0.0	0.0	17/07/1998
182	000108605	CINTHIA ESTEFANI BARROS DA SILVA	0.0	0.0	0.0	25/10/1998
183	000099428	IVONE MARIA VIRGINIO	0.0	0.0	0.0	15/11/1998
184	000116126	MYCKAELL JOSÉ DE MORAIS COSTA	0.0	0.0	0.0	06/12/1998
185	000098278	SIELE SANTOS DA SILVA	0.0	0.0	0.0	21/04/1999
186	000107211	ANDERSON TEOTONIO DA SILVA	0.0	0.0	0.0	19/05/1999
187	000119946	NAYRA LETICIA SILVINO DA SILVA	0.0	0.0	0.0	04/06/1999
188	000107783	MARLANNA AMANCIO DA PAZ	0.0	0.0	0.0	16/08/2000
189	000104120	WILLIANE CONCEIÇÃO DA SILVA	0.0	0.0	0.0	16/01/2001
190	000105887	JESSICA VITÓRIA LUCENA TOBIAS	0.0	0.0	0.0	21/07/2001
191	000101302	DIOGO SANTOS DA SILVA	0.0	0.0	0.0	02/11/2001
192	000101255	JOSÉ LUIS DOS SANTOS OLIVEIRA	0.0	0.0	0.0	29/04/2002
193	000107864	MARIA EDUARDA DA SILVA ALVES	0.0	0.0	0.0	22/07/2002
194	000102786	AMANDA DE ARAÚJO SANTOS	0.0	0.0	0.0	02/08/2002
195	000107167	EVELYN FERREIRA DA SILVA	0.0	0.0	0.0	09/12/2002

### Agente Educacional I - Alimentação Escolar

\* P.T. - Pontuação Total; P.T.F.C. - Pontuação Títulos Formação Complementar; P.T.E. - Pontuação Títulos Experiência.

GERE: 12ª GERE Cidade: SANTA LUZIA DO NORTE

COL.	INSCRIÇÃO	NOME	P.T.	P.T.F.C.	P.T.E.	NASC
1	000097900	IRONISE MARIA DA SILVA	4.6	2.0	2.6	19/05/1990
2	000107120	CARLOS ALEXANDRE DE SANTANA	2.0	2.0	0.0	20/05/1978
3	000107418	VIVIANE SANTOS DE OLIVEIRA	2.0	2.0	0.0	07/07/1986
4	000100252	WILLIANE DAS DORES VIEIRA MAIA DOS SANTOS	2.0	2.0	0.0	29/04/1987
5	000103546	KATIA ANDREA SILVA DOS SANTOS	0.0	0.0	0.0	07/03/1978
6	000110626	TATIANA DA SILVA SANTOS	0.0	0.0	0.0	25/06/1983
7	000112073	DEISE VITOR DA SILVA	0.0	0.0	0.0	06/05/1994

### Agente Educacional I - Alimentação Escolar

\* P.T. - Pontuação Total; P.T.F.C. - Pontuação Títulos Formação Complementar; P.T.E. - Pontuação Títulos Experiência.

GERE: 12ª GERE Cidade: SATUBA

COL.	INSCRIÇÃO	NOME	P.T.	P.T.F.C.	P.T.E.	NASC
1	000110905	EDINANDA NUNES DA SILVA	8.0	2.0	6.0	04/04/1984
2	000110051	MARCOS SILVA PAULINO	5.2	4.0	1.2	20/06/1983
3	000110725	JULIANO TIMÓTEO DA SILVA	4.0	4.0	0.0	09/02/1994
4	000098832	RONEIDE DELMIRO DA SILVA SANTOS	3.6	0.0	3.6	27/06/1975
5	000108160	VALDIZES BATISTA DE SOUZA	2.0	2.0	0.0	26/05/1973
6	000106163	MARIA SIMONE OLIVEIRA DOS SANTOS	1.4	0.0	1.4	10/03/1980
7	000107316	GENILDA PESSOA FERNANDES	0.0	0.0	0.0	05/07/1975
8	000110213	SIMONE SANTOS DA SILVA	0.0	0.0	0.0	08/03/1980
9	000101662	SILVIA ALVES FEITOSA	0.0	0.0	0.0	06/11/1981
10	000110169	FABIO SANTOS DO NASCIMENTO	0.0	0.0	0.0	04/12/1983
11	000120143	FREDSON JOSÉ DE LIMA	0.0	0.0	0.0	16/03/1984
12	000116752	VANUZIA HELENA BATISTA DE SOUZA	0.0	0.0	0.0	26/07/1984
13	000103167	DANIELLE BISPO DOS SANTOS	0.0	0.0	0.0	26/12/1989
14	000119242	RAYNE KARLA BASÍLIO DOS SANTOS	0.0	0.0	0.0	23/05/1993
15	000107378	MARIANY FERNANDES LIRA	0.0	0.0	0.0	07/01/1997
16	000100093	BYANCA LARYSSA DA SILVA ROCHA	0.0	0.0	0.0	29/07/1998
17	000099324	CAIO EZEQUIEL DE ARAUJO	0.0	0.0	0.0	04/12/1998
18	000110032	DANIELLA GOMES BATISTA	0.0	0.0	0.0	05/05/1999
19	000110961	MARIA ELISABETE DOS SANTOS VIEIRA	0.0	0.0	0.0	02/11/1999
20	000104976	THAÍS GOMES BARBOSA	0.0	0.0	0.0	29/05/2001
21	000110934	JÉSSICA DOS SANTOS VIEIRA	0.0	0.0	0.0	20/01/2002

## Agente Educacional I - Alimentação Escolar

\* P.T. - Pontuação Total; P.T.F.C. - Pontuação Títulos Formação Complementar; P.T.E. - Pontuação Títulos Experiência.

GERE: 13ª GERE Cidade: MACEIÓ						
COL.	INSCRIÇÃO	NOME	P.T.	P.T.F.C.	P.T.E.	NASC
1	000110243	MARIA JOSE BARROS WANDERLEY	10.0	4.0	6.0	17/11/1956
2	000110985	TERESA CRISTINA CAMPOS DA SILVA	10.0	4.0	6.0	05/09/1967
3	000115434	MARIA DAS DORES CORDEIRO DE SOUZA	10.0	4.0	6.0	22/02/1968
4	000102774	MARCIA MARIA CHAGAS	10.0	4.0	6.0	02/06/1968
5	000108371	WILTON RODRIGUES CERQUEIRA	10.0	4.0	6.0	08/02/1970
6	000116988	ROSANE SIMÕES COELHO GARCIA	10.0	4.0	6.0	17/03/1971
7	000119420	JOSENILDA CARDOSO DE OLIVEIRA	10.0	4.0	6.0	19/12/1972
8	000109026	SILVIA LETÍCIA DA SILVA	10.0	4.0	6.0	23/11/1974
9	000117393	EDLAINE DA SILVA MOURA	10.0	4.0	6.0	14/10/1977
10	000103346	ANA CAROLINA ENDERS LISBOA	10.0	4.0	6.0	03/11/1977
11	000098530	ANDERSON VIEIRA BANDEIRA	10.0	4.0	6.0	06/03/1982
12	000117106	ADRIANA BARBOSA DA SILVA SOARES	10.0	4.0	6.0	29/03/1982
13	000113218	SIMONE ALVES DE ALMEIDA	10.0	4.0	6.0	19/03/1988
14	000098624	DÉBORA DAIANE ALMEIDA DOS SANTOS	10.0	4.0	6.0	08/12/1989
15	000098100	RODRIGO MARQUES DE SOUSA	9.1	4.0	5.1	22/12/1978
16	000099985	MÉRCIA KELY DA SILVA CORREIA	8.8	4.0	4.8	23/04/1986
17	000115702	LÍDIA VANESSA DA SILVA LOPES	8.2	4.0	4.2	09/12/1986
18	000100366	MARIA LUCIA GOMES DE MELO	8.0	2.0	6.0	28/12/1960
19	000101909	LUCIANE SILVA DOS SANTOS	8.0	2.0	6.0	23/11/1966
20	000100456	ROZILDA BEZERRA TORQUATO	8.0	2.0	6.0	19/02/1970
21	000118009	ROSENILDA DE ARAUJO SANTOS	8.0	2.0	6.0	28/03/1971
22	000103323	ANA MARIA TENORIO DA PAZ COSTA	8.0	2.0	6.0	04/10/1971
23	000102945	ABIAS PINHIRO DE MORAIS GAMA	8.0	2.0	6.0	18/05/1976
24	000104978	ELIZANGELA GERMANO DOS SANTOS	8.0	2.0	6.0	13/06/1976
25	000108192	JANYARA BARBOSA GOMES	8.0	2.0	6.0	27/09/1977
26	000115863	ALEXSANDRA PATRÍCIA DOS SANTOS	8.0	2.0	6.0	09/05/1979
27	000103908	MARIA TACIANA DE LIMA SILVA	8.0	2.0	6.0	30/11/1979
28	000117853	CLAUDINELE FREIRE SILVA	8.0	2.0	6.0	14/11/1981
29	000099072	JOSÉ PAULO DE ALBUQUERQUE	8.0	2.0	6.0	18/04/1984
30	000105074	JANIREIDE DE OLIVEIRAPEREIRA	8.0	2.0	6.0	01/05/1987
31	000098203	JOSEFA MÁRCIA DA SILVA LIMA	7.9	2.0	5.9	19/06/1967
32	000104763	SUELEN KELMA FERREIRA DA SILVA	7.8	2.0	5.8	12/12/1986
33	000100329	ELIANE GALDINO DOS SANTOS CORREIA	7.7	2.0	5.7	16/05/1971
34	000108884	ALEX FÁBIO DOS SANTOS BARBOSA	7.7	2.0	5.7	24/07/1978
35	000101574	BENEDITA MARIA DOS SANTOS	7.6	2.0	5.6	08/06/1959
36	000103069	ANETE FERREIRA DE SOUZA SILVA	7.6	2.0	5.6	10/06/1963
37	000098335	DANIEL QUEIROZ DA SILVA	7.6	4.0	3.6	09/05/1991
38	000100251	MARIA MADALENA DE OLIVEIRA SANTOS	7.5	2.0	5.5	25/07/1975
39	000105521	ELOISA CRISTINA SILVA DE ARAUJO	7.2	4.0	3.2	29/05/1980
40	000115758	CRISTIANE SOARES DA SILVA	7.1	4.0	3.1	22/11/1988
41	000101399	EDVALDO JOAQUIM DOS SANTOS	7.0	4.0	3.0	03/03/1981
42	000109565	NADJA MARIA MARTINS	7.0	2.0	5.0	02/01/1983
43	000100692	GILVANIA SILVA DE OLIVEIRA	7.0	2.0	5.0	26/06/1986
44	000097965	ARIANE KELLY BATISTA SANTOS	6.9	4.0	2.9	08/12/1983
45	000110541	EDJANE SANTOS SILVA	6.8	2.0	4.8	09/02/1979
46	000104194	THAIS CARVALHO ALVES CARDOSO	6.8	4.0	2.8	30/01/1997
47	000115405	REGINA LUCIA ROCHA DOS SANTOS	6.7	4.0	2.7	31/03/1965
48	000100067	MARIA JOELMA NOBRE	6.7	4.0	2.7	11/11/1970
49	000109604	LUCELIA AURELIANO DOS SANTOS PAZ	6.7	2.0	4.7	29/07/1977
50	000100680	CINTHIA DOS SANTOS TAVARES	6.7	2.0	4.7	07/08/1980
51	000098540	SHIRLEY ROCHELLE OLIVEIRA MOURA MONTEIRO	6.7	4.0	2.7	11/09/1980
52	000098649	SIDNEA ALEXANDRA DE MELO SILVA	6.7	4.0	2.7	09/04/1981
53	000098661	SHARZIA INGRYD OLIVEIRA MOURA	6.7	4.0	2.7	15/02/1982
54	000118655	ANNE LOUISE PRAXEDES LEAL	6.7	4.0	2.7	27/07/1982
55	000098479	SHIRLAYNE KATHIUCE OLIVEIRA MOURA NOBRE	6.7	4.0	2.7	27/03/1983
56	000098704	SHEYLA KELLY OLIVEIRA MOURA MONTEIRO	6.7	4.0	2.7	31/05/1984
57	000104420	ELAINE ADRIANE SANTOS GALVÃO BELTRÃO	6.7	4.0	2.7	07/11/1987
58	000099206	ROSANEE COELHO DE JESUS	6.7	4.0	2.7	16/10/1988
59	000107043	AMANDA INÁCIO DOS SANTOS	6.7	4.0	2.7	03/08/1996
60	000101867	JANETE SILVA DE FARIAS SANTOS	6.6	4.0	2.6	04/02/1979
61	000105634	ROBERVAL JOAQUIM DA SILVA	6.6	4.0	2.6	29/11/1989
62	000102141	WASHINGTON CAVALCANTE DOS SANTOS	6.5	4.0	2.5	12/10/1987
63	000109071	CELMA FERREIRA GOMES DA SILVA	6.4	4.0	2.4	07/01/1968
64	000103713	VALDINEIS INÁCIO DE LIMA	6.4	4.0	2.4	03/09/1971
65	000117794	ROSILENE JOAQUIM DOS SANTOS	6.4	4.0	2.4	03/05/1978
66	000097971	EDVÂNIA MARIA DA SILVA	6.4	4.0	2.4	24/09/1979
67	000116072	ALVARO HENRIQUE DA SILVA FERREIRA	6.4	4.0	2.4	06/01/1993
68	000104191	LUZICELLI AMARO DOS SANTOS SILVA	6.4	4.0	2.4	06/01/1997
69	000103806	TEREZINHA NEVES SOUZA	6.3	2.0	4.3	23/11/1978
70	000118400	IRLENE GOMES DA SILVA SANTOS	6.2	4.0	2.2	09/02/1974
71	000113838	JOELMA.DE.SENA.SILVA	6.0	4.0	2.0	16/04/1972
72	000111929	CREUZA CONCEIÇÃO DA SILVA	6.0	4.0	2.0	29/04/1973

73	000098777	IRANDI SABINO MORAES	6.0	0.0	6.0	04/11/1951
74	000103215	ALAÍDE LESSA DE LIMA FERREIRA	6.0	0.0	6.0	20/11/1962
75	000107538	ANA LÚCIA CONCEIÇÃO DOS REIS	6.0	0.0	6.0	21/11/1963
76	000103196	MARIA DA CONCEIÇÃO DOS SANTOS NASCIMENTO	6.0	0.0	6.0	12/12/1964
77	000113198	MARIA CÉLIA DE ARAUJO SANTOS	6.0	0.0	6.0	24/09/1965
78	000110258	ZILMA ALVES PAULINO	6.0	0.0	6.0	07/12/1967
79	000102433	SILVANA MIRANDA DOS SANTOS	6.0	0.0	6.0	21/05/1968
80	000105069	LUCIANA SIMAO DOS SANTOS TAVARES	6.0	0.0	6.0	29/07/1968
81	000118188	MARLENE MARIA SANTOS SOUZA SILVA	6.0	0.0	6.0	11/11/1968
82	000112277	MARIA LEANE DA SILVA COSTA	6.0	0.0	6.0	30/05/1969
83	000115007	VALDEREZ LIMA DE OLIVEIRA SILVA	6.0	0.0	6.0	11/11/1969
84	000102597	CHEYLA MARIA MACHADO DA SILVA	6.0	0.0	6.0	28/11/1970
85	000111388	SILVANA MARTA SEVERIANO DA SILVA	6.0	0.0	6.0	08/08/1971
86	000105871	MARIA LUCIA FRANCISCO PAES	6.0	0.0	6.0	09/02/1972
87	000119035	ROSANGELA MARIA DA SILVA VIEIRA	6.0	0.0	6.0	26/06/1972
88	000102780	ROSEANE DA SILVA	6.0	0.0	6.0	09/03/1974
89	000118487	MARIA CICERA CONCEIÇÃO DOP NASCIMENTO	6.0	0.0	6.0	12/03/1974
90	000108226	JOSENALDO SANTOS DE LIMA	6.0	0.0	6.0	30/07/1974
91	000113371	SONIA MARIA NOGUEIRA PINHEIRO	6.0	0.0	6.0	01/10/1974
92	000112902	EDJANE ARAUJO FRANCELINO	6.0	0.0	6.0	05/01/1975
93	000100508	CLAUDIA CRISTINA DOS SANTOS	6.0	0.0	6.0	25/01/1977
94	000099620	MARIA EDILEIDE SANTOS MELO	6.0	0.0	6.0	10/06/1977
95	000109279	PATRICIA PACHECO DOS SANTOS	6.0	0.0	6.0	18/07/1977
96	000102328	ANA LUCIA SILVA SANTOS	6.0	0.0	6.0	12/11/1978
97	000113179	KENEA MARIA SILVA	6.0	0.0	6.0	13/03/1979
98	000099723	VANEIDE FERREIRA DA SILVA	6.0	0.0	6.0	07/10/1980
99	000107891	CLAUDIA MARIA COSTA ROCHA	6.0	0.0	6.0	11/11/1980
100	000099294	MICHELLY SANTOS DA SILVA	6.0	0.0	6.0	18/09/1981
101	000099253	EDJANE FERREIRA DE LIMA MARTINS	6.0	0.0	6.0	19/05/1982
102	000114240	EDIVÂNIA DA SILVA SANTOS	6.0	0.0	6.0	19/01/1983
103	000118432	CARLOS ANDRE DA SILVA	6.0	0.0	6.0	15/10/1983
104	000109394	ANA CRISTINE DE LIMA COSTA	6.0	0.0	6.0	30/04/1984
105	000106203	LUIZ HENRIQUE DA SILVA SANTOS	6.0	0.0	6.0	10/08/1984
106	000101199	MARIA LUIZA DOS SANTOS	6.0	0.0	6.0	01/06/1985
107	000111190	MIRIA GOMES VANDERLEI PESSOA	6.0	0.0	6.0	29/07/1985
108	000112012	ALLISON QUIRINO DOS SANTOS	6.0	0.0	6.0	06/10/1985
109	000099267	RENATA MARIA DA SILVA	6.0	0.0	6.0	19/12/1986
110	000099036	JULIANA OLIVEIRA DO NASCIMENTO	6.0	0.0	6.0	19/05/1989
111	000099709	THAIS MONICK LIMA MONTERIO	6.0	0.0	6.0	16/06/1995
112	000118450	ELISABETE FERNANDES DA SILVA	5.8	2.0	3.8	19/08/1984
113	000099477	LUANA DA SILVA SANTOS	5.8	4.0	1.8	30/03/1987
114	000100379	ROSANGELA TAVARES DE ARAÚJO SILVA	5.7	4.0	1.7	01/04/1972
115	000100147	MARIA DA SOLIDADE DOS SANTOS SILVA	5.7	4.0	1.7	23/05/1978
116	000116443	BENILDA MARIA DE LIMA SILVA	5.7	0.0	5.7	15/11/1960
117	000109124	EDCLEIDE SILVA DO NASCIMENTO	5.7	0.0	5.7	22/11/1986
118	000098984	LUCIANO DA SILVA	5.6	2.0	3.6	11/08/1978
119	000111337	EMMANUELLE ATTILIA DE ASSUNÇÃO E AZEVEDO DA CUNHA E SANTOS	5.6	4.0	1.6	04/09/1979
120	000101769	MARIA FRANCISCA DA SILVA	5.6	2.0	3.6	19/08/1982
121	000113982	DIEGO VICTOR LIMA RÉGO	5.6	4.0	1.6	22/01/1988
122	000101006	MAYARA PEREIRA DOS SANTOS	5.6	4.0	1.6	01/07/1994
123	000099767	CRISTIANE SILVA DE LIMA	5.5	4.0	1.5	12/12/1974
124	000112845	CLAUDELANE MENDONÇA DOS SANTOS	5.4	0.0	5.4	03/12/1984
125	000117657	MARIA DE LOURDES SANTOS DE ANDRADE	5.2	4.0	1.2	27/03/1965
126	000110630	ANA CÉLIA DOS SANTOS BANDEIRA	5.2	4.0	1.2	19/06/1968
127	000114304	LUCIENE MENEZES DA SILVA	5.2	4.0	1.2	08/04/1976
128	000117749	LIDIANE MARIA DOS SANTOS	5.2	4.0	1.2	20/04/1985
129	000099443	WELLINGTON PONTES PEREIRA	5.2	4.0	1.2	25/04/1985
130	000115178	ADRIANA PAULA LOURENÇO DA SILVA	5.2	4.0	1.2	08/11/1987
131	000116647	ELZA APARECIDA DA SILVA	5.2	4.0	1.2	09/10/1991
132	000099484	LIZANDRA DOS SANTOS COSTA	5.2	4.0	1.2	18/11/1993
133	000112205	ELLEN GABRIELE FERREIRA LEITE	5.2	4.0	1.2	24/10/1994
134	000099943	JOSÉ CICERO DE OLIVEIR	5.2	0.0	5.2	22/06/1980
135	000098217	CLELIAN SANTOS PEREIRA	5.1	4.0	1.1	08/04/1988
136	000119408	RANIELLY DOS SANTOS MATIAS	5.1	4.0	1.1	16/11/1993
137	000098310	ERIVANIA DA SILVA CORREIA	5.1	0.0	5.1	15/01/1978
138	000107836	MONICA ARAUJO ROCHA	5.0	4.0	1.0	10/10/1978
139	000113529	WALLACE DANIEL MENDES ALVES	5.0	4.0	1.0	01/01/1979
140	000116147	INDIRA LIMA DE SOUZA BONFIM	5.0	4.0	1.0	16/09/1987
141	000099121	CIBELE SANTOS MELO	5.0	4.0	1.0	30/06/1998
142	000117654	JAQUELINE DE OLIVEIRA VALIDO	5.0	0.0	5.0	05/04/1984
143	000102312	LIDIANNE CASSIANO DE MELO	5.0	0.0	5.0	27/09/1984
144	000118032	GRAÇA KELLY PEDRO DA SILVA	4.9	4.0	0.9	05/05/1983
145	000116314	THALIA SOARES DA SILVA	4.9	4.0	0.9	02/04/1997
146	000112841	MARCELO OSÓRIO DE LIMA	4.8	4.0	0.8	26/10/1971
147	000108835	GLAUCIANE ARAUJO DA SILVA	4.8	4.0	0.8	11/03/1980
148	000116838	ELISA RODRIGUES CALHEIROS	4.8	0.0	4.8	28/02/1965
149	000110500	ROSANGELA VITAL DA SILVA OLIVEIRA	4.8	0.0	4.8	04/09/1968



150	000110655	VERÔNICA CARLOS DA SILVA	4.8	0.0	4.8	10/04/1974
151	000116483	ELIANE DE FREITAS	4.8	0.0	4.8	12/02/1976
152	000119947	MARIA CÍCERA ELEUTÉRIO DA SILVA MELO	4.8	0.0	4.8	22/11/1989
153	000117378	JOSÉ ELÍSIO DOS SANTOS JÚNIOR	4.7	4.0	0.7	16/01/1995
154	000097958	WALKIRIA DOS SANTOS ALVES	4.6	2.0	2.6	29/09/1979
155	000099074	ANA PAULA DE LIMA NOVAIS	4.6	2.0	2.6	09/11/1982
156	000119461	SHIRLEY YARA DA SILVA	4.6	4.0	0.6	30/05/1983
157	000119268	JOSÉ MÁRCIO DA SILVA COSTA	4.6	4.0	0.6	31/07/1988
158	000097873	ELLEN CARLA PAZ DAS CHAGAS	4.6	2.0	2.6	19/10/1994
159	000116997	MARIA CLAUDIANE MÁXIMO DA SILVA	4.6	4.0	0.6	07/02/1996
160	000110859	ISAULINA OLIVEIRA DA SILVA	4.5	4.0	0.5	20/03/1991
161	000106984	ARIANE CAVALCANTE KECÉ ARAÚJO	4.5	4.0	0.5	22/12/1997
162	000108822	BARBARA DAIANE AMORIM SALOMÃO NOVAES	4.5	0.0	4.5	19/03/1984
163	000107399	LENILZA SANTOS DO NASCIMENTO	4.4	2.0	2.4	09/10/1965
164	000101319	MARIA SUELI BATISTA DA SILVA	4.4	2.0	2.4	14/12/1967
165	000098395	JERSONIVA SIMOES MARCELINO	4.4	2.0	2.4	20/12/1967
166	000106125	FRANCISCA EDILEUSA DA SILVA	4.4	2.0	2.4	03/01/1970
167	000110493	SÔNIA LEITE DA SILVA	4.4	2.0	2.4	10/07/1970
168	000099028	MARIA CREMILDA DANTAS DE LIMA	4.4	2.0	2.4	19/04/1975
169	000103042	JOSEFA GIVANEIDE SILVA MELO	4.4	2.0	2.4	18/12/1975
170	000103342	QUITERIA CRISTIANE DOS SANTOS	4.4	2.0	2.4	11/02/1977
171	000113723	ALINE BARBOSA DOS SANTOS	4.4	2.0	2.4	07/05/1982
172	000097994	NELIKELLY DOS SANTOS OLIVEIRA	4.4	2.0	2.4	19/04/1984
173	000116789	CATIANE DOS SANTOS SANTANA	4.4	2.0	2.4	13/06/1984
174	000105484	YTAISIANE LIMA MELO DOS SANTOS	4.4	2.0	2.4	24/02/1986
175	000107626	ANGELO DA SILVA MONTEIRO	4.4	2.0	2.4	24/02/1987
176	000098300	JOSÉ LUCAS PEREIRA SENHORINHO	4.4	2.0	2.4	14/03/1987
177	000099157	HEVELINE MEDEIROS ROCHA	4.4	2.0	2.4	25/11/1988
178	000109003	VALCLECIO IVO DE LIMA ALVES	4.4	2.0	2.4	14/09/1991
179	000107936	STHEFANNY FERREIRA DA SILVA ALMEIDA	4.4	2.0	2.4	08/08/1993
180	000114488	BRUNA COSTA DE ARCANJO	4.4	2.0	2.4	17/07/1994
181	000105224	IVENS RAFAEL DA SILVA	4.4	4.0	0.4	01/10/1994
182	000110450	FERNANDA ANGELICA TEIXEIRA BARRETO	4.4	2.0	2.4	01/12/1994
183	000101202	VALERIA SA CRUZ AGRA TENORIO	4.3	4.0	0.3	02/05/1969
184	000108493	MARIA JOSÉ DA SILVA OLIVEIRA	4.3	4.0	0.3	11/09/1981
185	000116632	FABIANA DOS SANTOS CARDOSO MELO	4.3	4.0	0.3	08/11/1982
186	000115915	LYSANE CAROLINA FERREIRA DOS SANTOS	4.3	4.0	0.3	11/04/1984
187	000108166	IZABELA SILVA FRANÇA	4.3	4.0	0.3	02/02/1994
188	000113880	MARIA CÍCERA CONSTANTINO DOS SANTOS	4.2	4.0	0.2	10/08/1963
189	000114904	TARCIANA LIMA DE ANDRADE	4.2	4.0	0.2	19/12/1978
190	000116900	MARIA CÍCERA DOS SANTOS PALAGANI	4.2	2.0	2.2	14/04/1989
191	000110255	FABIANA MARINHO MIRANDA	4.2	0.0	4.2	25/05/1974
192	000106468	DJALMA LINS SANTOS	4.2	0.0	4.2	14/11/1984
193	000119858	MARIA LUIZA DE CASTRO E SILVA	4.1	4.0	0.1	23/04/1973
194	000112304	GIDELMA DE ALMEIDA NICACIO MARINHO	4.0	4.0	0.0	27/06/1963
195	000114238	EUNICE MARIA ARCANJO SILVA	4.0	4.0	0.0	06/07/1963
196	000113067	MARIA DO SOCORRO DE OLIVEIRA	4.0	4.0	0.0	28/07/1964
197	000111537	TERESA ROSA CARVALHO DE ARAUJO	4.0	4.0	0.0	18/11/1964
198	000104415	MARIA CÉLIA DE AMORIM MELO	4.0	4.0	0.0	03/07/1965
199	000112454	JOÃO FIRMINO DOS SANTOS NETO	4.0	4.0	0.0	30/01/1966
200	000112342	MARIA LÚCIA DA SILVA	4.0	4.0	0.0	27/02/1966
201	000111156	ISABEL CRISTINA DOS SANTOS FELIPE	4.0	4.0	0.0	11/05/1966
202	000116912	ANTÔNIO DE MORAIS LOPES	4.0	4.0	0.0	02/03/1967
203	000113155	CLAUDECI DOS SANTOS SILVA	4.0	4.0	0.0	06/02/1968
204	000119149	EDLEUZA DE MELO NETO	4.0	4.0	0.0	16/05/1969
205	000112107	IZAIAS FELICIANO TELES	4.0	4.0	0.0	20/05/1969
206	000114314	ROSEANE NASCIMENTO DOS SANTOS VIEIRA	4.0	4.0	0.0	25/07/1969
207	000115786	ELENICE ALVES FARIAS SAMPAIO	4.0	4.0	0.0	26/07/1969
208	000099229	ADRIANA MARIA DA CONCEIÇÃO LIMA	4.0	4.0	0.0	25/06/1970
209	000098822	CLAUDIONETE CALIXTA DOS SANTOS	4.0	4.0	0.0	10/12/1970
210	000118964	DENISE IZIDORO DA SILVA	4.0	4.0	0.0	21/01/1973
211	000102496	MARIA VALDECILA DOS SANTOS	4.0	4.0	0.0	29/01/1973
212	000101408	JANE CLAUDIA AMANCIO DE LIMA	4.0	4.0	0.0	22/07/1973
213	000102938	ROSA MARIA LIMA	4.0	4.0	0.0	06/11/1973
214	000111243	MARIA ELIANE DA SILVA CARLOTA	4.0	4.0	0.0	08/02/1974
215	000102627	LUCIANA DE SANTANA TEIXEIRA	4.0	4.0	0.0	02/05/1974
216	000107496	MARIA CÉLIA DO NASCIMENTO BATISTA	4.0	2.0	2.0	09/07/1974
217	000119017	ANA LIEGE CALHEIROS BORBA SANTOS	4.0	4.0	0.0	20/10/1974
218	000118268	VALDILENE INÁCIO DE LIMA	4.0	4.0	0.0	25/10/1974
219	000117472	MARIA CRISTIANE FERREIRA DOS SANTOS	4.0	4.0	0.0	24/11/1974
220	000107643	SANDRA MARIA SANTOS	4.0	4.0	0.0	03/05/1975
221	000117922	JOSÉ CARLOS JOAQUIM DOS SANTOS	4.0	4.0	0.0	26/11/1975
222	000097968	MARIA GILSANDRA AMANCIO DE AMORIM	4.0	4.0	0.0	31/12/1975
223	000117040	CINTIA TENÓRIO DE MELO	4.0	4.0	0.0	26/01/1976
224	000107968	VALDIRENE GOMES DA SILVA	4.0	4.0	0.0	14/06/1976
225	000102535	CELINA DA SILVA TEIXEIRA	4.0	4.0	0.0	12/10/1976
226	000103269	IONE GOMES DOS SANTOS SOUZA	4.0	4.0	0.0	10/04/1977

227	000099123	ROSÂNGELA VERÇOSA DA SILVA	4.0	4.0	0.0	30/12/1977
228	000111254	JANAINA GONDIM SAMPAIO	4.0	4.0	0.0	06/04/1978
229	000103740	OTACILIA FERREIRA DA SILVA	4.0	4.0	0.0	27/09/1978
230	000103889	ALBA SILVA DOS SANTOS	4.0	2.0	2.0	15/10/1978
231	000110791	SUZANA DA SILVA	4.0	2.0	2.0	29/11/1978
232	000118292	ELIFLAVIA DUARTE ALVES	4.0	4.0	0.0	24/05/1979
233	000116498	KARINA XAVIER ALVES	4.0	4.0	0.0	02/07/1979
234	000110516	FABIANA RAQUEL CASSEMIRO FERRO	4.0	4.0	0.0	19/07/1979
235	000113932	CICERA MARIA CAVALCANTE SEDON	4.0	4.0	0.0	16/09/1979
236	000111134	LIDIANE DE ARAUJO ALVES	4.0	4.0	0.0	24/09/1979
237	000101537	MARIA LUZIANE DA SILVA	4.0	4.0	0.0	13/11/1979
238	000101242	RUBENITA CLEMENTE DA SILVA	4.0	4.0	0.0	03/06/1980
239	000115957	DACIANA OMENA DOS SANTOS BATISTA	4.0	4.0	0.0	12/09/1980
240	000104381	KESSIA CIDNEA SANTOS DO NASCIMENTO	4.0	4.0	0.0	24/01/1981
241	000108901	SANDRA DE MEDEIROS CARVALHO	4.0	4.0	0.0	09/04/1981
242	000112988	JOÃO PAULO DOS SANTOS	4.0	4.0	0.0	01/07/1981
243	000099262	EDILMA FERNANDES BARBOSA	4.0	4.0	0.0	09/07/1981
244	000098968	EDILAINE DOS SANTOS RODRIGUES DE OLIVEIRA	4.0	4.0	0.0	08/12/1981
245	000098274	SIRLEIDE LUCIENE SILVA DOS SANTOS CARVALHO	4.0	2.0	2.0	05/02/1982
246	000098945	NILTON GUIA SILVA JUNIOR	4.0	4.0	0.0	20/05/1982
247	000100267	ALINE RAMOS DE LIMA	4.0	4.0	0.0	28/03/1983
248	000104039	TATIANA OLIVEIRA DO NASCIMENTO	4.0	4.0	0.0	04/09/1983
249	000098057	GILZA DA SILVA	4.0	2.0	2.0	27/12/1983
250	000118218	ALINE BARBOSA LIRA SANTOS	4.0	4.0	0.0	27/07/1984
251	000119290	DIEGO PESTANA DINIZ	4.0	4.0	0.0	27/08/1984
252	000116008	JONATHAN MORAIS DA SILVA	4.0	4.0	0.0	21/12/1984
253	000113826	POLYANA SANTOS SILVA	4.0	4.0	0.0	25/06/1985
254	000103669	KLEILTON FERREIRA DA SILVA	4.0	4.0	0.0	10/04/1986
255	000101044	DAIANY TENÓRIO GUIMARÃES	4.0	4.0	0.0	14/04/1986
256	000120119	VALQUIRIA DOS SANTOS SILVA TAVARES	4.0	4.0	0.0	07/06/1986
257	000118612	JOSIMARFIRMINO DE SOUZA	4.0	4.0	0.0	06/07/1986
258	000102370	VANESSA DA SILVA RIBEIRO	4.0	4.0	0.0	07/09/1986
259	000108392	JOSEANE DOS SANTOS SILVA	4.0	4.0	0.0	25/10/1986
260	000099194	SAYONARA PALMEIRA COSTA	4.0	4.0	0.0	11/08/1987
261	000101221	THAMILES BÁRBARA DE ALMEIDA HENRIQUE	4.0	4.0	0.0	20/08/1987
262	000107147	ADRIANA GOMES DA SILVA	4.0	4.0	0.0	18/11/1987
263	000100940	IARA CELYS PEREIRA SILVA	4.0	4.0	0.0	09/07/1988
264	000113849	MONISE DOS SANTOS SILVA	4.0	4.0	0.0	15/11/1988
265	000105872	ALINE EMANUELE DOS SANTOS TAVARES	4.0	4.0	0.0	06/04/1989
266	000119356	HELDER PIRES GOMES	4.0	4.0	0.0	16/07/1989
267	000101468	JOSE WENDEL CORREA LINS	4.0	4.0	0.0	14/10/1989
268	000108931	JAMILA DA SILVA LIMA	4.0	4.0	0.0	01/11/1989
269	000113166	LAIRA SILVA DO NASCIMENTO	4.0	4.0	0.0	04/07/1990
270	000115287	PAULA GARDÊNIA DOS SANTOS	4.0	4.0	0.0	10/11/1990
271	000119470	JÉSSICA PATRICIA DE LIMA TENÓRIO	4.0	4.0	0.0	24/03/1991
272	000112764	KLEUDETÉ FERREIRA DA SILVA	4.0	4.0	0.0	16/04/1991
273	000105722	ACCACIA AGNESS DA SILVA ACIOLE	4.0	4.0	0.0	26/05/1991
274	000111004	TAYLA VIVIANNE DOS SANTOS MENDONÇA	4.0	4.0	0.0	27/05/1991
275	000111457	ANA BEATRIZ NUNES	4.0	4.0	0.0	21/07/1991
276	000099461	JANNINE SHIRLEY CASADO CAVALCANTE DE ARAÚJO	4.0	4.0	0.0	25/03/1992
277	000119203	THAYLANE ELOISE GOMES DOS SANTOS	4.0	4.0	0.0	08/05/1992
278	000099444	WESLEY DE ANDRADE SANTOS	4.0	4.0	0.0	17/05/1992
279	000117820	POLIANA DA SILVA SANTOS	4.0	4.0	0.0	14/07/1992
280	000103144	JEVEM SANTOS DE JESUS LINS	4.0	4.0	0.0	31/05/1993
281	000112047	PAULA ROBERTA BATISTA CAVALCANTE	4.0	4.0	0.0	18/10/1993
282	000100614	JOSÉ ADENICIO DOS SANTOS JÚNIOR	4.0	4.0	0.0	19/02/1994
283	000118688	IRIS LAYANE ALENCAR FONTES	4.0	4.0	0.0	29/04/1994
284	000116023	ANNY CAROLINE FERREIRA DOS SANTOS	4.0	4.0	0.0	20/06/1994
285	000102024	ROSIMEIRE TAVARES NASCIMENTO SANTOS	4.0	4.0	0.0	10/07/1994
286	000115897	DAYANNE LETÍCIA DEODATO PAUFERRO	4.0	4.0	0.0	16/10/1994
287	000109036	DEIVID LUIS FERREIRA ALVES	4.0	4.0	0.0	18/11/1994
288	000119464	GABRIELLA TRINDADE GONALVES LEITE	4.0	4.0	0.0	19/04/1995
289	000098169	JULIANA SILVA SANTOS	4.0	4.0	0.0	24/06/1995
290	000106460	LUCIELLY GUILHERME DOS SANTOS MATIAS	4.0	4.0	0.0	27/09/1995
291	000099137	FREDERICO GABRIEL NOVAIS CHAVES	4.0	4.0	0.0	12/10/1995
292	000112126	MARIA MORGANNA DE VASCONCELOS DOS SANTOS	4.0	4.0	0.0	17/10/1995
293	000112067	PAULO ROBERTO DA SILVA	4.0	4.0	0.0	19/11/1995
294	000110093	THAYS ROSA DO NASCIMENTO	4.0	4.0	0.0	22/02/1996
295	000113660	THAYLLANE GONÇALVES LEITE RAMOS	4.0	4.0	0.0	25/01/1997
296	000113385	SARA JOICE FREITAS CORREIA	4.0	4.0	0.0	09/02/1997
297	000119253	EDSON GABRIEL FERREIRA LEITE	4.0	4.0	0.0	04/05/1997
298	000098528	CAROLINA JEFFERY ALVES	4.0	4.0	0.0	12/08/1997
299	000112320	LEILLIANY SAMARA NUNES DA SILVA	4.0	4.0	0.0	15/03/1998
300	000102306	NATÁLIA MARIA CHAGAS DA SILVA	4.0	4.0	0.0	28/03/1998
301	000104752	SAMARA FARIAS DOS SANTOS	4.0	4.0	0.0	02/04/1998
302	000118511	ODILON MATHEUS GOMES DOS SANTOS	4.0	4.0	0.0	09/09/1998
303	000100373	MARIA EDUARDA TENÓRIO DE MELO SILVA	4.0	4.0	0.0	07/09/1999

304	000101671	MATEUS CARLOS HILARIO MONTEIRO	4.0	4.0	0.0	24/09/1999
305	000111418	WANESSA ESTHER INÁCIO DOS SANTOS LIMA	4.0	4.0	0.0	20/12/1999
306	000112261	JONATHAS WESLEY FARIAS DE FREITAS	4.0	4.0	0.0	11/05/2000
307	000118480	LOURIVAL GUSTAVO FERREIRA LEITE	4.0	4.0	0.0	31/08/2000
308	000118459	AGDA THALITA OLIVEIRA SILVA	4.0	4.0	0.0	01/10/2000
309	000101793	LAYS DA SILVA LIMA	4.0	4.0	0.0	14/01/2001
310	000107404	WICTÓRIA GABRYELLA INÁCIO DOS SANTOS LIMA	4.0	4.0	0.0	28/05/2001
311	000117160	ALINE CRISTINA OLIVEIRA DO NASCIMENTO SILVA	4.0	4.0	0.0	25/08/2001
312	000100562	CARLOS ALBERTO DOS SANTOS FILHO	4.0	4.0	0.0	29/09/2001
313	000103875	EVELYN STEPHANIE DA SILVA	4.0	4.0	0.0	09/11/2001
314	000098442	ELLEN BEATRIZ PARREIRA DE OLIVEIRA	4.0	4.0	0.0	14/03/2002
315	000110244	VALDEREZ PEIXOTO MENDONÇA	4.0	0.0	4.0	24/05/1963
316	000097925	ÂNGELA MARIA LOURENÇO DE OLIVEIRA	4.0	0.0	4.0	16/12/1978
317	000108910	EMANUELY PATRICIA LINS VIEIRA	4.0	0.0	4.0	07/10/1983
318	000111038	DARLAN ASSIS VALENTIM SILVA	4.0	0.0	4.0	06/02/1996
319	000106238	JOSEANE MARIA DOS SANTOS LIMA	3.9	2.0	1.9	07/03/1985
320	000105777	MARIA LÚCIA BARBOSA DE OLIVEIRA	3.9	0.0	3.9	01/04/1978
321	000113304	ÂNGELA MARIA DE LIMA	3.8	2.0	1.8	13/08/1975
322	000105559	MARIA ELIZABETE DOS SANTOS CHAVES	3.8	2.0	1.8	17/01/1979
323	000110020	FABIANA PAULA DA SILVA BRITO	3.8	2.0	1.8	12/11/1985
324	000101397	EDVANIA DA SILVA ANDRADE	3.8	0.0	3.8	05/03/1985
325	000118786	DANIELA SILVA BARRETO	3.7	0.0	3.7	10/09/1971
326	000110972	ANA CRISTINA SOBRAL DA SILVA	3.7	0.0	3.7	23/12/1982
327	000098922	LUZIA DA SILVA GONÇALVES	3.6	2.0	1.6	11/05/1980
328	000102124	SELMA SANTOS DA SILVA	3.6	0.0	3.6	09/09/1973
329	000102199	MARIA NAILZA PADILHA DA SILVA	3.6	0.0	3.6	11/01/1974
330	000102317	LINDAURA SANTOS DE SOUZA ARAUJO	3.6	0.0	3.6	13/04/1974
331	000116730	NADJA MARIA DA SILVA SANTOS	3.6	0.0	3.6	01/03/1977
332	000104944	MARIA AGNALDA DA SILVA HENRIQUE	3.6	0.0	3.6	25/12/1977
333	000100806	CRISTIANE MARIA SANTOS DA SILVA	3.6	0.0	3.6	15/08/1978
334	000099904	FLAVIA DANIELA SILVA DOS SANTOS	3.6	0.0	3.6	15/10/1979
335	000115760	EMANUEL MESSIAS MIRANDA DA SILVA	3.6	0.0	3.6	30/07/1980
336	000113513	JANAINA FERREIRA DA SILVA	3.6	0.0	3.6	07/09/1981
337	000104744	ROSIANE GOMES DA SILVA	3.6	0.0	3.6	18/12/1981
338	000106892	DANIELA DOS SANTOS	3.6	0.0	3.6	23/02/1982
339	000109514	EMANUELE DE LIMA MATA DA SILVA	3.6	0.0	3.6	11/09/1984
340	000100777	CRISTINA DE LIMA SANTOS	3.5	2.0	1.5	28/10/1973
341	000098258	GILVANILDO SILVA DE OLIVEIRA	3.4	2.0	1.4	14/07/1983
342	000114732	MARIA VANESSA FERREIRA CAMPOS	3.3	2.0	1.3	12/01/1985
343	000108945	GILVAN MARQUES NEVES	3.3	0.0	3.3	13/08/1969
344	000111845	RAQUELIANE MARTINS DOS SANTOS	3.3	0.0	3.3	26/03/1994
345	000118001	LUCILENE SILVA DOS SANTOS MELO	3.2	2.0	1.2	11/07/1971
346	000105840	JOZILENE DOS SANTOS LIMA	3.2	2.0	1.2	02/12/1971
347	000103891	EDMILSON MARQUES DA SILVA	3.2	2.0	1.2	20/06/1978
348	000100839	MARIA CRISTINA DA SILVA	3.2	2.0	1.2	02/08/1978
349	000104867	DAYSE DE LIMA OLIVEIRA	3.2	2.0	1.2	15/01/1985
350	000110441	MARIA JOSÉ SILVA DOS SANTOS	3.2	2.0	1.2	11/11/1986
351	000106986	JOSIANE DE OLIVEIRA PEREIRA	3.2	2.0	1.2	28/04/1990
352	000107192	GLÁUCIA LAYANE DE BRITO PROCÓPIO CALHEIROS	3.2	2.0	1.2	11/05/1990
353	000118252	LIZIANE SOUZA BERNARDO DA SILVA	3.2	2.0	1.2	18/12/1995
354	000113434	MAYSA KEILANE BATISTA DE LIMA	3.2	2.0	1.2	09/06/2002
355	000112319	MARIA DE FÁTIMA MOURA DOS SANTOS ROMÃO	3.2	0.0	3.2	29/06/1986
356	000102225	SIMONE MARIA SANTOS DA SILVA	3.1	0.0	3.1	10/04/1976
357	000109280	MARIA DO SOCORRO MORAIS DE LIMA	3.0	0.0	3.0	28/04/1961
358	000100576	MARINEIDE DA SILVA	3.0	0.0	3.0	29/07/1961
359	000111832	PRISCILA MARIA BARBOSA CAMPELO	3.0	0.0	3.0	22/03/1983
360	000102886	MARIA ROSINEIDE HERCULANO DOS SANTOS	2.9	0.0	2.9	17/02/1979
361	000103262	JAQUELINE DA SILVA TEIXEIRA	2.9	0.0	2.9	03/09/1987
362	000103652	ANA CLÁUDIA DOS SANTOS OLIVEIRA	2.8	0.0	2.8	22/07/1988
363	000111244	MARIA JOSÉ CORREIA DA SILVA	2.7	0.0	2.7	02/10/1978
364	000112045	ANA PAULA DA SILVA MARTINIANO	2.7	0.0	2.7	10/04/1983
365	000098572	PAMELLA DA SILVA MONTEIRO	2.7	0.0	2.7	19/07/1984
366	000101794	ROSILENE PEREIRA DOS SANTOS	2.7	0.0	2.7	26/07/1990
367	000119737	MARIA IZABEL GOMES DA SILVA	2.6	2.0	0.6	01/01/1973
368	000099747	ALANE CRISTINA DE LIMA COSTA	2.6	2.0	0.6	03/01/1980
369	000110327	FRANCILENE BERNADINHO DA SILVA	2.6	2.0	0.6	17/10/1980
370	000109766	CICERA GOMES DA SILVA BERTO	2.6	2.0	0.6	02/05/1984
371	000099251	WELENICYA DE MELO VIEIRA	2.4	2.0	0.4	25/08/1972
372	000107536	JOSEFA DE LIMA ALVES	2.4	0.0	2.4	30/01/1952
373	000120142	ELÚZIA MARIA DOS SANTOS	2.4	0.0	2.4	05/03/1961
374	000110136	ADELAIDE MARIA BEZERRA DE MÉLO.	2.4	0.0	2.4	01/08/1962
375	000115099	MARTA LÚCIA ALVES DOS SANTOS	2.4	0.0	2.4	17/02/1968
376	000104056	FERNANDO FERNANDES SURUAGY	2.4	0.0	2.4	10/08/1968
377	000104397	MAURA CRISTINA VITAL COSTA	2.4	0.0	2.4	01/01/1970
378	000110683	DIRENE VIEIRA DA GAMA CONSTANT DE BARROS	2.4	0.0	2.4	26/11/1971
379	000099185	ROSANGELA MARIA PAULINO GOMES	2.4	0.0	2.4	08/06/1972
380	000102381	RITA DE CÁSSIA RIBEIRO DE SOUZA	2.4	0.0	2.4	08/04/1973

381	000112511	ANA PAULA AMBROSIO DE SANTANA	2.4	0.0	2.4	15/02/1976
382	000113840	TELMA MARIA DA SILVA SANTOS	2.4	0.0	2.4	10/03/1976
383	000115383	NILCINEIDE RODRIGUES VIANA	2.4	0.0	2.4	22/02/1978
384	000111672	JULIANA BEZERRA DE LIMA	2.4	0.0	2.4	28/12/1979
385	000119308	POLIANE CORREIA DOS SANTOS	2.4	0.0	2.4	29/10/1980
386	000111519	ALEXSANDRA COSMO DE FREITAS	2.4	0.0	2.4	21/03/1981
387	000099175	MARIA PATRICIA FRANCISCO DOS SANTOS SILVA	2.4	0.0	2.4	23/05/1981
388	000104872	ETIENE DE ARAÚJO SILVA	2.4	0.0	2.4	29/05/1981
389	000104339	TACIANA ARAÚJO DA SILVA	2.4	0.0	2.4	15/08/1981
390	000099326	ADRIANA GOMES DA SILVA	2.4	0.0	2.4	10/05/1982
391	000100612	ANA CLEIDE ARISTIDES DOS SANTOS	2.4	0.0	2.4	16/09/1982
392	000109154	ELANE BARBOSA DA SILVA	2.4	0.0	2.4	19/03/1983
393	000098574	SIMONE DOS SANTOS LEMOS	2.4	0.0	2.4	06/07/1986
394	000099304	MARIA DE LOURDES DE OLIVEIRA NETA	2.4	0.0	2.4	09/09/1987
395	000118129	JOILSON BARRETO LIMA	2.4	0.0	2.4	14/09/1988
396	000100555	WELLITANIA CORREIA DE LIMA	2.4	0.0	2.4	27/04/1992
397	000115053	MARTHA DAYANNE DUARTE SILVA	2.4	0.0	2.4	14/06/1992
398	000098336	SARA DE JESUS COSTA	2.4	0.0	2.4	10/06/1996
399	000111259	GABRIELA CORDEIRO DOS SANTOS	2.4	0.0	2.4	19/06/1996
400	000115855	IZABELE DA CRUZ NASCIMENTO	2.4	0.0	2.4	02/02/1997
401	000099849	JACIARA MONIQUE MENDONÇA DA SILVA	2.4	0.0	2.4	10/11/1998
402	000105127	JHONIVALDO GUILHERME DOS SANTOS SILVA	2.4	0.0	2.4	12/06/2003
403	000115685	EDNIZE COSTA DE LIMA SANTOS	2.3	2.0	0.3	04/10/1970
404	000098037	SIMONE CUSTÓDIO DE LIMA	2.3	2.0	0.3	13/06/1975
405	000115151	CRISTIANA MARIA CARNEIRO SILVA DE OLIVEIRA	2.3	2.0	0.3	06/04/1976
406	000113054	ARIANA MARCIA RODRIGUES DOS SANTOS	2.3	2.0	0.3	27/03/1984
407	000114127	NATALINA DOS SANTOS SILVA	2.3	0.0	2.3	24/12/1974
408	000116802	VERA LUCIA DE OLIVEIRA	2.2	2.0	0.2	02/11/1970
409	000114642	MERCIA MARIA CORREIA DE SOUZA	2.2	2.0	0.2	17/06/1974
410	000098385	JALDEMIR JOSÉ DE ALMEIDA	2.2	0.0	2.2	31/08/1970
411	000117556	PATRICIA DE LIMA SILVA	2.1	2.0	0.1	17/02/1971
412	000117645	CRISTINA BARBOSA BISPO DA SILVA	2.1	2.0	0.1	10/11/1977
413	000117431	JACIANE DE LIMA COSTA	2.1	0.0	2.1	23/11/1972
414	000116044	MARIA DE LOURDES DOS SANTOS SANTANA	2.0	2.0	0.0	27/09/1961
415	000118508	SEBASTIANA SOARES DE ALBUQUERQUE	2.0	2.0	0.0	22/01/1962
416	000106811	VERA LUCIA BARBOSA PEREIRA	2.0	2.0	0.0	23/10/1962
417	000101405	MARILDA ROBERTO DÁ SILVA	2.0	2.0	0.0	26/06/1964
418	000100817	QUITERIA LEITE DA SILVA	2.0	2.0	0.0	02/08/1964
419	000105842	MARIA LEONE SILVA DE ARAÚJO	2.0	2.0	0.0	07/08/1964
420	000104800	MARIA MÔNICA ARAÚJO SANTOS	2.0	2.0	0.0	23/08/1964
421	000109492	CONCILIA ALBUQUERQUE FERREIRA SANTOS	2.0	2.0	0.0	17/11/1965
422	000103156	JOSÉ CARLOS SOARES DA SILVA	2.0	2.0	0.0	19/01/1966
423	000113877	LEUZA ANDRADE LIMA	2.0	2.0	0.0	29/03/1966
424	000101113	MARIA JOSÉ DA SILVA GATO	2.0	2.0	0.0	24/03/1967
425	000107902	CELIANE TAVARES DE AMORIM	2.0	2.0	0.0	29/12/1967
426	000105696	ROSEANE LEITE DA SILVA	2.0	2.0	0.0	10/02/1968
427	000109049	ANA PAULA DE MELO RODRIGUES	2.0	2.0	0.0	08/12/1968
428	000109590	LUCICLEIDE FELIX DA SILVA ALVES	2.0	2.0	0.0	13/07/1969
429	000098354	ANTONIA DOS SANTOS SILVA	2.0	2.0	0.0	30/07/1969
430	000101933	GILVANIA MARIA DA SILVA LIMA	2.0	2.0	0.0	19/11/1969
431	000116244	GILDA FERINO COELHO	2.0	2.0	0.0	18/04/1971
432	000117014	MARIA CICERA DOS SANTOS	2.0	2.0	0.0	27/05/1971
433	000107619	TÂNIA MARIA VITÓRIO BEZERRA DOS SANTOS	2.0	2.0	0.0	02/06/1971
434	000097892	LUCIANA MARIA DA SILVA	2.0	2.0	0.0	21/03/1972
435	000109667	CLEONICE BRAZ DA SILVA	2.0	2.0	0.0	10/09/1972
436	000099236	MARIA LUCIANA DA SILVA LIMA	2.0	2.0	0.0	10/01/1973
437	000110195	SUELY CAETANO DA SILVA	2.0	2.0	0.0	14/06/1973
438	000114128	ANA CRISTINA DANTAS DA SILVA	2.0	2.0	0.0	06/11/1973
439	000111327	LAUDIREGE PEREIRA	2.0	2.0	0.0	19/11/1973
440	000107696	NEIDE JANE DE OLIVEIRA SANTOS	2.0	2.0	0.0	20/01/1974
441	000107618	MARIA MEIRE LINS PANTALEÃO	2.0	2.0	0.0	01/02/1974
442	000120111	MARIA CÍCERA DOS SANTOS	2.0	2.0	0.0	22/07/1974
443	000118550	IVANI DOS SANTOS LIMA	2.0	2.0	0.0	04/01/1975
444	000099517	ÂNGELA MARIA CARDOZO DA FONSECA	2.0	2.0	0.0	09/03/1975
445	000115094	JENICLEIA TORRES DE MEDEIROS FREIRE	2.0	2.0	0.0	09/06/1975
446	000113447	ELIANE VIEIRA DE FRANÇA	2.0	2.0	0.0	01/08/1975
447	000108200	SIMONE APARECIDA PIMENTEL	2.0	2.0	0.0	14/09/1975
448	000106745	ROSICLEIA RODRIGUES DA SILVA DOS ANJOS	2.0	2.0	0.0	17/10/1975
449	000109418	CARLOS LUIZ DE AZEVEDO FILHO	2.0	2.0	0.0	06/12/1975
450	000099888	GILVANEIDE MARIA DA SILVA OTAVIANO	2.0	2.0	0.0	18/01/1976
451	000117923	MARIA QUITÉRIA DOS SANTOS	2.0	2.0	0.0	10/03/1976
452	000109635	VERONICA MARINHO DA SILVA	2.0	2.0	0.0	08/04/1976
453	000102008	MARCIANA SILVA DE ALBUQUERQUE	2.0	2.0	0.0	19/07/1976
454	000107116	ELIANE DE OLIVEIRA SILVA SANTOS	2.0	2.0	0.0	22/09/1976
455	000117190	ELENIZA MARIA DE MELO SANTOS	2.0	2.0	0.0	19/12/1976
456	000103790	ANA FLAVIA GOMES DA SILVA CARVALHO	2.0	2.0	0.0	11/02/1977
457	000113237	LEYLA KARLA SANTOS	2.0	2.0	0.0	03/03/1977



458	000109329	MARIA CRISTINA PEREIRA DA SILVA	2.0	2.0	0.0	13/08/1977
459	000118430	ADRIANA SILVA DOS SANTOS LIMA	2.0	2.0	0.0	16/09/1977
460	000106038	TACIANA ALEXANDRE DOS SANTOS	2.0	2.0	0.0	02/10/1977
461	000119241	MARIA DA CONCEIÇÃO VELOSO DA SILVA	2.0	2.0	0.0	23/01/1978
462	000119840	EDJANE PEREIRA DOS SANTOS	2.0	2.0	0.0	01/02/1978
463	000111948	SOLANGE PEREIRA LINS	2.0	2.0	0.0	26/07/1978
464	000112321	CICERO FELINO SOUZA FILHO	2.0	2.0	0.0	19/02/1979
465	000106912	SAMIA GONÇALVES BEZERRA SANTOS	2.0	2.0	0.0	28/08/1979
466	000118023	SORAYA DOS SANTOS	2.0	2.0	0.0	30/09/1979
467	000115601	SUSANNA SIMONELLE LIMA DA SILVA	2.0	2.0	0.0	01/11/1979
468	000103213	ADRIANA JERONIMO DA SILVA ARAÚJO	2.0	2.0	0.0	11/03/1980
469	000104047	KÁTIA MOURA DE CASTRO	2.0	2.0	0.0	23/06/1980
470	000104112	GISELIA DE OLIVEIRA SANTOS VASCONCELOS	2.0	2.0	0.0	15/08/1980
471	000114621	CELIA MARIA DA SILVA	2.0	2.0	0.0	19/08/1980
472	000101505	THAÍS CRISTINA DE OLIVEIRA LIMA	2.0	2.0	0.0	20/10/1980
473	000116284	EDLEUZA DOMINGOS CARVALHO	2.0	2.0	0.0	22/03/1981
474	000114843	MARIA LÚCIA SILVA DOS SANTOS	2.0	2.0	0.0	22/10/1981
475	000118671	MÁRCIA SANTOS LIMA	2.0	2.0	0.0	08/11/1981
476	000117292	MARCIANA OLIVEIRA DA SILVA	2.0	2.0	0.0	03/01/1982
477	000097843	SUELUZIA MARIA DE BARROS LOPES OLEGARIO	2.0	2.0	0.0	19/02/1982
478	000099651	JOICE GONÇALVES SILVA	2.0	2.0	0.0	07/06/1982
479	000116055	ANA LIVIA DE OLIVEIRA LINS	2.0	2.0	0.0	15/08/1982
480	000110296	DEYSE IVETTE RIBEIRO CAVALCANTI DE MAGALHÃES	2.0	2.0	0.0	03/09/1982
481	000118534	IRIA CASSIA LEITE DA PAZ	2.0	2.0	0.0	04/11/1982
482	000117227	ERNANDES LOPES DA SILVA JUNIOR	2.0	2.0	0.0	10/03/1983
483	000109828	CARLA PATRÍCIA DOS SANTOS SILVA	2.0	2.0	0.0	17/05/1983
484	000106521	JOSEFA RODRIGUES DE OLIVEIRA	2.0	2.0	0.0	31/05/1983
485	000098615	NADJANE DE MELO ALMEIDA	2.0	2.0	0.0	03/06/1983
486	000105966	MÁRCIA ANGÉLICA DA SILVA	2.0	2.0	0.0	24/09/1983
487	000107450	CLAUDIANA PETRONILO DO NASCIMENTO	2.0	2.0	0.0	30/11/1983
488	000117631	SIMONE PEREIRA MAIA BANDEIRA	2.0	2.0	0.0	12/01/1984
489	000098673	NELIKELLY DOS SANTOS OLIVEIRA	2.0	2.0	0.0	19/04/1984
490	000114313	ISLANE CRISTINE DE ANDRADE SILVA	2.0	2.0	0.0	28/04/1984
491	000112249	KEDNA CRISTINA DA SILVA PEREIRA	2.0	2.0	0.0	15/06/1984
492	000118539	PRISCILLA VIEIRA BANDEIRA	2.0	2.0	0.0	03/09/1984
493	000119889	ANEILZA DA SILVA SANTOS	2.0	2.0	0.0	03/12/1984
494	000112832	FABIANA DE SOUZA GUIMARÃES	2.0	2.0	0.0	24/03/1985
495	000108746	VANESSA KARINE DOS SANTOS SILVA	2.0	2.0	0.0	06/09/1985
496	000119490	ANNA KARLA FERREIRA DE AMORIM	2.0	2.0	0.0	15/11/1985
497	000100263	ANA PAULA DO NASCIMENTO SILVA	2.0	2.0	0.0	03/03/1986
498	000110997	WEDJA DA SILVA RODRIGUES	2.0	2.0	0.0	23/03/1986
499	000098345	GREICY NASCIMENTO DA SILVA	2.0	2.0	0.0	19/06/1986
500	000114885	MARIA DE LOURDES OLIVEIRA DA COSTA	2.0	2.0	0.0	09/07/1986
501	000111029	ANDRESSA SILVA SANTOS DE MELO	2.0	2.0	0.0	21/09/1986
502	000114142	DANIELLY DOS SANTOS SILVA	2.0	2.0	0.0	18/11/1986
503	000109810	TAMIRES RAFAELA ARAUJO SOARES	2.0	2.0	0.0	07/03/1987
504	000108713	LUCAS SILVA FARIAS	2.0	2.0	0.0	15/04/1987
505	000118481	EDVANIA DAS NEVES SILVA FERREIRA	2.0	2.0	0.0	03/07/1987
506	000110439	EVAUDIENE ALVES DA SILVA	2.0	2.0	0.0	04/03/1988
507	000104776	ILDEFONSO DA SILVA MONTEIRO	2.0	2.0	0.0	19/03/1988
508	000113444	LORRAYNE GLEICIELLE CORDEIRO CAVALCANTE	2.0	2.0	0.0	23/05/1988
509	000116191	DANIELLY FERREIRA DOS SANTOS	2.0	2.0	0.0	06/07/1988
510	000098471	DAIANA DOS SANTOS SILVA	2.0	2.0	0.0	09/08/1988
511	000105382	ANE ROSE ESTEVAM SANTIAGO	2.0	2.0	0.0	13/09/1988
512	000098981	MONICA DA COSTA SILVA	2.0	2.0	0.0	25/09/1988
513	000108486	ALISSON SIDNEY DO NASCIMENTO SILVA	2.0	2.0	0.0	29/06/1989
514	000119048	EDJANE DA SILVA MOURA	2.0	2.0	0.0	15/09/1989
515	000104286	ELIANA ROCHA DA SILVA MOURA	2.0	2.0	0.0	04/10/1989
516	000107589	HELAINÉ LAIS LIMA DO NASCIMENTO	2.0	2.0	0.0	18/11/1989
517	000116035	SORAYA CRISTINE LINS DOS SANTOS	2.0	2.0	0.0	02/12/1989
518	000115939	MARIA ELIELMA DA SILVA SARMENTO	2.0	2.0	0.0	09/01/1990
519	000111297	KENIA MARTINS DA SILVA	2.0	2.0	0.0	29/01/1990
520	000113017	CLEIDEANE ALVES DA SILVA	2.0	2.0	0.0	10/05/1990
521	000107693	SUZANA LIRA DA SILVA OLIVEIRA	2.0	2.0	0.0	02/06/1990
522	000108766	LIDIANE CRISTINA NASCIMENTO SILVA	2.0	2.0	0.0	16/11/1990
523	000106010	CLAUDEANE ALVES DA SILVA	2.0	2.0	0.0	19/11/1990
524	000114750	DAIANE SANTOS SILVA	2.0	2.0	0.0	30/11/1990
525	000107787	JOCILENE CORREIA DA SILVA	2.0	2.0	0.0	16/06/1991
526	000099407	LAUDENICE MARIA DA SILVA	2.0	2.0	0.0	23/09/1991
527	000103692	SILVANA DAS GRAÇAS FAGUNDES DE FREITAS	2.0	2.0	0.0	09/10/1991
528	000106458	VIVIANE CABRAL DE LIMA	2.0	2.0	0.0	21/02/1992
529	000117061	ROBERTA PEREIRA COSTA	2.0	2.0	0.0	28/02/1992
530	000105274	RAFAEL CESAR DE ALBUQUERQUE SANTOS	2.0	2.0	0.0	01/04/1992
531	000101558	MANOELA CONCEIÇÃO DOS SANTOS	2.0	2.0	0.0	30/05/1992
532	000110880	LARISSA DE ALMEIDA SANTOS	2.0	2.0	0.0	02/07/1992
533	000108025	JOSEFA LIARA SAMPAIO AQUINO	2.0	2.0	0.0	24/07/1992
534	000110850	JÉSSICA KAROLINE BRAGA CHAGAS	2.0	2.0	0.0	05/08/1992

535	000105762	YARA KARYNE DOS SANTOS DE OLIVEIRA	2.0	2.0	0.0	09/08/1992
536	000102541	KATYÚSCIA COSTA DA SILVA ALBUQUERQUE	2.0	2.0	0.0	20/10/1992
537	000106494	ELENILDA MARIA DOS SANTOS	2.0	2.0	0.0	26/10/1992
538	000115684	CRISLANE JÉSSICA FELICIANO DE LIMA AZEVEDO	2.0	2.0	0.0	09/01/1993
539	000101792	LUANA NATALI DOS SANTOS LINS	2.0	2.0	0.0	19/05/1993
540	000103783	LUANA DA SILVA NUNES	2.0	2.0	0.0	03/07/1993
541	000099857	DARLANE FONTES DA SILVA	2.0	2.0	0.0	11/07/1993
542	000102360	THAMYRES DE OLIVEIRA PIMENTEL	2.0	2.0	0.0	26/07/1993
543	000100987	ARYELLE ALVES PIMENTEL TAVARES	2.0	2.0	0.0	31/10/1993
544	000107928	INGRITH DE LIMA SILVA	2.0	2.0	0.0	09/12/1993
545	000107393	PAULA ROBERTA DA SILVA	2.0	2.0	0.0	19/01/1994
546	000116494	RENATA CAROLINA ALBUQUERQUE DE SOUZA	2.0	2.0	0.0	10/03/1994
547	000098499	JESSICA MARIA DOS SANTOS	2.0	2.0	0.0	02/05/1994
548	000102871	DAYANNE MAYARA DOS SANTOS SILVA	2.0	2.0	0.0	30/06/1994
549	000102589	BRUNA VANESSA ANDRADE MELO	2.0	2.0	0.0	13/10/1994
550	000114537	ELIZELY GUSMÃO DE SIQUEIRA	2.0	2.0	0.0	14/11/1994
551	000099340	ANDREZA AMORIM DOS SANTOS	2.0	2.0	0.0	26/12/1994
552	000110428	JONATAS DAIVE SANTOS RIBEIRO	2.0	2.0	0.0	28/06/1995
553	000099787	MARY FREITAS DO NASCIMENTO	2.0	2.0	0.0	30/03/1996
554	000106631	DARA YRLANNE PEREIRA NICANDRO	2.0	2.0	0.0	17/08/1996
555	000102175	ROBERT KENNEDY LIMA DOS SANTOS	2.0	2.0	0.0	11/11/1996
556	000110209	OMAR LUIZ DE LIMA JUNIOR	2.0	2.0	0.0	20/01/1997
557	000109312	THALITA MUNIZ DE GUSMÃO	2.0	2.0	0.0	23/07/1997
558	000116918	ELAINY MARIA DA SILVA	2.0	2.0	0.0	23/10/1997
559	000107161	DOUGLAS CORREIA DOS SANTOS	2.0	2.0	0.0	28/10/1997
560	000107426	EDILA CRISTINA SILVA SANTOS	2.0	2.0	0.0	07/01/1998
561	000102825	LAURA PATRÍCIA AMARAL ROCHA	2.0	2.0	0.0	21/02/1998
562	000099031	GABRIELLY ALCÂNTARA ALVES	2.0	2.0	0.0	24/03/1998
563	000112909	LEONARDO FERREIRA DA SILVA	2.0	2.0	0.0	28/04/1998
564	000117945	JÉSSICA MARGARIDA CORREIA SOARES	2.0	2.0	0.0	12/07/1998
565	000110615	POLIANA DOS SANTOS GONZAGA	2.0	2.0	0.0	20/08/1998
566	000100643	DINAILDE FERREIRA VIANA NETA	2.0	2.0	0.0	01/10/1998
567	000099532	MARIA ALICE CANUTO DA SILVA	2.0	2.0	0.0	26/10/1998
568	000102150	JULLYANE CARDOSO DA SILVA	2.0	2.0	0.0	11/04/1999
569	000099151	MANUELA DA SILVA CORREIA	2.0	2.0	0.0	20/08/1999
570	000118638	IVANEIDE KELLY MORAIS FELIZARDO DA SILVA	2.0	2.0	0.0	28/11/1999
571	000113321	CAROLAYNE MARQUÊS ALVES	2.0	2.0	0.0	17/12/1999
572	000099956	MÉRCIA HELENA DE MESSIAS BORGES	2.0	2.0	0.0	05/01/2001
573	000114469	THAYNA MOURA SOUZA MEDEIROS	2.0	2.0	0.0	23/09/2001
574	000106931	ANNY CLARISSE CANUTO DA SILVA	2.0	2.0	0.0	14/03/2002
575	000115542	ANTHONY DOS SANTOS	2.0	2.0	0.0	19/04/2002
576	000115583	ANNY KAROLINE DE PAULA SANTOS DE PAULA SANTOS	2.0	2.0	0.0	15/10/2002
577	000111198	ASCLEPIO MOURA DOS SANTOS FILHO	2.0	2.0	0.0	18/03/2003
578	000115206	BRUNO DE FREITAS SILVA FARIAS	2.0	2.0	0.0	29/05/2003
579	000112602	JOSE DAVI LIMA DOS SANTOS	2.0	2.0	0.0	24/11/2003
580	000118693	LUCIANO ANTÔNIO DA SILVA	2.0	2.0	0.0	02/01/2011
581	000108414	EDUARDO MIGUELDOS SANTOS SILVA	2.0	2.0	0.0	19/09/2021
582	000105529	NÚBIA CRISTINA DE OLIVEIRA SILVA	2.0	0.0	2.0	13/02/1974
583	000114725	ELISABETE NUNES GOMES	2.0	0.0	2.0	11/07/1979
584	000118318	ALINE CARDOSO DA SILVA	2.0	0.0	2.0	02/10/1981
585	000108843	MARIA DA PENHA TELES FORTALEZA DE ALBUQUERQUE	1.9	0.0	1.9	28/08/1967
586	000107223	LUCIDALVA DA SILVA	1.9	0.0	1.9	16/12/1969
587	000114109	ROSANGELA SILVA DOS SANTOS	1.9	0.0	1.9	09/10/1976
588	000109097	CRISTIANE RODRIGUES DA SILVA	1.8	0.0	1.8	03/08/1973
589	000099095	MARY THATIANA FERREIRA COELHO	1.8	0.0	1.8	09/09/1981
590	000107738	GILVANICE VIEIRA DA SILVA	1.8	0.0	1.8	23/12/1981
591	000113524	CHARLINE DE SOUZA CAVALCANTE	1.8	0.0	1.8	12/12/1986
592	000098878	BONETE BONFIM DE GUSMÃO SOARES	1.6	0.0	1.6	25/01/1969
593	000104819	LINDOMAR DE MORAIS OLIVEIRA	1.6	0.0	1.6	13/11/1971
594	000099207	VANESSA CARLA GONÇALVES CAVALCANTE	1.6	0.0	1.6	10/08/1984
595	000100107	MARIA JOSÉ TEIXEIRA DA SILVA	1.5	0.0	1.5	15/10/1979
596	000098291	TANIA CHAGAS DE MELO	1.5	0.0	1.5	13/01/1983
597	000104600	TATIANA LEITE AMÂNCIO DE MELO	1.5	0.0	1.5	29/06/1992
598	000098366	SULTANE BATISTA DE ARAÚJO	1.5	0.0	1.5	12/04/1997
599	000111461	AUREA LUCIA RAIMUNDO LINS SILVA	1.4	0.0	1.4	12/12/1967
600	000117743	ANGELA MARIA DA SILVA FERREIRA	1.4	0.0	1.4	19/05/1971
601	000115348	ISABEL CRISTINA DE LUNA SILVA	1.4	0.0	1.4	06/04/1987
602	000101248	THAYNARA MARIA DA SILVA	1.4	0.0	1.4	06/02/1991
603	000113405	ANTONIA MARIA SOLANO DOS SANTOS	1.3	0.0	1.3	04/10/1969
604	000112940	JOSÉ LIMA DO CARMO	1.3	0.0	1.3	18/11/1969
605	000115438	JOSEFA DA SILVA NASCIMENTO	1.3	0.0	1.3	06/04/1973
606	000105234	JENNIFER DA SILVA COSTA	1.3	0.0	1.3	16/04/1993
607	000101593	MARLI MODESTO DA SILVA	1.2	0.0	1.2	08/07/1958
608	000114472	QUITÉRIA AVELINO SIQUEIRA	1.2	0.0	1.2	09/05/1963
609	000099320	JOSIMAURA DA SILVA LIMA	1.2	0.0	1.2	15/08/1968
610	000108412	SANDRA MARIA DA SILVA SANTOS	1.2	0.0	1.2	27/09/1969
611	000114158	ROSÂNGELA DA SILVA	1.2	0.0	1.2	17/10/1969

612	000114536	CLAUDIA ALVES DOS SANTOS	1.2	0.0	1.2	07/04/1971
613	000104272	MARLUCE LUÍS DA SILVA MACIEL	1.2	0.0	1.2	15/02/1972
614	000102538	ROSICLEIDE OLIVEIRA DA SILVA LIMA	1.2	0.0	1.2	19/12/1972
615	000105261	NUBIA MARIA SANTOS ALVES	1.2	0.0	1.2	09/02/1973
616	000105204	MARIA SEVERINO DA SILVA	1.2	0.0	1.2	03/10/1973
617	000115614	FÁBIO MÁRCIO SANTOS DA SILVA	1.2	0.0	1.2	28/08/1977
618	000099250	MARIA CICERA DOS SANTOS COSTA	1.2	0.0	1.2	10/07/1978
619	000108316	ADILENE LIMA SANTOS	1.2	0.0	1.2	04/10/1978
620	000101415	ELIENE SILVA DOS SANTOS	1.2	0.0	1.2	26/07/1979
621	000103926	JOSE CLEVERSON DE CARVALHO	1.2	0.0	1.2	24/03/1982
622	000111422	EDNA BARBOSA DOS SANTOS	1.2	0.0	1.2	27/04/1982
623	000114290	JEANE PATRICIA DOS SANTOS E SILVA	1.2	0.0	1.2	01/07/1985
624	000117767	LEOSANDRA DA COSTA REIS	1.2	0.0	1.2	22/08/1985
625	000102851	LISABELA MONIQUE RODRIGUES DA SILVA LINO	1.2	0.0	1.2	01/07/1988
626	000099630	MERCIA RODRIGUES DA SILVA	1.2	0.0	1.2	10/04/1989
627	000105034	STEPHANY ROSSANI DA SILVA OLIVEIRA	1.2	0.0	1.2	02/01/1990
628	000101301	VICTOR PATRICK DA SILVA LIMA	1.2	0.0	1.2	22/04/1993
629	000099452	VITORIA CRISTINA LIMA DA SILVA	1.2	0.0	1.2	06/05/2000
630	000103008	GLICIA ALVES DOS SANTOS	1.1	0.0	1.1	20/11/1980
631	000102042	JOSÉ VICTOR ARAÚJO DE SOUZA	1.1	0.0	1.1	19/03/1985
632	000098522	VIVIANE PIMENTEL DA SILVA ARAÚJO	1.1	0.0	1.1	22/06/1990
633	000115765	MARIA CÍCERA LOPES DA SILVA	1.0	0.0	1.0	01/06/1970
634	000115967	ROSIANE LEITE DA CRUZ	1.0	0.0	1.0	25/01/1974
635	000110991	ROSIANE ALVES DOS SANTOS CARDOSO	1.0	0.0	1.0	06/03/1982
636	000115857	MARIA IZABEL DA CRUZ SANTOS	1.0	0.0	1.0	07/02/1995
637	000105552	CRISLANE DA SILVA VASCONCELOS	1.0	0.0	1.0	17/09/2003
638	000100773	LUZIVAN DA SILVA SANTANA	0.9	0.0	0.9	23/10/1979
639	000118914	GIVANILSON JOSÉ DA SILVA SANTOS	0.9	0.0	0.9	30/04/1983
640	000109108	RAMMON YURI DOS SANTOS GUIMARÃES COSTA LIRA	0.9	0.0	0.9	14/06/1996
641	000108008	JIVANILDA MOREIRA DA SILVA	0.8	0.0	0.8	05/12/1964
642	000106620	CRISTIANE MARIA DE ARAUJO	0.8	0.0	0.8	29/10/1974
643	000098650	JOSENILDA MARIA FERREIRA	0.8	0.0	0.8	10/01/1976
644	000102529	JOSEANE FEITOSA DOS SANTOS GASPARG	0.8	0.0	0.8	05/05/1981
645	000105084	ROSINEIDE DE LIMA SILVA	0.8	0.0	0.8	16/12/1981
646	000101159	ROSALIA POLIANA FEITOSA GOES CABRAL	0.8	0.0	0.8	13/10/1988
647	000110485	VALESKA FABIOLA SALVADOR DOS SANTOS	0.8	0.0	0.8	23/11/1989
648	000097912	YARA DA SILVA ALVES	0.8	0.0	0.8	26/01/1996
649	000105408	ANA MARIA ALMEIDA NOGUEIRA	0.7	0.0	0.7	20/11/1972
650	000119383	ELIEGE PINHEIRO DA SILVA	0.7	0.0	0.7	27/06/1981
651	000098605	KARLA LIDIANE DA SILVA VASCONCELOS	0.7	0.0	0.7	26/09/1983
652	000105359	MARIA LÚCIA DA SILVA	0.6	0.0	0.6	10/09/1980
653	000119703	ADRIANA CRISTINA MENDES RODRIGUES	0.6	0.0	0.6	02/12/1981
654	000116539	FERNANDO DOS SANTOS RODRIGUES	0.6	0.0	0.6	17/09/1987
655	000116103	JULIANA LOPES PEREIRA DA SILVA	0.6	0.0	0.6	23/11/1988
656	000104046	DANIELLE DOS SANTOS ROCHA	0.6	0.0	0.6	27/10/1989
657	000117060	ELICLEIDE MARIA DA SILVA	0.6	0.0	0.6	23/03/1990
658	000116362	LUCIVANIA MARIA DOS SANTOS	0.6	0.0	0.6	05/07/1992
659	000113134	FATIMA VITORIA DOS SANTOS OLIVEIRA	0.6	0.0	0.6	27/08/2002
660	000116966	DEBORA FERREIRA TENORIO	0.6	0.0	0.6	07/10/2002
661	000109512	ERIDE DE MOURA SILVA	0.5	0.0	0.5	18/03/1970
662	000115910	MARIA GORETE LEITE DA CRUZ ALMEIDA	0.5	0.0	0.5	30/10/1972
663	000118663	MARY HELLEN SOUZA DOS SANTOS	0.5	0.0	0.5	21/10/1983
664	000119337	KECIA PATRÍCIO DA SILVA	0.5	0.0	0.5	23/07/1989
665	000118068	JANIELE DA SILVA	0.5	0.0	0.5	04/04/1990
666	000116345	DANILO DA SILVA PEREIRA	0.5	0.0	0.5	29/10/1991
667	000109421	LAINÉ ARAÚJO DA SILVA	0.5	0.0	0.5	14/07/1996
668	000109549	CAMILA RAFAELA DOS SANTOS FERREIRA	0.5	0.0	0.5	05/10/1996
669	000118089	MARIA DO CARMO SILVA	0.4	0.0	0.4	03/03/1970
670	000106312	FABIANA MARIA ARAÚJO PINHEIRO	0.4	0.0	0.4	10/03/1984
671	000099513	LÍDIA CRISTINA ALVES PEREIRA	0.4	0.0	0.4	11/12/1988
672	000103410	TÂMARA BEATRIZ DE LIMA LOPES	0.4	0.0	0.4	08/07/1997
673	000100489	ANA SILVA DE OLIVEIRA CARVALHO	0.3	0.0	0.3	18/10/1965
674	000119912	MARILENE ANCELMO SILVA	0.3	0.0	0.3	25/06/1971
675	000114497	SILVANIA MARIA DA SILVA SANTOS	0.3	0.0	0.3	20/11/1973
676	000108537	ALDA JOSÉ SILVA	0.3	0.0	0.3	02/06/1974
677	000104065	ALEXSANDRA DE MELLO SILVA	0.3	0.0	0.3	01/03/1978
678	000106981	LEILDA SOARES GALDINO	0.3	0.0	0.3	01/07/1982
679	000099856	RENATA CAVALCANTE LESSA	0.3	0.0	0.3	21/10/1982
680	000098191	ANGELICA PATRICIA DOS SANTOS	0.3	0.0	0.3	28/02/1983
681	000098851	EDIRLEIDE DA SILVA TENÓRIO	0.3	0.0	0.3	06/10/1984
682	000103954	SIVANEIDE DO NASCIMENTO SILVA	0.3	0.0	0.3	10/06/1985
683	000109212	VALDENICE GOMES DA SILVA NETA	0.2	0.0	0.2	03/05/1982
684	000099726	JULIANA MARIA CARMO MENDES	0.2	0.0	0.2	25/08/1985
685	000117142	CICERA MARIA DA SILVA SANTOS	0.2	0.0	0.2	21/03/1986
686	000100495	LAUCIMESIA DA SILVA OLIVEIRA	0.2	0.0	0.2	13/11/1986
687	000107743	MARIA SILVANA DA SILVA MORAES	0.1	0.0	0.1	24/10/1968
688	000115756	ELIZABETE DE OLIVEIRA BARROS	0.1	0.0	0.1	01/03/1974

689	000114982	ITAMAR LIMA DE ANDRADE	0.1	0.0	0.1	13/02/1976
690	000100902	ELIEGE SILVA DOS SANTOS	0.1	0.0	0.1	30/09/1979
691	000104437	IRIS SOUZA DE MESQUITA LIMA	0.1	0.0	0.1	26/02/1981
692	000108525	ANE DAYSE MARIANO DA SILVA	0.1	0.0	0.1	30/03/1987
693	000106004	SHAYARA CRISTINA DE OLIVEIRA GOUVEIA	0.1	0.0	0.1	27/03/1992
694	000105331	RENATA CORDEIRO DA SILVA	0.1	0.0	0.1	07/11/1996
695	000110593	LIEDJA BATISTA LOPES	0.0	0.0	0.0	18/01/1098
696	000099499	MAYARA ROBERTA DOS SANTOS SILVA	0.0	0.0	0.0	10/06/1191
697	000099098	JACIANA DOS SANTOS DE LIMA	0.0	0.0	0.0	07/12/1191
698	000111051	MARILY CONCEIÇÃO DA SILVA NASCIMENTO	0.0	0.0	0.0	07/03/1956
699	000113432	TEREZINHA OLIVEIRA DO AMARAL ALVES	0.0	0.0	0.0	02/03/1957
700	000117073	BENILDA LINS DOS SANTOS	0.0	0.0	0.0	19/06/1957
701	000112642	CARLOS ALBERTO DA SILVA MOTA	0.0	0.0	0.0	08/01/1958
702	000107225	ANTÔNIO CORDEIRO DOS SANTOS	0.0	0.0	0.0	13/03/1958
703	000107030	LILIANE ALVES DA SILVA GOMES	0.0	0.0	0.0	04/04/1958
704	000119426	MARLI SANTOS DO NASCIMENTO	0.0	0.0	0.0	22/07/1958
705	000104793	ELENITA DO CARMO SANTOS MATIAS	0.0	0.0	0.0	14/08/1959
706	000112533	MARLENE MARIA LINO DE FARIAS	0.0	0.0	0.0	16/01/1960
707	000108382	JOSEFA JOÃO DOS SANTOS	0.0	0.0	0.0	11/04/1960
708	000097851	VÂNIA MARIA DA SILVA	0.0	0.0	0.0	29/05/1960
709	000118981	MARIA MADALENA PEIXOTO DE OMENA	0.0	0.0	0.0	22/07/1960
710	000111509	BENAIDE DE SOUZA BOMFIM	0.0	0.0	0.0	29/11/1960
711	000116436	MILKA DE OLIVEIRA SILVA MACHADO	0.0	0.0	0.0	13/12/1960
712	000103627	SOLANGE FERREIRA JUSTINO	0.0	0.0	0.0	03/05/1961
713	000106609	ZILDA FERREIRA DE OLIVEIRA	0.0	0.0	0.0	10/10/1961
714	000102692	MARIA SALETE DA SILVA	0.0	0.0	0.0	19/11/1961
715	000104057	CÉLIA MARIA DOS SANTOS	0.0	0.0	0.0	01/12/1961
716	000105323	NADEJE FELICIANO SILVA	0.0	0.0	0.0	01/03/1962
717	000102078	MARIA DE FÁTIMA DOS SANTOS VILELA	0.0	0.0	0.0	27/04/1962
718	000099292	MARIA JOSÉ DELMIRO PEREIRA LIMA	0.0	0.0	0.0	22/06/1962
719	000109015	REGINA HELENA PEIXOTO CAVALCANTE	0.0	0.0	0.0	27/06/1962
720	000104336	JOSEILDA FARIAS DA SILVA	0.0	0.0	0.0	29/08/1962
721	000114652	HÉRCULES ESTEBAN DO REGO	0.0	0.0	0.0	24/09/1962
722	000111685	NECI MARIA DO NASCIMENTO BALBINO	0.0	0.0	0.0	19/10/1962
723	000105683	TENIA MARIA EUGENIO DE OLIVEIRA	0.0	0.0	0.0	25/10/1962
724	000098511	MARLUCE NASCIMENTO DA COSTA	0.0	0.0	0.0	09/11/1962
725	000100285	SIRLEY MACIEL	0.0	0.0	0.0	18/11/1962
726	000115622	SILVANA GOMES DE MELO GALDINO	0.0	0.0	0.0	04/03/1963
727	000112167	MARIA ERONILDES DA SILVA	0.0	0.0	0.0	20/03/1963
728	000101918	LENI ZACARIAS DA SILVA FÉLIX	0.0	0.0	0.0	27/04/1963
729	000107581	GILDA GOUVEIA MARTINS	0.0	0.0	0.0	04/05/1963
730	000112784	MARIA CÉLIA DE MESQUITA ISIDORO	0.0	0.0	0.0	25/09/1963
731	000109370	ANA LUCIA OLIVEIRA DOS SANTOS	0.0	0.0	0.0	13/11/1963
732	000111754	ELIETE BALBINO DOS SANTOS	0.0	0.0	0.0	20/01/1964
733	000117334	ROMULO DOMINGUES COSTA	0.0	0.0	0.0	12/02/1964
734	000111445	MARIA QUITÉRIA DA CONCEIÇÃO	0.0	0.0	0.0	25/04/1964
735	000100341	ANA PAULA BARBOSA CHAVES	0.0	0.0	0.0	06/12/1964
736	000111531	MARIA DE FÁTIMA DE SOUZA BOMFIM	0.0	0.0	0.0	07/12/1964
737	000114418	TANIA MARIA ELIAS DE SOUZA	0.0	0.0	0.0	27/02/1965
738	000118294	ERINETE SILVA SOARES	0.0	0.0	0.0	10/03/1965
739	000117825	ELIETE MARIA FERREIRA DE LIMA	0.0	0.0	0.0	29/05/1965
740	000107196	CÍCERO EPIFANIO DA SILVA	0.0	0.0	0.0	23/07/1965
741	000110741	MARILUCE MARQUES DA SILVA	0.0	0.0	0.0	25/07/1965
742	000113191	LILIANE DE ALBUQUERQUE CAVALCANTI	0.0	0.0	0.0	04/08/1965
743	000100408	LUCILEIDE SILVA DOS SANTOS	0.0	0.0	0.0	08/08/1965
744	000119347	VERA LUCIA DA SILVA COSTA	0.0	0.0	0.0	19/08/1965
745	000115762	VALDENIA MARCULINO DE ANDRADE	0.0	0.0	0.0	21/11/1965
746	000112540	LAUDICÉA VALÉRIA DE FRANÇA	0.0	0.0	0.0	27/04/1966
747	000111341	MARIA ARAUJO SANTOS DA SILVA	0.0	0.0	0.0	10/06/1966
748	000113697	LUCIETE DA SILVA LIMA	0.0	0.0	0.0	13/06/1966
749	000099317	JUSSIARADOS SANTOS JESUS DA SILVA	0.0	0.0	0.0	05/08/1966
750	000119422	MARIA ROSA DE OLIVEIRA	0.0	0.0	0.0	08/08/1966
751	000105450	NEDILZA CANDIDO DA CUNHA SILVA	0.0	0.0	0.0	08/09/1966
752	000118559	MARIA APARECIDA DOS SANTOS LIMA	0.0	0.0	0.0	13/09/1966
753	000116216	GERALDA CALDAS RAMOS	0.0	0.0	0.0	15/09/1966
754	000114516	JOSÉ RONALDO DAMASCENO FONTES	0.0	0.0	0.0	16/09/1966
755	000119807	LUCIENE GOMES DOS SANTOS SILVA	0.0	0.0	0.0	28/09/1966
756	000113943	ROSANGELA ALVES BRANDÃO	0.0	0.0	0.0	11/12/1966
757	000100687	MARIA JOSÉ AVELINO BENTO	0.0	0.0	0.0	03/02/1967
758	000107298	CLEONILDA BRAZ DA SILVA	0.0	0.0	0.0	20/02/1967
759	000115201	GIVALDO FERREIRA DO NASCIMENTO	0.0	0.0	0.0	09/03/1967
760	000099750	SILVANA ACIOLY MONTEIRO DA SILVA	0.0	0.0	0.0	18/03/1967
761	000116364	MARIA DE OLIVEIRA ALVES AUGUSTO	0.0	0.0	0.0	30/03/1967
762	000112239	JOSÉ GILBERTO SILVA MELO	0.0	0.0	0.0	16/04/1967
763	000108880	MARIA AMÉLIA DA SILVA	0.0	0.0	0.0	10/06/1967
764	000114383	BERNADETE JACINTO DA SILVA	0.0	0.0	0.0	16/07/1967
765	000114237	MARIA JOSÉ DA SILVA	0.0	0.0	0.0	04/08/1967



766	000114260	MAGDA MARÍLIA DA SILVA	0.0	0.0	0.0	15/09/1967
767	000099680	SUELY TEIXEIRA CAVALCANTE	0.0	0.0	0.0	03/10/1967
768	000112715	GRAZIELA ACIOLI DOS SANTOS	0.0	0.0	0.0	20/10/1967
769	000098033	EDVANE MARIA DA SILVA	0.0	0.0	0.0	25/10/1967
770	000116984	SANDRA MARIA BORGES DA SILVA	0.0	0.0	0.0	30/10/1967
771	000116608	MARIA DAS VITÓRIAS SILVA DE LIMA	0.0	0.0	0.0	03/11/1967
772	000115755	SOLANGE MARIA DA SILVA RAMOS	0.0	0.0	0.0	13/12/1967
773	000119619	MARIA APARECIDA DOS SANTOS	0.0	0.0	0.0	17/12/1967
774	000101974	MARIA QUITÉRIA GOMES	0.0	0.0	0.0	25/02/1968
775	000107249	ZIVANEIDE MARQUES DIAS	0.0	0.0	0.0	05/03/1968
776	000115701	GERUZA RODRIGUES DE AMORIM	0.0	0.0	0.0	13/03/1968
777	000111003	GILVANE ATALAIA DA SILVA	0.0	0.0	0.0	15/03/1968
778	000107615	IVANIR VIEIRA DA SILVA	0.0	0.0	0.0	18/04/1968
779	000118298	IVONE LOPES DA SILVA	0.0	0.0	0.0	16/05/1968
780	000104103	MARIA BETANIA ALMEIDA DE CARVALHO	0.0	0.0	0.0	17/06/1968
781	000107617	LANUZIA ALMEIDA PITOMBEIRA	0.0	0.0	0.0	20/06/1968
782	000100939	SUELI DA SILVA	0.0	0.0	0.0	10/07/1968
783	000115084	RAQUEL DOS SANTOS LIMA	0.0	0.0	0.0	18/07/1968
784	000108532	REGIANE TENÓRIO DA SILVA	0.0	0.0	0.0	23/07/1968
785	000117122	MARILEIDE COSTA CARVALHO	0.0	0.0	0.0	26/07/1968
786	000107153	IRACILDA NASCIMENTO DE PAULA SANTOS	0.0	0.0	0.0	04/08/1968
787	000109067	NELMA FEITOSA DE FRANÇA SILVA	0.0	0.0	0.0	26/08/1968
788	000106451	ERISVALDO VERDINO DE LIMA	0.0	0.0	0.0	14/09/1968
789	000101880	ANA VALÉRIA DA SILVA SANTOS	0.0	0.0	0.0	17/11/1968
790	000113718	SEVERINA DA SILVA ARAÚJO	0.0	0.0	0.0	24/11/1968
791	000113964	ROSANA ALVES BRANDÃO CARDOSO	0.0	0.0	0.0	14/12/1968
792	000111596	ELISA CRISTINE FARIAS SANTOS	0.0	0.0	0.0	08/01/1969
793	000108449	MÔNICA MARIA CORREIA DOS SANTOS	0.0	0.0	0.0	11/01/1969
794	000108481	JOSÉ GILDO DOS SANTOS	0.0	0.0	0.0	14/01/1969
795	000100604	MARIA MARTA DOS SANTOS	0.0	0.0	0.0	30/01/1969
796	000115527	LUCINEIDE FERREIRA DA SILVA	0.0	0.0	0.0	06/02/1969
797	000119063	MARIZETE MARIA LOPES DA SILVA	0.0	0.0	0.0	10/02/1969
798	000113738	ANA RAQUEL CARDOSO RODRIGUES	0.0	0.0	0.0	30/04/1969
799	000116337	MARIA SHIRLEY MOTA	0.0	0.0	0.0	21/06/1969
800	000100478	ROSEMEIRE CAETANO PONTUAL	0.0	0.0	0.0	21/07/1969
801	000101508	GENY ISAURA DE ALMEIDA VIEIRA	0.0	0.0	0.0	26/07/1969
802	000107904	MARIA MÁRCIA SANTOS DA SILVA	0.0	0.0	0.0	22/08/1969
803	000099260	CLEOMIRA DA CONCEIÇÃO LIRA	0.0	0.0	0.0	28/08/1969
804	000117147	JOSEFA CLAUDINO DOS SANTOS	0.0	0.0	0.0	28/08/1969
805	000117910	ISLANDIA MARTINS DE LIMA	0.0	0.0	0.0	05/09/1969
806	000115961	MARIA DAS NEVES DE OLIVEIRA PORTO	0.0	0.0	0.0	06/09/1969
807	000115445	LUIZA PINHEIRO DA SILVA	0.0	0.0	0.0	07/09/1969
808	000119542	AMARA LUCIDA DOS SANTOS LINS	0.0	0.0	0.0	12/09/1969
809	000103787	LUZENIRA QUIRINO DA SILVA	0.0	0.0	0.0	06/10/1969
810	000101976	GILEIDE NUNES OLIVEIRA SANTOS	0.0	0.0	0.0	19/12/1969
811	000101339	ELIANE MARIA DA SILVA	0.0	0.0	0.0	16/01/1970
812	000116754	LAUDICEIA DA SILVA IZIDORO	0.0	0.0	0.0	19/01/1970
813	000111626	ANA MARIA BATISTA DOS PASSOS	0.0	0.0	0.0	21/01/1970
814	000120104	MARIA APARECIDA SANTOS DE AZEVEDO	0.0	0.0	0.0	02/04/1970
815	000100291	ANA PAULA GOMES AMARAL	0.0	0.0	0.0	15/04/1970
816	000118033	MARIETE LIMA ALVES	0.0	0.0	0.0	10/05/1970
817	000105065	VALMIRA MARIA DA SILVA	0.0	0.0	0.0	15/05/1970
818	000109386	REJANE MARIA DA SILVA BARBOSA	0.0	0.0	0.0	29/08/1970
819	000114315	ROSENILDA BESTEL DO NASCIMENTO SANTANA	0.0	0.0	0.0	31/08/1970
820	000117102	FRANK TIERRE SANTOS DE LIMA	0.0	0.0	0.0	28/09/1970
821	000103263	NELCI ALVES DE OLIVEIRA	0.0	0.0	0.0	12/10/1970
822	000107737	EUNICE DA CONCEIÇÃO SANTOS SILVA	0.0	0.0	0.0	17/10/1970
823	000111707	SILVANA MARIA LIMA ROCHA	0.0	0.0	0.0	05/11/1970
824	000098517	MARISE TAVARES DE MAGALHÃES OLIVEIRA	0.0	0.0	0.0	06/11/1970
825	000114363	MARIA SILVANIA OLIVEIRA SANTOS	0.0	0.0	0.0	14/11/1970
826	000103481	MÁRCIA QUITERIA DOS SANTOS FARIAS	0.0	0.0	0.0	30/11/1970
827	000106655	LUCICLEIDE ALVES RAMALHO	0.0	0.0	0.0	08/12/1970
828	000104998	MARIA CLEIDE CORREIA DOS SANTOS	0.0	0.0	0.0	12/12/1970
829	000101576	SILEDA BARBOSA DA SILVA	0.0	0.0	0.0	19/03/1971
830	000113766	MARIA JOSÉ SANTOS DA SILVA	0.0	0.0	0.0	19/03/1971
831	000112171	GILVANIA SILVA MELO	0.0	0.0	0.0	19/03/1971
832	000102878	MARIA DILMA DA SILVA FELICIANO	0.0	0.0	0.0	19/04/1971
833	000107659	SHEILA CHRISTINA CARVALHO BRITO	0.0	0.0	0.0	10/05/1971
834	000115793	VANIA BELO DA SILVA ALVES	0.0	0.0	0.0	12/05/1971
835	000105075	VALDICE MARIA DA SILVA SANTOS	0.0	0.0	0.0	17/05/1971
836	000099228	ROSIE TE MOTEO CARDOSO DE SOUZA	0.0	0.0	0.0	30/05/1971
837	000106150	MARIA QUITÉRIA DA CONCEIÇÃO SILVA	0.0	0.0	0.0	01/06/1971
838	000106413	MARIA DO SOCORRO DA SILVA	0.0	0.0	0.0	18/06/1971
839	000105990	CRISTIANE NATALIA RODRIGUES	0.0	0.0	0.0	27/07/1971
840	000098411	MARCONDES DA SILVA OLIVEIRA	0.0	0.0	0.0	25/08/1971
841	000107114	DILMA CORREIA COSTA	0.0	0.0	0.0	10/10/1971
842	000117913	EDEILZA ACIOLI SANTOS DA SILVA	0.0	0.0	0.0	28/10/1971

843	000107798	SANDRA FERREIRA DA SILVA	0.0	0.0	0.0	16/11/1971
844	000109794	MARIA TANIA DA SILVA	0.0	0.0	0.0	23/11/1971
845	000107106	ALDERI SOARES MOTA	0.0	0.0	0.0	09/12/1971
846	000108119	ARLETE SANTOS DA SILVA	0.0	0.0	0.0	28/12/1971
847	000111922	TANIA MARIA DA SILVA CORREIA	0.0	0.0	0.0	28/12/1971
848	000114715	SILVANIA NUNES SILVA DE BARROS	0.0	0.0	0.0	31/12/1971
849	000105384	ADLA MARIA ALVES	0.0	0.0	0.0	14/01/1972
850	000118560	MARIA DAS DORES DA SILVA	0.0	0.0	0.0	17/02/1972
851	000110221	LAURA PATRÍCIA MOURA BOMFIM	0.0	0.0	0.0	29/03/1972
852	000119282	SELMA MARIA DA SILVA FERREIRA	0.0	0.0	0.0	12/04/1972
853	000112189	JOSÉ VALDEILSON CÉSAR NUNES	0.0	0.0	0.0	03/05/1972
854	000112742	LUCIANA DA SILVA TAVEIROS	0.0	0.0	0.0	07/05/1972
855	000115458	LUZIMAR THOMÉ DA SILVA	0.0	0.0	0.0	08/05/1972
856	000116317	MARIA CRISTIANA PACHECO FERRARI	0.0	0.0	0.0	25/05/1972
857	000110837	NÚBIA CRISTINA FERREIRA DO NASCIMENTO OLIVEIRA	0.0	0.0	0.0	27/05/1972
858	000115945	ELIZABETH FRAGOSO DOS SANTOS	0.0	0.0	0.0	11/06/1972
859	000110415	MARIA DE LOURDES PEREIRA RIBEIRO	0.0	0.0	0.0	14/06/1972
860	000099011	ROSALIA MARIA SOUTO SANTOS	0.0	0.0	0.0	27/06/1972
861	000103687	MARCIA CRISTINA DOURADO	0.0	0.0	0.0	04/08/1972
862	000112061	JOSEANE DELFINO MENDONÇA	0.0	0.0	0.0	06/09/1972
863	000116654	MARIO JORGE MINERVINO DE OLIVEIRA	0.0	0.0	0.0	10/09/1972
864	000118307	ROSELI DOS SANTOS MENDONÇA	0.0	0.0	0.0	13/09/1972
865	000105717	EDSANGELA ALVES FERREIRA	0.0	0.0	0.0	13/10/1972
866	000103170	LUCIA MARIA DE LIMA FAUSTO	0.0	0.0	0.0	15/10/1972
867	000099133	ANA LUZIA SANTOS DA SILVA	0.0	0.0	0.0	09/11/1972
868	000101836	MARCOS JOSE OLIVEIRA DE ALBUQUERQUE	0.0	0.0	0.0	22/11/1972
869	000099552	VALMIRA FIDELES DOS SANTOS	0.0	0.0	0.0	19/12/1972
870	000105695	CLAUDIA SIMONE MARTINS DA SILVA	0.0	0.0	0.0	05/01/1973
871	000115014	ERICA RODRIGUES DA SILVA	0.0	0.0	0.0	08/01/1973
872	000102718	JOSEFA MARIA ROCHA FIRMINO	0.0	0.0	0.0	10/01/1973
873	000110664	RAQUEL MARIA FAUSTINO LINS PEREIRA	0.0	0.0	0.0	13/01/1973
874	000107683	ESY ELISÂNGELA RODRIGUES DE SOUZA	0.0	0.0	0.0	05/02/1973
875	000115875	DAYSE DE OLIVEIRA SANTOS	0.0	0.0	0.0	23/02/1973
876	000102922	EDILEUZA CHAVES DA SILVA	0.0	0.0	0.0	24/03/1973
877	000099694	SILVANO FEIJÓ DA SILVA	0.0	0.0	0.0	20/04/1973
878	000109585	ALEXSANDRO BARROS DOS SANTOS	0.0	0.0	0.0	02/05/1973
879	000098897	ROSIMEIRE DE MATOS MORAIS	0.0	0.0	0.0	12/05/1973
880	000117359	SIRLEIDE FERREIRA DOS SANTOS BRAZ	0.0	0.0	0.0	18/05/1973
881	000100703	TERESA CRISTINA DOS SANTOS	0.0	0.0	0.0	08/06/1973
882	000114387	ARLENE CABRAL LIMA DOS SANTOS	0.0	0.0	0.0	29/06/1973
883	000102247	SANDRA RODRIGUES DA SILVA	0.0	0.0	0.0	02/07/1973
884	000102330	ZULEIDE MARCULINO CERQUEIRA BATISTA	0.0	0.0	0.0	25/07/1973
885	000106172	SIDICLEI RAMALHO DE MEDEIROS CAVALCANTE	0.0	0.0	0.0	28/07/1973
886	000115781	ALEXSADRA DE OLIVEIRA SILVA ROSA	0.0	0.0	0.0	23/08/1973
887	000110699	FLÁVIA DE ALMEIDA SILVA	0.0	0.0	0.0	26/08/1973
888	000099715	ANDREIA OLIVEIRA GRANJA	0.0	0.0	0.0	27/08/1973
889	000111446	RITA DE CASSIA MONTEIRO COSTA	0.0	0.0	0.0	04/09/1973
890	000108568	JOSÉ REGINALDO DOS SANTOS	0.0	0.0	0.0	07/09/1973
891	000107652	QUITÉRIA ALVES BARBOSA FERREIRA	0.0	0.0	0.0	06/11/1973
892	000101676	LAUDECI DA SILVA	0.0	0.0	0.0	12/11/1973
893	000109272	LUCIANA SOARES DA SILVA	0.0	0.0	0.0	19/11/1973
894	000107940	GILVANIA FRANCISCO DA SILVA PIMENTEL	0.0	0.0	0.0	20/11/1973
895	000118522	MARIA SELMA DA SILVA RIBEIRO	0.0	0.0	0.0	07/12/1973
896	000098768	MILTON	0.0	0.0	0.0	28/12/1973
897	000113192	DENIEIRE MARIA DOS SANTOS	0.0	0.0	0.0	08/01/1974
898	000108825	FRANCINETE MARIA SANTOS ALVES	0.0	0.0	0.0	12/01/1974
899	000098290	GIRLEIDE MORAES DA SILVA MOURA	0.0	0.0	0.0	20/01/1974
900	000111415	ANDREIA KARLA DOS SANTOS	0.0	0.0	0.0	04/04/1974
901	000110270	ADRIANA MIDORI ROCHA OSHIMA	0.0	0.0	0.0	08/04/1974
902	000114790	ROSIMEIRE GONÇALVES DA SILVA	0.0	0.0	0.0	22/04/1974
903	000107198	ELISANGELA MACIEL LEITE ALEXANDRE	0.0	0.0	0.0	23/04/1974
904	000117186	ANGELA DA SILVA RODRIGUES	0.0	0.0	0.0	28/04/1974
905	000111966	JOSUÉ LOPES DE ALBUQUERQUE JÚNIOR	0.0	0.0	0.0	11/05/1974
906	000108896	ADRIANA ANGELICA MONTEIRO ALVES	0.0	0.0	0.0	29/05/1974
907	000103377	MARIA EDJANE DA SILVA MELO	0.0	0.0	0.0	31/05/1974
908	000115514	VANILZA SOARES COSTA	0.0	0.0	0.0	02/06/1974
909	000115100	EDILANE DEISE GOUVEIA DA SILVA	0.0	0.0	0.0	11/06/1974
910	000116124	VIVIANE GONÇALVES DA SILVA	0.0	0.0	0.0	14/06/1974
911	000114230	PEDRO ALEX SANTOS DA SILVA	0.0	0.0	0.0	28/06/1974
912	000117623	ROSEJANE RODRIGUES DA ROCHA	0.0	0.0	0.0	01/07/1974
913	000101401	ANGELA MARIA SILVA DOS SANTOS	0.0	0.0	0.0	13/07/1974
914	000111790	LUCILENE NUNES DE SOUZA	0.0	0.0	0.0	02/08/1974
915	000103019	PAULA ADRIANE FREIRE DO NASCIMENTO	0.0	0.0	0.0	16/08/1974
916	000116664	JOSÉ ALEXANDRE DA SILVA	0.0	0.0	0.0	22/08/1974
917	000100226	LUCIGLEIDE DA SILVA	0.0	0.0	0.0	23/08/1974
918	000105837	IVANEIDE LINS DE MELO	0.0	0.0	0.0	29/08/1974
919	000106267	ADRIANA SILVA DE MELO	0.0	0.0	0.0	09/09/1974

920	000111417	PAULA CRISTINA DA SILVA	0.0	0.0	0.0	10/09/1974
921	000101512	MÔNICA FRAGOSO DA SILVA	0.0	0.0	0.0	22/09/1974
922	000104589	MARYLAND BATISTA ANDRADE	0.0	0.0	0.0	02/10/1974
923	000100424	REJANE AUGUSTO DA SILVA	0.0	0.0	0.0	05/10/1974
924	000114397	MARIA ALDENICE INACIO DOS SANTOS	0.0	0.0	0.0	15/10/1974
925	000118133	MARIA LUCIENE ALVES DA SILVA	0.0	0.0	0.0	20/10/1974
926	000106934	MAGALI CICERA SILVA DOS SANTOS DIAS	0.0	0.0	0.0	28/10/1974
927	000117473	EUNICE DE OLIVEIRA ALMEIDA	0.0	0.0	0.0	04/11/1974
928	000118758	MARIA DAS GRAÇAS DE MELO CAVALCANTE	0.0	0.0	0.0	11/11/1974
929	000111483	ADRIANA DA SILVA PEREIRA	0.0	0.0	0.0	19/11/1974
930	000107014	VERONICA CORREIA DOS SANTOS	0.0	0.0	0.0	23/11/1974
931	000102885	JULIANA MARIA DE OLIVEIRA	0.0	0.0	0.0	10/12/1974
932	000108477	MARIA JOSÉ DA SILVA	0.0	0.0	0.0	10/12/1974
933	000100906	MARIA AMÁLIA GOMES NETA	0.0	0.0	0.0	28/12/1974
934	000119885	DILMA ALVES DA SILVA	0.0	0.0	0.0	08/01/1975
935	000111076	LUCIANA PEREIRA DA SILVA	0.0	0.0	0.0	04/02/1975
936	000117848	ANA ROSA FERREIRA DA SILVA	0.0	0.0	0.0	10/03/1975
937	000110237	MARILUSE MORAES DOS SANTOS	0.0	0.0	0.0	12/03/1975
938	000106109	EDNEIDE NASCIMENTO DOS SANTOS	0.0	0.0	0.0	13/03/1975
939	000118709	ERICA VALÉRIA FERREIRA LINS	0.0	0.0	0.0	15/03/1975
940	000098216	MARIA SELMA DA SILVA MOTA	0.0	0.0	0.0	26/03/1975
941	000100528	EDJANE MARIA CAVALCANTI DA SILVA	0.0	0.0	0.0	29/03/1975
942	000103260	EDNETE BATISTA SILVA	0.0	0.0	0.0	09/04/1975
943	000104233	JARBAS CAMPOS TEIXEIRA JUNIOR	0.0	0.0	0.0	22/04/1975
944	000104332	NATANIEL FERREIRA DA SILVA	0.0	0.0	0.0	23/04/1975
945	000100645	MICHELINE PORTO NOBRE DA SILVA	0.0	0.0	0.0	06/05/1975
946	000100917	PATRICIA FEIJÓ DA SILVA	0.0	0.0	0.0	08/05/1975
947	000102392	MARIA JOSE SOUZA DE ARAUJO	0.0	0.0	0.0	10/05/1975
948	000116596	ALEXANDRE MEDEIROS VIEIRA	0.0	0.0	0.0	27/05/1975
949	000101747	QUITÉRIA GOMES CAVALCANTE MARQUES	0.0	0.0	0.0	12/07/1975
950	000101688	MERCIA FIRMINO DE SÁ	0.0	0.0	0.0	03/08/1975
951	000103495	MARIA DAS GRAÇAS DA SILVA	0.0	0.0	0.0	09/08/1975
952	000111096	ALESSANDRA TENÓRIO QUINTELLA	0.0	0.0	0.0	11/08/1975
953	000119299	SANDRA MÁRCIA FERREIRA HENRIQUE	0.0	0.0	0.0	16/09/1975
954	000113922	CRISTINA BARBOSA DE ALENCAR	0.0	0.0	0.0	25/09/1975
955	000098679	MAÍRA SEVERINA DA SILVA	0.0	0.0	0.0	30/10/1975
956	000119851	MARIA JOSINETE TIBURCIO DOS SANTOS	0.0	0.0	0.0	12/11/1975
957	000104516	MARCICLEIDE BATISTA DA SILVA	0.0	0.0	0.0	14/11/1975
958	000117962	ANA VALESKA SANTOS FARIAS	0.0	0.0	0.0	15/11/1975
959	000106035	FLÁVIA DE ALMEIDA DA PENHA	0.0	0.0	0.0	17/12/1975
960	000098498	ANA VITÓRIA BARROS LOPES OLIVEIRA	0.0	0.0	0.0	01/01/1976
961	000108936	ADRIANA GOMES CALHEIROS DE ARAÚJO	0.0	0.0	0.0	26/02/1976
962	000120069	ADRIANO CALHEIROS DE MELO	0.0	0.0	0.0	29/02/1976
963	000111529	ANDREA DA SILVA PEREIRA	0.0	0.0	0.0	11/03/1976
964	000117129	ILANA LINS DA SILVA	0.0	0.0	0.0	27/03/1976
965	000116162	CLEIDE DA SILVA	0.0	0.0	0.0	10/04/1976
966	000103007	LUCIENE DA SILVA	0.0	0.0	0.0	06/05/1976
967	000114130	MANOELA GALDINO DOS SANTOS FERRO	0.0	0.0	0.0	15/05/1976
968	000116920	IÊDA CLEIDE PIMENTEL SALDANHA DOS SANTOS	0.0	0.0	0.0	16/05/1976
969	000103858	MEIRIELE FERREIRA DE SOUZA	0.0	0.0	0.0	02/06/1976
970	000113012	VALDILENE DOS SANTOS ALBUQUERQUE	0.0	0.0	0.0	09/06/1976
971	000117936	ROSELY MARIA GOMES DOS SANTOS	0.0	0.0	0.0	25/06/1976
972	000105718	CRISTIANE MARIA DA SILVA	0.0	0.0	0.0	05/07/1976
973	000115557	VANESSA CESAR NUNES	0.0	0.0	0.0	07/07/1976
974	000109259	ANA PAULA DOS SANTOS NICOLAU	0.0	0.0	0.0	08/07/1976
975	000116615	DIANA MARIA SPINELI DE SOUZA	0.0	0.0	0.0	11/07/1976
976	000109689	TELMA SANTOS DE MELO	0.0	0.0	0.0	18/07/1976
977	000112154	ANDREA DA SILVA PAULINO ANGELO	0.0	0.0	0.0	23/07/1976
978	000112851	SORAYA PEIXOTO DOS SANTOS	0.0	0.0	0.0	24/07/1976
979	000119769	RICARDO NEVES DA SILVA	0.0	0.0	0.0	28/08/1976
980	000103884	MARIA SIMONE GOMES DE OLIVEIRA	0.0	0.0	0.0	29/08/1976
981	000115062	FABIANA CHRISTINA VASCO CABRAL DA SILVA	0.0	0.0	0.0	07/10/1976
982	000099480	JOSEFA MARIA DA SILVA MELO	0.0	0.0	0.0	16/10/1976
983	000116977	AURELIA ACIOLI DOS SANTOS	0.0	0.0	0.0	27/10/1976
984	000105055	EDVANIA NASCIMENTO DOS NASCIMENTOS	0.0	0.0	0.0	09/11/1976
985	000101436	CLARA NÚBIA IZIDORIO	0.0	0.0	0.0	19/11/1976
986	000104981	GUILHERME REGO SOUTO	0.0	0.0	0.0	23/11/1976
987	000108661	JOSEFA MARIA DA SILVA	0.0	0.0	0.0	30/11/1976
988	000108621	RAIMILSON DE SOUZA LIMA JUNIOR	0.0	0.0	0.0	06/12/1976
989	000109366	VALKIRIA NATÁLIA MEDEIROS	0.0	0.0	0.0	10/12/1976
990	000103566	ANA LUCIA DA SILVA	0.0	0.0	0.0	15/12/1976
991	000110092	ALDENIDES DA SILVA SANTOS JATOBA	0.0	0.0	0.0	16/12/1976
992	000106881	RITA DE Cássia MACHADO CORURIFE	0.0	0.0	0.0	25/01/1977
993	000113601	LUCIANA DOS SANTOS SILVA	0.0	0.0	0.0	17/02/1977
994	000113243	EDNA MARIA DA SILVA GOMES	0.0	0.0	0.0	14/03/1977
995	000097872	VERONICA CARDOSO DOS SANTOS ROCHA	0.0	0.0	0.0	03/04/1977
996	000107723	GILZA DE OLIVEIRA SANTOS	0.0	0.0	0.0	12/04/1977

997	000100730	ELIENE LOPES DA SILVA	0.0	0.0	0.0	10/05/1977
998	000112147	PATRICIA FERREIRA DE ALMEIDA SILVA	0.0	0.0	0.0	11/05/1977
999	000100945	DEBORA PEREIRA DOS SANTOS	0.0	0.0	0.0	13/05/1977
1000	000103656	JUCIENE VIRGINIA DA SILVA	0.0	0.0	0.0	15/05/1977
1001	000109847	MARIA IDILANE SILVA OLIVEIRA	0.0	0.0	0.0	19/05/1977
1002	000111906	ALINE MARY DE GUSMÃO MARQUES SANTOS	0.0	0.0	0.0	19/06/1977
1003	000111868	SIMONE SILVA DOS SANTOS ARAUJO	0.0	0.0	0.0	25/06/1977
1004	000109448	SILVANA BEZERRA DE LIRA	0.0	0.0	0.0	16/07/1977
1005	000115733	AUDENY NEVES DA SILVA SANTOS	0.0	0.0	0.0	06/08/1977
1006	000114410	COSMA DA SILVA	0.0	0.0	0.0	11/09/1977
1007	000109693	EDINEIDE MARIA DE BARROS	0.0	0.0	0.0	22/09/1977
1008	000114890	FABIANA MICHELLE FERREIRA DE OLIVEIRA	0.0	0.0	0.0	22/09/1977
1009	000113462	MARY GRACY COSTA FERREIRA	0.0	0.0	0.0	27/09/1977
1010	000114380	WILMA REJANE XAVIER DOS SANTOS	0.0	0.0	0.0	28/09/1977
1011	000120180	SILVANA BATISTA DE OLIVEIRA DA SILVA	0.0	0.0	0.0	29/10/1977
1012	000111979	CÉLIA MARIA DA SILVA DA SILVA	0.0	0.0	0.0	14/11/1977
1013	000119555	ALEXSANDRA PEREIRA DE ARAUJO	0.0	0.0	0.0	23/12/1977
1014	000109906	MARIA CICERA FERREIRA PONTES	0.0	0.0	0.0	16/01/1978
1015	000108074	IRLEIDE CORDEIRO DUARTE DO NASCIMENTO	0.0	0.0	0.0	20/01/1978
1016	000102394	CELMA MARIA MARQUES DA ROCHA	0.0	0.0	0.0	18/02/1978
1017	000106191	PATRICIA SANTOS SILVA	0.0	0.0	0.0	21/03/1978
1018	000114562	JOCELINA PIMENTEL DOS SANTOS SILVA	0.0	0.0	0.0	01/04/1978
1019	000108190	ANA CLAUDIA NOBRE DOS SANTOS	0.0	0.0	0.0	07/04/1978
1020	000099666	MARGARIDA IDALINO DA SILVA	0.0	0.0	0.0	27/04/1978
1021	000099897	MARCIA PEREIRA DE FARIAS	0.0	0.0	0.0	29/04/1978
1022	000111932	CLAUDEVÂNIA DA SILVA SOARES INÁCIO	0.0	0.0	0.0	01/05/1978
1023	000101521	LUCICLEIDE MARIA GOMES	0.0	0.0	0.0	18/05/1978
1024	000101870	SHEYLA KARYNNE PATRICIO SILVA	0.0	0.0	0.0	25/05/1978
1025	000107898	ADRIANA MARIA DOS SANTOS ALMEIDA	0.0	0.0	0.0	30/05/1978
1026	000113036	ELIENE DA ROCHA ROMÃO	0.0	0.0	0.0	15/06/1978
1027	000106969	GIOVANNA BATISTA DE PAIVA	0.0	0.0	0.0	23/06/1978
1028	000115222	MARIA CÍCERA LIMA DOS SANTOS	0.0	0.0	0.0	10/07/1978
1029	000116845	CLAUDIA PATRICIA OLIVEIRA DE LIMA	0.0	0.0	0.0	29/07/1978
1030	000115564	CICERA VALERIA MEDEIROS SILVA	0.0	0.0	0.0	05/08/1978
1031	000110139	ROSILEIDE DA SILVA TENÓRIO DOS SANTOS	0.0	0.0	0.0	05/08/1978
1032	000118069	MARIA SELMA DA SILVA SANTOS	0.0	0.0	0.0	25/08/1978
1033	000101055	SANDRA MARIA DA SILVA SANTOS BERNARDES	0.0	0.0	0.0	16/09/1978
1034	000119903	CLÁUDIA RÉGIA CORDOLINO NORONHA	0.0	0.0	0.0	21/09/1978
1035	000099105	NÁDYA MARIA SILVA BRAGA	0.0	0.0	0.0	06/10/1978
1036	000119495	DANIELA PAIXAO DE OLIVEIRA	0.0	0.0	0.0	17/10/1978
1037	000103223	SANDRA MARIA DA SILVA OLIVEIRA	0.0	0.0	0.0	04/11/1978
1038	000116407	MÁRCIA CRISTINA FIRMINO COSTA	0.0	0.0	0.0	07/11/1978
1039	000098096	KASSANDRA VIRGINIA DA SILVA OLIVEIRA	0.0	0.0	0.0	08/11/1978
1040	000100611	ANA PAULA DE SOUSA SILVA SANTOS	0.0	0.0	0.0	16/11/1978
1041	000098739	JANAINA SILVA DA COSTA	0.0	0.0	0.0	06/12/1978
1042	000112475	MARÍA LUCIA BATISTA DA SILVA	0.0	0.0	0.0	09/12/1978
1043	000100271	ROSICLEIDE DOS SANTOS SILVA	0.0	0.0	0.0	17/12/1978
1044	000110151	MARIA JOSÉ INÁCIO DA SILVA	0.0	0.0	0.0	23/12/1978
1045	000112178	CLAUDIETE DOS SANTOS GONZAGA SANTOS EZEQUIAS PEREIRA GONZAGA	0.0	0.0	0.0	13/01/1979
1046	000110116	REJANE BARROS DA SILVA	0.0	0.0	0.0	01/02/1979
1047	000112755	JANESELMA GOMES DA SILVA	0.0	0.0	0.0	16/03/1979
1048	000112296	ALINNE DALBONI RAMOS	0.0	0.0	0.0	21/03/1979
1049	000112964	ROSANGELA FARIAS DOS SANTOS	0.0	0.0	0.0	21/03/1979
1050	000103952	JANEIDE MARIA DE SOUZA DOS SANTOS	0.0	0.0	0.0	25/03/1979
1051	000113043	LUCLÉCIA SANTOS DO NASCIMENTO	0.0	0.0	0.0	28/03/1979
1052	000111272	ISA MARQUES DA SILVA	0.0	0.0	0.0	11/04/1979
1053	000113609	IRIS MARQUES DA SILVA	0.0	0.0	0.0	11/04/1979
1054	000116996	MARILEIDE BEZERRA DA SILVA	0.0	0.0	0.0	16/04/1979
1055	000115297	ELAINE CRISTINA DE OLIVEIRA VIANA	0.0	0.0	0.0	08/05/1979
1056	000105037	CLEBER MACIO DA SILVA FERREIRA	0.0	0.0	0.0	04/06/1979
1057	000119496	KATIA DOS SANTOS ALMEIDA SILVA	0.0	0.0	0.0	04/06/1979
1058	000115126	MARICLEIA LIMA DOS SANTOS	0.0	0.0	0.0	26/06/1979
1059	000099866	MARILDA ELITA DA SILVA	0.0	0.0	0.0	21/09/1979
1060	000101430	MARIA GERLANE PAULINO	0.0	0.0	0.0	11/10/1979
1061	000117113	MARIA MADALENA VITAL	0.0	0.0	0.0	11/10/1979
1062	000102389	FABIO NASCIMENTO DOS SANTOS	0.0	0.0	0.0	21/10/1979
1063	000104903	CRISTINA MARINHO DOS SANTOS SILVA	0.0	0.0	0.0	27/10/1979
1064	000107637	MARIA KATIA SOUZA DA SILVA	0.0	0.0	0.0	31/10/1979
1065	000106014	KRISLENNE FIREMAN TENORIO	0.0	0.0	0.0	30/11/1979
1066	000098098	GISLENE SANTOS	0.0	0.0	0.0	06/12/1979
1067	000114764	ANDRÉIA LAURINDO DOS SANTOS	0.0	0.0	0.0	06/12/1979
1068	000117682	ELISANGELA CONCEIÇÃO DA SILVA SANTOS	0.0	0.0	0.0	08/01/1980
1069	000106777	REJANE DOS SANTOS NASCIMENTO	0.0	0.0	0.0	17/01/1980
1070	000099165	REJANE MORAES PINTO	0.0	0.0	0.0	25/01/1980
1071	000116015	MARIA SIMONE DOS SANTOS	0.0	0.0	0.0	20/02/1980
1072	000111678	SANDRA DE OLIVEIRA FERREIRA	0.0	0.0	0.0	03/03/1980
1073	000106042	ELIZÂNGELA PONTES DA SILVA	0.0	0.0	0.0	07/03/1980



1074	000105470	FERNANDA LUIZA DA SILVA MEDEIROS	0.0	0.0	0.0	12/03/1980
1075	000108055	DANIELA JERONIMO DA SILVA ROCHA RENOVARO	0.0	0.0	0.0	04/04/1980
1076	000111856	EMANUELLE CRISTINA DOS SANTOS SILVA	0.0	0.0	0.0	08/04/1980
1077	000118095	JUCELIO DAS NEVES SANTOS	0.0	0.0	0.0	10/04/1980
1078	000104326	MARIA GLEICE DA SILVA BUARQUE	0.0	0.0	0.0	04/05/1980
1079	000102955	ÉRICA CRISTINA GOMES DE SOUZA	0.0	0.0	0.0	04/05/1980
1080	000115744	PATRICIA DE OLIVEIRA PEIXOTO SILVA	0.0	0.0	0.0	15/05/1980
1081	000100061	SIMONE MARIA RODRIGUES SANTOS ROCHA	0.0	0.0	0.0	19/06/1980
1082	000116316	ELISÂNGELA MORENO LISBOA	0.0	0.0	0.0	26/06/1980
1083	000097988	LOURDES CASSIANA DA SILVA OLIVEIRA	0.0	0.0	0.0	16/07/1980
1084	000112673	VERUSCA SILVA DE SOUZA	0.0	0.0	0.0	21/07/1980
1085	000104428	DANIELLA RODRIGUES DOS SANTOS	0.0	0.0	0.0	02/08/1980
1086	000112547	SUZILEIDE DE ALMEIDA ALVES	0.0	0.0	0.0	05/08/1980
1087	000103655	ALEXANDRA SILVA DE AQUINO	0.0	0.0	0.0	11/08/1980
1088	000115088	CLEIDE SANTOS DA SILVA	0.0	0.0	0.0	31/08/1980
1089	000103994	JOSENI MARIA DA SILVA	0.0	0.0	0.0	10/09/1980
1090	000097819	JOSECEIDE NASCIMENTO DA SILVA TENÓRIO	0.0	0.0	0.0	25/09/1980
1091	000102093	CYNTHIA FA SILVA SANTANA DOS SANTOS	0.0	0.0	0.0	29/09/1980
1092	000113936	MARIA CRISMELIA DA SILVA	0.0	0.0	0.0	04/10/1980
1093	000110191	ENEDINA DE PAULA DE AQUINO	0.0	0.0	0.0	30/10/1980
1094	000103696	MARIA DE FÁTIMA SANTOS MARQUES	0.0	0.0	0.0	05/11/1980
1095	000105392	ERICA CRISTINA DA SILVA	0.0	0.0	0.0	12/11/1980
1096	000101167	MARILUCIA SANTOS DE MENDONÇA	0.0	0.0	0.0	21/11/1980
1097	000100563	ANA PATRÍCIA SILVA DOS SANTOS	0.0	0.0	0.0	29/11/1980
1098	000113816	TACIANA CRISTINA DOS SANTOS MONTE	0.0	0.0	0.0	29/11/1980
1099	000117906	ARCHIDEIA DE CERQUEIRA BRANDÃO	0.0	0.0	0.0	02/12/1980
1100	000103933	MARIA JANAINA DA CONCEIÇÃO	0.0	0.0	0.0	06/12/1980
1101	000118488	JOSEFA MÁRCIA AZARIAS DA SILVA LIMA	0.0	0.0	0.0	07/01/1981
1102	000108306	ROSILENE ALMEIDA SILVA DO NASCIMENTO	0.0	0.0	0.0	09/01/1981
1103	000113871	ANDREA ROMAO DA SILVA	0.0	0.0	0.0	10/01/1981
1104	000104631	CLAUDIA MARIA DOS SANTOS	0.0	0.0	0.0	14/01/1981
1105	000115462	SILVIA MARIA DA SILVA	0.0	0.0	0.0	15/01/1981
1106	000099954	MÁRCIA FAUSTINO GOMES DA SILVA	0.0	0.0	0.0	15/01/1981
1107	000116504	GLEIDE SILVA DE AZEVEDO	0.0	0.0	0.0	19/01/1981
1108	000099737	MARIA CLEDJA DA SILVA GOMES	0.0	0.0	0.0	23/01/1981
1109	000108194	AURILENE MACIEL DA SILVA	0.0	0.0	0.0	27/01/1981
1110	000111958	ROBERTA DA SILVA BOTELHO	0.0	0.0	0.0	04/02/1981
1111	000106190	KRSNA LIMA DA SILVA	0.0	0.0	0.0	06/02/1981
1112	000101735	VIANILDE FERNANDES BARROS	0.0	0.0	0.0	26/02/1981
1113	000113246	BRIGIDA MARIA SILVA TORRES	0.0	0.0	0.0	27/02/1981
1114	000118527	ADICEA DE GUSMAO LIMA	0.0	0.0	0.0	03/03/1981
1115	000117693	DANUZIA SHELLY DOS SANTOS COSTA DIMAS	0.0	0.0	0.0	06/03/1981
1116	000101663	NADIAN ALVES DE MOURA	0.0	0.0	0.0	18/03/1981
1117	000105333	ROSECLAY SILVA DOS SANTOS	0.0	0.0	0.0	22/03/1981
1118	000099385	MARLUCE PEIXOTO DE ALBUQUERQUE SANTOS	0.0	0.0	0.0	18/04/1981
1119	000103468	ELIANE SILVA SOARES	0.0	0.0	0.0	29/04/1981
1120	000117512	JERLANDIA ALMEIDA DA SILVA	0.0	0.0	0.0	02/05/1981
1121	000111302	ELIDA MARIA DA SILVA	0.0	0.0	0.0	09/05/1981
1122	000099363	JOSEANE SANTOS DA SILVA	0.0	0.0	0.0	22/05/1981
1123	000117890	IVANEIDE SANTANA DA SILVA	0.0	0.0	0.0	25/05/1981
1124	000101123	MASSILEIDE MOREIRA	0.0	0.0	0.0	29/05/1981
1125	000106181	SHARLENE LESSA VITAL	0.0	0.0	0.0	03/06/1981
1126	000110375	ELIANA ALVES DE BRITO	0.0	0.0	0.0	09/06/1981
1127	000118568	DAYSE DAYANA SANTOS DE LIMA	0.0	0.0	0.0	14/06/1981
1128	000118746	CLEIDE OLIVEIRA DA SILVA	0.0	0.0	0.0	23/06/1981
1129	000119536	LIDIANA SILVA DE SIQUEIRA	0.0	0.0	0.0	02/07/1981
1130	000115242	SINEIDE DE JESUS LINS	0.0	0.0	0.0	13/07/1981
1131	000111769	DANIELLY IRIS COSTA FERREIRA	0.0	0.0	0.0	19/07/1981
1132	000105803	JOELMA MARIA DOS SANTOS SILVA	0.0	0.0	0.0	30/07/1981
1133	000118407	LETICIA BARBOSA LEITE DE OLIVEIRA	0.0	0.0	0.0	05/08/1981
1134	000107235	SANDRA SOARES DA SILVA BARROS	0.0	0.0	0.0	11/08/1981
1135	000103857	GISELLE DA SILVA MENDONÇA DE LIMA	0.0	0.0	0.0	20/08/1981
1136	000115700	VIVIAN MARIA FERREIRA CAMPOS	0.0	0.0	0.0	30/08/1981
1137	000117276	AURORA ACIOLI DOS SANTOS	0.0	0.0	0.0	05/09/1981
1138	000098962	ANA LUCIA DA SILVA IMBUZEIRO NOGUEIRA	0.0	0.0	0.0	09/09/1981
1139	000108756	FLAVIANNE ARAUJO NEVES ALVES	0.0	0.0	0.0	17/09/1981
1140	000116573	CRISTIANE DOS SANTOS	0.0	0.0	0.0	18/09/1981
1141	000119871	LINELMA DOS SANTOS RODRIGUES	0.0	0.0	0.0	24/09/1981
1142	000107287	MARIA GILVANIA DA SILVA	0.0	0.0	0.0	03/10/1981
1143	000112003	JÉANE DE LIMA SILVA	0.0	0.0	0.0	19/10/1981
1144	000119652	MARIA JOSE DA SILVA	0.0	0.0	0.0	22/10/1981
1145	000114414	ADRIANA MARIA ALVES	0.0	0.0	0.0	09/11/1981
1146	000098476	MARÍA FLÁVIA MIRANDA DA SILVA	0.0	0.0	0.0	16/11/1981
1147	000098308	AUDALUCIA FERREIRA DOS SANTOS	0.0	0.0	0.0	19/11/1981
1148	000103155	ELIANE SANTOS DE LIMA RIBEIRO	0.0	0.0	0.0	18/12/1981
1149	000115867	MARIA GRACIELA DA SILVA FARIAS	0.0	0.0	0.0	26/12/1981
1150	000106074	ALINE SIMÕES NOBRE	0.0	0.0	0.0	31/12/1981

1151	000103405	TAYSE CRISTINA DA SILVA FRAZÃO	0.0	0.0	0.0	18/01/1982
1152	000112354	MARIA MADALENA SANTOS	0.0	0.0	0.0	20/01/1982
1153	000108638	MICHELY CRISTINA DA SILVA OLIVEIRA	0.0	0.0	0.0	21/01/1982
1154	000108293	ALVERON DOS SANTOS JÚNIOR	0.0	0.0	0.0	05/02/1982
1155	000107663	JOSILENE FREDERICO DOS SANTOS	0.0	0.0	0.0	11/02/1982
1156	000118484	MARIA APARECIDA DA SILVA SANTOS	0.0	0.0	0.0	03/03/1982
1157	000099017	HOSANA ALVES DE LIMA	0.0	0.0	0.0	06/03/1982
1158	000118097	GERALDO ELIAS GUEDES CASADO	0.0	0.0	0.0	08/03/1982
1159	000112607	CICERA DAMIANA DA SILVA LEITE LINS	0.0	0.0	0.0	08/03/1982
1160	000111101	THIAGO VIEIRA DUTRA	0.0	0.0	0.0	10/03/1982
1161	000116760	ANA PAULA DE OLIVEIRA GERONIMO VENANCIO	0.0	0.0	0.0	29/03/1982
1162	000108232	RITA DE CASSIA SILVA	0.0	0.0	0.0	16/04/1982
1163	000112422	LUCILLIA LEÃO DE OLIVEIRA	0.0	0.0	0.0	01/05/1982
1164	000117950	ADRIANA CASSEMIRO FERRO	0.0	0.0	0.0	14/05/1982
1165	000116420	QUITÉRIA DA CONCEIÇÃO COSTA	0.0	0.0	0.0	16/05/1982
1166	000097836	MARY KELLY MOURA BOMFIM	0.0	0.0	0.0	22/05/1982
1167	000112750	ANA PAULA DE OLIVEIRA SANTOS	0.0	0.0	0.0	28/05/1982
1168	000103460	ELISVANIA FRANCISCO DA SILVA	0.0	0.0	0.0	03/06/1982
1169	000117533	MARIA HELENA SANTOS DA PAZ	0.0	0.0	0.0	06/06/1982
1170	000116374	FLAVIA SANTIAGO DE LIMA	0.0	0.0	0.0	03/07/1982
1171	000105296	EVELINE MENDES DO NASCIMENTO	0.0	0.0	0.0	16/07/1982
1172	000101387	MARIA GEANE DE OLIVEIRA	0.0	0.0	0.0	20/07/1982
1173	000109197	JACIARA ELAINE DOS SANTOS BEZERRA	0.0	0.0	0.0	20/07/1982
1174	000098044	SANDERLEIA DOS SANTOS GOMES SILVA	0.0	0.0	0.0	26/07/1982
1175	000108977	MARIA VERONADJA MELQUIADES DOS SANTOS	0.0	0.0	0.0	28/07/1982
1176	000099753	VIVIANE DOS SANTOS SILVA	0.0	0.0	0.0	03/08/1982
1177	000113174	MARIA HELENICE CESAR DO NASCIMNETO	0.0	0.0	0.0	08/08/1982
1178	000111355	ROSEANE DOS SANTOS	0.0	0.0	0.0	12/08/1982
1179	000100403	POLLYANA ISIDORO DA SILVA	0.0	0.0	0.0	23/08/1982
1180	000106537	REJANE FERREIRA	0.0	0.0	0.0	09/09/1982
1181	000103622	ANNELAYNE CRISTINA MELO OLIVEIRA	0.0	0.0	0.0	18/09/1982
1182	000103332	IZABELA FERREIRA DA SILVA LUNA	0.0	0.0	0.0	19/09/1982
1183	000107047	EDILEUZA MELO DA SILVA CHAVES	0.0	0.0	0.0	28/10/1982
1184	000103280	JOYCE MARINECIA ALVES DOS SANTOS	0.0	0.0	0.0	15/11/1982
1185	000115766	MARIA CÉLIA DA COSTA SILVA	0.0	0.0	0.0	15/11/1982
1186	000115376	ALMIR RODRIGO SILVA DE ATAÍDE	0.0	0.0	0.0	24/11/1982
1187	000108815	ALINE TENORIO FEITOSA	0.0	0.0	0.0	25/11/1982
1188	000112963	LETICIA DE OLIVEIRA ALVES	0.0	0.0	0.0	29/11/1982
1189	000116522	TATIANY DE CÁSSIA TENÓRIO DA SILVA	0.0	0.0	0.0	03/12/1982
1190	000119392	PRISCILA VICENTE DO NASCIMENTO	0.0	0.0	0.0	03/12/1982
1191	000117156	JULIANA FLOR DA SILVA	0.0	0.0	0.0	06/12/1982
1192	000107959	ELYSSIANE CRISTINA TEIXEIRA BUARQUE DE ARAÚJO	0.0	0.0	0.0	11/12/1982
1193	000117543	MARCIANE MARIA DA SILVA	0.0	0.0	0.0	14/12/1982
1194	000100795	MARIA CRITIENE DA SILVA	0.0	0.0	0.0	21/12/1982
1195	000098867	EUGENIO LEITE COSTA MELO FILHO	0.0	0.0	0.0	23/12/1982
1196	000115106	KARIM MARCELY DALBONI RAMOS	0.0	0.0	0.0	12/01/1983
1197	000110204	MARIA EDIVÂNIA DA SILVA FELICIANO	0.0	0.0	0.0	18/01/1983
1198	000099475	MARIA HELENA DA SILVA	0.0	0.0	0.0	01/02/1983
1199	000110913	QUITEIRA OLIVEIRA DA SILVA	0.0	0.0	0.0	04/02/1983
1200	000114742	MIRIAM DA SILVA SANTOS	0.0	0.0	0.0	16/02/1983
1201	000117578	JOSEANE CAETANO DA SILVA	0.0	0.0	0.0	17/02/1983
1202	000105432	SHARLENE GOMES DE MATOS	0.0	0.0	0.0	02/03/1983
1203	000119897	VAILMA SILVA DE OLIVEIRA	0.0	0.0	0.0	12/03/1983
1204	000101499	EDJANE BATISTA DA SILVA	0.0	0.0	0.0	29/03/1983
1205	000115480	LIDIANA ROMAO DE ARAUJO	0.0	0.0	0.0	04/04/1983
1206	000106599	ANNA ROSA MELO DE CASTRO FERRO	0.0	0.0	0.0	09/04/1983
1207	000119585	MARIA DA PENHA PEREIRA DA SILVA	0.0	0.0	0.0	11/04/1983
1208	000108695	MARIA NAZARE SILVA DE FARIAS	0.0	0.0	0.0	15/04/1983
1209	000099978	CLEBEA MARIA DA SILVA	0.0	0.0	0.0	20/05/1983
1210	000108212	PATRICIA CORREIA DA SILVA DUARTE	0.0	0.0	0.0	27/05/1983
1211	000103938	KARLLINNE CORREIA DE PONTES BUARQUE	0.0	0.0	0.0	04/06/1983
1212	000104348	ELIZANGELA DA SILVA SANTOS	0.0	0.0	0.0	14/06/1983
1213	000098939	DJAINÉ CALIXTO DOS SANTOS SILVA	0.0	0.0	0.0	16/06/1983
1214	000101842	DILMA DA SILVA ALVES	0.0	0.0	0.0	03/07/1983
1215	000111210	EDSON DA SILVA RODRIGUES	0.0	0.0	0.0	12/07/1983
1216	000104430	UBIRAJARA BEZERRA LIMA	0.0	0.0	0.0	23/07/1983
1217	000113821	LARISSA PAULINO DOS SANTOS ESTANISLAU	0.0	0.0	0.0	25/07/1983
1218	000097855	GIVANILDA BEZERRA GALDINO	0.0	0.0	0.0	05/08/1983
1219	000101948	ANA PAULA DE OLIVEIRA	0.0	0.0	0.0	14/08/1983
1220	000105669	VALDIR ROGÉRIO DA HORA	0.0	0.0	0.0	17/08/1983
1221	000115935	JOELMA MELO DE SENA SANTOS	0.0	0.0	0.0	21/08/1983
1222	000110363	ADRIANO JOSE DE LIMA	0.0	0.0	0.0	25/08/1983
1223	000108092	ELIETE JULIA DOS SANTOS	0.0	0.0	0.0	16/09/1983
1224	000100345	MAURICIO MACHADO DOS SANTOS	0.0	0.0	0.0	25/10/1983
1225	000109975	EDILENE CORREIA DA SILVA	0.0	0.0	0.0	28/10/1983
1226	000114639	MAURICEA DO NASCIMENTO CORREIA	0.0	0.0	0.0	26/11/1983
1227	000097858	GHEYSE CAVALCANTI DE MAGALHÃES FERREIRA	0.0	0.0	0.0	28/11/1983

1228	000108397	FÁBIA MARIA DE ANDRADE SILVA	0.0	0.0	0.0	09/12/1983
1229	000115839	MARIA ADRIANA DO NASCIMENTO SILVA	0.0	0.0	0.0	09/12/1983
1230	000118083	JULIANA COSTA DE OLIVEIRA	0.0	0.0	0.0	25/12/1983
1231	000098103	KELLY FRANCINE TENORIO DA SILVA	0.0	0.0	0.0	01/01/1984
1232	000103500	ERICA LINDAURA ARAÚJO LIMA	0.0	0.0	0.0	06/01/1984
1233	000113725	ALEXANDRE DOS SANTOS SILVA	0.0	0.0	0.0	06/01/1984
1234	000098780	VANUZIA DE ALMEIDA MARQUES	0.0	0.0	0.0	23/01/1984
1235	000102001	RAFAELLE THEREZA GOMES DE OLIVEIRA	0.0	0.0	0.0	04/02/1984
1236	000109430	VALDEQUELY CABRAL DA SILVA	0.0	0.0	0.0	26/02/1984
1237	000119710	MARIA APARECIDA DE MESSIAS MASCARENHAS	0.0	0.0	0.0	04/03/1984
1238	000109434	EDIVANILDA PAULA DE SOUZA SILVA	0.0	0.0	0.0	18/03/1984
1239	000117075	MARIA EVANI GOMES DA SILVA	0.0	0.0	0.0	21/03/1984
1240	000118483	LUCIANA MARIA DA SILVA	0.0	0.0	0.0	22/03/1984
1241	000112655	AMARALINE AMORIM DA SILVA	0.0	0.0	0.0	05/04/1984
1242	000107193	WELLINGTON FERREIRA DA SILVA	0.0	0.0	0.0	18/04/1984
1243	000118796	ERICA DEISE COSTA DOS SANTOS	0.0	0.0	0.0	19/04/1984
1244	000115797	DANIELA DA CONCEIÇÃO DE FARIAS	0.0	0.0	0.0	20/04/1984
1245	000101941	VIVIAN PRISCILA DA SILVA	0.0	0.0	0.0	28/04/1984
1246	000116775	GERDIANE MENDONÇA CUNHA	0.0	0.0	0.0	22/05/1984
1247	000100602	MARIA FABIANA AMANCIO DA SILVA	0.0	0.0	0.0	24/05/1984
1248	000116388	VALQUIRIA LIMA DA SILVA	0.0	0.0	0.0	30/06/1984
1249	000116872	TICIANE WALKÍRIA OLIVEIRA DOS SANTOS	0.0	0.0	0.0	30/06/1984
1250	000107799	JOSEANE DA SILVA BARROS	0.0	0.0	0.0	04/07/1984
1251	000097876	ANA PATRICIA PORTO DOS SANTOS	0.0	0.0	0.0	21/07/1984
1252	000116447	TATIANA CONSTANTINO DE OLIVEIRA	0.0	0.0	0.0	05/08/1984
1253	000103815	JAKELINE KLINGER ALMEIDA CASTRO SOUZA	0.0	0.0	0.0	08/08/1984
1254	000106322	ROSELY OLIVEIRA DOS SANTOS	0.0	0.0	0.0	11/08/1984
1255	000116154	CRISTIANE DA SILVA GOMES	0.0	0.0	0.0	14/08/1984
1256	000120135	CLAUDIA DA SILVA OLIVEIRA GALVÃO GAMA	0.0	0.0	0.0	28/08/1984
1257	000108820	JAQUELINE DA SILVA DELABETTA	0.0	0.0	0.0	28/08/1984
1258	000106903	ISABEL CRISTINA DOS SANTOS TENÓRIO	0.0	0.0	0.0	03/09/1984
1259	000113362	LUCILEIDE DA SILVA VIEIRA	0.0	0.0	0.0	15/09/1984
1260	000118537	ANA PAULA GOMES MARINHO	0.0	0.0	0.0	10/10/1984
1261	000099230	JULIANA MARIA CONCEICAO	0.0	0.0	0.0	15/10/1984
1262	000118398	PRISCILLA RAPHAELE ROCHA BRAGA	0.0	0.0	0.0	25/10/1984
1263	000101882	BÁRBARA ALANNA LINS BASÍLIO	0.0	0.0	0.0	26/10/1984
1264	000109959	CLARICE DA SILVA AQUINO	0.0	0.0	0.0	29/10/1984
1265	000100519	MONALY SILVA SOUZA	0.0	0.0	0.0	05/11/1984
1266	000111233	MARIA GIVANEIDE DA SILVA ALVES	0.0	0.0	0.0	09/11/1984
1267	000113294	INDIRA SUELINE SILVA ALELUIA	0.0	0.0	0.0	22/11/1984
1268	000115709	GABRIELLA MOURA RAMALHO	0.0	0.0	0.0	23/11/1984
1269	000101179	THAIS DA SILVA SANTOS	0.0	0.0	0.0	16/12/1984
1270	000102335	JOSICLEA DOS SANTOS FERREIRA	0.0	0.0	0.0	18/12/1984
1271	000109192	WÉDJA MARQUES DA SILVA	0.0	0.0	0.0	21/12/1984
1272	000104571	DANIELE SANTOS DO NASCIMENTO	0.0	0.0	0.0	06/01/1985
1273	000108646	SHEILA EMANUELLA DOMINGOS DE PONTES	0.0	0.0	0.0	11/01/1985
1274	000108601	TACIANA ROCHA DA SILVA	0.0	0.0	0.0	29/01/1985
1275	000102892	CARLA GOMES DA SILVA DE OLIVEIRA	0.0	0.0	0.0	10/02/1985
1276	000119491	TAÍSA HENRIQUE OLIVEIRA DE LOOP2	0.0	0.0	0.0	18/02/1985
1277	000102557	MARIA DE FÁTIMA DOS SANTOS CAFÉ	0.0	0.0	0.0	04/03/1985
1278	000110089	QUITERIA PAES DE OLIVEIRA DA COSTA	0.0	0.0	0.0	10/03/1985
1279	000120098	ALICE CRISTINE DE MOURA ALMEIDA	0.0	0.0	0.0	12/03/1985
1280	000112461	REGIANE DA SILVA LOPES	0.0	0.0	0.0	13/03/1985
1281	000115344	KLECIA PATRICIA ALMEIDA DA SILVA	0.0	0.0	0.0	13/03/1985
1282	000108308	TATIANA VITAL CANDIDO	0.0	0.0	0.0	17/03/1985
1283	000118337	LIDIANE DA SILVA	0.0	0.0	0.0	26/03/1985
1284	000102958	ADJA LIMA SANTOS	0.0	0.0	0.0	29/03/1985
1285	000111007	GILDANIA GOMES DOS SANTOS	0.0	0.0	0.0	30/03/1985
1286	000097932	ARIANA MARIA DOS SANTOS	0.0	0.0	0.0	31/03/1985
1287	000118049	FABIANA FERREIRA DA SILVA	0.0	0.0	0.0	06/04/1985
1288	000111286	CARLA ROBERTA BISPO CORREIA	0.0	0.0	0.0	07/04/1985
1289	000102491	CRISTIANE GOMES PEREIRA BRANDÃO	0.0	0.0	0.0	28/04/1985
1290	000115173	NATALIA MARIA DALBONI RAMOS	0.0	0.0	0.0	28/04/1985
1291	000099785	MARIA JOSÉ DA SILVA SANTOS	0.0	0.0	0.0	04/05/1985
1292	000104106	LEYLANE DOS SANTOS TEIXEIRA ALVES FERREIRA	0.0	0.0	0.0	12/05/1985
1293	000103097	JACIARA CRISTINA FERREIRA DE OLIVEIRA	0.0	0.0	0.0	20/05/1985
1294	000112532	CECILIA MARIA SAMPAIO DE MELO	0.0	0.0	0.0	21/05/1985
1295	000108289	EDLAINE GABRIELLE BRAZ MOURA	0.0	0.0	0.0	23/05/1985
1296	000107612	ELISÂNGELA DOS SANTOS	0.0	0.0	0.0	31/05/1985
1297	000099387	GILCELLIA MARIA DA SILVA	0.0	0.0	0.0	03/06/1985
1298	000113611	MARIA APARECIDA DA SILVA LIMA	0.0	0.0	0.0	07/06/1985
1299	000109731	LIZIANE GOMES IZIDORO	0.0	0.0	0.0	11/06/1985
1300	000109865	SUZANNY PEIXOTO DOS SANTOS	0.0	0.0	0.0	12/06/1985
1301	000119128	ROSINEIDE SILVA DOS SANTOS ALBUQUERQUE	0.0	0.0	0.0	21/06/1985
1302	000109132	GLEISON JORDACHE DA SILVA CARMO	0.0	0.0	0.0	07/07/1985
1303	000113626	RAMINE CABRAL DA SILVA CAVALCANTE	0.0	0.0	0.0	12/07/1985
1304	000111915	VALQUIRIA DE FÁTIMA SILVA CALHEIROS	0.0	0.0	0.0	20/07/1985

1305	000105201	GRACE KELLY SANTOS SILVA	0.0	0.0	0.0	22/07/1985
1306	000112559	ROSIMAR LOPES DA SILVA	0.0	0.0	0.0	25/07/1985
1307	000102446	ELAINE CORREIA LEITE	0.0	0.0	0.0	26/07/1985
1308	000110395	VÂNIA ALVES CARNEIRO	0.0	0.0	0.0	20/09/1985
1309	000099912	BETJANE CAVALCANTE DE OLIVEIRA	0.0	0.0	0.0	27/10/1985
1310	000120080	PAULO EDUARDO SEIXAS DOS SANTOS	0.0	0.0	0.0	01/11/1985
1311	000107138	ZELIA SIMÃO DOS SANTOS	0.0	0.0	0.0	19/11/1985
1312	000103077	JACQUELINE GOMES DA SILVA	0.0	0.0	0.0	21/11/1985
1313	000111432	ANA PAULA LISBÔA SANTOS DA SILVA	0.0	0.0	0.0	27/11/1985
1314	000101002	FABIANA KARINA FERREIRA DA SILVA	0.0	0.0	0.0	13/12/1985
1315	000104737	PAULINES PEREIRA DA SILVA	0.0	0.0	0.0	13/12/1985
1316	000105578	CAMILA CRISTINA MEDEIROS GOMES	0.0	0.0	0.0	14/12/1985
1317	000101197	ANA PAULA ARAUJO DOS SANTOS	0.0	0.0	0.0	20/12/1985
1318	000108101	JOSELIA MARIA DA SILVA SANTOS	0.0	0.0	0.0	01/01/1986
1319	000108151	ALEX FLOR DA SILVA	0.0	0.0	0.0	02/01/1986
1320	000103082	PATRICIA DOS SANTOS	0.0	0.0	0.0	13/01/1986
1321	000108196	SHIRLEY MICHELANY DA SILVA BATISTA	0.0	0.0	0.0	15/01/1986
1322	000101845	ROSIMEIRE MARIA DOS SANTOS	0.0	0.0	0.0	22/01/1986
1323	000109017	NATALIA SANTANA BRASIL	0.0	0.0	0.0	26/01/1986
1324	000105124	HERICA VALENTIM SANTOS	0.0	0.0	0.0	31/01/1986
1325	000115610	THYERRE MOISES OLIVEIRA DOS SANTOS	0.0	0.0	0.0	14/02/1986
1326	000106013	EDIENE OLIVEIRA DE SOUZA SILVA	0.0	0.0	0.0	21/02/1986
1327	000101222	MERCIA WILMA SANTOS MATIAS	0.0	0.0	0.0	03/03/1986
1328	000098248	FRANCIANE KAROLENE DOS SANTOS SILVA	0.0	0.0	0.0	10/03/1986
1329	000107572	ELIANE DA SILVA	0.0	0.0	0.0	11/04/1986
1330	000115972	JUNARA SOUZA DO NASCIMENTO LINS	0.0	0.0	0.0	14/04/1986
1331	000118955	RICARDO ANDRE OLIVEIRA DE MELO	0.0	0.0	0.0	21/04/1986
1332	000103281	CARLA LEANDRA DOS SANTOS LIMA	0.0	0.0	0.0	05/05/1986
1333	000109864	LIDIANE FERREIRA MACENA	0.0	0.0	0.0	13/05/1986
1334	000103250	MARIA TACIANA DE OLIVEIRA	0.0	0.0	0.0	02/06/1986
1335	000108995	SHEILA CARLA TAGINO DA SILVA	0.0	0.0	0.0	05/06/1986
1336	000112450	CYNTHIA ROSALIK FERREIRA DA SILVA	0.0	0.0	0.0	08/06/1986
1337	000115975	RODRIGO SILVA FONSECA	0.0	0.0	0.0	13/06/1986
1338	000105594	MISSEJANE FERNANDES DOS SANTOS	0.0	0.0	0.0	13/06/1986
1339	000113528	MYLENA DOS SANTOS CAVALCANTI LIMA	0.0	0.0	0.0	21/06/1986
1340	000111147	EDINALDA DA PAZ SOUZA	0.0	0.0	0.0	25/06/1986
1341	000101850	LILIBETE PEREIRA DE ARAÚJO	0.0	0.0	0.0	29/06/1986
1342	000112874	MAYANA ISABELLA SIQUEIRA DO NASCIMENTO	0.0	0.0	0.0	01/07/1986
1343	000110261	MARIA APARECIDA ALCIDES DE LIMA	0.0	0.0	0.0	07/07/1986
1344	000100749	VIVIANE DOS SANTOS	0.0	0.0	0.0	08/07/1986
1345	000105340	MARIA TATIANA DA SILVA	0.0	0.0	0.0	11/07/1986
1346	000116883	ELAINE DOS SANTOS SILVA	0.0	0.0	0.0	15/07/1986
1347	000108359	DAYANNA CARLA PEREIRA LÚCIO	0.0	0.0	0.0	17/07/1986
1348	000114783	YONNE SILVA BARBOSA	0.0	0.0	0.0	19/07/1986
1349	000105714	ANDREZA RIBEIRO BEZERRA	0.0	0.0	0.0	22/07/1986
1350	000100934	VIVIANE FRANCISCO DA SILVA SANTOS	0.0	0.0	0.0	28/07/1986
1351	000106495	JULIANA BARBOSA DA SILVA TORRES	0.0	0.0	0.0	05/08/1986
1352	000104325	DALIANE CARDOSO DE MENDONÇA	0.0	0.0	0.0	12/08/1986
1353	000112924	POLLYANNA AMORIM DA SILVA	0.0	0.0	0.0	13/08/1986
1354	000118479	LUCICLEIDE EUSTAQUIO DOS SANTOS	0.0	0.0	0.0	17/08/1986
1355	000101493	ROSILENE SILVA DE ARAÚJO	0.0	0.0	0.0	28/08/1986
1356	000106997	KARLA DYANNE LOPES DOS SANTOS	0.0	0.0	0.0	01/09/1986
1357	000103968	EVA VILMA CÂNDIDO DA SILVA	0.0	0.0	0.0	22/09/1986
1358	000103103	LUCAS NASCIMENTO DE ARAUJO	0.0	0.0	0.0	01/10/1986
1359	000117390	ALINE BETIANE ALVES DA SILVA	0.0	0.0	0.0	04/10/1986
1360	000101991	DALVAN SILVESTRE DA SILVA	0.0	0.0	0.0	24/10/1986
1361	000106425	ROSANA DOS SANTOS SILVA	0.0	0.0	0.0	29/10/1986
1362	000099148	FLÁVIA SUELLEN TEIXEIRA CAVALCANTE DOS SANTOS	0.0	0.0	0.0	06/11/1986
1363	000103536	MARIA AURICELIA DA CONCEIÇÃO SILVA	0.0	0.0	0.0	10/12/1986
1364	000105705	DAVI BASILIO SANTOS	0.0	0.0	0.0	23/12/1986
1365	000120028	THACIANE ELAINE DA SILVA	0.0	0.0	0.0	02/01/1987
1366	000120084	CINTIA TATIANA DA SILVA SANTOS	0.0	0.0	0.0	13/01/1987
1367	000100656	PRISCILA OLIVEIRA DA SILVA	0.0	0.0	0.0	16/01/1987
1368	000115768	PATRICIA MESSIAS DOS SANTOS ROCHA	0.0	0.0	0.0	22/01/1987
1369	000106789	ROSE ANGELICA GONCALVES DE LIMA	0.0	0.0	0.0	30/01/1987
1370	000115305	CLAUDIA BARROS ALVES	0.0	0.0	0.0	05/02/1987
1371	000116049	VILMA SOBRAL PEREIRA	0.0	0.0	0.0	25/02/1987
1372	000111984	MEURY KATERINE OLIVEIRA DE MELO	0.0	0.0	0.0	20/03/1987
1373	000098966	MARIA RAFAELLY GOIS ISIDORIO DA SILVA	0.0	0.0	0.0	05/04/1987
1374	000116702	VALDINETE DOS SANTOS SILVA	0.0	0.0	0.0	09/04/1987
1375	000103514	NATÁLIA DE FRANÇA XAVIER	0.0	0.0	0.0	21/04/1987
1376	000113021	QUEDEMÁ SOARES DA SILVA MATOS	0.0	0.0	0.0	30/04/1987
1377	000118461	DANIELLY KELLY BARBOSA	0.0	0.0	0.0	05/05/1987
1378	000104830	MARILIA MARIA DA SILVA SANTOS	0.0	0.0	0.0	18/05/1987
1379	000117798	IVANIR SILVA DAS NEVES	0.0	0.0	0.0	18/05/1987
1380	000105626	EMYLLE ANNE DE SOUZA MACENA	0.0	0.0	0.0	24/05/1987
1381	000115389	GERLAINE NASCIMENTO BATISTA DOS SANTOS	0.0	0.0	0.0	26/05/1987



1382	000115995	JAKELINE MOURA DOS SANTOS ROMÃO	0.0	0.0	0.0	30/05/1987
1383	000113933	KELLY EMANUELLA GALVÃO DE FARIAS	0.0	0.0	0.0	07/06/1987
1384	000104821	MARIA SIRLANE DA SILVA BATISTA	0.0	0.0	0.0	17/06/1987
1385	000110452	ANDRÉA LÚCIA DA SILVA MENEZES	0.0	0.0	0.0	20/06/1987
1386	000111110	TAISA DE ABREU FARIAS	0.0	0.0	0.0	25/06/1987
1387	000107528	ERIANA ESPERIDIÁ DE OLIVEIRA LINS	0.0	0.0	0.0	20/07/1987
1388	000108965	MISLENE FERNANDES DOS SANTOS	0.0	0.0	0.0	22/07/1987
1389	000119874	MICHELLE VIEIRA LOPES	0.0	0.0	0.0	24/07/1987
1390	000102002	GERLIANE IDALINO DOS SANTOS	0.0	0.0	0.0	23/08/1987
1391	000108279	ELAINE CRISTINA OLIVEIRA DOS SANTOS	0.0	0.0	0.0	07/09/1987
1392	000116515	MARIA JOSILEA NUNES DA SILVA	0.0	0.0	0.0	08/09/1987
1393	000111544	VANESSA SIBALDO SANTOS	0.0	0.0	0.0	24/09/1987
1394	000116599	KÁSSIA REGINA FERREIRA DE BRITO	0.0	0.0	0.0	29/09/1987
1395	000117203	THAYNARA DOS SANTOS	0.0	0.0	0.0	12/10/1987
1396	000099136	POLIANA MARIA DE AZEVEDO	0.0	0.0	0.0	13/10/1987
1397	000108250	NAIANE DOS SANTOS	0.0	0.0	0.0	18/10/1987
1398	000118126	VALDIVIA SILVA RAMOS BEZERRA	0.0	0.0	0.0	23/10/1987
1399	000100666	LETICIA BARROS DOMINGOS	0.0	0.0	0.0	27/10/1987
1400	000113159	MARCIA MICHELLE DA SILVA LEOBINO	0.0	0.0	0.0	24/11/1987
1401	000116710	DAYSE LOURENÇO SILVA	0.0	0.0	0.0	29/11/1987
1402	000100173	IRACELLE DOS SANTOS PEREIRA	0.0	0.0	0.0	01/12/1987
1403	000099801	FABIANA MOREIRA FERREIRA	0.0	0.0	0.0	06/12/1987
1404	000116399	ANA CLAUDIA DE ARAUJO SANTOS	0.0	0.0	0.0	10/12/1987
1405	000116243	GRACE KELLY FREIRE DE ANDRADE TENÓRIO	0.0	0.0	0.0	10/12/1987
1406	000110688	FERNANDA ISABELA FARIAS AMEICHOEIRO LIRA	0.0	0.0	0.0	20/12/1987
1407	000108000	IVANISE LIMA DOS SANTOS BARBOSA	0.0	0.0	0.0	25/12/1987
1408	000116612	TADENIA DAS DORES ALVES	0.0	0.0	0.0	31/12/1987
1409	000115319	JANAINA GOMES PINHEIRO DOS SANTOS	0.0	0.0	0.0	19/01/1988
1410	000112457	KERCIA ROSANE FERREIRA DA SILVA	0.0	0.0	0.0	25/01/1988
1411	000119967	ALDNEIA DA CONCEIÇÃO LINS DE QUEIROZ BARROS	0.0	0.0	0.0	07/02/1988
1412	000112386	MEIRIANE LIMA DE MORAIS	0.0	0.0	0.0	09/02/1988
1413	000120102	ELIANE CONCEIÇÃO DA SILVA	0.0	0.0	0.0	12/02/1988
1414	000104525	KELLY DOS SANTOS OLIVEIRA	0.0	0.0	0.0	21/02/1988
1415	000099617	CARLA JAQUELINE MATEUS FURTADO	0.0	0.0	0.0	14/03/1988
1416	000106214	ANNE THAMYRES SANTOS DE OLIVERA	0.0	0.0	0.0	25/03/1988
1417	000101771	ROBERTA DOS SANTOS SILVA	0.0	0.0	0.0	07/04/1988
1418	000118680	IZAQUIELA MONTEIRO BEZERRA	0.0	0.0	0.0	13/04/1988
1419	000104974	VIVIANE DA SILVA DOMINGOS	0.0	0.0	0.0	15/04/1988
1420	000098478	ISABEL JACIARA DE SOUZA	0.0	0.0	0.0	11/05/1988
1421	000102196	RODOLFO ROBERTO DA SILVA NETO	0.0	0.0	0.0	14/05/1988
1422	000108223	SIMONE SOBRAL ALVES	0.0	0.0	0.0	15/05/1988
1423	000104699	LEILA MARIA FERREIRA LINS	0.0	0.0	0.0	17/05/1988
1424	000109130	LAIZY CRISTINI FERREIRA BARROS	0.0	0.0	0.0	20/05/1988
1425	000103722	WELIDA CÂNDIDO DOS SANTOS	0.0	0.0	0.0	22/05/1988
1426	000115778	MILENA BEZERRA DE ALBUQUERQUE	0.0	0.0	0.0	27/05/1988
1427	000100740	WALDCLEIDE DOS SANTOS SILVA	0.0	0.0	0.0	01/06/1988
1428	000105782	LILIANE MIRANDA DA SILVA	0.0	0.0	0.0	02/07/1988
1429	000118734	POLYANA DOS SANTOS RUFINO	0.0	0.0	0.0	02/07/1988
1430	000118899	JOSEANE MARIA DA SILVA LAURENTINO	0.0	0.0	0.0	05/07/1988
1431	000104242	ALLAN FÁBIO SOUZA DOS SANTOS	0.0	0.0	0.0	09/07/1988
1432	000119971	TAISA DA SILVA MONTEIRO	0.0	0.0	0.0	09/07/1988
1433	000098369	JANAINA DE CARVALHO	0.0	0.0	0.0	12/07/1988
1434	000116670	WENIA CRISTINA ALVES DA SILVA	0.0	0.0	0.0	13/07/1988
1435	000099644	JOSEANE MARIA DA SILVA	0.0	0.0	0.0	31/07/1988
1436	000110681	JOELMA DE OLIVEIRA LARANJEIRAS	0.0	0.0	0.0	04/08/1988
1437	000116701	ALANY MICHELE DA SILVA IZIDORO	0.0	0.0	0.0	05/08/1988
1438	000108501	EWERTON SANTOS DA SILVA MARQUES	0.0	0.0	0.0	27/08/1988
1439	000108186	CINTHYA ILCE DA SILVA FERREIRA	0.0	0.0	0.0	04/09/1988
1440	000103788	MARIA JACINTA FERNANDES DA SILVA	0.0	0.0	0.0	06/09/1988
1441	000115533	CRISLANE ALVES DOS SANTOS SILVA	0.0	0.0	0.0	20/09/1988
1442	000101809	JOSENILDA MARIA DA SILVA	0.0	0.0	0.0	14/10/1988
1443	000102354	ANA ALICE FARIAS MORAIS	0.0	0.0	0.0	25/10/1988
1444	000119445	SAMANTHA AMBRÓSIO DE LIMA SOUZA	0.0	0.0	0.0	10/11/1988
1445	000108060	ERIKA SAMIA MEDEIROS DA SILVA ROCHA	0.0	0.0	0.0	16/11/1988
1446	000109860	BRUNO BARCELOS BUARQUE LIRA	0.0	0.0	0.0	25/11/1988
1447	000100944	ALECSANDRA ALEXANDRE DE CERQUEIRA	0.0	0.0	0.0	25/11/1988
1448	000100467	TAYANE MERCIA VIEIRA NEVES	0.0	0.0	0.0	02/12/1988
1449	000117774	VALÉRIA DE MIRANDA SANTOS	0.0	0.0	0.0	08/12/1988
1450	000101781	ALEXANDRA KARLA DOS SANTOS COSTA SILVA	0.0	0.0	0.0	10/12/1988
1451	000110206	ELINE CLEIDE DOS SANTOS SILVA	0.0	0.0	0.0	22/12/1988
1452	000115300	IZABELA DOS SANTOS LIMA	0.0	0.0	0.0	31/12/1988
1453	000102207	IVONE CÂNDIDO DE LIMA	0.0	0.0	0.0	10/01/1989
1454	000105618	ANA CARLA MONTEIRO DA SILVA	0.0	0.0	0.0	24/01/1989
1455	000115412	YANARA FRANCISCA SILVA DO NASCIMENTO	0.0	0.0	0.0	01/02/1989
1456	000114836	ROSSANNY ANDRESSA CORRERIA COSTA	0.0	0.0	0.0	15/02/1989
1457	000108546	ANE CLEIDE DE OLIVEIRA DE LIMA	0.0	0.0	0.0	02/03/1989
1458	000115277	ANA PAULA DOS SANTOS RODRIGUES	0.0	0.0	0.0	24/03/1989

1459	000114723	AMANDA LAÍS NASCIMENTO DA SILVA	0.0	0.0	0.0	26/03/1989
1460	000109361	JULLIANNY THAYS NEVES DE LIMA BARBOSA	0.0	0.0	0.0	01/04/1989
1461	000098770	SHEYLLA LIDYANE NARCISO NUNES	0.0	0.0	0.0	10/04/1989
1462	000104396	ALEXANDRA FARIAS NUNES	0.0	0.0	0.0	20/04/1989
1463	000098633	ANNY ROSY DOS SANTOS SILVA	0.0	0.0	0.0	05/05/1989
1464	000099085	VANESKA SILVA DOS SANTOS	0.0	0.0	0.0	10/05/1989
1465	000115750	JACNELY DOS SANTOS SILVA	0.0	0.0	0.0	21/05/1989
1466	000098020	ISABELLE TEIXEIRA AMORIM	0.0	0.0	0.0	25/05/1989
1467	000099039	TATIANA OLIVEIRA DE LIMA	0.0	0.0	0.0	05/06/1989
1468	000111542	MISSIRELMA LIMA ALVES	0.0	0.0	0.0	11/06/1989
1469	000111523	MISSINELMA LIMA ALVES	0.0	0.0	0.0	11/06/1989
1470	000103221	MAYARA MOTA DO NASCIMENTO	0.0	0.0	0.0	19/06/1989
1471	000113948	ALLYSSON DE MENDONÇA TENORIO	0.0	0.0	0.0	25/06/1989
1472	000116496	JOSELIA FEITOSA DA SILVA SANTOS	0.0	0.0	0.0	26/06/1989
1473	000105449	SIMONE PIMENTEL SOBRAL	0.0	0.0	0.0	05/07/1989
1474	000116213	DANIELLY DE ALBUQUERQUE RODRIGUES VIEIRA	0.0	0.0	0.0	08/07/1989
1475	000120192	ERICK GABRIEL DE QUEIROS DE BARROS	0.0	0.0	0.0	11/07/1989
1476	000116738	DIANA FERNANDA DA SILVA	0.0	0.0	0.0	08/08/1989
1477	000100153	MARILIA GABRIELA DELMIRO PEREIRA LIMA	0.0	0.0	0.0	31/08/1989
1478	000115295	DANIELE FERNANDA DA CONCEIÇÃO SANTOS	0.0	0.0	0.0	01/09/1989
1479	000113506	ANA CLAUDIA LUCIANI DE MELO NASCIMENTO PINTO	0.0	0.0	0.0	01/09/1989
1480	000104153	KATYWSYA DE ARAUJO SANTOS	0.0	0.0	0.0	07/09/1989
1481	000102624	NATALY DOS REIS ROCHA	0.0	0.0	0.0	12/09/1989
1482	000107988	DAYSE LAIS DOS SANTOS MOTA	0.0	0.0	0.0	27/09/1989
1483	000114690	CLSUDIANE PEREIRA DA SILVA	0.0	0.0	0.0	01/10/1989
1484	000119437	GILVAN JOSÉ DA SILVA	0.0	0.0	0.0	13/10/1989
1485	000103624	WILLICLECIA MATAS	0.0	0.0	0.0	31/10/1989
1486	000102062	FÁBIO SOARES DA SILVA	0.0	0.0	0.0	01/11/1989
1487	000099321	GIVANILDA IVO ALVES DA SILVA	0.0	0.0	0.0	08/11/1989
1488	000117977	JAQUELANE SILVA DO SANTOS	0.0	0.0	0.0	20/11/1989
1489	000113787	ISABELA MAYARA DA SILVA LIMA	0.0	0.0	0.0	10/12/1989
1490	000100195	LAIANA GOMES DE LIMA	0.0	0.0	0.0	22/12/1989
1491	000115204	LAUDIENE DA SILVA FREITAS	0.0	0.0	0.0	29/12/1989
1492	000111592	MYKLEANNE FERREIRA FAUSTINO MONTEIRO	0.0	0.0	0.0	30/12/1989
1493	000109234	JULIANA BARBOSA DE ARAÚJO	0.0	0.0	0.0	14/01/1990
1494	000118908	FLÁVIA MARQUES DA SILVA	0.0	0.0	0.0	24/01/1990
1495	000110502	THAMIRES SANTOS BANDEIRA	0.0	0.0	0.0	02/02/1990
1496	000100461	LUCICLEIA HERCULANO BEZERRA	0.0	0.0	0.0	06/02/1990
1497	000107311	JAQUELINE FALCÃO DA SILVA CHRISOSTOMO	0.0	0.0	0.0	05/03/1990
1498	000112172	GABRIEL DA SILVA ALBUQUERQUE	0.0	0.0	0.0	15/03/1990
1499	000118438	ELIZÂNGELA CORREIA DA SILVA SIQUEIRA	0.0	0.0	0.0	23/03/1990
1500	000115665	ELAINE ALMEIDA DA SILVA	0.0	0.0	0.0	31/03/1990
1501	000120047	IARA ALEXSANDRA AMORIM FERREIRA	0.0	0.0	0.0	06/04/1990
1502	000112373	ADILENE DOS SANTOS SILVA	0.0	0.0	0.0	23/04/1990
1503	000111676	ALESSANDRA ALVES ARAGÃO	0.0	0.0	0.0	01/05/1990
1504	000115466	CRISTIAN MAIA DA SILVA	0.0	0.0	0.0	05/05/1990
1505	000115105	POLLYANA MARIA DOS SANTOS MOURA	0.0	0.0	0.0	08/05/1990
1506	000117598	MARCIA CRISTINA DA SILVA SOUZA	0.0	0.0	0.0	11/05/1990
1507	000119538	TAMIRES DO CARMO SILVA	0.0	0.0	0.0	25/05/1990
1508	000109075	IOLANDA SILVA SIMÕES MARCELINO	0.0	0.0	0.0	26/05/1990
1509	000107749	ROSANA MARIA DOS SANTOS ALELUIA	0.0	0.0	0.0	27/05/1990
1510	000107233	MARTHINA EMANOELA DA SILVA SANTOS	0.0	0.0	0.0	28/05/1990
1511	000101620	RAFAELA VIEIRA DE OLIVEIRA	0.0	0.0	0.0	10/06/1990
1512	000102461	DAGMA CAMILA DE OLIVEIRA SILVA	0.0	0.0	0.0	18/06/1990
1513	000102676	FERNANDA VALESKA DOS SANTOS	0.0	0.0	0.0	03/07/1990
1514	000117999	FABIANA ALCÂNTARA FIGUEREDO AMORIM	0.0	0.0	0.0	06/08/1990
1515	000101315	CAMILA DA SILVA VIANA	0.0	0.0	0.0	18/08/1990
1516	000102767	RAFAELA SILVA SANTOS NASCIMENTO DA COSTA	0.0	0.0	0.0	22/08/1990
1517	000102088	CLAUDEVANIA RODRIGUES DO NASCIMENTO	0.0	0.0	0.0	16/09/1990
1518	000115232	PATRICIA ELIAS CONRADO DA SILVA	0.0	0.0	0.0	21/09/1990
1519	000100413	VANESSA TIMÓTEO ALBUQUERQUE	0.0	0.0	0.0	26/09/1990
1520	000101234	GILSON AZEVEDO DE LIMA	0.0	0.0	0.0	27/09/1990
1521	000117085	LARISSA MALAFAIA MEYER	0.0	0.0	0.0	04/10/1990
1522	000097926	KARLA VANESSA RODRIGUES DOS SANTOS	0.0	0.0	0.0	17/10/1990
1523	000100137	ISAQUE DA COSTA OLIVEIRA	0.0	0.0	0.0	23/10/1990
1524	000119484	ALINE DA CONCEIÇÃO LINS	0.0	0.0	0.0	24/10/1990
1525	000117753	JANECLEIDE MONTEIRO DE OLIVEIRA	0.0	0.0	0.0	28/10/1990
1526	000102654	INGRID MATIAS SILVA	0.0	0.0	0.0	15/11/1990
1527	000109389	DAYANA ALVES DA SILVA CHALEGRE	0.0	0.0	0.0	16/11/1990
1528	000112413	ALANA JÉSSICA DE SOUZA CANUTO	0.0	0.0	0.0	19/11/1990
1529	000118340	KEYLLA LAISE ALVES DOS SANTOS	0.0	0.0	0.0	02/12/1990
1530	000112157	LAÍS DE SOUZA ALENCAR GOMES	0.0	0.0	0.0	06/12/1990
1531	000103869	EDNARA JANAINA SANTOS TEIXEIRA	0.0	0.0	0.0	08/12/1990
1532	000101126	CRISLANDSON DA SILVA LIMA	0.0	0.0	0.0	20/12/1990
1533	000116763	EDNA MICHELLE ALVES SANTOS	0.0	0.0	0.0	25/12/1990
1534	000115898	ROSILENE SILV? DIAS	0.0	0.0	0.0	08/01/1991
1535	000110705	VIVIANE ARAÚJO DE LIMA	0.0	0.0	0.0	31/01/1991

1536	000098086	ALANNA DI PAULA FERREIRA DA SILVA	0.0	0.0	0.0	19/02/1991
1537	000115068	MARCOS ANTONIO DOS SANTOS	0.0	0.0	0.0	27/02/1991
1538	000098566	DANILO NASCIMENTO DA COSTA	0.0	0.0	0.0	28/02/1991
1539	000100874	LORRAINE EVILIN TAVARES	0.0	0.0	0.0	09/03/1991
1540	000103018	CLEANE ROSA DOS SANTOS FALCAO	0.0	0.0	0.0	11/03/1991
1541	000099000	ABDIAS DO NASCIMENTO PEREIRA	0.0	0.0	0.0	16/03/1991
1542	000106610	THAMIRES FEIJÓ DO NASCIMENTO BEZERRA	0.0	0.0	0.0	26/03/1991
1543	000114761	INGRID VANESSA DA SILVA SOUZA	0.0	0.0	0.0	03/04/1991
1544	000110413	ARLI ROSE FRADIQUE DE LYRA	0.0	0.0	0.0	10/04/1991
1545	000115746	ROSANA DE BARROS SILVA	0.0	0.0	0.0	22/04/1991
1546	000115936	NARIANE MARIA MEDEIROS DOS SANTOS	0.0	0.0	0.0	26/04/1991
1547	000112257	LIDIANE CAVALCANTE SILVA	0.0	0.0	0.0	18/05/1991
1548	000115404	JOSEVANIA DOS SANTOS	0.0	0.0	0.0	05/06/1991
1549	000100243	MARCELA ALVES DOS SANTOS VIEIRA	0.0	0.0	0.0	09/06/1991
1550	000102415	WILIANA FEITOSA	0.0	0.0	0.0	10/06/1991
1551	000116935	ALEXANDRE JULIÃO DA SILVA	0.0	0.0	0.0	18/06/1991
1552	000111145	ARLA MILLENE SILVA SANTOS	0.0	0.0	0.0	23/06/1991
1553	000105759	RAFAELA CRISTINA DOS SANTOS CARVALHO	0.0	0.0	0.0	27/06/1991
1554	000109325	JOSÉ CÍCERO PEREIRA DA SILVA JÚNIOR	0.0	0.0	0.0	30/06/1991
1555	000112300	ALINE VIEIRA DA SILVA	0.0	0.0	0.0	24/07/1991
1556	000115630	LUCILEA MARIA DA SILVA	0.0	0.0	0.0	01/08/1991
1557	000104025	ESDRAS JEFTER DA SILVA FELIX	0.0	0.0	0.0	04/08/1991
1558	000119355	EDJA KERLINE PEREIRA SANTOS	0.0	0.0	0.0	12/08/1991
1559	000099382	EDCLEIDE SANTANA DOS SANTOS RIBEIRO	0.0	0.0	0.0	31/08/1991
1560	000108492	LIDILANE VALÉRIA DA SILVA	0.0	0.0	0.0	14/09/1991
1561	000106365	THAISA BEATRIZ DA SILVA	0.0	0.0	0.0	03/10/1991
1562	000105208	ÉRICA TAIANE DOS SANTOS MORAES	0.0	0.0	0.0	22/10/1991
1563	000105394	ADRIANA MEDEIROS ROCHA	0.0	0.0	0.0	27/10/1991
1564	000115370	JULIA GRACIELLA CIDRIM GOMES	0.0	0.0	0.0	07/11/1991
1565	000117200	RAFAELA THAYSE FEITOSA COSTA MARTINS	0.0	0.0	0.0	22/11/1991
1566	000118747	CARMEM LUCIA DAS GRACAS DA CONCEICAO	0.0	0.0	0.0	26/11/1991
1567	000111704	MICHELMA MOREIRA ALVES	0.0	0.0	0.0	05/12/1991
1568	000119342	ANA CLAUDIA DA SILVA	0.0	0.0	0.0	09/12/1991
1569	000119316	MARIELE DO NASCIMENTO SANTOS	0.0	0.0	0.0	18/12/1991
1570	000100956	ANDREIA AGOSTINHO OLIVEIRA	0.0	0.0	0.0	25/12/1991
1571	000098927	MARIA ATANILIA VANDERLEY GOMES	0.0	0.0	0.0	30/12/1991
1572	000102869	JÉSSICA CRISTINA SANTOS SILVA	0.0	0.0	0.0	07/01/1992
1573	000103458	CARINE CÁSSIA BASTOS DOS SANTOS	0.0	0.0	0.0	28/01/1992
1574	000101934	PATRICIA SANTOS DO NASCIMENTO	0.0	0.0	0.0	30/01/1992
1575	000107647	DAYSIANE MARIA CAVALCANTE	0.0	0.0	0.0	03/02/1992
1576	000114593	MAISA CRISTINA DIAS MARINHO	0.0	0.0	0.0	17/02/1992
1577	000112350	RENATA MONIQUE VICENTE DA SILVA	0.0	0.0	0.0	20/02/1992
1578	000117707	MARCELA DA COSTA SILVA	0.0	0.0	0.0	22/02/1992
1579	000104099	ALINE GOMES DA SILVA	0.0	0.0	0.0	24/02/1992
1580	000114511	MARÍLIA SANTOS DA SILVA	0.0	0.0	0.0	17/03/1992
1581	000098030	JESSICA MILENE DE LIMA MARTINS	0.0	0.0	0.0	31/03/1992
1582	000106040	PATRÍCIA BATISTA ALVES SANTOS	0.0	0.0	0.0	09/04/1992
1583	000115327	LAUDCEIA CLAUDINO DA SILVA	0.0	0.0	0.0	16/04/1992
1584	000113286	ANY ROSY DA SILVA SILVESTRE	0.0	0.0	0.0	18/04/1992
1585	000118805	ROSEANE BERNARDO DOS SANTOS	0.0	0.0	0.0	18/04/1992
1586	000113952	PALOMA CRISTINE TORRES LIMA	0.0	0.0	0.0	21/04/1992
1587	000097910	GISELE MAYSIA RAMOS	0.0	0.0	0.0	25/04/1992
1588	000108765	KATY STEFHANI DE ARAUJO DOS SANTOS	0.0	0.0	0.0	29/04/1992
1589	000115584	JULIANA MARIA DA SILVA	0.0	0.0	0.0	21/05/1992
1590	000109970	ANA PAULA GOMES CANSANÇÃO	0.0	0.0	0.0	01/06/1992
1591	000115184	DEBORA FERNANDA DOS SANTOS BARROS	0.0	0.0	0.0	04/06/1992
1592	000097905	LAYANE FERREIRA DA COSTA	0.0	0.0	0.0	11/06/1992
1593	000118209	EDJA CRISTINE FERNANDES DA SILVA	0.0	0.0	0.0	16/06/1992
1594	000105808	CLAUDIA SANTOS DA SILVA CORREIA	0.0	0.0	0.0	30/08/1992
1595	000109022	ELAINE CARLA PEREIRA DA COSTA	0.0	0.0	0.0	02/09/1992
1596	000109623	CINTHIA THATIANA BRASIL DOS SANTOS	0.0	0.0	0.0	03/09/1992
1597	000100626	TACIANA PACIFICO DA SILVA SOUZA	0.0	0.0	0.0	15/09/1992
1598	000103504	MARIA DO SOCORRO ALVES DOS ALVES	0.0	0.0	0.0	22/09/1992
1599	000109862	MAYRA KAROLLYNE DA SILVA GUEDES	0.0	0.0	0.0	01/10/1992
1600	000105583	DANIELE FELIX DA SILVA	0.0	0.0	0.0	08/10/1992
1601	000100258	INGRID MAYARA BATISTA PAZ NASCIMENTO	0.0	0.0	0.0	16/10/1992
1602	000098178	HELISA MARIA FERNANDES FREIRE	0.0	0.0	0.0	06/11/1992
1603	000107022	JACIARA COSTA DA SILVA	0.0	0.0	0.0	14/11/1992
1604	000100005	MARCIO CHAVES ROCHA FREITAS	0.0	0.0	0.0	26/11/1992
1605	000102612	JOYCE EMMANUELLE DA SILVA TENÓRIO	0.0	0.0	0.0	02/12/1992
1606	000119223	LUZIA FLÁVIA DA CONCEIÇÃO SANTOS	0.0	0.0	0.0	13/12/1992
1607	000101559	CONJUNTO BENEDITO BENTES 1	0.0	0.0	0.0	21/12/1992
1608	000098367	ARIELMA ISRAEL MENDONÇA	0.0	0.0	0.0	06/01/1993
1609	000113117	FERNANDA RODRIGUES DE OLIVEIRA GOMES	0.0	0.0	0.0	12/02/1993
1610	000115276	FERNANDA SANTOS LINS	0.0	0.0	0.0	15/02/1993
1611	000105920	SUÉLY KATARYNNE ARAÚJO LOBO DANTAS	0.0	0.0	0.0	16/02/1993
1612	000115360	THAYLLANIA KEYZE CORREIA	0.0	0.0	0.0	19/02/1993

1613	000101674	VALERIA ESTEFANY BISPO DA SILVA SANTOS	0.0	0.0	0.0	25/02/1993
1614	000118586	THAYSE DAYRANNE LORENTINO RAMOS	0.0	0.0	0.0	26/02/1993
1615	000114664	ITALO IVO DE BARROS OLIVEIRA	0.0	0.0	0.0	28/02/1993
1616	000102598	DEBORA ROSE DOS SANTOS TENORIO	0.0	0.0	0.0	08/03/1993
1617	000112371	EMANUELLE CRISTINE DOS SANTOS	0.0	0.0	0.0	29/03/1993
1618	000115613	JÉSSICA PEREIRA DE OLIVEIRA	0.0	0.0	0.0	30/03/1993
1619	000106555	GESSICA FEIJÓ DO NASCIMENTO	0.0	0.0	0.0	01/04/1993
1620	000110322	ANA CLEIA MARIA DA SILVA	0.0	0.0	0.0	05/04/1993
1621	000115501	THAYSE RODRIGUES DA SILVA	0.0	0.0	0.0	21/04/1993
1622	000098271	THAIS MARIA PROCÓPIO	0.0	0.0	0.0	25/04/1993
1623	000114252	DANIELA MELO DE LIMA	0.0	0.0	0.0	06/05/1993
1624	000109765	AMANDA SIPRIANO DA SILVA	0.0	0.0	0.0	10/05/1993
1625	000101069	JAQUELINE SILVA DE MELO	0.0	0.0	0.0	05/06/1993
1626	000117785	GELÂINE LIMA DA SILVA	0.0	0.0	0.0	06/06/1993
1627	000119273	MARILEILA NASCIMENTO DOS SANTOS	0.0	0.0	0.0	12/07/1993
1628	000119240	MARILÂNE NASCIMENTO DOS SANTOS	0.0	0.0	0.0	12/07/1993
1629	000115174	WELITÂNIA FAUSTINO DA SILVA SANTOS	0.0	0.0	0.0	21/07/1993
1630	000116750	LUIZ GUSTAVO DOS SANTOS TEIXEIRA	0.0	0.0	0.0	26/07/1993
1631	000098865	ANDRESSA SANTOS SILVA	0.0	0.0	0.0	04/08/1993
1632	000115181	MARCOS ANDRÉ DOS SANTOS SILVA	0.0	0.0	0.0	05/08/1993
1633	000109030	INGRYD ROSEANE SILVA SIMOES MARCELINO	0.0	0.0	0.0	14/08/1993
1634	000098813	DAÍSE CANDIDO DE OLIVEIRA GOMES	0.0	0.0	0.0	16/08/1993
1635	000101469	WILANI SANTOS NETO	0.0	0.0	0.0	17/08/1993
1636	000098691	MARIA ELISANGELA DA SILVA	0.0	0.0	0.0	18/08/1993
1637	000117638	WEVILLYN SILVA SOARES	0.0	0.0	0.0	29/08/1993
1638	000108072	MARIO JORGE MOREIRA FERNANDES	0.0	0.0	0.0	21/09/1993
1639	000115553	MIRIAN GLAYCE DA SILVA CORREIA	0.0	0.0	0.0	22/09/1993
1640	000098459	GERLANE PEREIRA DOS SANTOS	0.0	0.0	0.0	02/10/1993
1641	000116658	CRISTIANE SEVERO DA SILVA	0.0	0.0	0.0	04/10/1993
1642	000117904	SUANY SAMITA FERREIRA LEITE	0.0	0.0	0.0	19/10/1993
1643	000102741	TACIA MORGANA CARDOSO DA SILVA	0.0	0.0	0.0	22/10/1993
1644	000098228	MARIA MICHELE FRANÇA DOS SANTOS	0.0	0.0	0.0	28/10/1993
1645	000101085	BIANCA STEPHANIE DE ALBUQUERQUE MAIA	0.0	0.0	0.0	29/10/1993
1646	000115908	FRANCYELE PRISCILA ANGELO DOS SANTOS	0.0	0.0	0.0	02/11/1993
1647	000100492	DANIELLE MAYARA PAIVA DOS SANTOS	0.0	0.0	0.0	13/11/1993
1648	000097930	CAMILA DOS SANTOS SILVA	0.0	0.0	0.0	13/11/1993
1649	000100712	VANESSA SILVA DOS SANTOS	0.0	0.0	0.0	15/11/1993
1650	000108988	CAMILA LIBERATO SILVA SOUZA	0.0	0.0	0.0	16/11/1993
1651	000103399	MARIA DA CONCEIÇÃO DA SILVA	0.0	0.0	0.0	17/11/1993
1652	000099975	RAQUEL DE OLIVEIRA LIMA	0.0	0.0	0.0	21/11/1993
1653	000113156	VALERY DA SILVA GOMES	0.0	0.0	0.0	02/12/1993
1654	000100436	NATALIA BETANIA DA SILVA DANTAS	0.0	0.0	0.0	14/12/1993
1655	000098358	ALINE MICAEL CORREIA	0.0	0.0	0.0	14/12/1993
1656	000115495	KATHYLEEN ALVES DE ARAUJO	0.0	0.0	0.0	27/12/1993
1657	000105132	LARISSA FEIJÓ DE OLIVEIRA	0.0	0.0	0.0	05/01/1994
1658	000101456	THAYS KARINE JACINTO SILVA	0.0	0.0	0.0	16/01/1994
1659	000119287	KELVIN MIKE DA SILVA LIMA	0.0	0.0	0.0	06/02/1994
1660	000104224	ANDRESSA BEATRIZ AMANCIO DA SILVA	0.0	0.0	0.0	13/02/1994
1661	000104467	EDUARDA COELHO DOS SANTOS	0.0	0.0	0.0	17/03/1994
1662	000108295	JULIO CÉSAR FRANCISCO DA SILVA	0.0	0.0	0.0	30/03/1994
1663	000099183	LUIZ FERNANDES LIMA DOS SANTOS	0.0	0.0	0.0	13/04/1994
1664	000102400	ITALLO FRANKLIM MORAES AMORIM	0.0	0.0	0.0	14/04/1994
1665	000113242	KARLA DANIELLA DA SILVA LIRA	0.0	0.0	0.0	17/04/1994
1666	000114855	LARÍCIA BATISTA DA SILVA	0.0	0.0	0.0	23/04/1994
1667	000111427	VALÉRIA ELANE CORDEIRO DOS SANTOS	0.0	0.0	0.0	25/04/1994
1668	000114441	JORDANA LOURENÇO AMORIM	0.0	0.0	0.0	06/05/1994
1669	000115207	MARIA ANDREZA DA SILVA	0.0	0.0	0.0	17/05/1994
1670	000099729	EMILLY DE MORAIS ATAÍDE	0.0	0.0	0.0	04/06/1994
1671	000118897	GERLANE JOAQUIM GARCIA DOS SANTOS	0.0	0.0	0.0	06/06/1994
1672	000115357	FABIANA SOARES GUIMARÃES	0.0	0.0	0.0	07/06/1994
1673	000115321	ALESSANDRA DA SILVA	0.0	0.0	0.0	12/06/1994
1674	000117020	MICHELLE MAYARA MORAIS GUSMÃO	0.0	0.0	0.0	16/06/1994
1675	000115011	ELIANE OLIVEIRA DA SILVA	0.0	0.0	0.0	17/06/1994
1676	000115371	JÉSSICA ANDRESSA SILVA DE OLIVEIRA	0.0	0.0	0.0	23/06/1994
1677	000109363	LETÍCIA DOS SANTOS SILVA	0.0	0.0	0.0	26/06/1994
1678	000115481	LYZANDRA KELLY DOS SANTOS SILVA BONIFACIO	0.0	0.0	0.0	03/07/1994
1679	000115947	GILLYANNY CARLA DOMINGOS DE SOUZA	0.0	0.0	0.0	04/07/1994
1680	000116597	ELIANE VITALINO DOS SANTOS	0.0	0.0	0.0	08/07/1994
1681	000110061	ANDREZZA TÂMARA ALVES CARLOS	0.0	0.0	0.0	12/07/1994
1682	000111060	RUANNA CARNAÚBA VASCONCELOS RUY	0.0	0.0	0.0	18/07/1994
1683	000107416	LARA MOREIRA DE OLIVEIRA	0.0	0.0	0.0	19/07/1994
1684	000114446	NATHALY ALVES COSTA LUNA	0.0	0.0	0.0	26/07/1994
1685	000118305	CRISLANE SANTOS BERNARDO DA SILVA	0.0	0.0	0.0	01/08/1994
1686	000099573	ERICA CAROLINE PEREIRA PINTO	0.0	0.0	0.0	02/08/1994
1687	000111036	JOSÉ SILVA LIMA	0.0	0.0	0.0	14/08/1994
1688	000106545	VIVIANNE DE JESUS OLIVEIRA	0.0	0.0	0.0	20/08/1994
1689	000115687	CLEICIANE BERNABE DOS SANTOS	0.0	0.0	0.0	27/08/1994



1690	000102823	ILANA GOMES DA SILVA	0.0	0.0	0.0	02/09/1994
1691	000100166	RENATA PATRICIA SANTOS NUNES DA SILVA	0.0	0.0	0.0	11/09/1994
1692	000114572	SOLANGE SUELLEN FERNANDES DOS SANTOS	0.0	0.0	0.0	13/09/1994
1693	000106666	MARIA ANDRESSA DA SILVA LINS	0.0	0.0	0.0	21/09/1994
1694	000103909	CRISTHIELLE DA SILVA LIMA	0.0	0.0	0.0	09/10/1994
1695	000111252	YASMIN SIQUEIRA DE LIMA	0.0	0.0	0.0	11/10/1994
1696	000115933	ANDRESSA ADRYENE PEREIRA DE ARAÚJO	0.0	0.0	0.0	14/10/1994
1697	000114573	HÉBER JÔNATAS SOARES DE OLIVEIRA LIMA	0.0	0.0	0.0	16/10/1994
1698	000105723	SIMONE MARIA DA SILVA FABRÍCIO	0.0	0.0	0.0	22/10/1994
1699	000099339	ANDREIA ANDRADE DOS SANTOS SILVA	0.0	0.0	0.0	08/11/1994
1700	000115759	DAYANE DE ALBUQUERQUE RODRIGUES	0.0	0.0	0.0	10/11/1994
1701	000099089	TAMIRES MARIA BEZERRA DO NASCIMENTO	0.0	0.0	0.0	17/11/1994
1702	000114887	WILLBERT LUIS PINTO REIS	0.0	0.0	0.0	20/11/1994
1703	000118593	JAQUELINE SILVA MENDONÇA	0.0	0.0	0.0	28/11/1994
1704	000102962	YASMIN CRISTINE GOMES BRAZ	0.0	0.0	0.0	29/11/1994
1705	000119842	BERTINHO FERREIRA DO NASCIMENTO	0.0	0.0	0.0	01/12/1994
1706	000120037	MAYARA LAURINDO SIQUEIRA	0.0	0.0	0.0	11/01/1995
1707	000114795	ERICA INÁCIO FELIX	0.0	0.0	0.0	21/01/1995
1708	000098126	MARCELA FERREIRA DE ASSIS	0.0	0.0	0.0	27/01/1995
1709	000113926	JOSÉ FELIPE DE FREITAS FERNANDES	0.0	0.0	0.0	29/01/1995
1710	000118434	CANDIDA CRISTINE BEZERRA DOS SANTOS	0.0	0.0	0.0	15/02/1995
1711	000104661	ALESSANDRA NOGUEIRA ROCHA	0.0	0.0	0.0	18/02/1995
1712	000117994	DANYELLY CAVALCANTE DE LIMA	0.0	0.0	0.0	26/02/1995
1713	000119011	RAYANE MATIAS DOS SANTOS	0.0	0.0	0.0	06/03/1995
1714	000104951	DANIELA DOS SANTOS FELIX	0.0	0.0	0.0	17/03/1995
1715	000119059	CRISLANE MAYARA MENEZES DOS SANTOS	0.0	0.0	0.0	20/03/1995
1716	000116592	ROSEANE DOMINGOS DOS SANTOS	0.0	0.0	0.0	29/03/1995
1717	000119546	ÉRIKA CAROLINE SPINELE	0.0	0.0	0.0	01/04/1995
1718	000101970	CRISTINA PEREIRA DOS SANTOS	0.0	0.0	0.0	14/04/1995
1719	000115869	ANGELA MARIA DA CONCEIÇÃO SILVA	0.0	0.0	0.0	19/04/1995
1720	000099453	SÂMARA RAFAELLA SANTOS DE LIMA	0.0	0.0	0.0	25/04/1995
1721	000099082	KEISY KELLY TAVARES DOS SANTOS SILVA	0.0	0.0	0.0	25/04/1995
1722	000116601	ANA KAROLINE SANTOS LESSA	0.0	0.0	0.0	28/04/1995
1723	000119369	CARINE DA SILVA CARLOS PEREIRA	0.0	0.0	0.0	02/05/1995
1724	000109647	ESTEFANE CORREIA ARAUJO DE GOIS	0.0	0.0	0.0	08/05/1995
1725	000115887	CRISLAYNE KELLE DOS SANTOS	0.0	0.0	0.0	15/05/1995
1726	000112464	ROBSON BERNARDO DE LIMA	0.0	0.0	0.0	16/05/1995
1727	000103778	FRANCIELLE FERREIRA DE MELO SOARES	0.0	0.0	0.0	16/05/1995
1728	000114563	MARIA CRISTINA DA SILVA	0.0	0.0	0.0	19/05/1995
1729	000105701	ANDREZA FORTUNATO DA SILVA	0.0	0.0	0.0	20/05/1995
1730	000108742	RÉGIANE AMÉLIA DA SILVA ORTIGOSA	0.0	0.0	0.0	29/05/1995
1731	000101938	BÁRBARA EMANUELLE DE OLIVEIRA CAETANO	0.0	0.0	0.0	22/06/1995
1732	000108111	WOLNEY CEZAR DE SOUZA COSTA	0.0	0.0	0.0	26/06/1995
1733	000103212	FABIANA BARROS DOS SANTOS	0.0	0.0	0.0	02/07/1995
1734	000115890	ADWILLAMIS ADALVERLLAN LIMA DE MELO	0.0	0.0	0.0	20/07/1995
1735	000107103	MAYARA KARLA EPIFANIO DA SILVA	0.0	0.0	0.0	22/07/1995
1736	000118011	IGOR EDUARDO MOREIRA SILVA	0.0	0.0	0.0	08/08/1995
1737	000101672	STHEPHANNY KAROLINE DA FONSECA TAVARES	0.0	0.0	0.0	12/08/1995
1738	000111799	DENISE INGRID DA SILVA	0.0	0.0	0.0	21/08/1995
1739	000099272	EDUARDA CORDEIRO DE LIMA	0.0	0.0	0.0	22/08/1995
1740	000116607	NAYRON VITAL COSTA DA SILVA	0.0	0.0	0.0	24/08/1995
1741	000108846	DARLANY REBEKA DOS SANTOS TENORIO LIMA	0.0	0.0	0.0	27/08/1995
1742	000110402	MATEUS JOSE OLIVEIRA SANTOS BARROS	0.0	0.0	0.0	01/09/1995
1743	000115185	ELAINE ALVES DE OLIVEIRA	0.0	0.0	0.0	06/09/1995
1744	000119421	LETICIA MONALISA DUARTE DA SILVA	0.0	0.0	0.0	06/09/1995
1745	000115220	ANDERSON MATEUS DA SILVA RODRIGUES	0.0	0.0	0.0	06/09/1995
1746	000103395	ITALA TALLYTA DA SILVA	0.0	0.0	0.0	06/09/1995
1747	000117418	RONNYEL COSTA DAMASCENO TAVARES	0.0	0.0	0.0	12/09/1995
1748	000104002	YASMIN MARINHO DOS SANTOS	0.0	0.0	0.0	19/10/1995
1749	000100568	MARIA JULIANA DA SILVA	0.0	0.0	0.0	22/10/1995
1750	000115409	ISABELLE CRISTINA NERI DOS SANTOS	0.0	0.0	0.0	04/11/1995
1751	000105443	VIVIANE KÁTIA DANTA DOS SANTOS	0.0	0.0	0.0	10/11/1995
1752	000114667	JOSE MANOEL DOS SANTOS	0.0	0.0	0.0	25/11/1995
1753	000109118	TAINÁ DOS SANTOS SILVA	0.0	0.0	0.0	25/11/1995
1754	000113107	HELOÍSA SILVA VIEIRA	0.0	0.0	0.0	25/11/1995
1755	000116941	LÍVIA GUEDES DE MELO	0.0	0.0	0.0	09/12/1995
1756	000119935	DARIL DOS SANTOS SILVA	0.0	0.0	0.0	17/12/1995
1757	000119197	RISABELLE JADE DE ALMEIDA COSTA	0.0	0.0	0.0	05/01/1996
1758	000100169	MARIANA DOS SANTOS SILVA	0.0	0.0	0.0	17/01/1996
1759	000110829	DAVID TENÓRIO DE HOLANDA CAVALCANTE	0.0	0.0	0.0	07/02/1996
1760	000099572	NATHALIA DO NASCIMENTO SOARES	0.0	0.0	0.0	18/02/1996
1761	000109835	ELISANDRA DE ALMEIDA SILVA	0.0	0.0	0.0	26/02/1996
1762	000112264	ANA CLECIA SÁ DA SILVA	0.0	0.0	0.0	04/03/1996
1763	000119222	JOYCE ARAUJO SILVA	0.0	0.0	0.0	20/03/1996
1764	000108989	ALICE SUPRIANO DE SOUZA BORGES	0.0	0.0	0.0	08/04/1996
1765	000103461	ANA PAULA DE OLIVEIRA SILVA	0.0	0.0	0.0	08/04/1996
1766	000099791	JULIA CAROLINE OLIVEIRA DA SILVA GRANJA	0.0	0.0	0.0	10/04/1996

1767	000102358	TAMIRES ALESSANDRA DOS SANTOS FERREIRA	0.0	0.0	0.0	10/04/1996
1768	000113745	LARISSA MIRELLE FERREIRA DA SILVA	0.0	0.0	0.0	13/04/1996
1769	000115743	FABIANA DO NASCIMENTO DA SILVA	0.0	0.0	0.0	14/04/1996
1770	000119626	EVELYN DOS SANTOS SILVA	0.0	0.0	0.0	15/04/1996
1771	000109764	ALUISIO MESQUITA	0.0	0.0	0.0	17/04/1996
1772	000104474	ANDERSON SANTOS FELISMINO,(ALEXIA)	0.0	0.0	0.0	22/04/1996
1773	000113953	MAGDA DE MENDONÇA RUFINO	0.0	0.0	0.0	01/05/1996
1774	000098864	ANA NATHALIA DA SILVA	0.0	0.0	0.0	11/05/1996
1775	000100108	AMANDA EMILLY DA SILVA SANTOS	0.0	0.0	0.0	15/05/1996
1776	000102835	JEPHERSON MALTA LOPES	0.0	0.0	0.0	02/06/1996
1777	000100908	BEATRIZ SANTOS CAVALCANTE	0.0	0.0	0.0	05/06/1996
1778	000105314	VANESSA STEFFANY DA SILVA FORTUNATO	0.0	0.0	0.0	12/06/1996
1779	000101164	PAULA DAYANE DA SILVA SANTOS	0.0	0.0	0.0	18/06/1996
1780	000115567	MARIA ESTEFFANY FAGUNDES OLIVEIRA	0.0	0.0	0.0	21/06/1996
1781	000098015	TAYNARA SILVA BESERRA	0.0	0.0	0.0	24/06/1996
1782	000116157	BARBARA JESSELE SOUSA LIMA DA SILVA	0.0	0.0	0.0	25/06/1996
1783	000117949	LETÍCIA BERIL SOUSA RAMOS	0.0	0.0	0.0	02/07/1996
1784	000106819	WESLEY TALLE DA PAZ ROSENDO	0.0	0.0	0.0	03/07/1996
1785	000103360	CHRISLAYNNE ALBINO GUEDES	0.0	0.0	0.0	17/07/1996
1786	000115322	DEOGRANDSON FARIAS PEIXOTO JÚNIOR	0.0	0.0	0.0	29/07/1996
1787	000115982	ANDRÉA LETÍCIA DA SILVA CALHEIROS	0.0	0.0	0.0	11/08/1996
1788	000113684	EDLAINE ALVES DOS SANTOS	0.0	0.0	0.0	13/08/1996
1789	000116261	LUANDERSON DOS SANTOS PEIXOTO	0.0	0.0	0.0	22/08/1996
1790	000102873	ANA CAROLINA SOUZA DE LIRA	0.0	0.0	0.0	06/09/1996
1791	000100123	MARIANA FERREIRA DA SILVA	0.0	0.0	0.0	08/09/1996
1792	000113825	MÔNICA DA SILVA ROMÃO NÃO	0.0	0.0	0.0	13/09/1996
1793	000106797	YASMIN BARBOSA ALVES MARTINS	0.0	0.0	0.0	25/09/1996
1794	000102906	IZADORA KATYLIN SANTOS DO NASCIMENTO	0.0	0.0	0.0	27/09/1996
1795	000110966	JEAN CARLOS LIMA DA SILVA	0.0	0.0	0.0	06/10/1996
1796	000115114	HELENAMARIA DE SANTANA SILVA DO NASCIMENTO	0.0	0.0	0.0	08/10/1996
1797	000101332	PAULA CAROLINA CAVALCANTE SILVA	0.0	0.0	0.0	08/10/1996
1798	000117739	RITA DE CASSIA ANGELO MARQUES DE SOUZA	0.0	0.0	0.0	14/10/1996
1799	000103275	WALESCA NAYANE TEIXEIRA BORGES DOS SANTOS	0.0	0.0	0.0	20/10/1996
1800	000116985	DEBORA CRISTIANE DOS SANTOS	0.0	0.0	0.0	26/10/1996
1801	000110549	ALYNE NATULLA ACIOLY SILVA	0.0	0.0	0.0	29/10/1996
1802	000117237	MONIQUE STHEFANY DOS SANTOS MELRON	0.0	0.0	0.0	01/11/1996
1803	000116989	FRANCIANA DOS SANTOS TEIXEIRA	0.0	0.0	0.0	09/11/1996
1804	000105560	MARIANA DA SILVA FERREIRA	0.0	0.0	0.0	09/11/1996
1805	000107752	ALINE FERREIRA LIMA	0.0	0.0	0.0	07/12/1996
1806	000116827	EUDILAINE DA SILVA SANTOS	0.0	0.0	0.0	14/12/1996
1807	000117043	MAYRLA DA SILVA ACIOLI	0.0	0.0	0.0	30/12/1996
1808	000118706	JÚLIA CAROLINE DE ARAÚJO PIMENTEL VENTURA	0.0	0.0	0.0	03/01/1997
1809	000115410	MONIQUE PATRICIA DA SILVA	0.0	0.0	0.0	07/01/1997
1810	000115735	LARISSA PINHEIRO DE MESSIAS	0.0	0.0	0.0	14/01/1997
1811	000100415	FABRICIA RAMOS DOS SANTOS	0.0	0.0	0.0	24/01/1997
1812	000113329	ARIANE LIMA DA SILVA	0.0	0.0	0.0	29/01/1997
1813	000111407	MYRELI ROSANE DE LIMA SANTOS	0.0	0.0	0.0	05/02/1997
1814	000116621	RENATA FERREIRA COUTINHO	0.0	0.0	0.0	08/02/1997
1815	000116613	LIVYA BULANDEIRA DA SILVA	0.0	0.0	0.0	18/02/1997
1816	000099858	KATHLEN MAYARA NASCIMENTO GOMES	0.0	0.0	0.0	26/02/1997
1817	000100763	ISLANE MARIA GOMES DOS SANTOS	0.0	0.0	0.0	27/02/1997
1818	000102607	LUANA CLAUDINO DA SILVA	0.0	0.0	0.0	07/03/1997
1819	000109043	MAYARA LYNE DA SILVA	0.0	0.0	0.0	08/03/1997
1820	000102610	JULIANA IDALINO DOS SANTOS	0.0	0.0	0.0	16/03/1997
1821	000115251	ANDRE FELIPE DA SILVA RODRIGUES	0.0	0.0	0.0	21/03/1997
1822	000119691	POLLYANA STHEPHANIE LIMA DOS SANTOS	0.0	0.0	0.0	29/04/1997
1823	000119972	CAROLINE MENDES RODRIGUES	0.0	0.0	0.0	05/05/1997
1824	000118245	CARINE DE Omena CAVALCANTE	0.0	0.0	0.0	06/05/1997
1825	000117301	KIMILY ROBERTA SANTOS DO NASCIMENTO	0.0	0.0	0.0	09/05/1997
1826	000102719	ALEXANDRE SOARES BEZERRA	0.0	0.0	0.0	11/05/1997
1827	000109563	NADIRLENE GESSICA TAVARES DE MAGALHÃES OLIVEIRA	0.0	0.0	0.0	10/06/1997
1828	000098509	ANDREZA CAROLINE GOMES DA PAZ	0.0	0.0	0.0	16/06/1997
1829	000098921	RAUANNY ASSIS DOS SANTOS	0.0	0.0	0.0	03/07/1997
1830	000116572	ALANA YOHARA LIMA DE OLIVEIRA	0.0	0.0	0.0	05/07/1997
1831	000100298	LILIA DA SILVA ALVES	0.0	0.0	0.0	18/07/1997
1832	000108714	KEROLAYNNE BRAZ DOS SANTOS DE OLIVEIRA	0.0	0.0	0.0	01/08/1997
1833	000109991	LUZINAIRA MARIA DA SILVA	0.0	0.0	0.0	22/08/1997
1834	000111345	VANESSA DAYANE DA SILVA	0.0	0.0	0.0	23/08/1997
1835	000098837	GISLAINE MAYARA PEREIRA ALVES	0.0	0.0	0.0	02/09/1997
1836	000103634	KLESYA KRISTYNA DOS SANTOS SILVA	0.0	0.0	0.0	15/09/1997
1837	000108017	JOSE BRUNO JHONE ALVES DE ALMEIDA	0.0	0.0	0.0	16/09/1997
1838	000112539	GLEIZIELLY DA SILVA CORREIA	0.0	0.0	0.0	21/09/1997
1839	000119267	ROSANA FERNANDA DA SILVA SANTOS	0.0	0.0	0.0	02/10/1997
1840	000105988	ADRIEL NATHAN GALDINO DE MELO	0.0	0.0	0.0	06/10/1997
1841	000113682	MARIANA BRAZ DE FARIAS SANTOS	0.0	0.0	0.0	15/10/1997
1842	000119419	ROBSON PEREIRA RODRIGUES DE ARAUJO	0.0	0.0	0.0	01/11/1997
1843	000108529	JULIO BARBOSA DE OLIVEIRA	0.0	0.0	0.0	17/11/1997

1844	000099161	REBECA RAQUEL DA SILVA SANTOS	0.0	0.0	0.0	20/11/1997
1845	000099211	TAIANE MARIA QUEIROZ DE CARVALHO	0.0	0.0	0.0	02/12/1997
1846	000099362	KALIANDRA MARIA BATISTA DA SILVA	0.0	0.0	0.0	03/12/1997
1847	000114785	BRUNA ELLEN ANANIAS CABRAL DAMASCENO	0.0	0.0	0.0	22/12/1997
1848	000102377	MICHELLE CORREIA DE ALCANTARA	0.0	0.0	0.0	23/12/1997
1849	000114370	GABRIELA LAYRA XAVIER FREITAS	0.0	0.0	0.0	30/12/1997
1850	000119225	MARIANA QUINTINO DE MELO	0.0	0.0	0.0	05/01/1998
1851	000111013	ANGELINA NASCIMENTO DE LIMA SABINO	0.0	0.0	0.0	05/01/1998
1852	000103248	RENATO JOSE DOS SANTOS	0.0	0.0	0.0	06/01/1998
1853	000102267	EDENISE SANTOS DA SILVA NASCIMENTO	0.0	0.0	0.0	06/01/1998
1854	000120050	KATARINE SILVA DOS SANTOS	0.0	0.0	0.0	13/01/1998
1855	000111030	JÉSSICA THAIS DUARTE DOS SANTOS	0.0	0.0	0.0	17/01/1998
1856	000119590	THAIS MICHELE DOS SANTOS LIMA	0.0	0.0	0.0	24/01/1998
1857	000110269	KAROLAYNE DA COSTA LIVINO	0.0	0.0	0.0	06/02/1998
1858	000099332	DANILO ELIAS DA SILVA	0.0	0.0	0.0	19/02/1998
1859	000110275	LARISSA DIAS DE LIMA	0.0	0.0	0.0	06/03/1998
1860	000105665	JESSICA CRIZIANE VIANA DA SILVA	0.0	0.0	0.0	10/03/1998
1861	000115718	SIDNEY SHELLDON DA SILVA	0.0	0.0	0.0	11/03/1998
1862	000104143	MILENA TAVARES DOS SANTOS	0.0	0.0	0.0	11/03/1998
1863	000119708	KEVILLYN DOS SANTOS LOPES GOMES	0.0	0.0	0.0	12/03/1998
1864	000116367	MANOEL MAX DA SILVA CORREIA	0.0	0.0	0.0	22/03/1998
1865	000103785	LARISSA MYLLENA DE AQUINO SOARES	0.0	0.0	0.0	28/03/1998
1866	000113446	FERNANDA DA SILVA GUEDES	0.0	0.0	0.0	11/04/1998
1867	000113938	VIRGÍNIA KIANE VENANCIO MESSIAS	0.0	0.0	0.0	13/04/1998
1868	000111442	MARIA ARLETE ROMEIRO DOS SANTOS	0.0	0.0	0.0	15/04/1998
1869	000103639	NEEMIAS BARUQUE LEANDRO SILVA	0.0	0.0	0.0	16/04/1998
1870	000104494	IASMIM ISAÍRES N. DOS SANTOS	0.0	0.0	0.0	08/05/1998
1871	000119260	LARISSA SANTOS FIGUEIREDO	0.0	0.0	0.0	12/05/1998
1872	000110192	RODRIGO SALDANHA DE ANDRADE LESSA	0.0	0.0	0.0	13/05/1998
1873	000114447	CAROLINE SANTOS ALMEIDA	0.0	0.0	0.0	28/05/1998
1874	000114420	CAROLINE SANTOS ALMEIDA	0.0	0.0	0.0	28/05/1998
1875	000115555	EMERSON DOS SANTOS SILVA	0.0	0.0	0.0	04/07/1998
1876	000101808	MARIANA ESTEFANIA BISPO DA SILVA SANTOS	0.0	0.0	0.0	18/07/1998
1877	000100102	CRISLANE PEREIRA DE FARIAS	0.0	0.0	0.0	06/08/1998
1878	000108795	MARIA EMILY PEREIRA WANDERLEY DA PAIXÃO	0.0	0.0	0.0	15/08/1998
1879	000112217	AMANDA LUIZA SANTOS DA CONCEIÇÃO	0.0	0.0	0.0	30/08/1998
1880	000116125	MARCIEL SANTOS MARTINS	0.0	0.0	0.0	06/09/1998
1881	000115703	DANIELY DA SILVA FERREIRA	0.0	0.0	0.0	07/09/1998
1882	000119037	MARIA JANIÈRE BARBOSA DA SILVA	0.0	0.0	0.0	12/09/1998
1883	000119973	ANTONIO HENRIQUE DE ALMEIDA LIMA	0.0	0.0	0.0	24/09/1998
1884	000111814	JOSÉ LUCAS CANDIDO DO NASCIMENTO	0.0	0.0	0.0	27/09/1998
1885	000115931	JOÃO PAULO VIEIRA DA SILVA	0.0	0.0	0.0	29/09/1998
1886	000118263	ANA CLARA ALVES DOS SANTOS	0.0	0.0	0.0	02/10/1998
1887	000101246	ALICIA MARQUES LEÃO XAVIER	0.0	0.0	0.0	03/10/1998
1888	000102249	RAISSA MARIA MARQUES DE MORAES	0.0	0.0	0.0	13/10/1998
1889	000109979	VANESSA GOMES JUSTINO	0.0	0.0	0.0	13/10/1998
1890	000116832	RODOLFO ROBERTO DA SILVA	0.0	0.0	0.0	18/10/1998
1891	000119715	RAYZA STEFANNE DA SILVA SARMENTO	0.0	0.0	0.0	25/10/1998
1892	000106119	LAYANE DANIELY LUDUGERO DA SILVA	0.0	0.0	0.0	09/11/1998
1893	000102669	PATRICK KLUVERT MÁXIMO DOS SANTOS	0.0	0.0	0.0	13/11/1998
1894	000110186	THAYS SANTOS DA SILVA	0.0	0.0	0.0	14/11/1998
1895	000119272	KAROLAYNE SILVA DOS SANTOS OLIVEIRA	0.0	0.0	0.0	18/11/1998
1896	000111068	JÉSSICA FÁTIMA PEREIRA NEVES	0.0	0.0	0.0	18/11/1998
1897	000107473	NICELLY MACÁRIO DE OLIVEIRA	0.0	0.0	0.0	20/11/1998
1898	000098998	FRANCIELLY GALVAO FERREIRA	0.0	0.0	0.0	29/12/1998
1899	000117042	EMILLY LOUISE DA SILVA CONCEIÇÃO	0.0	0.0	0.0	03/01/1999
1900	000103744	EMMYLY SILVA GOIS	0.0	0.0	0.0	26/01/1999
1901	000100832	ROBERTA GERMANO DA CONCEIÇÃO	0.0	0.0	0.0	27/01/1999
1902	000101330	NATHALIA DOS SANTOS DIAS	0.0	0.0	0.0	05/02/1999
1903	000108780	THAMYRES VIEIRA DOS SANTOS	0.0	0.0	0.0	15/02/1999
1904	000104024	GAWNHENYA KRISLAYNE DA SILVA AZEVEDO	0.0	0.0	0.0	11/03/1999
1905	000099944	MARIA JOSÉ NUNES DA SILVA	0.0	0.0	0.0	19/03/1999
1906	000106774	KARINA DA SILVA CARLOS	0.0	0.0	0.0	24/03/1999
1907	000106097	NICOLAS BENJAMIM DE LIMA CAVALCANTE	0.0	0.0	0.0	25/03/1999
1908	000106653	FABIANA BEZERRA DOS SANTOS	0.0	0.0	0.0	18/04/1999
1909	000101310	DANIEL FELIPE CARDOSO DOS SANTOS ROCHA	0.0	0.0	0.0	03/05/1999
1910	000109791	KLEYANE DOS SANTOS RAMOS	0.0	0.0	0.0	05/05/1999
1911	000115619	ELISABETH SILVA DOS SANTOS	0.0	0.0	0.0	08/05/1999
1912	000103033	BEATRIZLEVELIN36@GMAIL.COM	0.0	0.0	0.0	25/05/1999
1913	000119075	MARIA ALICE DA SILVA SANTOS	0.0	0.0	0.0	31/05/1999
1914	000119841	JAQUELINE SANTOS ALVES DA ROCHA	0.0	0.0	0.0	05/06/1999
1915	000103813	CINTHIA NATHALIA FARIAS DE SANTANA	0.0	0.0	0.0	08/06/1999
1916	000116149	ESTER CAMILE DA SILVA	0.0	0.0	0.0	18/06/1999
1917	000103912	AMANDA MANOELLE MEDEIROS DOS SANTOS	0.0	0.0	0.0	30/06/1999
1918	000117377	JAKELINE FERREIRA VERÇOSA	0.0	0.0	0.0	04/07/1999
1919	000115770	VANESSA DE BARROS SILVA MEDEIROS	0.0	0.0	0.0	02/08/1999
1920	000112145	MARIA APARECIDA CABRAL FERREIRA	0.0	0.0	0.0	03/08/1999

1921	000115049	ANA ALICE DOS SANTOS LAMENHA	0.0	0.0	0.0	17/08/1999
1922	000101400	LILIA MARIA DE SOUZA FALCÃO	0.0	0.0	0.0	19/08/1999
1923	000115070	PAULINA RIKELE FERREIRA LISBOA SANTOS	0.0	0.0	0.0	21/08/1999
1924	000100305	MARIANA DA SILVA SANTOS	0.0	0.0	0.0	21/08/1999
1925	000099822	JENNIFFER MAYLA DE MELO	0.0	0.0	0.0	24/08/1999
1926	000109449	LAURO VINICIUS BARBOSA LEITE	0.0	0.0	0.0	27/08/1999
1927	000112359	SHARLAYNE GEORGIA MONTEIRO DA SILVA	0.0	0.0	0.0	27/08/1999
1928	000103446	SARA BEATRIZ OLIVEIRA DA SILVA	0.0	0.0	0.0	28/08/1999
1929	000106621	DAYANNE NATALY GOMES PEREIRA	0.0	0.0	0.0	01/09/1999
1930	000115806	RAIANE ROCHA SANTOS DE OLIVEIRA	0.0	0.0	0.0	07/09/1999
1931	000108083	KAROLYNE IZABELLE INÁCIO DOS SANTOS	0.0	0.0	0.0	08/09/1999
1932	000116356	MAYARA BATISTA DOS SANTOS	0.0	0.0	0.0	17/09/1999
1933	000117316	REBECA VITÓRIA DE ARAÚJO COSTA	0.0	0.0	0.0	18/09/1999
1934	000104820	FERNANDA LUANA OLIVEIRA DA SILVA	0.0	0.0	0.0	24/09/1999
1935	000111631	MIRELLY VALLESKA OLIVEIRA E SILVA	0.0	0.0	0.0	26/09/1999
1936	000103605	JOÃO VICTOR NASCIMENTO DIAS	0.0	0.0	0.0	04/10/1999
1937	000112288	WEMILLY FERRO E SILVA	0.0	0.0	0.0	04/10/1999
1938	000119432	RUTH MARIA DA SILVA SOARES	0.0	0.0	0.0	08/10/1999
1939	000105013	TERCILIA IZABEL DA SILVA GOMES	0.0	0.0	0.0	12/10/1999
1940	000109255	ADELSON CRISTOVÃO DA SILVA JUNIOR	0.0	0.0	0.0	12/10/1999
1941	000100976	ISAAC EMMANOEL TEIXEIRA SANTO	0.0	0.0	0.0	16/10/1999
1942	000117686	JÉSSICA DOS SANTOS FERREIRA	0.0	0.0	0.0	27/10/1999
1943	000104263	HELENITA INGRID MARINHO DOS SANTOS	0.0	0.0	0.0	10/11/1999
1944	000109901	JESSICA MELO DE SENA SANTOS	0.0	0.0	0.0	21/11/1999
1945	000107398	SILVANIA ALVES DA SILVA MARQUES	0.0	0.0	0.0	26/11/1999
1946	000108860	ALAN DENYSON SILVA ROSA	0.0	0.0	0.0	24/12/1999
1947	000115433	PAULINA MARIA DA SILVA	0.0	0.0	0.0	02/01/2000
1948	000115629	MARIA JULIANA LOPES DA SILVA	0.0	0.0	0.0	03/01/2000
1949	000099763	VIRNA ANASTACIA DOS SANTOS VERISSIMO	0.0	0.0	0.0	04/01/2000
1950	000103878	SABRINA GABRIELLE ALVES PROCÓPIO	0.0	0.0	0.0	10/01/2000
1951	000098978	MARIA EDUARDA CONCEIÇÃO COSTA	0.0	0.0	0.0	17/01/2000
1952	000111034	ANDRESSA KARINE PEREIRA VIEIRA	0.0	0.0	0.0	18/01/2000
1953	000116137	JULIANA THAIS GOMES DA SILVA	0.0	0.0	0.0	20/01/2000
1954	000105276	CARLOS GABRIEL SOUZA FREDERICO	0.0	0.0	0.0	27/01/2000
1955	000109046	REBECA SILVA DOS SANTOS ARAUJO	0.0	0.0	0.0	27/01/2000
1956	000115955	RUANA CLESIA LOPES DOS SANTOS	0.0	0.0	0.0	29/01/2000
1957	000104298	LIVIA MARIA SILVA DA COSTA SANTOS	0.0	0.0	0.0	02/02/2000
1958	000101209	TALES MUNIZ DE GUSMÃO	0.0	0.0	0.0	05/02/2000
1959	000100141	YGOR PIMENTEL DE FARIAS JÚNIOR	0.0	0.0	0.0	06/02/2000
1960	000115457	TEREZA MIRELLY SOUZA DOS SANTOS	0.0	0.0	0.0	16/02/2000
1961	000107994	LAYS GABRYELLA BEZERRA LIMA	0.0	0.0	0.0	03/03/2000
1962	000106577	RAFAELLA DE ARAUJO VASCONCELOS	0.0	0.0	0.0	05/03/2000
1963	000108007	EMILLY BEATRIZ FERREIRA DA SILVA	0.0	0.0	0.0	05/03/2000
1964	000116974	LAURA SOUZA DOS SANTOS	0.0	0.0	0.0	16/03/2000
1965	000115617	CLÁUDIA FERREIRA SANTANA DA SILVA	0.0	0.0	0.0	19/03/2000
1966	000119586	KARINE MARIA DOS SANTOS ALMEIDA SILVA	0.0	0.0	0.0	24/03/2000
1967	000116016	MARIA VICTÓRIA SOBRAL	0.0	0.0	0.0	28/03/2000
1968	000112931	CARLOS EDUARDO TENÓRIO DA SILVA	0.0	0.0	0.0	29/03/2000
1969	000099894	ALLYCIA SILVA DOS SANTOS	0.0	0.0	0.0	23/04/2000
1970	000111923	KESIA CHRISTINE DA SILVA	0.0	0.0	0.0	27/04/2000
1971	000099716	CARYNE EDUARDA ANCHIETA LEITE	0.0	0.0	0.0	06/05/2000
1972	000106552	LETICIA ESTEFANE DOS SANTOS	0.0	0.0	0.0	20/05/2000
1973	000104012	JOYCE ADRYELLE RODRIGUES LEITE FELIX	0.0	0.0	0.0	02/06/2000
1974	000115122	MARCOS VINICIOS DA SILVA	0.0	0.0	0.0	04/06/2000
1975	000098592	MARCUS GABRIEL SILVA SANTOS	0.0	0.0	0.0	10/06/2000
1976	000102569	MANUELA LAURINDO CORREIA	0.0	0.0	0.0	25/06/2000
1977	000119745	ISABELA FARIAS VILELA	0.0	0.0	0.0	27/06/2000
1978	000103378	MARIA ELAINE DOS SANTOS	0.0	0.0	0.0	30/06/2000
1979	000109445	ANA NIKELLY VIEIRA MARQUES	0.0	0.0	0.0	01/07/2000
1980	000112399	LUANA SABRINA AMORIM	0.0	0.0	0.0	14/07/2000
1981	000103424	SIRLEA MARIA DOS SANTOS	0.0	0.0	0.0	26/07/2000
1982	000099424	VIVIANE EVELIN PEREIRA GOMES	0.0	0.0	0.0	27/07/2000
1983	000117208	DANIEL DA SILVA	0.0	0.0	0.0	28/07/2000
1984	000113123	YASMIN RAMIRES DE OLIVEIRA	0.0	0.0	0.0	30/07/2000
1985	000111115	ANDRESSA NAYARA OLIVEIRA CANUTO	0.0	0.0	0.0	02/08/2000
1986	000108368	VINICIUS DE LIMA LINS	0.0	0.0	0.0	18/08/2000
1987	000099913	JOSE ROBERTO RODRIGUES DOS SANTOS	0.0	0.0	0.0	19/08/2000
1988	000117029	LEONARDO BRUNO ALVES DOS SANTOS	0.0	0.0	0.0	27/08/2000
1989	000115761	JANAINA DOS SANTOS PEREIRA	0.0	0.0	0.0	10/09/2000
1990	000099271	MARCELLA DE SOUZA NEVES DOS SANTOS	0.0	0.0	0.0	14/09/2000
1991	000105441	TACIANE SILVA SANTOS	0.0	0.0	0.0	16/09/2000
1992	000111894	DAMIANA VICTORIA GUSMAO MARQUES DOS SANTOS	0.0	0.0	0.0	18/09/2000
1993	000105397	ELLEN RAQUEL SANTOS CORREIA	0.0	0.0	0.0	22/09/2000
1994	000103198	ANA BEATRIZ SANTOS SOUZA	0.0	0.0	0.0	02/10/2000
1995	000101304	JOÃO VINNYCIUS DA SILVA NEVES	0.0	0.0	0.0	03/10/2000
1996	000109021	GABRIELLE BOTELHO FELIX DA SILVA	0.0	0.0	0.0	14/10/2000
1997	000109291	WEDJA MARIA DOS SANTOS	0.0	0.0	0.0	22/10/2000



1998	000099048	GLÁUCIA NATÁLIA OLIVEIRA PINTO	0.0	0.0	0.0	22/10/2000
1999	000117177	JESSICA ELLEN RODRIGUES DA SILVA	0.0	0.0	0.0	30/10/2000
2000	000103959	AMANDA MARQUES I PEREIRA	0.0	0.0	0.0	31/10/2000
2001	000111169	ANELINE LUCAS DE BARROS SILVA	0.0	0.0	0.0	04/11/2000
2002	000103571	VANILDA CARVALHO SANTANA	0.0	0.0	0.0	10/11/2000
2003	000115692	IARA BARBOSA DOS SANTOS	0.0	0.0	0.0	21/11/2000
2004	000113375	MARIA JULIA DA SILVA PEREIRA	0.0	0.0	0.0	24/11/2000
2005	000116492	CRISLENE ALVES DOS SANTOS	0.0	0.0	0.0	29/11/2000
2006	000102187	BEATRIZ DE OLIVEIRA SILVA	0.0	0.0	0.0	26/12/2000
2007	000105059	MARIA NATÁLIA CORRÊA DE OLIVEIRA	0.0	0.0	0.0	02/01/2001
2008	000112672	MAYANNE KELLEM ALVES DA SILVA	0.0	0.0	0.0	07/01/2001
2009	000119391	DEBORAH MARIANNE DOS SANTOS SILVA	0.0	0.0	0.0	08/01/2001
2010	000103547	YASMIN LARISSA DA SILVA	0.0	0.0	0.0	09/01/2001
2011	000115484	LILIANE MAYARA DE OLIVEIRA SILVA	0.0	0.0	0.0	10/01/2001
2012	000119406	RAFAEL SILVA DOS ANJOS	0.0	0.0	0.0	15/01/2001
2013	000114600	RANIELLE ALVES DOS SANTOS	0.0	0.0	0.0	24/02/2001
2014	000109013	BRUNA KELLY SANTOS PINHEIRO	0.0	0.0	0.0	02/03/2001
2015	000116390	CLÁUDIO MARCELO DO NASCIMENTO SANTIAGO FILHO	0.0	0.0	0.0	15/03/2001
2016	000119812	JAIARA SANTOS ALVES DA ROCHA	0.0	0.0	0.0	20/03/2001
2017	000107327	FERNANDA VITÓRIA DOS SANTOS CAETANO	0.0	0.0	0.0	25/03/2001
2018	000103024	LUANA LOPES DE MENDONÇA	0.0	0.0	0.0	01/04/2001
2019	000115998	BARBARA FELIX SIMOES	0.0	0.0	0.0	04/04/2001
2020	000110891	DÉBORA KAROLAYNE LINS DA SILVA	0.0	0.0	0.0	14/04/2001
2021	000105067	LESLEY RANIELE FARIAS SOUTO	0.0	0.0	0.0	14/04/2001
2022	000111206	GABRIEL FERNANDO SILVA CHAGAS	0.0	0.0	0.0	15/04/2001
2023	000115777	PEDRO ABELARDO DE PAULA SANTOS	0.0	0.0	0.0	09/05/2001
2024	000115810	LUCIANE CRISTINE DE ALMEIDA E SILVA	0.0	0.0	0.0	21/05/2001
2025	000107540	DOUGLAS MELO DE SENA SILVA	0.0	0.0	0.0	22/05/2001
2026	000118259	EDICLEY DOMINGOS DOS SANTOS	0.0	0.0	0.0	05/06/2001
2027	000113634	HELLEN NAYR DE OLIVEIRA NASCIMENTO	0.0	0.0	0.0	06/06/2001
2028	000102139	JULIO MIGUEL FERREIRA CONSTANTINO	0.0	0.0	0.0	17/06/2001
2029	000109292	LIVIA BATISTA DE PAIVA	0.0	0.0	0.0	09/07/2001
2030	000102576	VITÓRIA EVELLYN SARMENTO BRANDÃO	0.0	0.0	0.0	09/07/2001
2031	000112232	ANA BEATRIZ DE MELO SANTOS	0.0	0.0	0.0	30/07/2001
2032	000102932	DÉCIO TIAGO MORAIS FERREIRA	0.0	0.0	0.0	30/07/2001
2033	000109221	CARLOS HENRIQUE DA SILVA DE MELO	0.0	0.0	0.0	07/08/2001
2034	000116635	RODRIGO RICHARD MARIANO DA SILVA COSTA	0.0	0.0	0.0	14/08/2001
2035	000113433	IRIS LUAMAR FARIAS PEREIRA	0.0	0.0	0.0	01/09/2001
2036	000111255	LAUREANE FERREIRA DE AMORIM	0.0	0.0	0.0	01/09/2001
2037	000103308	VITOR PECTRICK DE OLIVEIRA VIEIRA	0.0	0.0	0.0	06/09/2001
2038	000112916	VANESSA MARIA DOS SANTOS VASCONCELOS	0.0	0.0	0.0	07/09/2001
2039	000109241	BRUNA BARBOSA GOMES	0.0	0.0	0.0	27/09/2001
2040	000118618	BRUNA DOS SANTOS ALVES	0.0	0.0	0.0	03/10/2001
2041	000116228	MARIA ELINEIDE LOPES DOS SANTOS	0.0	0.0	0.0	25/10/2001
2042	000116919	LAURA CRISTINA DOS SANTOS PEREIRA	0.0	0.0	0.0	28/10/2001
2043	000106722	YANDRA MARIA TIBÚRCIO DO NASCIMENTO FEITOSA	0.0	0.0	0.0	08/11/2001
2044	000102164	ANA KELLY MENEZES DA SILVA	0.0	0.0	0.0	11/11/2001
2045	000106663	RITCHEFANNY MAGROW LESSA VALENÇA	0.0	0.0	0.0	12/11/2001
2046	000112139	CLAUDYEZE DOS SANTOS GONZAGA	0.0	0.0	0.0	15/11/2001
2047	000116642	MYLLENA DE PAULA PONTES DA SILVA	0.0	0.0	0.0	29/11/2001
2048	000101217	BRUNA MARYEVA MEDEIROS DO NASCIMENTO	0.0	0.0	0.0	01/12/2001
2049	000105391	TALITA TAYNAR BARBOSA DA SILVA	0.0	0.0	0.0	06/12/2001
2050	000119529	MARIANA VITÓRIA DA SILVA COSTA	0.0	0.0	0.0	11/12/2001
2051	000116893	GILDETE JOICI CARVALHO CORDEIRO	0.0	0.0	0.0	17/12/2001
2052	000101895	JOSÉ GABRIEL DO NASCIMENTO SILVA	0.0	0.0	0.0	05/03/2002
2053	000098610	GENI STEPHANIE SANTOS SILVA	0.0	0.0	0.0	09/03/2002
2054	000103084	GABRIELA VILELA FERREIRA	0.0	0.0	0.0	11/03/2002
2055	000106681	LAYSA JOANA SANTOS DA SILVA	0.0	0.0	0.0	12/03/2002
2056	000116331	MARIA JAQUELINE DA SILVA	0.0	0.0	0.0	18/03/2002
2057	000100892	RAFAELA GERMANO DA CONCEIÇÃO	0.0	0.0	0.0	30/03/2002
2058	000109821	NATALÍ GRIGÓRIO DOS SANTOS	0.0	0.0	0.0	16/04/2002
2059	000098782	MARIANA DE ANDRADE CERQUEIRA	0.0	0.0	0.0	19/04/2002
2060	000100479	MICAELY FLORA DOS SANTOS MENDES	0.0	0.0	0.0	29/04/2002
2061	000116352	JOÃO FRANCISCO OLIVEIRA DA SILVA	0.0	0.0	0.0	24/05/2002
2062	000108528	MIGUEL ÂNGELO BARROS MARTINS	0.0	0.0	0.0	29/05/2002
2063	000115600	MARIA BEATRIZ DOS SANTOS VIEIRA	0.0	0.0	0.0	10/06/2002
2064	000115838	LÍDIA MARCELA DAS NEVES DANIEL	0.0	0.0	0.0	11/06/2002
2065	000115593	LAVÍNIA BEATRIZ PEREIRA HUMBERTO SILVA	0.0	0.0	0.0	19/06/2002
2066	000100185	EMYLE KRYSLAINE OLIVEIRA DA SILVA	0.0	0.0	0.0	22/06/2002
2067	000117865	ANDRESSA PAULINO DE AQUINO SANTOS	0.0	0.0	0.0	23/06/2002
2068	000100205	JOEL RICARDO DA SILVA	0.0	0.0	0.0	02/07/2002
2069	000117585	KAILAINE SILVA DE LIMA	0.0	0.0	0.0	09/07/2002
2070	000110306	CLAUDIANE DOS SANTOS PEREIRA	0.0	0.0	0.0	12/07/2002
2071	000115455	MIZAE LUCAS PEREIRA BOMFIM	0.0	0.0	0.0	17/07/2002
2072	000115699	CAROLAINÉ SEBASTIANA DOS SANTOS MELO	0.0	0.0	0.0	21/07/2002
2073	000119988	MARIA ALICE DOS SANTOS VALENTIM	0.0	0.0	0.0	04/08/2002
2074	000098713	THAÍS ROBERTA PONTES MARTINS DA SILVA	0.0	0.0	0.0	27/08/2002

2075	000103807	ANDRIELLE INGRID DOS SANTOS ARAUJO	0.0	0.0	0.0	28/08/2002
2076	000106784	ANA LUIZA PEREIRA DE AMORIM GATO	0.0	0.0	0.0	06/09/2002
2077	000102259	EMYLE RAYANE DA SILVA SANTOS	0.0	0.0	0.0	08/09/2002
2078	000102205	ANNE BEATRIZ BASILIO TELES	0.0	0.0	0.0	30/09/2002
2079	000110975	SAMIA MIKAELLE TRAJANO DOS SANTOS	0.0	0.0	0.0	19/10/2002
2080	000102396	JEISIELLY DA SILVA RODRIGUES	0.0	0.0	0.0	25/10/2002
2081	000105527	LAURA MARIA SILVA PEDROSA	0.0	0.0	0.0	04/11/2002
2082	000102028	ELIANE DA SILVA OLIVEIRA	0.0	0.0	0.0	07/11/2002
2083	000098330	GABRIELA EVELYN TAVARES DE MAGALHÃES OLIVEIRA	0.0	0.0	0.0	22/11/2002
2084	000116528	ADRYELLE BIANCA DA SILVA SANTOS	0.0	0.0	0.0	23/11/2002
2085	000117933	ELLOYNE FERREIRA DE OLIVEIRA	0.0	0.0	0.0	22/12/2002
2086	000112318	RENATA VASCONCELOS DE ARAÚJO	0.0	0.0	0.0	21/02/2003
2087	000113338	SABRINAH ROOSEVELT DOS SANTOS	0.0	0.0	0.0	23/02/2003
2088	000101490	DANIELLE DE FRANÇA SILVA	0.0	0.0	0.0	14/03/2003
2089	000115282	IAGO ALAN ALMEIDA DE FREITAS	0.0	0.0	0.0	21/03/2003
2090	000103453	CALANE PATRICIA ACIOLY MONTEIRO DA SILVA	0.0	0.0	0.0	23/03/2003
2091	000111998	RUBEN ALESSANDER SILVA DO SANTOS ARAUJO	0.0	0.0	0.0	28/03/2003
2092	000105770	ALDRIENNY DE ANDRESSA PEPESE FREIRE	0.0	0.0	0.0	03/04/2003
2093	000109228	RAFAELA GOMES DO CARMO	0.0	0.0	0.0	07/05/2003
2094	000098157	DANIELA MENDES VESPASIANO DA SILVA	0.0	0.0	0.0	23/05/2003
2095	000099264	EVELYN VITÓRIA SOARES FEITOSA	0.0	0.0	0.0	05/07/2003
2096	000106328	YASMIN GABRIELE DOS SANTOS SILVA	0.0	0.0	0.0	10/07/2003
2097	000097966	LAIS DA SILVA MIGUEL	0.0	0.0	0.0	07/12/2003
2098	000099998	ANA ALICE DA SILVA LEITE	0.0	0.0	0.0	29/08/2004
2099	000104125	RUAMA DOS SANTOS LINS	0.0	0.0	0.0	09/09/2004
2100	000101862	MARIA GRAZIELLE DA SILVA LOPES	0.0	0.0	0.0	18/06/2005
2101	000109139	CARLOS EDUARDO ARAÚJO DA SILVA	0.0	0.0	0.0	09/10/2011
2102	000100746	MARIA JOSÉ SALVADOR FILHA	0.0	0.0	0.0	23/05/2021
2103	000114925	MARIA INÊS DOS SANTOS OLIVEIRA	0.0	0.0	0.0	10/09/2962



GOVERNO DO ESTADO DE ALAGOAS  
SECRETARIA DE ESTADO DA EDUCAÇÃO - SEDUC  
EDITAL/SEDUC N° 005/2021 - AGENTE EDUCACIONAL I  
RESULTADO - PRELIMINAR



Agente Educacional I - Manutenção de Infraestrutura Escolar

\* P.T. - Pontuação Total; P.T.F.C. - Pontuação Títulos Formação Complementar; P.T.E. - Pontuação Títulos Experiência.

COL.	INSCRIÇÃO	NOME	P.T.	P.T.F.C.	P.T.E.	NASC
1	000108198	ANDRÉ MATIAS FERREIRA	10.0	4.0	6.0	10/03/1966
2	000100162	FRANCISCA CARDEAL DOS SANTOS	10.0	4.0	6.0	25/08/1969
3	000107325	MARINALVA DOS SANTOS	10.0	4.0	6.0	31/10/1971
4	000104399	JOSIVALDO DIONISIO DOS SANTOS	10.0	4.0	6.0	09/08/1973
5	000119719	CLEANVANSOSTENIS DE MEDEIROS GAMA	10.0	4.0	6.0	22/12/1974
6	000105522	LEONEL LUIZ DOS SANTOS FILHO	10.0	4.0	6.0	15/05/1975
7	000098634	VERONILDO DA SILVA	10.0	4.0	6.0	09/02/1977
8	000100225	CARLOS LESSA CUNHA	10.0	4.0	6.0	11/02/1979
9	000114223	EDILMA VERISSIMO DE MORAES	10.0	4.0	6.0	18/03/1979
10	000104544	WELLINGTON ROQUE DOS SANTOS	10.0	4.0	6.0	03/04/1979
11	000104089	ANDERSON LIMA ALVES	10.0	4.0	6.0	16/03/1980
12	000117247	DEVESON ARAGAO DOS SANTOS	10.0	4.0	6.0	21/05/1980
13	000115788	CARLOS ROBERTO DE ALMEIDA RODRIGUES	10.0	4.0	6.0	24/07/1981
14	000101973	ANA MEIRE DOS SANTOS	10.0	4.0	6.0	01/06/1983
15	000112220	GUSTAVO EMMANUEL MARQUES FERREIRA	10.0	4.0	6.0	06/07/1984
16	000105798	MARCIEL LOPES FERREIRA	10.0	4.0	6.0	22/10/1985
17	000112313	GIDEÃO DE ALMEIDA NICACIO MARINHO	10.0	4.0	6.0	01/06/1988
18	000102445	DEIVISON DE MELO LIMA	10.0	4.0	6.0	24/06/1988
19	000100851	NÚBIA LAFAYETE DA SILVA SANTOS	10.0	4.0	6.0	02/10/1988
20	000098959	PEDRO DANIEL DA SILVA PEREIRA	10.0	4.0	6.0	02/12/1988
21	000104015	JOSENILSON	10.0	4.0	6.0	17/12/1990
22	000099959	KELVIN PAIVA MADEIRA LOPES	10.0	4.0	6.0	03/02/1992
23	000102439	CHRISTIANN MIZAL DOS SANTOS	10.0	4.0	6.0	20/09/1993
24	000098923	FABIO CELESTINO BOMFIM	9.4	4.0	5.4	21/06/1979
25	000104011	RODRIGO DOS SANTOS BULHÕES	8.8	4.0	4.8	18/02/1987
26	000109554	ANDREA CORDEIRO DE SOUZA PEREIRA	8.8	4.0	4.8	24/04/1987
27	000102971	ELIEL BEZERRA DA SILVA	8.2	4.0	4.2	24/12/1986
28	000099852	JOSÉ MILTON ESTEVAM JUNIOR	8.1	4.0	4.1	05/03/1979
29	000103701	JOSÉ CICERO DA SILVA	8.0	2.0	6.0	24/07/1962
30	000116245	ERIVALDO PAULO DA SILVA FILHO	8.0	2.0	6.0	15/03/1963
31	000100087	CARLOS JORGE DOS SANTOS NASCIMENTO	8.0	2.0	6.0	29/10/1966
32	000113010	ROBSON PEDRO DA SILVA	8.0	2.0	6.0	14/12/1970
33	000108838	GLEIDE MARIA DA SILVA	8.0	2.0	6.0	29/11/1971
34	000116187	VALÉRIA SOUZA SILVA	8.0	2.0	6.0	15/10/1973
35	000103140	LUCIANA FIRMINO DA SILVA	8.0	2.0	6.0	15/01/1974
36	000110021	ELIZANGELA FERREIRA MARTINS BARROS	8.0	2.0	6.0	18/01/1974
37	000115071	JANDSON ESTEVAM DOS SANTOS	8.0	2.0	6.0	25/07/1975
38	000108951	VALDJANE DOS SANTOS MENDONÇA	8.0	2.0	6.0	20/06/1976
39	000116742	WAGNER SOARES DA SILVA	8.0	2.0	6.0	16/03/1978
40	000112879	MERCIA MOURA DA SILVA	8.0	2.0	6.0	14/06/1978
41	000100539	WILLAMS MACEDO DOS SANTOS	8.0	2.0	6.0	14/02/1979
42	000106259	ROSÂNGELA GONÇALVES DE OLIVEIRA	8.0	2.0	6.0	31/05/1979
43	000099520	WILTON DA SILVA SANTOS	8.0	2.0	6.0	28/02/1980
44	000106540	MARCIO JAMES FERREIRA LUSTOZA JUNIOR	8.0	2.0	6.0	30/07/1980
45	000104887	ORÁCIO FIGUEIREDO RAMOS	8.0	2.0	6.0	04/04/1981
46	000107753	ELIAQUIM DA SILVA	8.0	2.0	6.0	17/06/1981
47	000109311	JOSÉ ALEXANDRE DA SILVA	8.0	2.0	6.0	25/10/1982
48	000098021	EDENILTON ROSA DE LIMA	8.0	2.0	6.0	08/04/1983
49	000105965	ENEILTON ROSA DE LIMA	8.0	2.0	6.0	05/07/1984
50	000114392	WENDEL BRUNO DA SILVA MACHADO	8.0	2.0	6.0	02/11/1986
51	000102135	CARLOS HENRIQUE DA SILVA	8.0	2.0	6.0	10/05/1987
52	000100028	WALTER ARAUJO DE ALBUQUERQUE	8.0	2.0	6.0	12/04/1988
53	000109096	PEDRO FERREIRA ANDRADE	7.7	4.0	3.7	02/01/1961
54	000105606	RONALDO RAIMUNDO DA SILVA	7.6	4.0	3.6	09/10/1974
55	000104845	VERANILDA MARIA DOS SANTOS CARVALHO	7.6	4.0	3.6	06/07/1980
56	000101182	ELBA BARBOSA DO NASCIMENTO	7.6	4.0	3.6	26/07/1988
57	000116679	THIAGO JOSÉ NASCIMENTO DE SOUZA	7.5	4.0	3.5	28/12/1992
58	000098928	ADRIANA RODRIGUES DE OLIVEIRA	7.3	4.0	3.3	01/09/1974
59	000112499	JOSÉ HENRIQUE DA SILVA	7.1	4.0	3.1	19/05/1982
60	000102269	FRANC LIERTE SANTOS LISBOA	7.1	4.0	3.1	11/06/1984
61	000116377	ERIKSON ALBERTO GONÇALVES PEREIRA	7.0	2.0	5.0	03/01/1983
62	000111907	MAX HUMBERTO DA CONCEIÇÃO	7.0	2.0	5.0	10/02/1990
63	000108093	NÁDIA LIMA EVANGELISTA	6.8	2.0	4.8	12/09/1964
64	000099375	JOSE AMARAL MATIAS DE SOUZA	6.8	2.0	4.8	25/02/1979

65	000110743	ALEX VIEIRA DOS SANTOS	6.8	4.0	2.8	07/04/1982
66	000119214	SÉRGIO HENRIQUE DOS SANTOS ARAÚJO	6.8	2.0	4.8	23/07/1982
67	000099458	ALEX NUNES DA SILVA	6.8	2.0	4.8	11/06/1987
68	000098751	JAMERSON JOAO LIMA DOS SANTOS	6.8	2.0	4.8	22/01/1989
69	000101063	ELINEUZA DA COSTA SANTOS	6.7	4.0	2.7	30/08/1974
70	000107560	ALBERTO FREIRE ARAUJO	6.7	4.0	2.7	27/11/1982
71	000100469	CAIO JOSE BELO DOS SANTOS	6.7	4.0	2.7	06/01/1999
72	000099087	ANA VALÉRIA DE MIRANDA SILVA	6.6	4.0	2.6	03/09/1973
73	000104108	ADRIANO RAMOS ALVES	6.6	4.0	2.6	24/04/1981
74	000099125	CLEONICE RODRIGUES FRAGOSO	6.6	4.0	2.6	15/01/1985
75	000099634	MARIA VANUZIA DOS SANTOS	6.4	4.0	2.4	13/04/1963
76	000103282	MARISTELA VIERA DA SILVA	6.4	4.0	2.4	07/02/1965
77	000105880	PATRICIA MARQUES DA SILVA NOBRE	6.4	4.0	2.4	27/10/1975
78	000099503	PAULO FABIANO ALVES DE ASSIS	6.4	4.0	2.4	08/08/1978
79	000111741	PEDRO HENRIQUE SANTOS ARAUJO	6.4	4.0	2.4	01/10/1983
80	000110736	KENNEDY JOSÉ DOS SANTOS NASCIMENTO	6.4	4.0	2.4	27/06/1986
81	000100300	DANIEL LUCAS DE LIMA MOREIRA	6.4	4.0	2.4	30/05/1992
82	000114264	WEVERTON MARCOS DA SILVA PEIXOTO	6.4	2.0	4.4	17/07/1992
83	000098205	ADALBERTO FERREIRA DOS SANTOS JÚNIOR	6.4	4.0	2.4	16/06/1998
84	000102144	JOÃO VÍCTOR NUNES DA SILVA	6.4	4.0	2.4	21/06/2005
85	000099474	MARLI SANTOS DE ALMEIDA	6.0	4.0	2.0	23/11/1970
86	000104187	JOSÍAS MIGUEL DA SILVA	6.0	0.0	6.0	26/05/1961
87	000116502	NANCI DA SILVA SOARES	6.0	0.0	6.0	15/12/1961
88	000113379	JOSIRLETE ALICE DA SILVA	6.0	0.0	6.0	11/01/1962
89	000115830	CLAUDINETE LINO DA SILVA	6.0	0.0	6.0	28/04/1963
90	000100326	MARILENE ALVES DA SILVA	6.0	0.0	6.0	06/10/1963
91	000119441	MARIA JOSE BARBOSA	6.0	0.0	6.0	09/12/1963
92	000117964	MARIA SALETE DA SILVA	6.0	0.0	6.0	03/05/1964
93	000110312	ANA ROSA DA SILVA CANUTO	6.0	0.0	6.0	16/06/1965
94	000102730	REINALDO FERREIRA MARTINS	6.0	0.0	6.0	24/10/1965
95	000115102	MARIA ROSILENE DE SIQUEIRA	6.0	0.0	6.0	07/11/1966
96	000109369	GISELIA ALVES DO NASCIMENTO PEREIRA	6.0	0.0	6.0	04/02/1967
97	000108251	ELIANE BARBOSA DA SILVA	6.0	0.0	6.0	12/04/1968
98	000112797	MARIA SILVANEIDE DOS SANTOS	6.0	0.0	6.0	26/04/1968
99	000102362	TANIA MARIA DOS SANTOS	6.0	0.0	6.0	06/05/1968
100	000117505	SÔNIA MARIA DOS SANTOS FRANÇA	6.0	0.0	6.0	10/05/1968
101	000105309	LUIZ GONZAGA VIEIRA LIMA	6.0	0.0	6.0	05/06/1968
102	000102800	ELIANE DOS SANTOS	6.0	0.0	6.0	14/07/1968
103	000115988	ELMO ROMERO OSEAS DOS SANTOS	6.0	0.0	6.0	17/02/1969
104	000113064	UBIRAJARA BEZERRA DE FRANÇA	6.0	0.0	6.0	04/03/1969
105	000099109	CARLOS VIANEY SILVA DOS SANTOS	6.0	0.0	6.0	05/04/1969
106	000105500	MARIA JOSEFA DOS SANTOS	6.0	0.0	6.0	12/03/1970
107	000098523	MÁRCIO CAVALCANTE DE MELO	6.0	0.0	6.0	19/05/1970
108	000116594	RENY DE LIMA RODRIGUES	6.0	0.0	6.0	29/07/1970
109	000098230	MARCIA MARIA DO NASCIMENTO SANTOS	6.0	0.0	6.0	18/10/1970
110	000113210	MARIA CÉLIA DOS SANTOS	6.0	0.0	6.0	20/12/1970
111	000113914	ALDO SANTOS DA SILVA	6.0	0.0	6.0	08/01/1971
112	000101441	JOSÉ ERIVAN DOS SANTOS	6.0	0.0	6.0	09/01/1971
113	000106031	AUREA NAVAGANTE DA COSTA GUIMARAES	6.0	0.0	6.0	28/04/1971
114	000108483	PAULO CESAR BARBOSA DA SILVA	6.0	0.0	6.0	21/05/1973
115	000108591	PAULO SÉRGIO FERREIRA DA SILVA	6.0	0.0	6.0	23/07/1973
116	000113593	MARCEL DO NASCIMENTO SANTOS	6.0	0.0	6.0	23/02/1974
117	000098132	IOLANDA PEREIRA ARAÚJO DE OLIVEIRA	6.0	0.0	6.0	02/05/1974
118	000105155	PATRICIA GOMES CORREIA	6.0	0.0	6.0	16/11/1974
119	000113734	MARIA SILVIA FERNANDES DE LIMA	6.0	0.0	6.0	19/05/1975
120	000109364	ELENICE SANTOS DE OLIVEIRA	6.0	0.0	6.0	18/06/1975
121	000101303	MARCIA VELOSO DE LIRA	6.0	0.0	6.0	30/08/1975
122	000103766	WASHINGTON FRANCISCO DOS SANTOS	6.0	0.0	6.0	06/11/1975
123	000111039	MÔNICA MARIA DOS SANTOS OLIVEIRA	6.0	0.0	6.0	29/12/1975
124	000106198	SEVERINA MARQUES LINS	6.0	0.0	6.0	01/01/1976
125	000105826	LINDINALVA ANSELMO DO NASCIMENTO SANTOS	6.0	0.0	6.0	19/01/1976
126	000113975	LAURICEIA MARIA DOS SANTOS	6.0	0.0	6.0	11/11/1976
127	000099733	FLAVIA FRANCISCO DOS SANTOS	6.0	0.0	6.0	03/04/1977
128	000108805	JANICE CORREIA DA SILVA	6.0	0.0	6.0	15/05/1978
129	000119148	EDJEINE DOS SANTOS VILELA	6.0	0.0	6.0	29/09/1978
130	000109752	JOAB DE OLIVEIRA AGUIAR	6.0	0.0	6.0	18/10/1978
131	000107699	NATALINA SILVA DO NASCIMENTO	6.0	0.0	6.0	25/12/1978
132	000118532	MARIA CICERA FERREIRA DA SILVA	6.0	0.0	6.0	11/01/1979
133	000099964	LUCILIA MORAES CAMASSARI	6.0	0.0	6.0	06/11/1979
134	000114645	ALEKSANDRA LIMA DA ROCHA SANTOS	6.0	0.0	6.0	23/12/1979
135	000114658	SIMONE ROSA DE SOUZA	6.0	0.0	6.0	03/01/1980
136	000100457	ADRIANA DA SILVA FERREIRA	6.0	0.0	6.0	26/09/1980
137	000109195	GILVANICE DE SOUZA FERREIRA	6.0	0.0	6.0	10/01/1981
138	000114310	DENILZA ANASTACIO SILVA DOS SANTOS	6.0	0.0	6.0	30/01/1981
139	000102594	ALEXANDRE BARROS PEREIRA	6.0	0.0	6.0	02/11/1981
140	000118941	ANA PAULA ABREU DE SOUZA	6.0	0.0	6.0	16/06/1983
141	000103100	GENIVALDO DE SOUZA	6.0	0.0	6.0	02/07/1983

142	000099629	KLASSIOS SILVA DE MELO	6.0	0.0	6.0	28/03/1984
143	000118722	EDLEIDE LAZARO DE LIMA	6.0	0.0	6.0	04/04/1984
144	000099238	ELIANGELA DA SILVA OLIVEIRA	6.0	0.0	6.0	17/05/1984
145	000100193	LETICIA LIMA DOS SANTOS	6.0	0.0	6.0	28/11/1984
146	000101847	SHARLENE MARIA DA SILVA	6.0	0.0	6.0	14/05/1985
147	000112886	VANESSA PAULINO DOS SANTOS	6.0	0.0	6.0	03/10/1985
148	000119802	JOSE ANDRE DE ARAUJO	6.0	0.0	6.0	25/12/1986
149	000112198	EVANDERSON SEIXAS DOS SANTOS	6.0	0.0	6.0	03/08/1987
150	000099341	LUIZ CLAUDENILDO LINS CAETANO	6.0	0.0	6.0	19/07/1989
151	000100208	MARIA DE FÁTIMA DOS SANTOS	6.0	0.0	6.0	21/01/1991
152	000120120	NÚBIA JORDANA LINS DE SOUZA	6.0	0.0	6.0	27/02/1994
153	000099765	DARLYSSON VELOSO DA SILVA	6.0	0.0	6.0	03/01/1996
154	000116045	ANA FÁBIA DA SILVA	6.0	0.0	6.0	05/10/2016
155	000111870	JOSÉ CLAUDIO SANTOS DA SILVA	5.9	2.0	3.9	28/12/1976
156	000112260	LUCYVANIA DA SILVA CAVALCANTE	5.8	2.0	3.8	15/07/1983
157	000111016	NADJA GONCALVES DA SILVA	5.6	2.0	3.6	28/11/1964
158	000117683	VAUDENIA ALVES DA SILVA	5.6	2.0	3.6	23/08/1972
159	000108243	MILTON JORGE DA SILVA	5.6	4.0	1.6	29/01/1979
160	000110083	AMARO FRANCISCO DOS SANTOS	5.6	4.0	1.6	30/04/1980
161	000105643	MARIA LUCIA ALVES DE MENEZES	5.6	2.0	3.6	08/08/1980
162	000106472	FÁBIO ALEX MARQUES DE ALBUQUERQUE	5.6	2.0	3.6	26/08/1980
163	000104865	LUIZ FELIPE DA SILVA	5.6	2.0	3.6	25/10/1995
164	000100532	DEIZIELLE MARIA DOS SANTOS	5.6	2.0	3.6	11/12/1998
165	000110250	JOSÉ ROBSON LEITE MOREIRA	5.6	0.0	5.6	27/07/1964
166	000100139	JOSE GOMES LOPES	5.6	0.0	5.6	13/12/1972
167	000110319	ANA PAULA DOS SANTOS	5.6	0.0	5.6	17/02/1984
168	000113569	ALEXSANDRO DE ARAUJO ATHAYDE	5.5	4.0	1.5	14/06/1981
169	000098083	JÚLIO CESAR DA SILVA PEREIRA	5.5	2.0	3.5	11/01/1988
170	000113731	MARTA ELAINE SANTOS DE ALMEIDA	5.4	4.0	1.4	11/09/1976
171	000120145	MARIA JOSÉ DA SILVA PEIXOTO	5.4	0.0	5.4	24/07/1972
172	000103769	REJANE DA SILVA VIEIRA	5.4	0.0	5.4	14/08/1984
173	000112800	WANDSON DIEGO FREITAS VANDERLEI	5.4	0.0	5.4	05/07/1989
174	000099784	ANA VITÓRIA BARROS BARBOSA DA SILVA	5.3	4.0	1.3	03/10/2001
175	000108238	ADRIANO PAULINO DOS SANTOS FARIAS	5.3	0.0	5.3	31/01/1981
176	000113627	SELMA SANTOS DE ALMEIDA	5.2	4.0	1.2	07/11/1969
177	000115158	AFONSO DUARTE DE ALBUQUERQUE FILHO	5.2	4.0	1.2	02/02/1975
178	000107879	SIMON ALEXSANDRO FERREIRA DO NASCIMENTO	5.2	4.0	1.2	20/02/1981
179	000109316	GILDEON DOS SANTOS SILVA	5.2	4.0	1.2	02/06/1993
180	000105352	DOUGLAS JOSÉ OLIVEIRA FERNANDES DOS SANTOS	5.2	4.0	1.2	26/10/1996
181	000109202	JOSÉ FRANCISCO PEREIRA DA SILVA	5.2	4.0	1.2	19/03/1997
182	000101879	LUIZ ROBERTO DE FREITAS VIEIRA JUNIOR	5.2	4.0	1.2	15/01/2000
183	000117519	ABRAÃO DENNYS DA SILVA SANTOS	5.2	4.0	1.2	21/12/2002
184	000116001	JOSENIER MARIA COSTA	5.0	2.0	3.0	01/04/1970
185	000104846	JOSE BATISTA LIMA	5.0	2.0	3.0	05/11/1977
186	000119325	ANA MARTA DA SILVA LOPES	5.0	0.0	5.0	19/04/1985
187	000117681	JIRALDO DA SILVA SANTOS	4.9	4.0	0.9	21/08/1969
188	000111947	LEANDRO NASCIMENTO DOS SANTOS	4.9	4.0	0.9	20/08/1985
189	000114943	EXPERDITA AFONSO DA SILVA	4.9	4.0	0.9	28/03/2021
190	000116071	RONALDO CARLOS CAVALCANTE	4.9	0.0	4.9	13/10/1959
191	000110466	MARIA DAS GRAÇAS GONÇALO DOS SANTOS	4.9	0.0	4.9	19/02/1972
192	000099623	ERIVALDO LOUREIRO SANTOS	4.9	0.0	4.9	06/09/1974
193	000098667	CRISTIANE DE MENEZES FARIAS	4.9	0.0	4.9	12/01/1980
194	000106332	CRISTINA MARIA AMARIO REGO	4.8	4.0	0.8	18/02/1971
195	000106565	JEANE DE MELO DA SILVA	4.8	2.0	2.8	26/01/1978
196	000109903	RIKSON RODRIGUES DA SILVA	4.8	4.0	0.8	14/08/1980
197	000118018	MARIA CELESTE SILVA SANTOS	4.8	4.0	0.8	30/05/1981
198	000113698	JACKSON DE OLIVEIRA SANTOS	4.8	4.0	0.8	20/04/1985
199	000113404	MARIA SIMONE CHAVES	4.8	0.0	4.8	25/12/1970
200	000106753	JOSE EDINALDO DOS SANTOS	4.8	0.0	4.8	25/10/1975
201	000103732	ROSANA SANTOS DA SILVA ELIAS	4.8	0.0	4.8	22/03/1976
202	000110576	ROSILENE DOS SANTOS	4.8	0.0	4.8	09/05/1976
203	000111525	GIVALDO SANTOS DA SILVA	4.8	0.0	4.8	26/08/1977
204	000098304	ADIELSON DOS SANTOS	4.8	0.0	4.8	09/03/1978
205	000117602	CLÉCIO OLIVEIRA AMARAL	4.8	0.0	4.8	20/07/1979
206	000101057	DELIANE DOMINGOS DA SILVA	4.8	0.0	4.8	13/04/1980
207	000100623	LUCELIA FERREIRA VERCOSA	4.8	0.0	4.8	21/05/1980
208	000116121	EDIVALDO DOS SANTOS OLIVEIRA	4.8	0.0	4.8	16/12/1981
209	000108491	ROSIVALDO GOMES FARIAS	4.8	0.0	4.8	05/06/1982
210	000105903	JOAO PAULO DA SILVA	4.8	0.0	4.8	12/01/1983
211	000116324	IRLAN TAVARES DOS SANTOS GOMES	4.8	0.0	4.8	08/05/1990
212	000099093	MARIA JOSÉ FERREIRA LIBERATO	4.7	2.0	2.7	27/06/1965
213	000112308	JACKSON ARAUJO SÓ NASCIMENTO	4.7	2.0	2.7	28/10/1973
214	000103348	ADEMILTON LEODINO DOS SANTOS	4.7	2.0	2.7	23/10/1974
215	000098383	ANA CELIA DA SILVA	4.7	2.0	2.7	22/05/1975
216	000117372	JOSE MANOEL GOMES DA SILVA	4.7	0.0	4.7	14/10/1966
217	000114908	LILIANE SANTOS DE ARAUJO	4.7	0.0	4.7	13/01/1986
218	000102481	THAYSE GONÇALVES DAS CHAGAS	4.6	4.0	0.6	27/09/1987



219	000103985	MARCOS DOMINGOS DE SOUZA	4.6	2.0	2.6	03/04/1988
220	000116189	ALINE FREITAS DOS SANTOS	4.6	4.0	0.6	25/11/1988
221	000112017	FERNANDO CAMPOS NAZARÉ	4.6	4.0	0.6	14/11/1996
222	000104236	DOUGLAS HENRIQUE DOS SANTOS ALVES	4.6	4.0	0.6	15/01/2003
223	000102599	LOURDES CLAÚDIA SILVA FERRO	4.4	2.0	2.4	13/08/1966
224	000100890	ROMILDO VIEIRA SANTOS	4.4	2.0	2.4	31/12/1966
225	000107970	LÍDIA REGINA VICENTE DA SILVA LIMA	4.4	2.0	2.4	03/08/1968
226	000109283	EDVAN SANTOS DE OLIVEIRA	4.4	4.0	0.4	06/08/1977
227	000115673	WOLNEY SANTOS DOS ANJOS	4.4	2.0	2.4	11/12/1979
228	000099947	RUTE DOS SANTOS BARROS	4.4	4.0	0.4	05/06/1984
229	000108508	SUZANNARA PAES DOS SANTOS	4.4	2.0	2.4	29/08/1985
230	000113945	LUCAS DAVI LOURENÇO DOS SANTOS	4.4	2.0	2.4	15/05/1991
231	000098324	CARLOS ROBERTO BRÁS SANTOS NUNES	4.4	2.0	2.4	20/07/1992
232	000114004	MARIA HELENI BERNARDO DA SILVA	4.4	0.0	4.4	06/06/1975
233	000109844	MARIA DO SOCORRO MARQUES DA SILVA	4.4	0.0	4.4	06/11/1987
234	000113376	MARINEIDE PINTO FERREIRA	4.3	2.0	2.3	15/01/1969
235	000117813	LUCIENE ALVES PIMENTEL	4.3	4.0	0.3	05/12/1969
236	000118727	NELMA LÍVIA LINS CORREIA	4.3	2.0	2.3	06/03/1975
237	000109261	ALEXSANDRA FERREIRA DOS SANTOS	4.3	4.0	0.3	10/12/1981
238	000109536	RICARDO SILVA DA CRUZ	4.3	4.0	0.3	30/07/1988
239	000112255	ROGERIO JUNIO DOS SANTOS	4.3	4.0	0.3	27/07/1999
240	000118658	FABIOLA DOS SANTOS VIEIRA DA SILVA	4.3	4.0	0.3	05/05/2002
241	000117483	EDJANE SANTOS DA SILVA	4.3	0.0	4.3	03/06/1974
242	000100117	JOSINETE LINS NORMANDO DOS SANTOS	4.3	0.0	4.3	16/02/1977
243	000105637	JOSE ALVES DAS NEVES FILHO	4.3	0.0	4.3	03/04/1990
244	000108144	MICHELE DOS SANTOS OLIVEIRA	4.3	0.0	4.3	25/06/1994
245	000101050	ANA PAULA DA SILVA TENORIO	4.2	2.0	2.2	10/04/1984
246	000100304	ISABELA SANTANA DA SILVA GOMES	4.1	0.0	4.1	14/09/1992
247	000099693	ROSIANE FRANÇA SANTIAGO	4.0	4.0	0.0	19/10/1960
248	000119090	MARIA EUNICE SOARES DE LIMA	4.0	4.0	0.0	23/07/1963
249	000112782	ROSSANY DE MIRANDA SILVA	4.0	4.0	0.0	10/12/1963
250	000100068	MARCELO MENDES DOS SANTOS	4.0	4.0	0.0	28/09/1965
251	000104796	FÁTIMA RODRIGUES DO NASCIMENTO	4.0	4.0	0.0	29/08/1967
252	000103143	JOSÉ CARLOS DOS SANTOS SILVA	4.0	4.0	0.0	10/11/1969
253	000113078	BERGSON DOS SANTOS ROCHA	4.0	4.0	0.0	07/04/1971
254	000099825	MARCOS ANDRÉ DOS SANTOS FARIAS	4.0	4.0	0.0	09/04/1973
255	000099887	MARCONDES LEITE DOS SANTOS	4.0	4.0	0.0	25/03/1977
256	000107892	RODRIGO ANDREI DE MORAIS MELO	4.0	4.0	0.0	23/03/1980
257	000119711	MARCELINO VIEIRA SANTOS	4.0	4.0	0.0	18/04/1981
258	000099263	ROBERTA KELLY SANTOS SILVA	4.0	4.0	0.0	14/07/1982
259	000111112	BECKSON RODRIGO DE BARROS NUNES	4.0	4.0	0.0	02/04/1983
260	000106703	EDUARDO LIMA DO SANTOS	4.0	4.0	0.0	23/03/1984
261	000119926	VANESSA MARIA LAMENHA SANTOS	4.0	4.0	0.0	01/01/1985
262	000099607	KELLYNE AURIANY DE CARVALHO FRAGOSO	4.0	4.0	0.0	03/02/1985
263	000101865	ALINE SANTOS DE AMORIM	4.0	4.0	0.0	28/04/1986
264	000118976	FABIANA TIBURCIO DOS SANTOS	4.0	4.0	0.0	13/08/1986
265	000112236	MARCUS VINICIUS CAMPOS DE LIMA	4.0	4.0	0.0	17/12/1986
266	000118653	ISAAC DA SILVA	4.0	4.0	0.0	05/03/1987
267	000115952	ERON DAVIS LACERDA ARAUJO	4.0	4.0	0.0	09/08/1988
268	000105765	MONIQUE NAYANE RIBEIRO LEITE DA SILVA	4.0	4.0	0.0	31/12/1988
269	000110866	THIAGO DA SILVA RAMOS	4.0	4.0	0.0	11/04/1989
270	000098982	AURELINO FRAGOSO DE ALMEIDA NETO	4.0	4.0	0.0	20/01/1990
271	000101278	BÁRBARA LUANA CHAVES DA COSTA	4.0	4.0	0.0	03/03/1992
272	000106411	JOANDERSON OLIVEIRA DA SILVA	4.0	4.0	0.0	04/12/1993
273	000108205	JEMERSON VITAL DA SILVA	4.0	4.0	0.0	11/12/1993
274	000099829	HITALO RHUAN DA SILVA CAVALCANTE	4.0	4.0	0.0	06/07/1994
275	000106716	TARCIO LUCAS DOS SANTOS	4.0	4.0	0.0	25/07/1994
276	000103859	THYAGO ARAUJO FERREIRA DOS SANTOS	4.0	4.0	0.0	29/03/1995
277	000106467	NYCKOLAS JOSÉ CAVALCANTE DE ALMEIDA	4.0	4.0	0.0	16/08/1995
278	000107800	AMANDA FRANCIELE DA CONCEIÇÃO LIMA	4.0	4.0	0.0	10/10/1995
279	000118392	PEDRO HENRIQUE RIBEIRO DA SILVA LIMA	4.0	4.0	0.0	11/03/1996
280	000117159	LUCAS FELLYPE OLIVEIRA DE LIMA	4.0	4.0	0.0	25/03/1996
281	000103818	DAYANE REBECA RIBEIRO NASCIMENTO	4.0	4.0	0.0	03/06/1997
282	000098695	DRYANNA KHALYNE VIANA DE MEDEIROS	4.0	4.0	0.0	12/07/1997
283	000113343	ADRIANO DA SILVA FREITAS COSTA	4.0	4.0	0.0	15/01/1998
284	000117967	YASMIN GUEDES DE AGUIAR PIMENTEL	4.0	4.0	0.0	08/04/1998
285	000111063	ANDRIW LUCAS DO NASCIMENTO OLIVEIRA	4.0	4.0	0.0	04/01/1999
286	000102121	THAYNÁ DA SILVA DOMINGOS	4.0	4.0	0.0	31/08/1999
287	000118289	YNGRID GUEDES DE AGUIAR PIMENTEL	4.0	4.0	0.0	27/09/1999
288	000097901	GABRIEL PEREIRA DA SILVA	4.0	4.0	0.0	02/11/1999
289	000115727	EDINILSON DA SILVA PEREIRA	4.0	4.0	0.0	26/01/2000
290	000102393	JOÃO PEDRO VIEIRA DE OLIVEIRA SILVA	4.0	4.0	0.0	25/04/2000
291	000102255	JOÃO VITOR INÁCIO FELISMINO	4.0	4.0	0.0	16/06/2000
292	000102297	JÉSSICA LARISSA DOS SANTOS MESSIAS	4.0	4.0	0.0	30/11/2000
293	000112582	VÍTORIA CARDEAL DOS SANTOS SILVA	4.0	4.0	0.0	19/04/2001
294	000114068	LEONARDO DE OLIVEIRA CAVALCANTE	4.0	4.0	0.0	04/01/2002
295	000105430	BEIJAMIM FERREIRA CAVALCANTE	4.0	4.0	0.0	11/04/2002

296	000116123	ALISSON GABRIEL PINO DE LUCENA	4.0	4.0	0.0	14/06/2002
297	000108883	BRUNO RANGEL DIONISIO SANTOS DA SILVA	4.0	4.0	0.0	18/10/2002
298	000101273	MARCELLY SHAYENNE LOPES CAVALCANTE	4.0	4.0	0.0	05/11/2002
299	000102723	JOÃO GABRIEL TERTO DOS SANTOS	4.0	4.0	0.0	06/12/2002
300	000109106	POLYANNA MARIA ARAUJO DO NASCIMENTO	3.9	2.0	1.9	16/05/1981
301	000114222	AMANDA DE OLIVEIRA SILVA LOPES	3.9	2.0	1.9	24/01/2000
302	000100072	BENEILTA ARAÚJO LIMA	3.9	0.0	3.9	10/10/1967
303	000104897	PEDRO VITOR CAMILO SANTOS	3.9	0.0	3.9	29/06/1999
304	000114131	JOSINETE ALICE DA SILVA	3.7	0.0	3.7	20/12/1965
305	000116622	ROSÂNGELA MELO	3.7	0.0	3.7	21/12/1981
306	000114175	MARIA APARECIDA DA SILVA SANTOS	3.6	2.0	1.6	30/09/1995
307	000098487	MARIA BETÂNIA DOS SANTOS ANTUNES	3.6	0.0	3.6	30/07/1958
308	000099314	SILVANA ROGERIA MARTINS TENÓRIA	3.6	0.0	3.6	01/11/1963
309	000110676	MARIA ANDREIA DA SILVA SANTOS	3.6	0.0	3.6	07/01/1975
310	000118959	ANDRÉA SOARES DE AGUIAR	3.6	0.0	3.6	25/05/1975
311	000104433	JOSE FABIO IZIDORO ALVES	3.6	0.0	3.6	15/07/1978
312	000115775	YURI CESAR LINS TEIXEIRA	3.6	0.0	3.6	13/03/1997
313	000100427	INALDO JOSÉ DOS SANTOS	3.5	2.0	1.5	17/06/1967
314	000107742	PEDRO LUIZ FARIAS PEREIRA	3.5	2.0	1.5	22/01/1973
315	000110086	EDIMILSON DA SILVA SANTOS	3.5	2.0	1.5	01/01/1976
316	000109941	ADILSON DA SILVA SANTOS	3.5	2.0	1.5	26/10/1976
317	000100378	MATEUS FELIPE ANDRADE DA SILVA	3.5	2.0	1.5	05/06/1997
318	000099531	ANEILDA GOMES DA SILVA	3.5	0.0	3.5	04/07/1984
319	000099470	DANIELA DOS SANTOS	3.5	0.0	3.5	31/07/1985
320	000115980	IASMIM MOURA ALBUQUERQUE	3.5	0.0	3.5	26/04/1986
321	000107470	JOSÉ HAROLDO FERREIRA DOS SANTOS	3.4	2.0	1.4	29/04/1975
322	000114895	EDVALDO SILVESTRE JÚNIOR	3.4	0.0	3.4	13/05/1997
323	000097970	ROBISVAL GOMES FERREIRA	3.2	2.0	1.2	28/09/1963
324	000119774	MARIA MARILUCIA DA SILVA	3.2	2.0	1.2	29/11/1969
325	000112732	CLAUDIA MARIA DA SILVA	3.2	2.0	1.2	01/10/1971
326	000097992	SELSO BEZERRA NOBRE	3.2	2.0	1.2	14/04/1976
327	000112351	JOSÉ GABRIEL CAMPOS MELO	3.2	2.0	1.2	17/12/1977
328	000111869	PAULO HENRIQUE MOREIRA TORRES	3.2	2.0	1.2	18/12/1977
329	000103899	ALEXANDRE ALVES LIMA	3.2	2.0	1.2	22/02/1982
330	000107063	HIGOR RAFAEL LINS DIAS	3.2	2.0	1.2	07/10/1995
331	000102476	RAFAELA FLORÊNCIO DA SILVA SANTOS FEIJÓ	3.2	2.0	1.2	03/08/1996
332	000118007	CAMILA SILVA DOS REIS	3.2	0.0	3.2	24/08/1992
333	000098455	JOSIETE ALICE DA SILVA	3.1	0.0	3.1	05/07/1958
334	000106691	AUDENIO CEZAR DE MELO	3.0	2.0	1.0	28/05/1960
335	000104255	ISANILDA ARRUDA DOS SANTOS	3.0	2.0	1.0	02/10/1966
336	000108487	ROSENILDO OLIVEIRA DOS SANTOS	3.0	2.0	1.0	10/07/1968
337	000113293	SAMUEL OLIVEIRA CAETANO	3.0	2.0	1.0	19/08/1972
338	000101562	JACKSON COSTA BARBOSA	3.0	2.0	1.0	26/07/1974
339	000108193	DANIEL PHILLIPE DOS SANTOS NASCIMENTO	3.0	0.0	3.0	29/11/1984
340	000114138	CARLOS ANTONIO DA SILVA	3.0	0.0	3.0	21/04/1993
341	000099977	HELENA MARIA DOS SANTOS BESERRA DE SOUZA	2.9	2.0	0.9	24/04/1985
342	000099896	SIMONE MIRANDA LEODINO	2.9	0.0	2.9	06/11/1977
343	000108216	CARLOS KELWIN COSTA DE OLIVEIRA	2.9	0.0	2.9	14/10/1997
344	000097887	EDILANE CRISTINA MORAIS DA SILVA	2.8	2.0	0.8	17/04/1990
345	000105819	WESLLEN DOUGLAS RODRIGUES DOS SANTOS	2.8	2.0	0.8	02/09/1994
346	000097874	EUDES SILVA BRENNAND SILVEIRA	2.8	0.0	2.8	23/09/1960
347	000116955	CLÍNIO MACIO DOS SANTOS	2.8	0.0	2.8	28/08/1982
348	000112179	EDENISE DOS SANTOS	2.8	0.0	2.8	22/10/1985
349	000116884	LUCIANA MARIA DA SILVA ALVES	2.7	0.0	2.7	06/10/1981
350	000112140	EDIVANETE DE JESUS	2.6	2.0	0.6	01/08/1980
351	000098556	KLEBER AISLAN BATISTA VIEIRA	2.6	2.0	0.6	23/11/1983
352	000107349	IVAN DA HORA SILVA	2.6	0.0	2.6	29/01/1973
353	000115883	SILVIA KARLA CHAGAS LIMA	2.6	0.0	2.6	20/11/1973
354	000110000	MARIA EDJANE FERREIRA DOS SANTOS	2.6	0.0	2.6	08/10/1981
355	000106480	WILLES PINHEIRO DA SILVA	2.6	0.0	2.6	02/09/1984
356	000109165	ROBSON AMARO DOS SANTOS	2.6	0.0	2.6	17/09/1991
357	000100283	JOSÉ MANOEL GERMANO NETO	2.5	2.0	0.5	13/03/1981
358	000107584	DIRLEIDE DOS SANTOS SILVA	2.5	0.0	2.5	25/07/1975
359	000107921	ANIERLY BENTO DOS SANTOS	2.5	0.0	2.5	08/11/1987
360	000110861	LUIZ CARLOS LIMA	2.4	2.0	0.4	10/08/1970
361	000103028	CLEVISON DE OLIVEIRA SILVA	2.4	2.0	0.4	11/02/1981
362	000101090	ROSENILDO DE OLIVEIRA GONÇALVES	2.4	2.0	0.4	17/10/1989
363	000112267	LUIZ ANTUNES DA SILVA NETO	2.4	2.0	0.4	04/03/1994
364	000098022	RUTH CARVALHO DOS SANTOS	2.4	0.0	2.4	25/10/1961
365	000107834	JOÃO DE SOUZA SILVA	2.4	0.0	2.4	21/10/1963
366	000106796	PRESCILIANO BEZERRA CAVALCANTE NETO	2.4	0.0	2.4	01/09/1964
367	000112535	MARILEIDE MARIA DE OLIVEIRA FRANÇA	2.4	0.0	2.4	25/04/1965
368	000109092	ALBERTO CARLOS BARBOSA DA COSTA	2.4	0.0	2.4	29/09/1966
369	000105976	EDSON GOMES QUARESMA	2.4	0.0	2.4	20/04/1968
370	000110758	MARIA QUITÉRIA PEREIRA DA SILVA	2.4	0.0	2.4	29/07/1969
371	000114837	MARIA BETY DE AGUIAR	2.4	0.0	2.4	24/06/1973
372	000097818	JOSE CASSIANO MOREIRA TORRES	2.4	0.0	2.4	05/08/1973

373	000112991	VERONILDA DOS SANTOS SILVA	2.4	0.0	2.4	02/11/1974
374	000107681	EDNUZIA MARIA DE SANTANA	2.4	0.0	2.4	21/04/1975
375	000107122	NERIVAN PESSOA DA SILVA	2.4	0.0	2.4	29/01/1976
376	000102025	MAURICIO FRANCISCO DA SILVA	2.4	0.0	2.4	27/07/1976
377	000109974	SERGIO RICARDO DE LIMA	2.4	0.0	2.4	08/03/1977
378	000113058	DANIEL WAGNER NUNES DE LIMA	2.4	0.0	2.4	03/07/1981
379	000098179	SUEDJA DOS SANTOS BARROS	2.4	0.0	2.4	16/12/1981
380	000116263	JANIO GLEISON DE ALMEIDA SILVA	2.4	0.0	2.4	22/08/1982
381	000103816	CLEILSON VICENTE DA COSTA	2.4	0.0	2.4	31/08/1982
382	000098317	LARYCE SANTOS DE SUSANA ANGELO	2.4	0.0	2.4	15/01/1983
383	000114178	PAULO JORGE DOS SANTOS	2.4	0.0	2.4	13/05/1985
384	000101068	TAMIRES RODRIGUES ALVES	2.4	0.0	2.4	03/12/1988
385	000099419	JOSÉ CÍCERO DA SILVA FILHO	2.4	0.0	2.4	27/02/1990
386	000118087	LUCAS MEDEIROS DE ALBUQUERQUE IVO	2.4	0.0	2.4	13/02/1991
387	000117050	TIBÉRIO JÚLIO DE ALBUQUERQUE BASTOS	2.4	0.0	2.4	03/04/1993
388	000100286	ALINE SANTOS BORGES DE AQUINO	2.4	0.0	2.4	22/04/1993
389	000110380	RUBENS RECUPERO VIEIRA DA ROCHA	2.4	0.0	2.4	10/12/1993
390	000120095	IVNEY RAMON DA SILVA SANTOS	2.4	0.0	2.4	18/07/1994
391	000103811	ABGAIL MADLA SANTOS DA SILVA	2.4	0.0	2.4	08/01/1995
392	000119821	WEDNY GOMES ALVES DA SILVA	2.4	0.0	2.4	26/10/1996
393	000099665	GEICI SANDRO DOS SANTOS OLIVEIRA	2.3	2.0	0.3	27/05/1975
394	000114708	ANA PAULA MENDES DA SILVA	2.3	2.0	0.3	02/02/1977
395	000115386	CRISTINA GOMES LOPES	2.3	2.0	0.3	22/11/1979
396	000119053	ALEXSANDRO MIRANDA DOS SANTOS	2.3	2.0	0.3	06/04/1986
397	000099650	SAULO DO AMOR DIVINO DANTAS	2.3	2.0	0.3	27/02/1990
398	000115808	WANDERLAN SILVA DOS SANTOS	2.3	2.0	0.3	12/12/1993
399	000109403	RICARDO ALEXANDRE CUNHA SIQUEIRAJUNIOR	2.3	2.0	0.3	17/12/1999
400	000100266	MARIA REGINA DOS SANTOS	2.3	0.0	2.3	26/08/1964
401	000099957	LILIANE ALVES ROSENDO	2.2	2.0	0.2	20/11/1981
402	000112039	LEANDRO DOS SANTOS RAMALHO	2.2	2.0	0.2	29/03/1983
403	000114634	ANA PAULA DE OLIVEIRA	2.2	2.0	0.2	05/12/1983
404	000113066	ADJNE DA SILVA	2.2	2.0	0.2	08/01/1984
405	000112449	LOURDES THÁIS ALVES CAMPOS	2.2	2.0	0.2	25/10/1991
406	000119232	EZEQUIEL DA SILVA SANTOS	2.2	2.0	0.2	23/06/1995
407	000108922	DENILSON BARROS DOS SANTOS	2.2	2.0	0.2	05/09/1997
408	000105058	CARLOS ALBERTO DA COSTA	2.2	0.0	2.2	10/11/1966
409	000111292	WIARA FERNANDA BEZERRA SILVA	2.2	0.0	2.2	11/04/1977
410	000097989	JAQUELINE DOS SANTOS	2.2	0.0	2.2	07/10/1987
411	000098362	DRYELLE KAROLYNE VIANA DE MEDEIROS	2.2	0.0	2.2	07/06/1994
412	000104411	AYRTON MATTHEUS DE PAULA SANTOS	2.2	0.0	2.2	19/04/1995
413	000104123	FERNANDO DA SILVA BARBOSA	2.1	2.0	0.1	28/01/1972
414	000118203	JÔNATHAN ALVES DA SILVA SANTOS	2.1	2.0	0.1	10/10/1995
415	000105681	JESSYKA LILIANA DA SILVA GOMES	2.1	2.0	0.1	09/08/1996
416	000105490	MARYSMENE YASMIN ALVES DOS SANTOS	2.1	0.0	2.1	01/02/1990
417	000105453	MARYSMENE YASMIN ALVES DOS SANTOS	2.1	0.0	2.1	01/02/1990
418	000099524	YASMIN CONCEIÇÃO VIEIRA	2.1	0.0	2.1	02/02/1999
419	000109456	YASMIN STHEFANE GONÇALVES DA SILVA SANTOS	2.0	2.0	0.0	05/09/1996
420	000108225	SEBASTIÃO ALEXANDRE DA SILVA	2.0	2.0	0.0	20/01/1963
421	000108808	MARIA DAS GRAÇAS FERREIRA DA SILVA	2.0	2.0	0.0	20/03/1963
422	000108240	JERFFERSON FIDELIS DO NASCIMENTO	2.0	2.0	0.0	04/02/1964
423	000106335	ELMA MARIA PEREIRA DA SILVA	2.0	2.0	0.0	22/12/1964
424	000102292	ROSIMEIRE MEDEIROS DA ROCHA	2.0	2.0	0.0	16/02/1965
425	000099203	WASHINGTON DA ROCHA SOUZA	2.0	2.0	0.0	29/03/1965
426	000115019	MAURA GOMES DA SILVA SANTOS	2.0	2.0	0.0	20/08/1966
427	000115197	MARCOS SILVESTRE DOS SANTOS	2.0	2.0	0.0	26/04/1967
428	000117834	ADRIANA LÚCIA DOS SANTOS	2.0	2.0	0.0	27/06/1970
429	000106235	LUCIVALDO FRANCISCO DOS SANTOS	2.0	2.0	0.0	04/04/1971
430	000112298	EDIVALDO DE LIMA EVARISTO	2.0	2.0	0.0	07/09/1971
431	000112713	VANDERLEI FLORENTINO DE OLIVEIRA	2.0	2.0	0.0	21/10/1971
432	000114093	SILVÂNIA DA SILVA XAVIER	2.0	2.0	0.0	04/01/1972
433	000101738	TELMA MARIA DE SOUZA SILVA	2.0	2.0	0.0	04/03/1972
434	000114473	ERISVANIA FERREIRA LIMA	2.0	2.0	0.0	20/10/1972
435	000119229	JOACAZ SANTOS DA PAZ	2.0	2.0	0.0	01/01/1973
436	000118558	CLAUDEMIR ROGERIO FERREIRA DA SILVA	2.0	2.0	0.0	14/03/1973
437	000114046	WENDELL LEÃO MATIAS	2.0	2.0	0.0	07/01/1975
438	000100497	FABIAN OLIVEIRA SILVA	2.0	2.0	0.0	20/05/1975
439	000101251	MARCELO PINHEIRO DE SIQUEIRA	2.0	2.0	0.0	05/08/1975
440	000097957	JULIANA DOS SANTOS SEIXAS DO NASCIMENTO	2.0	2.0	0.0	22/02/1976
441	000106937	MARIA DAS GRAÇAS DOS SANTOS	2.0	2.0	0.0	30/07/1976
442	000118670	MAURICIO CALHEIROS DA SILVA	2.0	2.0	0.0	17/05/1977
443	000117260	PATRÍCIA LIMA DA ROCHA	2.0	2.0	0.0	13/11/1977
444	000109506	EDIVANIA FERREIRA DA SILVA	2.0	2.0	0.0	05/08/1978
445	000101706	ALMIR BATISTA DE LIMA	2.0	2.0	0.0	07/10/1978
446	000103893	CRISTIANO ALCIDES DA SILVA PAES	2.0	2.0	0.0	14/12/1978
447	000112447	JEANINE DOS SANTOS SOUZA	2.0	2.0	0.0	03/03/1979
448	000100574	ALESSANDRA ARAÚJO DA SILVA	2.0	2.0	0.0	01/07/1979
449	000108538	EUDES JOSE SA DE LIMA	2.0	2.0	0.0	14/07/1979

450	000118791	VICENTE DE PAULO DA SILVA FERREIRA	2.0	2.0	0.0	27/09/1979
451	000109696	ITENIR PEDRO DOS SANTOS JUNIOR	2.0	2.0	0.0	03/04/1981
452	000116019	JOSÉ ADAILTON JESUS DE OLIVEIRA	2.0	2.0	0.0	12/04/1981
453	000098657	SIDCLAY MOURA DO AMOR DIVINO	2.0	2.0	0.0	20/12/1981
454	000115814	CARLA PATRÍCIA CANDIDO DE ALAPENHA	2.0	2.0	0.0	02/02/1982
455	000106760	ROSICLEIDE MARIA DA SILVA	2.0	2.0	0.0	23/02/1982
456	000115512	ANDRÉ JEFFERSON ALVES DOS SANTOS	2.0	2.0	0.0	26/04/1983
457	000107391	MELINA MESSIAS DE OLIVEIRA SILVA	2.0	2.0	0.0	06/07/1983
458	000109159	CARLOS ALEXANDRE FERREIRA	2.0	2.0	0.0	31/10/1983
459	000118473	JANDERSON DE BARROS NUNES	2.0	2.0	0.0	30/04/1984
460	000112046	JOSÉ SIMÃO DA SILVA	2.0	2.0	0.0	11/05/1984
461	000109557	MARIA LUCÉLIA SOARES LEITE	2.0	2.0	0.0	13/09/1984
462	000103628	JEOVÁ CANDIDO BARBOSA	2.0	2.0	0.0	05/10/1984
463	000099762	FABIANO DOS SANTOS FEIJÓ	2.0	2.0	0.0	28/10/1984
464	000103524	ROGÉRIO PAULO DOS SANTOS MELO	2.0	2.0	0.0	22/01/1985
465	000110783	ROSEANE DE OLIVEIRA PEREIRA	2.0	2.0	0.0	27/03/1985
466	000109032	ANA INÊS DA SILVA	2.0	2.0	0.0	15/08/1985
467	000105057	ROSE ALANE BEZERRA LIMA	2.0	2.0	0.0	20/10/1985
468	000098948	ROBISVAL GOMES FERREIRA JÚNIOR	2.0	2.0	0.0	01/02/1986
469	000119031	IGOR FRANÇA AGOSTINHO DOS SANTOS	2.0	2.0	0.0	13/08/1987
470	000111954	JANAINE DA COSTA SANTOS BATISTA SANTOS	2.0	2.0	0.0	11/09/1987
471	000110257	DANFINY ROSIANE LOPES DELMIRO	2.0	2.0	0.0	28/09/1987
472	000108263	WANDERSON DA PAZ SANTOS	2.0	2.0	0.0	19/02/1988
473	000104287	YTTALO FERREIRA EMÍDIO DA SILVA	2.0	2.0	0.0	11/09/1988
474	000110288	DIOGO DUARTE DOS SANTOS	2.0	2.0	0.0	05/10/1988
475	000108322	CLEDJA MARIA SILVA COSTA	2.0	2.0	0.0	14/12/1988
476	000099593	ANA PAULA LEANDRO DE SOUZA FEIJÓ	2.0	2.0	0.0	05/01/1989
477	000108499	JESSICA VIANA DOS SANTOS PAES	2.0	2.0	0.0	07/02/1989
478	000115648	MONIQUE MAIRA LIMA ALVES	2.0	2.0	0.0	20/03/1989
479	000108957	EVANDRO LOPES DE OLIVEIRA	2.0	2.0	0.0	26/03/1989
480	000109803	LUCAS MESQUITA DOS SANTOS	2.0	2.0	0.0	24/04/1989
481	000115218	CARLEANE MELO SILVA	2.0	2.0	0.0	10/05/1989
482	000098181	JEFFERSON EVERALDO TAVARES ALVES	2.0	2.0	0.0	14/07/1989
483	000102103	CAMILA ROSE BEZERRA DE LIMA	2.0	2.0	0.0	08/09/1989
484	000115422	GEDIONY GENEUSA DA SILVA TELES	2.0	2.0	0.0	05/01/1990
485	000115832	DEISYANNE RIBEIRO DA SILVA	2.0	2.0	0.0	27/03/1990
486	000113834	MAURO JÚNIOR SANTOS	2.0	2.0	0.0	29/03/1990
487	000118419	LLDANGELS CLEMENTE DA SILVA	2.0	2.0	0.0	17/01/1991
488	000117600	ERIK DOS SANTOS OLIVEIRA	2.0	2.0	0.0	18/06/1991
489	000103369	MARIA GILVÂNIA SILVA DE OLIVEIRA	2.0	2.0	0.0	28/06/1991
490	000118770	MARIA CECÍLIA DA SILVA BASÍLIO	2.0	2.0	0.0	10/08/1991
491	000099285	LUCIMEIRE CORDEIRO DE ARAÚJO	2.0	2.0	0.0	19/03/1992
492	000114357	JÉSSICA MARIA TEIXEIRA DE LIMA	2.0	2.0	0.0	16/06/1992
493	000104528	ANIÉLI GLEICE DE SOUZA FIRMINO	2.0	2.0	0.0	03/12/1992
494	000112929	LHINIK LUCIAN LIMA DA SILVA	2.0	2.0	0.0	27/04/1993
495	000114953	LARISSA DE KÁSSIA SANTOS NEVES	2.0	2.0	0.0	03/05/1993
496	000107503	CECÍLIA FERREIRA DOS SANTOS	2.0	2.0	0.0	05/05/1993
497	000104100	DANIELA DA CONCEIÇÃO SANTOS	2.0	2.0	0.0	31/05/1993
498	000098066	GRACE KELLY DA ROCHA SILVA BARROS	2.0	2.0	0.0	12/09/1993
499	000103681	LUAN OLIVEIRA DA SILVA	2.0	2.0	0.0	08/01/1994
500	000100302	DANILO ALVES DE OLIVEIRA	2.0	2.0	0.0	20/04/1994
501	000109120	VERLANIA FERNANDES DOS SANTOS	2.0	2.0	0.0	27/06/1994
502	000108627	ARLINDO MARCKLIM SILVA SANTOS	2.0	2.0	0.0	06/10/1994
503	000102518	MICHELLE JULIANA ROSA DE SANTA BARBARA	2.0	2.0	0.0	19/10/1994
504	000105855	BRUNO ODILON DA SILVA	2.0	2.0	0.0	17/12/1994
505	000108291	MATHEUS NEVES DE SOUSA PINHEIRO	2.0	2.0	0.0	22/12/1994
506	000108480	ADRIANO DE LIMA TIBURCIO	2.0	2.0	0.0	03/04/1995
507	000107925	ISMAEL CARVALHO DO NASCIMENTO	2.0	2.0	0.0	19/05/1995
508	000103847	LUCAS ANSELMO DO NASCIMENTO	2.0	2.0	0.0	16/09/1995
509	000113383	CAIO CESAR DA SILVA SANTOS	2.0	2.0	0.0	01/10/1995
510	000100079	JÉSSICA SILVA DE ALMEIDA	2.0	2.0	0.0	23/10/1995
511	000114553	JOAO VITOR DOS SANTOS	2.0	2.0	0.0	12/11/1995
512	000115428	GESSICA CRISTINA DA SILVA REIS	2.0	2.0	0.0	28/02/1996
513	000114337	FELIPE CAFE SULINO	2.0	2.0	0.0	08/07/1996
514	000108104	LUCAS NEVES DE SOUZA PINHEIRO	2.0	2.0	0.0	02/10/1996
515	000115964	TIAGO MANOEL DA SILVA	2.0	2.0	0.0	03/11/1996
516	000118166	JAINÉ LIMA DE ALMEIDA	2.0	2.0	0.0	09/01/1997
517	000117103	PEDRO GABRIEL DE SOUZA ALVES	2.0	2.0	0.0	31/01/1997
518	000102154	ARTUR RODRIGUES DA SILVA JUNIOR	2.0	2.0	0.0	10/03/1997
519	000099820	EVDRO SILVA FERREIRA DE MELO	2.0	2.0	0.0	15/03/1997
520	000115358	JOELMA ALMEIDA DOS SANTOS	2.0	2.0	0.0	05/05/1997
521	000098986	JOÃO JÂNIO DA SILVA LIRA	2.0	2.0	0.0	24/06/1997
522	000110761	ALESSANDRO DOS SANTOS MELO	2.0	2.0	0.0	08/07/1997
523	000103850	EMERSON CONCEIÇÃO DE BRITO	2.0	2.0	0.0	14/07/1997
524	000110324	ANA PAULA DOS SANTOS EPIFÂNIO	2.0	2.0	0.0	02/09/1997
525	000103799	IVISON NEVES DE ANDRADE	2.0	2.0	0.0	06/01/1998
526	000104028	ANA LAUDICEIA DE LIMA CANUTO	2.0	2.0	0.0	04/03/1998



527	000102352	JOSÉ TARCÍSIO ROCHA AVELINO	2.0	2.0	0.0	07/07/1998
528	000097891	ORLANDO MATHEUS SILVA DE OLIVEIRA	2.0	2.0	0.0	13/07/1998
529	000101746	LETÍCIA NAIANE SILVA GAMA	2.0	2.0	0.0	08/10/1998
530	000098956	MARIANE DOS SANTOS	2.0	2.0	0.0	15/11/1998
531	000105967	ANDRIELLY RODRIGUES VERDINO	2.0	2.0	0.0	04/12/1998
532	000108123	THAYNÁ TALLYSSE PEREIRA DE OLIVEIRA	2.0	2.0	0.0	10/03/1999
533	000104094	ATILA MOREIRA DA SILVA	2.0	2.0	0.0	30/04/1999
534	000101464	LUCAS HENRIQUE NOGUEIRA DOS SANTOS	2.0	2.0	0.0	12/05/1999
535	000118105	HENRIQUE DONAVA SOUZA DOS SANTOS	2.0	2.0	0.0	13/09/1999
536	000098462	NIVEA SISLAYNE PEREIRA SIMOES DIAS	2.0	2.0	0.0	02/12/1999
537	000109155	IVANILDO DOS SANTOS ALVES	2.0	2.0	0.0	22/03/2000
538	000110813	CLEMERSON RODRIGUES SANTOS	2.0	2.0	0.0	14/06/2000
539	000112280	JONATHAN CÉLIO NEVES SOUZA DE ARAÚJO	2.0	2.0	0.0	26/08/2000
540	000100275	LAURA LETÍCIA LIMA DOS SANTOS	2.0	2.0	0.0	06/02/2001
541	000105854	JUVENAL ALVES CORREIA	2.0	2.0	0.0	25/02/2001
542	000103855	MARCELO YAN TAVARES DO NASCIMENTO COSTA	2.0	2.0	0.0	19/06/2001
543	000101615	PAULO VICTOR CORREIA DOS SANTOS	2.0	2.0	0.0	18/09/2001
544	000103729	JORDANY JONAS DA SILVA PONTES	2.0	2.0	0.0	09/10/2001
545	000114871	RUAN DANIEL MOREIRA DA SILVA	2.0	2.0	0.0	18/02/2002
546	000101704	XAYANE DOS SANTOS CAVALCANTE	2.0	2.0	0.0	11/04/2002
547	000108105	RODRIGO DA SILVA PIMENTEL XAVIER	2.0	2.0	0.0	23/05/2002
548	000112968	AMANDA SILVA DE OLIVEIRA	2.0	2.0	0.0	02/08/2002
549	000115779	KAYLANE DA SILVA BERNARDINO	2.0	2.0	0.0	13/03/2003
550	000107900	VICTOR GABRIEL CARVALHO DOS SANTOS	2.0	2.0	0.0	30/09/2003
551	000114384	JOSE ANDRE PEREIRA DA SILVA	2.0	0.0	2.0	09/07/1984
552	000099649	ROSÂNGELA DA SILVA SANTOS	2.0	0.0	2.0	02/10/1984
553	000114286	ALVARO HENRIQUE DOS SANTOS	2.0	0.0	2.0	11/01/1999
554	000112353	FABIO CAVALCANTE DA SILVA	1.9	0.0	1.9	10/09/1981
555	000113755	EDVANIA DOS SANTOS	1.9	0.0	1.9	24/11/1986
556	000101653	UBIRATAN RIBEIRO DOS SANTOS	1.9	0.0	1.9	17/01/1988
557	000105784	WELLINGTON CARLOS DOS SANTOS JUNIOR	1.9	0.0	1.9	22/05/1991
558	000119338	MARIA SOLANGE DA CONCEICAO	1.8	0.0	1.8	02/04/1966
559	000113761	GEDALVA LIMA DO CARMO	1.8	0.0	1.8	10/11/1968
560	000118880	MARIA CICERA GOMES	1.8	0.0	1.8	01/03/1970
561	000108563	MANOEL REINALDO AZEVEDO LOURO DA SILVA	1.8	0.0	1.8	11/02/1971
562	000098333	BERENICE SOUZA DOS ANJOS VILELA	1.8	0.0	1.8	08/06/1972
563	000098365	JADEILSON DA SILVA	1.8	0.0	1.8	14/12/1972
564	000117810	SÔNIA MARIA TOLÊDO DE ALBUQUERQUE	1.8	0.0	1.8	23/07/1974
565	000104565	MÁRIO VANIO DOS SANTOS	1.8	0.0	1.8	15/09/1988
566	000114686	ALEXSANDRO BEZERRA DE LIMA JUNIOR	1.8	0.0	1.8	23/04/1994
567	000116493	CYNTHYA CHRYSIANNY DE OLIVEIRA MONTEIRO	1.8	0.0	1.8	12/11/1994
568	000111549	BRUNA ANJOS DOS SANTOS	1.7	0.0	1.7	03/03/1985
569	000098613	MARCIANO OLIVEIRA RODRIGUES	1.7	0.0	1.7	09/03/1985
570	000098215	MAISY CRISTINA DE LIMA SANTOS	1.7	0.0	1.7	14/10/1987
571	000113486	POLYANA DA SILVA LIMA	1.7	0.0	1.7	10/06/1996
572	000108837	IRACI BATISTA ALVES	1.6	0.0	1.6	23/12/1956
573	000104724	VERA LUCIA ALVES DE OLIVEIRA	1.6	0.0	1.6	17/01/1974
574	000105504	MARY GLAYCE SANTOS SILVA DE LIMA	1.6	0.0	1.6	28/03/1987
575	000118641	ERICHELE DOS SANTOS LIMA	1.6	0.0	1.6	12/06/1989
576	000099546	ANDREZA DA SILVA BONZÃO	1.6	0.0	1.6	02/10/1996
577	000115550	ERICSON DOS REIS OLIVEIRA	1.6	0.0	1.6	21/05/1999
578	000113603	MARIA LUZINETE DA CONCEIÇÃO SILVA	1.5	0.0	1.5	10/12/1971
579	000113886	WENDELL JONATHAN FREIRE NUNES	1.5	0.0	1.5	23/03/2003
580	000098407	FLORACY MARIA DA CONCEIÇÃO	1.4	0.0	1.4	05/10/1955
581	000114053	MARIA VISSINEIDE TAVARES MOREIRA	1.4	0.0	1.4	10/05/1972
582	000109734	CARLINDO JOSÉ DA SILVA NETO	1.4	0.0	1.4	25/04/1984
583	000100968	ALEXANDRE ROCHA SILVA	1.4	0.0	1.4	05/10/1993
584	000107912	JOSEANO SANTOS MIRANDA	1.4	0.0	1.4	12/04/1995
585	000104791	ROSA MARIA PEREIRA DOS SANTOS	1.3	0.0	1.3	20/02/1968
586	000115117	MARIA CICERA GOMES DA SILVA	1.3	0.0	1.3	04/05/1969
587	000102944	MARIA APARECIDA JORDAN DA SILVA ARAUO	1.3	0.0	1.3	13/09/1969
588	000109481	LÍLIAN ROSE FIDELIS DOS SANTOS	1.3	0.0	1.3	01/05/1985
589	000112078	ANALISSON GABRIEL ALMEIDA NEVES	1.3	0.0	1.3	02/10/1987
590	000101564	TELMA LYRA DA SILVA	1.2	0.0	1.2	22/08/1964
591	000116591	GIVANIA DE OLIVEIRA FERNANDES	1.2	0.0	1.2	01/10/1967
592	000112949	LAUDENICE ANA DE LIMA	1.2	0.0	1.2	15/11/1970
593	000104130	SIMONE DE OLIVEIRA	1.2	0.0	1.2	05/11/1971
594	000107445	TERESA NEUMAN SANTOS DA SILVA	1.2	0.0	1.2	06/07/1973
595	000111994	RITA GUEDES DA SILVA RODRIGUES	1.2	0.0	1.2	04/08/1974
596	000118066	MARTHA CHISTINA DOS SANTOS SOARES SILVA	1.2	0.0	1.2	31/01/1975
597	000104956	ROSANGELA LOPES DA SILVA	1.2	0.0	1.2	10/09/1975
598	000111087	CLAUDIO JOSE SILVA DE GOUVEIA	1.2	0.0	1.2	25/06/1977
599	000119248	CLARA NUBIA DA SILVA PEREIRA	1.2	0.0	1.2	09/05/1978
600	000101081	FABIANA HEYLANE DA SILVA FARIAS OLIVEIRA	1.2	0.0	1.2	22/12/1980
601	000116036	CARLA POLLYANA VIANA CARVALHO AMORIM	1.2	0.0	1.2	22/11/1981
602	000108614	EDINEIDE DA SILVA MOURA	1.2	0.0	1.2	04/12/1982
603	000112652	SANDRA DA SILVA SIQUEIRA	1.2	0.0	1.2	15/01/1983

604	000109188	THIAGO LUIZ TAVARES FERREIRA	1.2	0.0	1.2	22/02/1983
605	000109042	RYKARLSON PHRANCIS DE LIMA HENRIQUE	1.2	0.0	1.2	05/07/1983
606	000119216	RITA SILVA DOS SANTOS	1.2	0.0	1.2	09/08/1983
607	000117776	DEIVID SILVA DE ALMEIDA	1.2	0.0	1.2	29/11/1983
608	000106936	BRENER LINS TAVARES DE FRANÇA	1.2	0.0	1.2	03/01/1984
609	000100707	LEANDRO JOSÉ DA SILVA	1.2	0.0	1.2	19/02/1985
610	000111945	MIKAELY WANESSA DOS SANTOS VELOSO	1.2	0.0	1.2	17/05/1985
611	000108431	LUIZ CARLOS ROCHA ALVES	1.2	0.0	1.2	14/05/1986
612	000103161	THOMAS ANDERSON RODRIGUES DA SILVA	1.2	0.0	1.2	08/06/1987
613	000105318	PRISCILLA CARINE DA SILVA CHAVES	1.2	0.0	1.2	14/04/1989
614	000100026	TALITA DE FÁTIMA DA SILVA BARROS	1.2	0.0	1.2	17/10/1990
615	000103080	DANIELE BERNARDO DA SILVA	1.2	0.0	1.2	29/10/1990
616	000101371	MAYKE MONTENEGRO DE VASCONCELOS	1.2	0.0	1.2	24/03/1995
617	000108230	THAÍS REGINA DE LIRA ROCHA	1.2	0.0	1.2	16/11/1995
618	000104680	WILLAMS SOUZA SILVA	1.2	0.0	1.2	08/04/1996
619	000112262	ADSON VIEIRA FELIX	1.2	0.0	1.2	29/08/1997
620	000098327	JACKSON FERREIRA DA SILVA	1.2	0.0	1.2	02/02/2000
621	000105555	CARMEN LUCIA RODRIGUES DE SENA	1.1	0.0	1.1	05/03/1964
622	000099390	BIANCA CRISTIANE DA CONCEIÇÃO CERQUEIRA	1.1	0.0	1.1	05/08/1982
623	000098559	SAULO HENRIQUE SANTOS DA SILVA	1.1	0.0	1.1	02/10/1988
624	000105217	LEVI FERREIRA SABINO SANTOS	1.1	0.0	1.1	05/02/2000
625	000104495	DEBORAH CECÍLIA DE PAULA SANTOS	1.1	0.0	1.1	28/03/2001
626	000118301	MAURO LIMA DA SILVA	1.0	0.0	1.0	19/08/1963
627	000113052	MARIA DO Ó SANTOS DE ALMEIDA	1.0	0.0	1.0	13/11/1964
628	000106576	EDILENE MARIA DA SILVA	1.0	0.0	1.0	23/11/1973
629	000109779	JOSÉ ROBERTO SANTANA DOS SANTOS	1.0	0.0	1.0	01/12/1977
630	000104941	CARLOS ANDRE DE OLIVEIRA SILVA	1.0	0.0	1.0	08/03/1979
631	000108450	RACKEL CANDIDA MARTINS TENORIO SOBRAL	1.0	0.0	1.0	14/07/1983
632	000103058	JOSINEIDE PEREIRA MARQUES	1.0	0.0	1.0	31/10/1984
633	000109487	JULIANA MARIA DA SILVA SANTOS	1.0	0.0	1.0	13/04/1985
634	000116843	MARIANA MAURICIO DOS SANTOS	1.0	0.0	1.0	23/05/1986
635	000115382	LUCAS MATHEUS DO CARMO SANTOS	1.0	0.0	1.0	15/04/2000
636	000117320	ITHALO NADIEL SANTOS BARROS	1.0	0.0	1.0	10/06/2001
637	000106724	MARIA ALMEIDA DOS SANTOS	0.9	0.0	0.9	20/10/1963
638	000098421	LUZIA MARIA SILVA ALEXANDRE	0.9	0.0	0.9	22/03/1975
639	000098275	MARCELA DE ALBUQUERQUE SANTOS	0.9	0.0	0.9	14/09/1988
640	000106900	NORMA BATISTA DA CRUZ PINTO	0.9	0.0	0.9	02/02/1990
641	000106390	MARCIA LAURINDO DE OLIVEIRA FRANÇA	0.8	0.0	0.8	16/07/1968
642	000108651	ADEMILSON BONFIM GÓIS BARBOSA	0.8	0.0	0.8	17/06/1988
643	000103493	ALEXSANDRA DA SILVA SANTOS	0.8	0.0	0.8	31/10/2000
644	000104772	ALDECI DA PAZ FIRMINO ALVES	0.7	0.0	0.7	08/12/1976
645	000110352	BENEDITA NETA DO NASCIMENTO	0.7	0.0	0.7	03/06/1978
646	000099953	CESAR DA SILVA OLIVEIRA	0.7	0.0	0.7	14/07/1980
647	000109107	CARLOS HENRIQUE DE JESUS BARBOSA DA SILVA	0.7	0.0	0.7	13/11/1985
648	000118490	REGIVALDO RODRIGUES TENÓRIO DE LIMA	0.7	0.0	0.7	22/10/1986
649	000103794	MARIA CRISTINA DA SILVA	0.7	0.0	0.7	16/08/1988
650	000111100	EDILENE TORRES DA SILVA	0.7	0.0	0.7	23/08/1988
651	000101292	JONATAS MARQUES DE ARAUJO	0.7	0.0	0.7	31/01/1998
652	000098717	ROSIMEIRE SILVA DOS SANTOS	0.6	0.0	0.6	29/06/1977
653	000100800	EDEILDA DA COSTA SANTOS	0.6	0.0	0.6	08/08/1977
654	000106795	DJENANE PACHECO DOS SANTOS	0.6	0.0	0.6	27/11/1977
655	000115429	VALDEREZ MENDES DE LIMA SILVA	0.6	0.0	0.6	08/08/1979
656	000105672	EDEVADO ALMIRANTE RIJO	0.6	0.0	0.6	23/04/1981
657	000111827	MICHAEL ALYSON DE LIRA NASCIMENTO	0.6	0.0	0.6	03/07/1994
658	000100926	REBECA CAVALCANTE QUARESMA	0.6	0.0	0.6	09/08/1995
659	000119510	ADRIANY RAFAELA LIMA DE SOUZA	0.6	0.0	0.6	30/08/1995
660	000110462	THAYNÁ BASTOS SILVA	0.6	0.0	0.6	04/09/1995
661	000115571	MARIA JOSÉ DA SILVA	0.5	0.0	0.5	13/07/1966
662	000114037	MARCIANO PAULINO DE LUNA	0.5	0.0	0.5	29/09/1972
663	000109301	MARIA ANTÔNIA DE OMENA	0.5	0.0	0.5	11/03/1973
664	000111353	RITA NUNES DA SILVA	0.5	0.0	0.5	28/06/1977
665	000115246	LEONELLA DOS SANTOS SILVA	0.5	0.0	0.5	15/11/1983
666	000108047	SUSAN MARIA SILVA VALENÇA	0.5	0.0	0.5	08/08/1986
667	000107616	JHONATHAS BATISTA ALENCAR	0.5	0.0	0.5	06/09/1992
668	000097940	SANDRA MARCIA SOUZA DOS SANTOS	0.4	0.0	0.4	23/07/1971
669	000105996	JOELMA PITUBA SOARES	0.4	0.0	0.4	02/01/1981
670	000098705	ROSILEIDE BEZERRA BERNARDINO DE OLIVEIRA	0.4	0.0	0.4	09/05/1983
671	000102837	ANDRESSA PRISCILA NASCIMENTO DA SILVA CORREIA	0.4	0.0	0.4	04/04/1987
672	000119704	CARLOS ALBERTO ALMEIDA DA SILVA	0.3	0.0	0.3	20/01/1972
673	000101522	JAIRO QUINTINO DOS SANTOS	0.3	0.0	0.3	18/08/1973
674	000119479	QUITERIA MONTEIRO DE CARVALHO	0.3	0.0	0.3	11/05/1976
675	000103124	JAQUELINE BARBOSA DOS SANTOS	0.3	0.0	0.3	06/08/1982
676	000107139	ARIANA MARIA DA SILVA	0.3	0.0	0.3	27/11/1983
677	000104248	ALEXANDRO LIMA DA SILVA	0.3	0.0	0.3	15/04/1984
678	000105721	MARIA CLAUDIA DA CONCEIÇÃO SITINETA SILVA	0.3	0.0	0.3	29/04/1985
679	000099075	JESUA MARIA DE ALMEIDA DA SILVA	0.3	0.0	0.3	24/02/1986
680	000101185	JISSIANE MARIA RIBEIRO DE ASSUNÇÃO	0.3	0.0	0.3	31/07/1993

681	000108407	PAULO JULIO BARBOSA VIANA	0.3	0.0	0.3	17/09/1993
682	000104932	GREISSIONE VILELA DA SILVA	0.3	0.0	0.3	04/11/1995
683	000109666	MARIA MORGANA RAMOS DA SILVA	0.3	0.0	0.3	20/10/1997
684	000113269	MÔNICA PATRICIA SABINO DOS SANTOS	0.2	0.0	0.2	28/05/1974
685	000109077	MIRIAM GABRIELLY COSTA	0.2	0.0	0.2	11/01/1988
686	000099337	ERICLES SILVA DOS SANTOS	0.2	0.0	0.2	11/02/1996
687	000100076	NELITA NORMANDO DOS SANTOS PALMEIRA	0.2	0.0	0.2	06/02/1998
688	000101388	DALLYSON ROCHA DA COSTA	0.2	0.0	0.2	08/09/1998
689	000104032	MAURÍCIO JOSÉ COSTA BORGES	0.1	0.0	0.1	30/09/1961
690	000103220	MARIA DA CONCEIÇÃO DOS SANTOS SILVA	0.1	0.0	0.1	08/12/1975
691	000114439	ALINE CRISTINA GONZAGA DOS SANTOS	0.1	0.0	0.1	06/08/1983
692	000110873	FLAVIANA DOS SANTOS ALMEIDA	0.1	0.0	0.1	09/12/1984
693	000106367	DANILO BIBIANO DOS SANTOS	0.1	0.0	0.1	12/02/1989
694	000098902	LÍVIAH DE JESUS DO NASCIMENTO	0.1	0.0	0.1	17/12/1990
695	000116279	ÉRICA FERREIRA DE LIMA DO NASCIMENTO	0.1	0.0	0.1	24/08/1992
696	000098797	DAIANE DA SILVA ARAÚJO	0.1	0.0	0.1	23/12/1999
697	000110280	LÉA GUERREIRO CAJÚ	0.0	0.0	0.0	21/10/1953
698	000106580	OSVALDO MONTEIRO	0.0	0.0	0.0	02/01/1957
699	000106289	EGINALDO ALCIDES GOMES	0.0	0.0	0.0	30/08/1959
700	000101589	SILVIA MARIA MONTEIRO BARBOSA	0.0	0.0	0.0	28/10/1959
701	000119595	RUY RICARDO LOBÃO BARRETTO	0.0	0.0	0.0	23/02/1961
702	000099667	GILSON ROBERTO SILVA	0.0	0.0	0.0	07/05/1961
703	000108669	MARIA FERNANDES	0.0	0.0	0.0	19/06/1961
704	000106606	JUVENAL HONÓRIO DE OMENA	0.0	0.0	0.0	09/02/1962
705	000099613	MARIA NADOR DE LIMA SANTOS	0.0	0.0	0.0	22/02/1962
706	000120008	JOSÉ ÉVIO DE OLIVEIRA BARROS	0.0	0.0	0.0	02/01/1963
707	000115882	JOÃO LUIZ SIDRONIO FLHO	0.0	0.0	0.0	22/02/1963
708	000101827	LEILA REJANE DOS SANTOS	0.0	0.0	0.0	14/03/1963
709	000113810	CLEDINEIDE RIBEIRO DA SILVA	0.0	0.0	0.0	23/03/1963
710	000110546	JOSINETE FERREIRA DOS SANTOS FARIAS	0.0	0.0	0.0	05/09/1963
711	000112132	HÉLVIO FERREIRA VITOR	0.0	0.0	0.0	15/09/1963
712	000106530	EDNA MARIA VICENTE DA SILVA	0.0	0.0	0.0	25/09/1963
713	000113219	RUTH SILVA NETO	0.0	0.0	0.0	19/11/1963
714	000107630	ROSÂNGELA LOPES DA SILVA	0.0	0.0	0.0	03/04/1964
715	000111342	RILDO SOARES DOS SANTOS	0.0	0.0	0.0	20/09/1964
716	000115854	ANTONIO CORREIA DE MELO	0.0	0.0	0.0	25/09/1964
717	000114842	JOSENILDA VALOZ DE OLIVEIRA	0.0	0.0	0.0	11/01/1965
718	000105781	OLINDA MARIA SANTIAGO PINHEIRO	0.0	0.0	0.0	17/07/1965
719	000115132	CLÁUDIA MARIA SANTOS DE ARAÚJO	0.0	0.0	0.0	18/12/1965
720	000098539	GILBERTO VARGAS	0.0	0.0	0.0	08/03/1966
721	000107385	JORGE GOMES FILHO	0.0	0.0	0.0	26/06/1966
722	000101906	VALÉRIA CAMELO DOS SANTOS	0.0	0.0	0.0	18/09/1966
723	000106308	LUCIDARIA RODRIGUES DA SILVA DOS SANTOS	0.0	0.0	0.0	05/12/1966
724	000110094	SUELI JANE LINO GOMES	0.0	0.0	0.0	03/01/1967
725	000108534	ANTÔNIO ALVES DOS SANTOS FILHO	0.0	0.0	0.0	11/04/1967
726	000099064	JOSÉ VANILDO ROCHA OLIVEIRA	0.0	0.0	0.0	05/05/1967
727	000117637	CLOVIS FERREIRA DE AMORIM	0.0	0.0	0.0	12/06/1967
728	000119688	ROMILDA MOREIRA ALVES SANTOS	0.0	0.0	0.0	18/09/1967
729	000117269	LEONILDA ATAIDE SEIXAS	0.0	0.0	0.0	10/11/1967
730	000108753	SIMONE ROCHA DE OLIVEIRA	0.0	0.0	0.0	13/11/1967
731	000117580	MARIA GORETE DOS SANTOS COUTINHO	0.0	0.0	0.0	20/11/1967
732	000107317	ELINEIDE BEZERRA DOS SANTOS	0.0	0.0	0.0	04/12/1967
733	000114208	MARIA DA CONCEIÇÃO REINALDO	0.0	0.0	0.0	08/12/1967
734	000098034	HILTON DA SILVA	0.0	0.0	0.0	14/12/1967
735	000115930	GILDA SIMÃO DA SILVA EUSTAQUIO	0.0	0.0	0.0	12/02/1968
736	000116056	JOSÉ RONALDO CORREIA DE MELO	0.0	0.0	0.0	28/02/1968
737	000102131	ANA CRISTINA DE BARROS LIMA DA SILVA	0.0	0.0	0.0	15/03/1968
738	000118496	JOSÉ ANTONIO DA SILVA CORDEIRO	0.0	0.0	0.0	22/10/1968
739	000109981	ELIETE DE SOUZA CRUZ	0.0	0.0	0.0	16/12/1968
740	000117608	MARIA HELENA DA SILVA	0.0	0.0	0.0	08/01/1969
741	000109264	MARCOS ANTONIO DA SILVA	0.0	0.0	0.0	21/02/1969
742	000107361	LENILDO JOSÉ DOS SANTOS	0.0	0.0	0.0	17/04/1969
743	000119551	JOSIVALDO MÁXIMO DOS SANTOS	0.0	0.0	0.0	10/05/1969
744	000111736	CLARA NUBIA NEVES DE ANDRADE	0.0	0.0	0.0	14/06/1969
745	000098303	VERA LUCIA EULINA DA COSTA	0.0	0.0	0.0	30/06/1969
746	000118910	MARIA CICERA SILVA DOS SANTOS	0.0	0.0	0.0	31/12/1969
747	000117146	ANE CLERE FERREIRA DE LIMA	0.0	0.0	0.0	12/02/1970
748	000113967	RAILTON CESAR FERREIRA MARTINS	0.0	0.0	0.0	07/04/1970
749	000105697	SANDRA IZIDORIO NOGUEIRA	0.0	0.0	0.0	08/04/1970
750	000101591	OZANA AGUSTINHO DOS SANTOS BARBOSA	0.0	0.0	0.0	20/04/1970
751	000116568	JOSÉ ESEQUIAS TEIXEIRA JUNIOR	0.0	0.0	0.0	08/06/1970
752	000110530	MARILENE SEBASTIÃO DOS SANTOS	0.0	0.0	0.0	10/06/1970
753	000118683	ITAMEIRE PONTES DOS SANTOS	0.0	0.0	0.0	26/06/1970
754	000108658	ANTONIO AUGUSTO LIRA DOS SANTOS	0.0	0.0	0.0	06/08/1970
755	000099338	BENEDITA ROCHA DOS SANTOS	0.0	0.0	0.0	07/09/1970
756	000119933	MARIA LILIOSA DOS SANTOS	0.0	0.0	0.0	02/01/1971
757	000117174	TÂNIA ZACARIAS DE OLIVEIRA	0.0	0.0	0.0	14/01/1971

758	000107577	CÍCERO NASCIMENTO DE MEDEIROS	0.0	0.0	0.0	07/02/1971
759	000118595	PETRONIO BARRETO LINS	0.0	0.0	0.0	20/02/1971
760	000117872	MARIA BETANIA DOS RAMOS	0.0	0.0	0.0	10/04/1971
761	000102097	CÍCERO AUGUSTO DA SILVA	0.0	0.0	0.0	10/08/1971
762	000105569	MÁRCIA CAVALCANTI SANTOS	0.0	0.0	0.0	11/09/1971
763	000112357	LILIA RUBIA DA SILVA SANTOS	0.0	0.0	0.0	08/10/1971
764	000104736	ELENILZA DA SILVA SANTOS	0.0	0.0	0.0	10/12/1971
765	000100923	CARLOS JORGE SANTOS DA SIVA	0.0	0.0	0.0	25/12/1971
766	000114911	EUDES OLIVEIRA DOS SANTOS	0.0	0.0	0.0	19/01/1972
767	000100636	GEAN CARLOS BEZERRA DE LIMA	0.0	0.0	0.0	01/02/1972
768	000104350	MARIA JOSE DOS SANTOS	0.0	0.0	0.0	09/03/1972
769	000105239	EDENILZA ALVES DA FÉ	0.0	0.0	0.0	21/05/1972
770	000105981	ANA CRISTINA DOS SANTOS	0.0	0.0	0.0	23/06/1972
771	000114636	MARIA ANA DE ALMEIDA SILVA	0.0	0.0	0.0	02/07/1972
772	000110823	MARIA SUELI BARBOSA VIANA	0.0	0.0	0.0	06/08/1972
773	000109646	MARIA LUCIENE BATISTA	0.0	0.0	0.0	20/08/1972
774	000109375	FLÁVIA MARIA SANTOS DE LIMA LINS	0.0	0.0	0.0	15/09/1972
775	000120179	CLAUDIA CRISTINA FERREIRA COSTA	0.0	0.0	0.0	11/11/1972
776	000108328	MARIA CRISTINA PEREIRA MACIEL TENÓRIO CARMO	0.0	0.0	0.0	28/12/1972
777	000098382	MARIA CÍCERA PEDRO DA SILVA	0.0	0.0	0.0	12/01/1973
778	000109247	JOSEANE TELES	0.0	0.0	0.0	25/03/1973
779	000100317	VANDETE CAMPOS MELO	0.0	0.0	0.0	31/03/1973
780	000102959	ARLEIDE MARIA DE OLIVEIRA	0.0	0.0	0.0	29/04/1973
781	000108966	LUZIENE DE OLIVEIRA SANTOS	0.0	0.0	0.0	09/05/1973
782	000104462	MARIA RITA DE MEDEIROS PEREIRA	0.0	0.0	0.0	10/05/1973
783	000104718	VALDINEIDE ROCHA DA SILVA	0.0	0.0	0.0	23/06/1973
784	000100339	ROBERVAL SOARES DE MORAES	0.0	0.0	0.0	01/07/1973
785	000098018	ELIANE DANTAS DO NASCIMENTO	0.0	0.0	0.0	11/07/1973
786	000103272	WANDERLEY ALMEIDA DA SILVA	0.0	0.0	0.0	04/08/1973
787	000106030	JOSÉ WILLIANS DE MELO	0.0	0.0	0.0	21/09/1973
788	000101833	LUIZ HENRIQUE SILVA CAVALCANTI	0.0	0.0	0.0	05/11/1973
789	000108158	MARCOS DE CERQUEIRA FREIRE	0.0	0.0	0.0	04/12/1973
790	000098930	ELINE DA SILVA MENEZES	0.0	0.0	0.0	28/12/1973
791	000119597	JOANA D ARC SILVA DE MENDONÇA ATAIDE	0.0	0.0	0.0	08/03/1974
792	000111536	EDNA DOS SANTOS	0.0	0.0	0.0	19/07/1974
793	000112323	SEBASTIÃO CRISTIANO SOARES DE OLIVEIRA	0.0	0.0	0.0	12/10/1974
794	000101697	IZABEL CRISTINA SILVA DE ALBUQUERQUE	0.0	0.0	0.0	25/10/1974
795	000115726	MANOEL MESSIAS VIEIRA LIMA	0.0	0.0	0.0	15/11/1974
796	000101914	JANETE DE MOURA GAMA	0.0	0.0	0.0	28/12/1974
797	000116711	IZABEL CRISTINA OLIVEIRA DE SÁ	0.0	0.0	0.0	19/01/1975
798	000106672	JANE SUELLY BARBOSA DOS SANTOS	0.0	0.0	0.0	11/03/1975
799	000116105	JOSE HIGINO DE CARVALHO FILHO	0.0	0.0	0.0	07/05/1975
800	000098254	MÁRCIA MUNIZ DE OLIVEIRA NOGUEIRA	0.0	0.0	0.0	15/05/1975
801	000117670	ALAICE VICENTE DA SILVA	0.0	0.0	0.0	05/06/1975
802	000112437	JOSIANE SILVA DOS SANTOS	0.0	0.0	0.0	20/06/1975
803	000109177	MARCO ANTONIO PORTO DE FRANÇA	0.0	0.0	0.0	01/09/1975
804	000107789	ALEXANDRE DA SILVA ARAUJO	0.0	0.0	0.0	19/09/1975
805	000108260	MARIA TAVARES DA SILVA	0.0	0.0	0.0	06/10/1975
806	000100400	ALEXANDRE SANTOS DA ROCHA	0.0	0.0	0.0	06/10/1975
807	000108899	KÁTIA SHEILIA FERNANDES DUARTE	0.0	0.0	0.0	18/10/1975
808	000107776	RONDINELI DE AZEVEDO MAIA	0.0	0.0	0.0	31/12/1975
809	000113693	CLAUDEMIR SOARES DA SILVA	0.0	0.0	0.0	28/01/1976
810	000118295	GILVAN DA SILVA SANTOS	0.0	0.0	0.0	06/02/1976
811	000106164	FRANK CESAR BARROS DA SILVA	0.0	0.0	0.0	10/03/1976
812	000104706	JORGE LOPES DINIZ JUNIOR	0.0	0.0	0.0	17/04/1976
813	000111428	ROSIMEIRE DOS SANTOS BARROS	0.0	0.0	0.0	27/04/1976
814	000118851	LUCINES SANTOS DA ROCHA	0.0	0.0	0.0	01/05/1976
815	000117211	CARLOS BRASILIANO DOS SANTOS	0.0	0.0	0.0	11/05/1976
816	000105789	MARIA VERONICA DOS SANTOS	0.0	0.0	0.0	24/06/1976
817	000114111	MARIA DE FÁTIMA DOS SANTOS	0.0	0.0	0.0	05/07/1976
818	000108921	EDVANIA LOPES DA SILVA	0.0	0.0	0.0	26/07/1976
819	000108484	JEANE FERREIRA DOS SANTOS	0.0	0.0	0.0	25/08/1976
820	000099468	ANA LÚCIA DE OLIVEIRA PARANHOS PRADO	0.0	0.0	0.0	16/09/1976
821	000120160	ALEX GOMES LIMA	0.0	0.0	0.0	20/10/1976
822	000106274	CARLOS GILBERTO DOS SANTOS NASCIMENTO	0.0	0.0	0.0	02/11/1976
823	000106709	ANA CRISTINA FELIX DOS SANTOS	0.0	0.0	0.0	05/11/1976
824	000103509	ISAAC PINTO DE MOURA	0.0	0.0	0.0	10/11/1976
825	000098312	JOSILEIDE PEREIRA DOS SANTOS	0.0	0.0	0.0	17/11/1976
826	000106578	JOSÉ RICARDO SILVA DOS SANTOS	0.0	0.0	0.0	29/11/1976
827	000114733	DORGIVANIO DA SILVA SANTOS	0.0	0.0	0.0	02/01/1977
828	000120004	ALBERTO FRANÇA LEAL	0.0	0.0	0.0	10/04/1977
829	000108923	SERINEIDE DA SILVA GARCIA	0.0	0.0	0.0	19/04/1977
830	000111263	MARIA GLAUCIENE SILVA DE OLIVEIRA	0.0	0.0	0.0	25/04/1977
831	000112754	SANDRA MARIA DE FREITAS SANTOS	0.0	0.0	0.0	12/06/1977
832	000111207	ROSANGELA MARIA DE OLIVEIRA	0.0	0.0	0.0	15/06/1977
833	000118986	LUCIANO FERREIRA DINIZ	0.0	0.0	0.0	15/06/1977
834	000102115	ADRIANA SANTOS DA SILVA TENÓRIO	0.0	0.0	0.0	27/06/1977



835	000120202	JAQUELINE MARIA DA SILVA SANTOS	0.0	0.0	0.0	06/07/1977
836	000100231	MAGNA DOS SANTOS GONÇALVES	0.0	0.0	0.0	15/07/1977
837	000113942	SELMA CARDOSO DA SILVA	0.0	0.0	0.0	20/07/1977
838	000110249	ELIVANIA VILAÇA DE SOUZA	0.0	0.0	0.0	17/08/1977
839	000099916	IRENE DA SILVA INACIO	0.0	0.0	0.0	23/08/1977
840	000119672	MARIA SEBASTIANA SILVA SANTOS	0.0	0.0	0.0	06/09/1977
841	000104128	MARYLAND DOS SANTOS GOMES	0.0	0.0	0.0	18/10/1977
842	000109265	JOSÉ RONALDO SANTOS DE OLIVEIRA	0.0	0.0	0.0	12/11/1977
843	000109472	GUSTAVO HENRIQUE DO NASCIMENTO	0.0	0.0	0.0	19/11/1977
844	000115833	DELSON CRISTIANO DA SILVA FARIAS	0.0	0.0	0.0	01/12/1977
845	000108077	JAILSON JOSÉ DA SILVA	0.0	0.0	0.0	20/12/1977
846	000116238	EVANDRO DA SILVA SANTOS	0.0	0.0	0.0	01/01/1978
847	000119522	FERNANDA MARINHO MIRANDA	0.0	0.0	0.0	02/01/1978
848	000105287	DANIELA MOREIRA DOS SANTOS	0.0	0.0	0.0	04/01/1978
849	000100011	ALINE GOMES CALHEIROS	0.0	0.0	0.0	07/01/1978
850	000112443	ROBERTO FREIRE ARAUJO	0.0	0.0	0.0	24/01/1978
851	000099708	JOSIVALDO DOS SANTOS	0.0	0.0	0.0	02/04/1978
852	000116801	JOSÉ CLAUDEVAN ALVES	0.0	0.0	0.0	24/04/1978
853	000099522	ANDRÉ NEOLAN DA SILVA	0.0	0.0	0.0	30/05/1978
854	000109503	MARICELIA DA SILVA ALVES	0.0	0.0	0.0	17/06/1978
855	000117440	FRANCISCO DE ASSIS ROCHA DA SILVA	0.0	0.0	0.0	26/07/1978
856	000100594	ANTONIO CARLOS DA SILVA	0.0	0.0	0.0	30/08/1978
857	000101849	ANDRÉA CRESIA DOS SANTOS	0.0	0.0	0.0	06/09/1978
858	000108461	SILVANIA DA PAZ FIRMINO	0.0	0.0	0.0	13/09/1978
859	000117273	CASSIA REJANE SILVA	0.0	0.0	0.0	19/10/1978
860	000110119	KARINNE EMANUELLE DE ALMEIDA BARRETO	0.0	0.0	0.0	25/11/1978
861	000119575	MARIA ANGÉLICA SANTOS DE ASSIS	0.0	0.0	0.0	20/12/1978
862	000098685	JOSÉ ALEXANDRE GALVÃO DA SILVA	0.0	0.0	0.0	07/01/1979
863	000098140	JOSÉ MARCELO DA SILVA	0.0	0.0	0.0	09/01/1979
864	000104750	ADRIANO OLIMPIO MACEDO	0.0	0.0	0.0	23/01/1979
865	000105438	ROBSON SANTOS ALBUQUERQUE	0.0	0.0	0.0	21/02/1979
866	000120191	LUIS AFONSO COSTA RODAS JÚNIOR	0.0	0.0	0.0	26/04/1979
867	000103154	MARCELO FERNANDO ROMUALDO DE LIMA	0.0	0.0	0.0	28/04/1979
868	000111796	AMARA LUIZA DA SILVA	0.0	0.0	0.0	28/04/1979
869	000111739	MICHELLE ALEXSANDRA TAVARES SILVESTRE	0.0	0.0	0.0	02/06/1979
870	000098857	VILMA DE ARAÚJO MOURA	0.0	0.0	0.0	03/06/1979
871	000107938	DANIELA MARQUES DA SILVA	0.0	0.0	0.0	03/06/1979
872	000101281	CARLOS EDUARDO BARROS DE ANDRADE	0.0	0.0	0.0	02/07/1979
873	000117086	ALEXSANDRO BATISTA FERREIRA	0.0	0.0	0.0	09/07/1979
874	000099805	JOSILEIA PETRONILA DE ARAÚJO	0.0	0.0	0.0	20/07/1979
875	000116731	MARCELO TEIXEIRA FERREIRA	0.0	0.0	0.0	21/07/1979
876	000116672	ROSEANE RODRIGUES DOS SANTOS VIANA	0.0	0.0	0.0	27/07/1979
877	000102005	MARIA NELY BATISTA DE MELO	0.0	0.0	0.0	09/08/1979
878	000118472	EDNINA CHAVES DOS SANTOS	0.0	0.0	0.0	10/09/1979
879	000100581	MAURICEA ANACLETO SANTIAGO	0.0	0.0	0.0	13/09/1979
880	000114731	CLAUDEANE MANUELA DA SILVA	0.0	0.0	0.0	30/09/1979
881	000102323	ALEXANDRE MÁRCIO RÉGO CAFÉ	0.0	0.0	0.0	14/10/1979
882	000117573	ROSENILDA DA CONCEIÇÃO SANTOS	0.0	0.0	0.0	22/10/1979
883	000104938	GLAICE LIDIANY DA SILVA TENÓRIO PATRÍCIO	0.0	0.0	0.0	06/01/1980
884	000111615	LENILDA MARIA DA SILVA	0.0	0.0	0.0	10/01/1980
885	000119683	FABIANA OLIVEIRA TRINDADE	0.0	0.0	0.0	22/01/1980
886	000116899	ELIANE SOARES DE LIMA	0.0	0.0	0.0	03/02/1980
887	000113244	THIAGO DE ALBUQUERQUE SANTOS	0.0	0.0	0.0	22/02/1980
888	000117804	JAREDES OLIVEIRA DOS SANTOS	0.0	0.0	0.0	20/04/1980
889	000115877	GERSON FERREIRA DOS SANTOS	0.0	0.0	0.0	02/05/1980
890	000111539	JANESON PEREIRA DA SILVA	0.0	0.0	0.0	04/06/1980
891	000117105	JEANNINE MELO DA SILVA	0.0	0.0	0.0	08/07/1980
892	000104573	CARLA SIMONE SOARES DE SOUZA	0.0	0.0	0.0	08/07/1980
893	000109525	ALEXSANDRO DE OLIVEIRA LIMA	0.0	0.0	0.0	25/07/1980
894	000101617	TEREZA CRISTINA DOS SANTOS	0.0	0.0	0.0	31/08/1980
895	000113767	MARCELO HENRIQUE DE FREITAS SANTOS	0.0	0.0	0.0	03/10/1980
896	000111284	ANDRÉ SANTOS DE MENDONÇA	0.0	0.0	0.0	10/10/1980
897	000119405	ANDRÉIA SILVA DE LIMA	0.0	0.0	0.0	12/10/1980
898	000113781	SUELI CARLOS FILHO SILVA	0.0	0.0	0.0	25/10/1980
899	000106064	MIRIAN BATISTA DA SILVA	0.0	0.0	0.0	06/11/1980
900	000111851	JÚLIO CÉSAR ALMEIDA SILVA	0.0	0.0	0.0	27/11/1980
901	000109687	JAMERSON DA SILVA LEITE	0.0	0.0	0.0	16/12/1980
902	000102224	MARIA CRISTINA DA SILVA	0.0	0.0	0.0	24/12/1980
903	000112105	JEADRIANA DA SILVA	0.0	0.0	0.0	31/01/1981
904	000114681	LUIZ EDUARDO DA SILVA SANTOS	0.0	0.0	0.0	18/02/1981
905	000105548	MÁRCIA MARIA DE OLIVEIRA	0.0	0.0	0.0	10/03/1981
906	000105047	GILVANETE MARIA DA SILVA	0.0	0.0	0.0	10/03/1981
907	000109706	JOSIEL SANTOS PEREIRA	0.0	0.0	0.0	11/03/1981
908	000108999	CÍCERO JOSÉ DE MELO	0.0	0.0	0.0	23/04/1981
909	000114372	JULIENE FORTUNATO DA SILVA	0.0	0.0	0.0	12/05/1981
910	000108751	MARIA ELIANE ARCANJO DA SILVA	0.0	0.0	0.0	27/05/1981
911	000115671	ENIO CIRILO DE BARROS SILVA	0.0	0.0	0.0	08/06/1981

912	000106334	ALEXSANDRO DE BARROS	0.0	0.0	0.0	16/06/1981
913	000115620	GRAZIELA LOPES PEREIRA GARCIA	0.0	0.0	0.0	18/06/1981
914	000118523	ROZILENE BAZILIO DE BARROS FREITAS	0.0	0.0	0.0	10/07/1981
915	000098214	ANDRÉA DA SILVA DEMÉZIO	0.0	0.0	0.0	30/07/1981
916	000107442	EDUARDO BEZERRA	0.0	0.0	0.0	26/08/1981
917	000106567	WILLAMS DOS SANTOS DOMINGOS	0.0	0.0	0.0	26/08/1981
918	000100437	ANDERSON CARLOS BEZERRA JANUÁRIO	0.0	0.0	0.0	28/08/1981
919	000098061	JOSILDA QUITÉRIA DE LIMA	0.0	0.0	0.0	18/09/1981
920	000099245	MANOELA EMILIA LIMA MALTA	0.0	0.0	0.0	18/09/1981
921	000110900	NÚBIA WANESSA DOS SANTOS SILVA	0.0	0.0	0.0	25/09/1981
922	000113250	FABRICE DE SOUZA OLIVEIRA	0.0	0.0	0.0	05/10/1981
923	000114927	PAULO BARTOLOMEU SILVA DE CARVALHO NETO	0.0	0.0	0.0	05/10/1981
924	000097974	WELDJA JAKELINE DA SILVA LIMA	0.0	0.0	0.0	09/10/1981
925	000108145	ROSINEIDE MARIA DA SILVA	0.0	0.0	0.0	15/10/1981
926	000117952	MARCIO ROBERTO MONTEIRO	0.0	0.0	0.0	26/11/1981
927	000105850	MARIA CRISTINA PEIXOTO DA SILVA	0.0	0.0	0.0	20/01/1982
928	000107072	TATIANA GOMES DOS SANTOS	0.0	0.0	0.0	03/02/1982
929	000104839	KELLY POLLIANNE DOS SANTOS ASSIS	0.0	0.0	0.0	04/02/1982
930	000113289	LUCIANA MARIA NASCIMENTO DOS SANTOS	0.0	0.0	0.0	25/03/1982
931	000115155	POLYANI VILELA ALBINO	0.0	0.0	0.0	19/04/1982
932	000110361	ITALO TIAGO ANDRE DOS SANTOS	0.0	0.0	0.0	27/06/1982
933	000117458	FABIANO GUSTAVO DO NASCIMENTO	0.0	0.0	0.0	02/10/1982
934	000098391	PATRÍCIA APRÍGIO DO NASCIMENTO LIMA	0.0	0.0	0.0	08/12/1982
935	000115380	JULIANO CÉSAR DOS SANTOS SILVA	0.0	0.0	0.0	27/12/1982
936	000107061	MARIA ISABEL DOS SANTOS	0.0	0.0	0.0	31/01/1983
937	000102195	RENATA CRISTINA DE LIMA CORREIA	0.0	0.0	0.0	26/02/1983
938	000103088	TATIANE SIBALDO DE AMORIM	0.0	0.0	0.0	25/03/1983
939	000103231	MARIA IRACELLE DA SILVA OLIVEIRA	0.0	0.0	0.0	28/03/1983
940	000112316	JULIANA PEREIRA DA SILVA	0.0	0.0	0.0	14/04/1983
941	000098812	ERIKA MARIA DA SILVA LIMA	0.0	0.0	0.0	20/04/1983
942	000100538	ALINE PATRICIA DE OLIVEIRA MELO	0.0	0.0	0.0	08/05/1983
943	000104607	TAYLYSSE UYRY SHOYANNE DOS SANTOS CIRILO EUSÉBIO	0.0	0.0	0.0	25/06/1983
944	000104933	EDNELMA ARAÚJO SILVA GOMES	0.0	0.0	0.0	02/07/1983
945	000107490	MARIA IZABEL DE SOUZA RAMOS	0.0	0.0	0.0	31/07/1983
946	000113312	ANDRÉA DA SILVA GOMES SANTOS	0.0	0.0	0.0	14/09/1983
947	000101647	RAQUEL VENÂNCIO DA SILVA SOARES	0.0	0.0	0.0	21/09/1983
948	000107364	SILZA GRACIELE SILVA DE ANSELMO	0.0	0.0	0.0	26/09/1983
949	000117240	FÁBRICIA BATISTA CORRERIA DE ATAIDE	0.0	0.0	0.0	11/10/1983
950	000115576	RODRIGO RESENDE RAMOS PAIVA	0.0	0.0	0.0	01/11/1983
951	000107515	EMERSON DEIVYT SALES DOS SANTOS	0.0	0.0	0.0	06/11/1983
952	000119252	ANDERSON WILLIAMS DA SILVA SANTOS	0.0	0.0	0.0	10/11/1983
953	000106809	ELIANE MARIA DA SILVA	0.0	0.0	0.0	25/12/1983
954	000109138	FLAVIA VALENTIN DA SILVA	0.0	0.0	0.0	14/01/1984
955	000098394	CILENE VIEIRA ALVES	0.0	0.0	0.0	14/01/1984
956	000100811	ANA PAULA LOURENÇO DA SILVA	0.0	0.0	0.0	22/01/1984
957	000108804	JULIANA OLIVEIRA DA SILVA	0.0	0.0	0.0	24/01/1984
958	000098542	GILVANIA ROZENDO DOS REIS	0.0	0.0	0.0	24/01/1984
959	000115996	ELTON CÍCERO CABRAL DO NASCIMENTO	0.0	0.0	0.0	26/01/1984
960	000102903	ANTÔNIO CARLOS DA SILVA MARTINS	0.0	0.0	0.0	26/01/1984
961	000109462	EDVAN SANTOS DA SILVA	0.0	0.0	0.0	10/02/1984
962	000101266	LILIANE LIMA DA SILVA	0.0	0.0	0.0	02/03/1984
963	000112569	ALINE VIEIRA DOS SANTOS BEZERRA	0.0	0.0	0.0	13/03/1984
964	000114035	WELLINGTON THIAGO DOS SANTOS COSTA	0.0	0.0	0.0	30/03/1984
965	000099215	ANNE LARISSA NEPOMUCENO SILVA	0.0	0.0	0.0	04/04/1984
966	000111389	FABRÍCIA ALEXANDRE DE HOLANDA	0.0	0.0	0.0	16/04/1984
967	000115335	WELLINGTON PEREIRA RIBEIRO	0.0	0.0	0.0	26/04/1984
968	000104866	ANA REGINA DOS SANTOS	0.0	0.0	0.0	29/04/1984
969	000112885	IGLESIA MARIA FLORES DA SILVA	0.0	0.0	0.0	18/05/1984
970	000106608	ROSE FABIANE XAVIER CORDEIRO	0.0	0.0	0.0	08/06/1984
971	000102359	VAVALTER FERREIRA DOA SILVA	0.0	0.0	0.0	11/08/1984
972	000106918	ADRIANA CAVALCANTE TRIBUTINO DA SILVA	0.0	0.0	0.0	26/08/1984
973	000103335	LUCIANA MARQUES DO NASCIMENTO	0.0	0.0	0.0	29/08/1984
974	000099009	DAYSIANE NASCIMENTO PEREIRA	0.0	0.0	0.0	18/09/1984
975	000104635	ISABEL FERREIRA DA SILVA	0.0	0.0	0.0	30/09/1984
976	000112801	ISABEL CRISTINA NANTES DA SILVA	0.0	0.0	0.0	02/10/1984
977	000115851	JACKSON DOS SANTOS MELO	0.0	0.0	0.0	07/10/1984
978	000100559	ARYANNA CYNTHYA DE MELO FERREIRA	0.0	0.0	0.0	18/10/1984
979	000097902	JOAO WEINE DE ALMEIDA DA SILVA	0.0	0.0	0.0	21/10/1984
980	000115554	GUSTAVOS BARBOSA ALVES	0.0	0.0	0.0	08/11/1984
981	000110786	MARIA CELIA DA SILVA	0.0	0.0	0.0	08/11/1984
982	000098573	MARIA LUIZA ROCHA DE OLIVEIRA	0.0	0.0	0.0	25/12/1984
983	000106407	CINTIA VANESSA COSTA SALES	0.0	0.0	0.0	22/01/1985
984	000103613	JONATAS BATISTA LIMA	0.0	0.0	0.0	08/02/1985
985	000116582	MICHELINE MOREIRA DA SILVA	0.0	0.0	0.0	28/02/1985
986	000104142	GISELIA REGINA SANTOS DO NASCIMENTO	0.0	0.0	0.0	02/03/1985
987	000115229	RAFAELA GOMES DE MELO	0.0	0.0	0.0	12/03/1985
988	000104438	ANDREA CASSIA DOS SANTOS NASCIMENTO	0.0	0.0	0.0	15/03/1985

989	000114575	ANDREA DOS SANTOS SILVA	0.0	0.0	0.0	16/03/1985
990	000106798	MEIRE HELEN DOS SANTOS	0.0	0.0	0.0	09/05/1985
991	000114367	CHARLES SILVA DE FREITAS	0.0	0.0	0.0	22/05/1985
992	000109652	SILVANEIDE SOARES SILVA	0.0	0.0	0.0	27/05/1985
993	000098323	JOSÉ MOACIR DE ARAÚJO NETO	0.0	0.0	0.0	10/06/1985
994	000108693	EFRAIN AUGUSTO DOS SANTOS	0.0	0.0	0.0	23/06/1985
995	000119767	ROSILENE DA SILVA DUARTE	0.0	0.0	0.0	10/07/1985
996	000114389	GILVANIA RIBEIRO GALVAO	0.0	0.0	0.0	14/07/1985
997	000103542	RAQUEL ROSE FERREIRA ROSALINO	0.0	0.0	0.0	31/07/1985
998	000102969	DARLANE OLIVEIRA DA SILVA	0.0	0.0	0.0	02/08/1985
999	000110167	PAULO RICARDO SILVA OLIVEIRA	0.0	0.0	0.0	07/09/1985
1000	000108929	JOSÉ CARLOS BARBOSA SILVA	0.0	0.0	0.0	07/09/1985
1001	000098364	LUANDA EMELY DE LIMA SOUZA	0.0	0.0	0.0	08/09/1985
1002	000098686	FERNANDO NICOLAU DOS SANTOS	0.0	0.0	0.0	09/09/1985
1003	000116577	NEILZA BATISTA DOS SANTOS	0.0	0.0	0.0	18/09/1985
1004	000110377	WELLINGTÂNIA MOREIRA ALVES	0.0	0.0	0.0	27/10/1985
1005	000109546	ROBERTA DE LIMA RODRIGUES SANTOS	0.0	0.0	0.0	14/11/1985
1006	000107511	MARIA VERONICA TERTO DA SILVA	0.0	0.0	0.0	18/11/1985
1007	000109753	THALINE GABRIELA GALINDO JANUARIO DOS SANTOS	0.0	0.0	0.0	29/11/1985
1008	000101108	ROSECLEIDE GOMES DA SILVA	0.0	0.0	0.0	23/01/1986
1009	000116623	JOSÉ ALEXSANDRO DOS SANTOS	0.0	0.0	0.0	29/01/1986
1010	000097942	EDIVÂNIO DOS SANTOS OLIVEIRA	0.0	0.0	0.0	18/03/1986
1011	000119565	VITOR PAULO LIMA DOS SANTOS	0.0	0.0	0.0	20/03/1986
1012	000106962	EDIVANIA ALVES DOS SANTOS	0.0	0.0	0.0	01/04/1986
1013	000104987	ADRIANA BALBINO SANTOS	0.0	0.0	0.0	17/04/1986
1014	000117267	DANIELLE DOS SANTOS MOREIRA	0.0	0.0	0.0	30/04/1986
1015	000112876	ARQUILANIO OLIVEIRA FERNANDES	0.0	0.0	0.0	14/05/1986
1016	000101741	ADRIANO DA SILVA	0.0	0.0	0.0	26/05/1986
1017	000118501	JOSÉ PAULO DA SILVA OLIVEIRA	0.0	0.0	0.0	28/07/1986
1018	000116805	LILIANE SILVA DOS SANTOS BATISTA	0.0	0.0	0.0	01/08/1986
1019	000117778	MAKSUEL PAULO DOS SANTOS	0.0	0.0	0.0	21/08/1986
1020	000112933	DANIELA MACIEL ASSIS DE MOURA	0.0	0.0	0.0	26/08/1986
1021	000105308	UDELANE THAISA DOS SANTOS SOUZA	0.0	0.0	0.0	20/09/1986
1022	000107068	ANA PAULA ALVES DA SIL	0.0	0.0	0.0	02/10/1986
1023	000115270	WILMA PEREIRA RIBEIRO	0.0	0.0	0.0	09/10/1986
1024	000115427	DAVID ANDERSON DA SILVA GOMES	0.0	0.0	0.0	22/10/1986
1025	000105129	VANESSA SILVA DE SANTANA	0.0	0.0	0.0	11/12/1986
1026	000103180	STALLONE DE LIMA DUARTE	0.0	0.0	0.0	23/12/1986
1027	000119172	FABIANA CAXIADO DA SILVA	0.0	0.0	0.0	30/12/1986
1028	000103177	JOSENILDA BARBOSA DA SILVA	0.0	0.0	0.0	12/01/1987
1029	000103420	TAMIRES MARIA DA CONCEIÇÃO	0.0	0.0	0.0	17/01/1987
1030	000108169	NIEDJA FRANCISCO DA SILVA	0.0	0.0	0.0	15/02/1987
1031	000108384	JULIERME MACIEL CARDOSO	0.0	0.0	0.0	22/02/1987
1032	000119176	THAISA MARIA DE MELO ROSENDO	0.0	0.0	0.0	29/03/1987
1033	000106654	ANA CLÁUDIA DA SILVA	0.0	0.0	0.0	13/05/1987
1034	000115729	THIAGO FERREIRA DA SILVA	0.0	0.0	0.0	01/06/1987
1035	000114498	CARLIANE COSTA SANTOS	0.0	0.0	0.0	19/06/1987
1036	000117765	NIEDJA CLAUDIA PINHEIRO DA SILVA	0.0	0.0	0.0	06/07/1987
1037	000108683	ANA PATRÍCIA FLORENTINO DA SILVA	0.0	0.0	0.0	16/08/1987
1038	000102930	GERLANE MARIA DA SILVA	0.0	0.0	0.0	26/08/1987
1039	000104023	LUIS FERNANDO DA SILVA LIMA	0.0	0.0	0.0	29/09/1987
1040	000118183	LEILANE MARTHA DA SILVA MACHADO	0.0	0.0	0.0	23/10/1987
1041	000099832	GLAUCIA PINHEIRO DA SILVA	0.0	0.0	0.0	30/10/1987
1042	000116764	WALLACE RODRIGO DE OLIVEIRA CRUZ	0.0	0.0	0.0	31/10/1987
1043	000112504	JÚLIO CÉSAR CAMPOS DE MORAES	0.0	0.0	0.0	10/11/1987
1044	000100278	MONIQUE RIBEIRO VILELA	0.0	0.0	0.0	05/12/1987
1045	000114246	LUCAS PINA GOIS DE ARAÚJO	0.0	0.0	0.0	14/12/1987
1046	000100991	ELAINE CRISTINA MORAIS DA SILVA	0.0	0.0	0.0	06/01/1988
1047	000109374	EDJANE ALBUQUERQUE DA SILVA	0.0	0.0	0.0	10/02/1988
1048	000118983	JOSÉ MESSIAS DA SILVA	0.0	0.0	0.0	13/02/1988
1049	000107128	ANA KARLA DA SILVA SANTOS	0.0	0.0	0.0	22/03/1988
1050	000112920	GENILZA DOS SANTOS SOUZA	0.0	0.0	0.0	24/03/1988
1051	000114734	LIDNE CORREIA	0.0	0.0	0.0	25/03/1988
1052	000103931	MÁRCIA EMÍDIO DOS SANTOS	0.0	0.0	0.0	01/04/1988
1053	000103715	RENAN ARTHUR DA SILVA SANTOS	0.0	0.0	0.0	07/04/1988
1054	000107052	ÍTALA KALINE SANTOS DA SILVA	0.0	0.0	0.0	15/04/1988
1055	000116673	ALANA VANDERLEY DA SILVA	0.0	0.0	0.0	03/06/1988
1056	000119949	VERÔNICA MARIA LAMENHA DOS SANTOS	0.0	0.0	0.0	30/06/1988
1057	000109355	JULIANA DE SOUZA FERREIRA	0.0	0.0	0.0	19/08/1988
1058	00011797	FABIANA MARIA FERREIRA FERRO	0.0	0.0	0.0	21/08/1988
1059	000100834	ROSELANE DA SILVA MOREIRA	0.0	0.0	0.0	10/09/1988
1060	000110848	DANYELLE DE MENDONÇA SANTOS SILVA	0.0	0.0	0.0	02/11/1988
1061	000108754	SOLANGE FERREIRA DE MELO	0.0	0.0	0.0	18/11/1988
1062	000110948	PATRICIO EVARISTO DA SILVA	0.0	0.0	0.0	22/11/1988
1063	000097871	TAMIRES SANTOS RODRIGUES	0.0	0.0	0.0	29/11/1988
1064	000106806	KATIUSCIA OLIVEIRA DOS SANTOS	0.0	0.0	0.0	05/12/1988
1065	000107804	MAYARA VIVIANE MENDONÇA DOS SANTOS	0.0	0.0	0.0	02/01/1989

1066	000120085	TATIANE FARIAS COSTA DO NASCIMENTO	0.0	0.0	0.0	08/02/1989
1067	000119891	MARIA DE FÁTIMA FERNANDES DOS SANTOS NASCIMENTO	0.0	0.0	0.0	26/02/1989
1068	000119892	LEONICE SILVA	0.0	0.0	0.0	18/03/1989
1069	000112193	JUCIARA DA SILVA SANTOS DE LIMA	0.0	0.0	0.0	25/03/1989
1070	000111387	RAPHAELA DOS SANTOS BARRETO	0.0	0.0	0.0	30/03/1989
1071	000116398	MARCIEL JOSE DA SILVA	0.0	0.0	0.0	14/04/1989
1072	000101276	ANGÉLICA DAYLLARIA CORREIA LIMA	0.0	0.0	0.0	27/04/1989
1073	000111352	ALINE MELO RODRIGUES	0.0	0.0	0.0	04/05/1989
1074	000104316	ARIANA DA CONCEIÇÃO FERREIRA	0.0	0.0	0.0	24/05/1989
1075	000109310	ALINE MARIA DOS SANTOS	0.0	0.0	0.0	26/05/1989
1076	000106321	CLEVERSON GUEDES LEITE	0.0	0.0	0.0	15/06/1989
1077	000097844	JOSIANE BEZERRA DA SILVA	0.0	0.0	0.0	16/07/1989
1078	000108727	CLEIZIVÂNIA GALVÃO CHAVES FERREIRA	0.0	0.0	0.0	10/08/1989
1079	000116930	GIRLANE SOARES DE LIMA	0.0	0.0	0.0	17/08/1989
1080	000107990	ANGELICA MARIA DO NASCIMENTO	0.0	0.0	0.0	24/08/1989
1081	000113131	TATIANI DOS SANTOS	0.0	0.0	0.0	29/08/1989
1082	000098177	RENATA TACIANA BRASILEIRO DA SILVA	0.0	0.0	0.0	07/09/1989
1083	000101838	JULIEL MORAIS DO NASCIMENTO	0.0	0.0	0.0	24/09/1989
1084	000111186	GUSTAVO HENRIQUE DA SILVA RIBEIRO	0.0	0.0	0.0	27/09/1989
1085	000112129	JADER CLAYTON LEAL LIMA	0.0	0.0	0.0	08/10/1989
1086	000107598	CRISTIANE SANTOS DE ALMEIDA LIMA	0.0	0.0	0.0	20/10/1989
1087	000101949	STEFANNY DAYANNE SILVA	0.0	0.0	0.0	23/10/1989
1088	000105145	INGRID LOPES DA SILVA	0.0	0.0	0.0	01/12/1989
1089	000115644	MICHELE DE ALBUQUERQUE BARBOSA	0.0	0.0	0.0	30/12/1989
1090	000105260	JACIARA DA SILVA DOS SANTOS	0.0	0.0	0.0	01/01/1990
1091	000118614	LEANDRO JOSE DOS SANTOS	0.0	0.0	0.0	07/01/1990
1092	000105019	MARIA JOSE LAURENTINO DE LIMA	0.0	0.0	0.0	15/01/1990
1093	000115934	JOBSON MÁXIMO DOS SANTOS	0.0	0.0	0.0	07/02/1990
1094	000116122	WANDERSON ALVES MARQUES	0.0	0.0	0.0	08/02/1990
1095	000114159	SILVÂNIAFRANCISCA DOS SANTOS	0.0	0.0	0.0	18/02/1990
1096	000112062	ALINE FLORENTINO DA SILVA ALMEIDA	0.0	0.0	0.0	01/04/1990
1097	000118217	MARIA JULIETE OLIVEIRA SANTOS	0.0	0.0	0.0	04/04/1990
1098	000119978	RODRIGO COSTA VASCONCELLOS	0.0	0.0	0.0	19/04/1990
1099	000109095	GENILDA DOS SANTOS SOUZA	0.0	0.0	0.0	21/04/1990
1100	000117252	ITALA DEYSE SANTOS CAMPELO	0.0	0.0	0.0	01/05/1990
1101	000108874	TAMYRES KELLY FEIJÓ DE ANDRADE	0.0	0.0	0.0	08/06/1990
1102	000104582	JACILANE MÁRCIA DA SILVA SENA	0.0	0.0	0.0	19/06/1990
1103	000108845	VIVIANE DA SILVA MOTA	0.0	0.0	0.0	14/07/1990
1104	000104503	ALLANDERSON LUIZ VASCONCELLOS DA SILVA	0.0	0.0	0.0	23/07/1990
1105	000106270	LUCAS DARLAN CANDIDO DE BARROS	0.0	0.0	0.0	02/08/1990
1106	000107171	CRISMEURE ANDRADE DE LIMA	0.0	0.0	0.0	09/08/1990
1107	000105369	DANIELLE MARIA CARVALHO BASTOS	0.0	0.0	0.0	27/08/1990
1108	000105768	DÉBORA MARIA CARVALHO BASTOS	0.0	0.0	0.0	27/08/1990
1109	000099376	JOÃO MARQUES DE BRITO NETO	0.0	0.0	0.0	20/09/1990
1110	000100328	JOEVAL PEREIRA DA COSTA	0.0	0.0	0.0	09/10/1990
1111	000108927	MAURICELIA LIMA DE ARAÚJO	0.0	0.0	0.0	11/10/1990
1112	000116687	ALESSANDRA SOUZA DA SILVA SANTOS	0.0	0.0	0.0	13/11/1990
1113	000116327	LUCILENE DA CONCEIÇÃO FRANCISCO	0.0	0.0	0.0	04/12/1990
1114	000102424	LUIZ VITAL PINHEIRO FILHO	0.0	0.0	0.0	05/12/1990
1115	000116533	JESSIKA PATRÍCIA ARAÚJO FREITAS NEMEZIO	0.0	0.0	0.0	16/12/1990
1116	000110499	CARLA DANIELE DOS SANTOS NASCIMENTO	0.0	0.0	0.0	26/12/1990
1117	000116029	SAMARA LYNA VIEIRA DOS SANTOS	0.0	0.0	0.0	16/01/1991
1118	000099275	JANIERE PEREIRA DA SILVA	0.0	0.0	0.0	23/01/1991
1119	000117433	THOMAZ SARMENTO COSTA DE SOUZA	0.0	0.0	0.0	05/02/1991
1120	000110494	LUANA VERÇULINO DOS SANTOS	0.0	0.0	0.0	05/02/1991
1121	000103159	DENILMA HELGA ROSANE SUZANA SOLANGE MAXLANE DE LIMA SANTOS	0.0	0.0	0.0	20/02/1991
1122	000113431	GENIELLY RAIANE FELICIO BEZERRA	0.0	0.0	0.0	25/03/1991
1123	000103476	JESSICA ALVES DOS SANTOS	0.0	0.0	0.0	16/05/1991
1124	000108229	FERNANDA KARYNE SANTOS BARRETO	0.0	0.0	0.0	20/05/1991
1125	000104133	WENDEL FERREIRA DE LIMA COSTA	0.0	0.0	0.0	02/06/1991
1126	000101452	LUIZA CAVALCANTE DE OLIVEIRA	0.0	0.0	0.0	22/07/1991
1127	000104184	GUTTIERRYS JULIAN SOUZA DOS SANTOS	0.0	0.0	0.0	22/07/1991
1128	000118157	JONATHAN BEZERRA DOS SANTOS	0.0	0.0	0.0	08/08/1991
1129	000099135	ELISÂNGELA CARLA FERREIRA DA SILVA	0.0	0.0	0.0	18/08/1991
1130	000106967	EDUARDO LUCAS DA SILVA	0.0	0.0	0.0	27/08/1991
1131	000116516	MAYRA NEVES DA SILVA CORREIA	0.0	0.0	0.0	31/08/1991
1132	000114440	MARCOS MACIEL BERNARDO SIQUEIRA	0.0	0.0	0.0	15/09/1991
1133	000120125	DEISA RAFAELA DA SILVA	0.0	0.0	0.0	02/10/1991
1134	000111041	ELISANGELA LAURENTINO LIMA	0.0	0.0	0.0	01/11/1991
1135	000105228	PATRÍCIA DE MENEZES AGUIAR	0.0	0.0	0.0	04/11/1991
1136	000107546	ELIZABETE LOPES DA SILVA	0.0	0.0	0.0	20/11/1991
1137	000103651	RAFAEL SILVA DOS SANTOS	0.0	0.0	0.0	24/11/1991
1138	000116440	BARBARA LÍDIA DOS SANTOS MORAES	0.0	0.0	0.0	22/01/1992
1139	000119814	MAXWELL TAVARES DA SILVA	0.0	0.0	0.0	08/02/1992
1140	000098006	TATIANA ROCHA DA SILVA	0.0	0.0	0.0	07/03/1992
1141	000118987	EDJA JAQUELINE SANTOS DE SOUZA GUEDES	0.0	0.0	0.0	06/04/1992
1142	000115740	JADSON RODRIGUES DE OLIVEIRA	0.0	0.0	0.0	11/04/1992



1143	000115874	DANIELLE PAES RIOS	0.0	0.0	0.0	12/04/1992
1144	000117371	KAMYLLA CORREIA LIMA FREIRE	0.0	0.0	0.0	07/05/1992
1145	000113348	HUANA PRISCILA DA SILVA SANTOS	0.0	0.0	0.0	10/05/1992
1146	000103256	MARIA JUSSARA DA SILVA	0.0	0.0	0.0	04/06/1992
1147	000109493	PHILLIP ANDERSON DUARTE DA SILVA	0.0	0.0	0.0	20/06/1992
1148	000107610	LUCAS MILLER DA SILVA OLIVEIRA	0.0	0.0	0.0	25/06/1992
1149	000112347	CÍCERO FERREIRA DOS SANTOS NETO	0.0	0.0	0.0	08/07/1992
1150	000113981	GLEICY BRUNA AMÉRICA DOS SANTOS	0.0	0.0	0.0	20/07/1992
1151	000118498	MARIA CICERA SILVA DE SOUZA	0.0	0.0	0.0	30/07/1992
1152	000103746	DAIANE SOARES DOS SANTOS	0.0	0.0	0.0	02/09/1992
1153	000100064	JOSÉ CLAUDIONOR SAMPAIO DE OLIVEIRA	0.0	0.0	0.0	04/09/1992
1154	000114744	CAMILA DOS SANTOS	0.0	0.0	0.0	08/09/1992
1155	000118714	RENATA THAIS DA SILVA MARQUES	0.0	0.0	0.0	25/09/1992
1156	000102022	ROBERTA DE LIMA PEREIRA	0.0	0.0	0.0	30/09/1992
1157	000098350	JAUDINETE MARIA DOS SANTOS COSTA	0.0	0.0	0.0	10/10/1992
1158	000108743	JÉSSICA JANAINA ROCHA DE OLIVEIRA	0.0	0.0	0.0	12/10/1992
1159	000109478	THAIS APARECIDA LIMA DOS SANTOS	0.0	0.0	0.0	15/10/1992
1160	000115697	VIRGÍNIA FRANCIELLE VIEIRA DOS SANTOS	0.0	0.0	0.0	04/11/1992
1161	000111088	MARCILENE DA SILVA SANTOS	0.0	0.0	0.0	19/11/1992
1162	000106311	LILIANE BIBIANO DOS SANTOS	0.0	0.0	0.0	07/12/1992
1163	000102361	KIVIA LAÍS GOMES DA SILVA	0.0	0.0	0.0	28/12/1992
1164	000099865	JESSIKA LARISSA DOS SANTOS SILVA	0.0	0.0	0.0	08/02/1993
1165	000107124	LONARDO MORAIS CAVALCANTI	0.0	0.0	0.0	07/03/1993
1166	000120149	GABRIEL RIBEIRO DE SOUZA RESENDE	0.0	0.0	0.0	26/03/1993
1167	000108353	NOELI JESUS DOS SANTOS	0.0	0.0	0.0	28/03/1993
1168	000098031	YAGO DUARTE NICACIO	0.0	0.0	0.0	04/04/1993
1169	000107897	KALINE MARIA DA SILVA	0.0	0.0	0.0	08/04/1993
1170	000113424	VICTOR SOUZA SILVA	0.0	0.0	0.0	08/04/1993
1171	000102039	RIULI OLIVEIRA DE ARAÚJO	0.0	0.0	0.0	24/04/1993
1172	000102277	JARDIANE SILVA BERNARDO DE ARAUJO	0.0	0.0	0.0	25/04/1993
1173	000112128	KARINE FLORENTINO DA SILVA	0.0	0.0	0.0	15/05/1993
1174	000118466	RAYANE PATRÍCIA OLIVEIRA SARAIVA	0.0	0.0	0.0	16/05/1993
1175	000101681	WILTON CHARLES SANTOS DE MELO	0.0	0.0	0.0	15/06/1993
1176	000103830	GIVACIANE SENA DOS SANTOS	0.0	0.0	0.0	21/06/1993
1177	000114623	DAYANE DARLETT ALVES DA SILVA	0.0	0.0	0.0	26/06/1993
1178	000110819	PEDRO HENRIQUE DA ROCHA	0.0	0.0	0.0	29/06/1993
1179	000099383	ROSEANE SANTOS LIMA	0.0	0.0	0.0	07/07/1993
1180	000100711	WENEGTON JOSÉ FERNANDES LOPES LIMA	0.0	0.0	0.0	07/07/1993
1181	000110141	ÂNGELO ANTONIO PEREIRA SANTOS	0.0	0.0	0.0	19/07/1993
1182	000099570	ABIGAIL CLEMENTE DE OLIVEIRA	0.0	0.0	0.0	23/07/1993
1183	000108317	RAPHAEL DOS SANTOS GUIMARÃES COSTA LIRA	0.0	0.0	0.0	01/08/1993
1184	000098224	DANIEL TENÓRIO JÚNIOR	0.0	0.0	0.0	02/08/1993
1185	000098265	MARIA JOSEANE BELO MENDES DA SILVA	0.0	0.0	0.0	04/08/1993
1186	000112690	RAIZA ALESSANDRA GOMES DE OLIVEIRA	0.0	0.0	0.0	08/08/1993
1187	000111456	MAXWILLAMS CAVALCANTE DOS SANTOS	0.0	0.0	0.0	17/08/1993
1188	000113685	ADRIANA OLIVEIRA FERREIRA	0.0	0.0	0.0	18/08/1993
1189	000114437	SABRINA LESSA DE ANDRADE	0.0	0.0	0.0	23/08/1993
1190	000098428	WEVERTON MARQUES DE ALBUQUERQUE	0.0	0.0	0.0	25/08/1993
1191	000110784	JUSSIANE DA SILVA JUSTINO	0.0	0.0	0.0	31/08/1993
1192	000104816	DANIEL SANTANA DOS SANTOS	0.0	0.0	0.0	04/09/1993
1193	000104714	ALLANDERSON CARVALHO BORGES	0.0	0.0	0.0	16/09/1993
1194	000119186	DANILLYS KARLA DE LIMA DANTAS	0.0	0.0	0.0	02/10/1993
1195	000110612	WILSON MORAES AMARAL JÚNIOR	0.0	0.0	0.0	27/10/1993
1196	000110672	KERAMPUQ DA SILVA CARVALHO	0.0	0.0	0.0	28/10/1993
1197	000115997	HAMILTON EDUARDO OLIVEIRA CAVALCANTE	0.0	0.0	0.0	22/11/1993
1198	000117274	ANTÔNIO RAPHAEL DA COSTA MALTA SANTOS	0.0	0.0	0.0	30/11/1993
1199	000119306	MARIA QUITÉRIA SOARES CAETANO	0.0	0.0	0.0	24/12/1993
1200	000105060	BRUNA CAROLA LINS LIMA	0.0	0.0	0.0	02/01/1994
1201	000107039	LUCICLEIDE FERREIRA DA SILVA	0.0	0.0	0.0	16/01/1994
1202	000117012	NAYARA VITAL COSTA DA SILVA	0.0	0.0	0.0	23/01/1994
1203	000109580	PEDRO ALBUQUERQUE ALVES DOS SANTOS	0.0	0.0	0.0	29/01/1994
1204	000101943	CARLOS OLIVEIRA MENDONÇA	0.0	0.0	0.0	17/02/1994
1205	000104066	ELSON LOURENÇO DOS SANTOS	0.0	0.0	0.0	02/03/1994
1206	000113709	CAROLINE MARCELA MARINHO DE SOUZA	0.0	0.0	0.0	05/03/1994
1207	000098239	WALLNIRA MARQUES DA SILVA	0.0	0.0	0.0	11/04/1994
1208	000109398	ANDERSON VIEIRA DE MENESES	0.0	0.0	0.0	16/05/1994
1209	000108131	LETICIA MARIA SILVA DOS SANTOS	0.0	0.0	0.0	18/05/1994
1210	000109637	MARIA JANIELE DA SILVA GOMES	0.0	0.0	0.0	29/05/1994
1211	000098746	BÁRBARA EMILY CORREIA DA ROCHA	0.0	0.0	0.0	11/06/1994
1212	000120157	MARIANA ALVES ALEXANDRE	0.0	0.0	0.0	27/06/1994
1213	000113568	CLEISSON JOSE DA SILVA	0.0	0.0	0.0	27/06/1994
1214	000114768	KAIKE DOUGLAS DA SILVA	0.0	0.0	0.0	09/07/1994
1215	000099813	MIRIAN JESSIKA ALMEIDA OLIVEIRA	0.0	0.0	0.0	11/07/1994
1216	000101654	AYRA JOARINA DA SILVA TERTULINO	0.0	0.0	0.0	24/07/1994
1217	000118368	JESSICA KARINA GOMES DA SILVA	0.0	0.0	0.0	31/07/1994
1218	000105666	MÔNICA DA SILVA FERREIRA	0.0	0.0	0.0	04/08/1994
1219	000101091	PRISCILA MARIA DOS SANTOS ARAUJO	0.0	0.0	0.0	06/08/1994

1220	000111354	RAYANNE OLIVEIRA DE ARAÚJO	0.0	0.0	0.0	09/08/1994
1221	000117173	DANIELA UBARA BOUDNY	0.0	0.0	0.0	11/08/1994
1222	000102367	MATEUS ICARO MELO DE LOMA	0.0	0.0	0.0	21/08/1994
1223	000115569	LINDA INÊS FA SILVA SANTOS	0.0	0.0	0.0	04/09/1994
1224	000101755	MIRIAN DOS SANTOS	0.0	0.0	0.0	07/09/1994
1225	000105507	THAMIRES VÉCIO HIGINO DE OLIVEIRA	0.0	0.0	0.0	29/09/1994
1226	000108748	TATIANE DA CONCEIÇÃO	0.0	0.0	0.0	03/10/1994
1227	000099946	MANUELLE ROCHA DE FREITAS	0.0	0.0	0.0	04/10/1994
1228	000110607	JOSÉ ALLAN SILVA VANDERLEI	0.0	0.0	0.0	31/10/1994
1229	000100999	JOUSE ENDY CIPOVYK DOS SANTOS SENA	0.0	0.0	0.0	15/11/1994
1230	000103618	JEOSAFÁ JONATHAN DE SOUZA ROSALINO	0.0	0.0	0.0	02/12/1994
1231	000119025	ANDREZZA MEDEIROS SILVA TORRES	0.0	0.0	0.0	05/12/1994
1232	000117052	CINTIA KEROLAYNE MELO FEITOSA	0.0	0.0	0.0	07/12/1994
1233	000112908	WALDEMIR KLEIVSON ROCHA DA SILVA	0.0	0.0	0.0	29/12/1994
1234	000099941	JONAS ATILAS ALVES DOS SANTOS	0.0	0.0	0.0	10/01/1995
1235	000116248	TAIANE ALVES COSTA	0.0	0.0	0.0	01/02/1995
1236	000099606	JOSE WANDEU MELO DA SILVA	0.0	0.0	0.0	11/02/1995
1237	000118967	MARIANA DA SILVA ALMEIDA	0.0	0.0	0.0	12/02/1995
1238	000110067	SARAH LÍGIA SANTOS DA SILVA	0.0	0.0	0.0	14/03/1995
1239	000111571	ANDERSON FERREIRA DA SILVA	0.0	0.0	0.0	08/04/1995
1240	000104292	WARLAN MAXUEL XAVIER LUCAS	0.0	0.0	0.0	13/04/1995
1241	000107123	MICHELLY SILVA CORDEIRO	0.0	0.0	0.0	18/04/1995
1242	000116902	LUCAS FRANÇA RODRIGUES	0.0	0.0	0.0	28/04/1995
1243	000102134	JACQUELINE SOUSA GOMES	0.0	0.0	0.0	07/05/1995
1244	000110792	JESSLY CAETANO CAMPOS	0.0	0.0	0.0	24/05/1995
1245	000114154	MARISTELA FERREIRA DOS SANTOS	0.0	0.0	0.0	05/06/1995
1246	000110808	LETÍCIA SILVA DE OLIVEIRA	0.0	0.0	0.0	07/06/1995
1247	000112678	JÉSSICA BARBOSA DA SILVA	0.0	0.0	0.0	12/06/1995
1248	000113537	KARINE GOMES DE OMENA LISBOA	0.0	0.0	0.0	13/06/1995
1249	000118064	SHEYLA DA SILVA FERREIRA	0.0	0.0	0.0	15/06/1995
1250	000114369	LAURO ARTOMIRO DE ARAÚJO NETO	0.0	0.0	0.0	19/07/1995
1251	000114180	NICOLAS MATHEUS DA SILVA MONTEIRO GOMES	0.0	0.0	0.0	22/07/1995
1252	000117713	ROGÉRIO DOS SANTOS LEITE	0.0	0.0	0.0	23/07/1995
1253	000113522	JOSE CARLOS PEREIRA DE BARROS JUNIOR	0.0	0.0	0.0	28/07/1995
1254	000113284	WLADEMIR ALVES DA SILVA	0.0	0.0	0.0	31/07/1995
1255	000116547	YASMIN LAIS LIMA DE BARROS OLIVEIRA	0.0	0.0	0.0	17/08/1995
1256	000100122	JOSÉ NARIEL DA SILVA ARCANJO	0.0	0.0	0.0	06/09/1995
1257	000106963	LEANDRA SANTOS DA SILVA	0.0	0.0	0.0	21/09/1995
1258	000105574	JONEON REIS MORAIS	0.0	0.0	0.0	25/09/1995
1259	000109270	TIAGO RUFINO DOS SANTOS	0.0	0.0	0.0	26/09/1995
1260	000100388	DAIANE YNGRID ALVES LIMA	0.0	0.0	0.0	07/10/1995
1261	000101122	AMAUÍLIO MONTEIRO DA SILVA NETO	0.0	0.0	0.0	10/10/1995
1262	000104540	WALLISSON RODRIGUES DE LIMA	0.0	0.0	0.0	15/10/1995
1263	000102929	JANDERSON RAMON DA SILVA	0.0	0.0	0.0	25/10/1995
1264	000109894	ANA LARISSA DA CONCEIÇÃO SILVA	0.0	0.0	0.0	08/12/1995
1265	000114132	GIOVANNI TORRES APRATTO LOPES	0.0	0.0	0.0	04/01/1996
1266	000114805	ALICE DA SILVA NEVES	0.0	0.0	0.0	10/01/1996
1267	000118168	ELLYNE LOURRANE PASTORA LINS	0.0	0.0	0.0	08/02/1996
1268	000113518	JONNYX SMITH AUGUSTO DE FARIAS	0.0	0.0	0.0	19/02/1996
1269	000099051	JOSE MAURI CIRILO NETO	0.0	0.0	0.0	20/02/1996
1270	000107671	VALDENICE DOS SANTOS	0.0	0.0	0.0	06/03/1996
1271	000108930	EVERTON FELIPE DE ARAÚJO	0.0	0.0	0.0	08/03/1996
1272	000114317	MARIA ELUZIA DA SILVA BARROS	0.0	0.0	0.0	15/03/1996
1273	000109673	ADRIELLY LOPES DE LIMA	0.0	0.0	0.0	17/04/1996
1274	000113759	WALDEMIR APOLINÁRIO DA SILVA	0.0	0.0	0.0	03/05/1996
1275	000119129	ERICKA KAROLINA SANTOS DE SOUZA	0.0	0.0	0.0	13/05/1996
1276	000112923	SHARA KELCIA SILVA	0.0	0.0	0.0	15/05/1996
1277	000112091	ANA PAULA SIQUEIRA DE LIMA	0.0	0.0	0.0	01/06/1996
1278	000100567	ANTONIO CARLOS DA SILVA SANTOS	0.0	0.0	0.0	06/06/1996
1279	000106801	JEINIELLE PEREIRA DOS SANTOS	0.0	0.0	0.0	19/06/1996
1280	000107608	OVERLAND VICTOR FERREIRA LEITE DUARTE	0.0	0.0	0.0	27/06/1996
1281	000113985	YOLANDA DE LIMA RIBEIRO	0.0	0.0	0.0	16/07/1996
1282	000099740	ERIK MATHEUS SILVA DE LIMA	0.0	0.0	0.0	23/07/1996
1283	000104784	KAMILLA THAIS DOS SANTOS ASSIS	0.0	0.0	0.0	15/08/1996
1284	000109808	JOYCE SILVA DOS SANTOS	0.0	0.0	0.0	17/08/1996
1285	000103168	JANAÍNA PEREIRA DA SILVA	0.0	0.0	0.0	25/09/1996
1286	000119787	JOSE DAVID DE LIMA LINS BARROS	0.0	0.0	0.0	06/10/1996
1287	000099188	MARYNARA PRESLEY OLIVEIRA DOS SANTOS	0.0	0.0	0.0	17/10/1996
1288	000114269	EDVANIA MARIA DA SILVA FELIX	0.0	0.0	0.0	07/11/1996
1289	000109128	PAULA MARIA DOS SANTOS	0.0	0.0	0.0	12/11/1996
1290	000114711	ROGÉRIO DOS SANTOS GUIMARÃES	0.0	0.0	0.0	12/11/1996
1291	000105428	MAYRA MARIA ALBUQUERQUE MAIA	0.0	0.0	0.0	14/11/1996
1292	000119600	BRUNO FERREIRA PAES PINTO	0.0	0.0	0.0	18/11/1996
1293	000108907	LUCAS EMMANUEL GOMES PEIXOTO	0.0	0.0	0.0	20/11/1996
1294	000113297	ANGÉLICA BEATRIZ DOS SANTOS	0.0	0.0	0.0	26/11/1996
1295	000106766	DÉBORA LORENA VIEIRA DA SILVA	0.0	0.0	0.0	22/12/1996
1296	000116378	REBECA DOS SANTOS NASCIMENTO	0.0	0.0	0.0	20/01/1997

1297	000102997	JOSIVÂNIO SILVA DE ARAÚJO	0.0	0.0	0.0	22/01/1997
1298	000116839	DIEGO PEREIRA DOS SANTOS	0.0	0.0	0.0	07/02/1997
1299	000116463	BARBARA CRISTINA SANTANA DA SILVA	0.0	0.0	0.0	13/02/1997
1300	000101535	IGOR BATALHA SANTOS	0.0	0.0	0.0	17/03/1997
1301	000098630	THAIANNY LAYS SOUZA DA SILVA	0.0	0.0	0.0	18/03/1997
1302	000110106	LARISSA RAQUEL MARQUES DA SILVA SANTOS	0.0	0.0	0.0	28/03/1997
1303	000104368	DENIZE MARIA ACIOLI COSTA	0.0	0.0	0.0	01/04/1997
1304	000109149	JOHNN PESSOA DA SILVA LEANDRO	0.0	0.0	0.0	02/04/1997
1305	000108573	GABRIEL ALEXANDRE SILVA DOS SANTOS	0.0	0.0	0.0	14/05/1997
1306	000105456	FERNANDA MONIQUE FERREIRA SOARES	0.0	0.0	0.0	19/05/1997
1307	000098631	GIRLLAYNE ANGELA ALVES DA SILVA	0.0	0.0	0.0	28/05/1997
1308	000101193	ROMILDO BISPO SILVA	0.0	0.0	0.0	31/05/1997
1309	000120181	ADRIANO WILLIAM OLIVEIRA ALBUQUERQUE	0.0	0.0	0.0	09/06/1997
1310	000115796	GABRIEL DA SILVA CORREIA	0.0	0.0	0.0	18/08/1997
1311	000113355	ANDRÉ PAULINO DA SILVA SANTOS JUNIOR	0.0	0.0	0.0	28/08/1997
1312	000100619	JOSE EDSON DA SILVA ARCANJO	0.0	0.0	0.0	07/09/1997
1313	000100238	LUCAS AUGUSTO DOS SANTOS SILVA	0.0	0.0	0.0	18/09/1997
1314	000114001	ARTHUR EMANUEL COSTA GALDINO	0.0	0.0	0.0	02/10/1997
1315	000106507	MATHEUS CORREIA	0.0	0.0	0.0	16/10/1997
1316	000118845	ERIVANIA FERREIRA DA SILVA	0.0	0.0	0.0	02/11/1997
1317	000103756	ISABEL ANDRADE DA SILVEIRA	0.0	0.0	0.0	25/11/1997
1318	000113209	ANDRÉ DOMINGOS DE AQUINO	0.0	0.0	0.0	08/12/1997
1319	000101699	RICARDO JORGE VASCONCELOS DOS SANTOS	0.0	0.0	0.0	17/12/1997
1320	000115570	DULCE BARBOSA LINS	0.0	0.0	0.0	04/01/1998
1321	000118954	ANDREZA VERLANE DOS SANTOS	0.0	0.0	0.0	06/01/1998
1322	000112119	ADRIENNY LOPES DE LIMA	0.0	0.0	0.0	06/01/1998
1323	000113160	LUCAS MATHEUS PINTO MOREIRA DE LIMA	0.0	0.0	0.0	08/01/1998
1324	000117279	LUANA TAVARES DE SOUZA	0.0	0.0	0.0	29/01/1998
1325	000120091	LAVINIA MARIA FREDERICO DOS SANTOS	0.0	0.0	0.0	28/02/1998
1326	000103189	CARLA TAISA SILVA	0.0	0.0	0.0	14/03/1998
1327	000113426	WILLIAM KEVIN DA CONCEIÇÃO CUNHA	0.0	0.0	0.0	10/04/1998
1328	000117721	RODRIGO MATHEUS PEREIRA DE LIRA	0.0	0.0	0.0	15/04/1998
1329	000108242	THALISSON GEREMIAS DOS SANTOS SILVA	0.0	0.0	0.0	19/04/1998
1330	000113367	ARTHUR HENRIQUE GONÇALVES LIMA	0.0	0.0	0.0	22/04/1998
1331	000108286	JOÃO PEDRO JUSTINO SILVA DA ROCHA	0.0	0.0	0.0	16/05/1998
1332	000098584	EDGAR HENRIQUE DA SILVA	0.0	0.0	0.0	05/06/1998
1333	000111047	CAMILLA AMANDA DE OLIVEIRA GOMES	0.0	0.0	0.0	15/06/1998
1334	000119615	DANIEL HENRIQUE STEINER BARROS	0.0	0.0	0.0	24/06/1998
1335	000099950	THIAGO LIMA DE OLIVEIRA	0.0	0.0	0.0	30/06/1998
1336	000113261	DIEGO OMENA DA SILVA	0.0	0.0	0.0	20/07/1998
1337	000111274	CLEVERTON WITOR AMORIM DO NASCIMENTO	0.0	0.0	0.0	12/08/1998
1338	000115416	EDNILSON SILVA DE LIMA JÚNIOR	0.0	0.0	0.0	25/08/1998
1339	000102951	JOSÉ MARCOS PEDROSA OLIVEIRA	0.0	0.0	0.0	19/09/1998
1340	000109921	RUAN DE OLIVEIRA SANTOS	0.0	0.0	0.0	17/10/1998
1341	000115351	BRUNNA EMILLY SILVA	0.0	0.0	0.0	12/11/1998
1342	000119204	BRUNO MATHEUS MAXIMIANO DE OLIVEIRA	0.0	0.0	0.0	22/11/1998
1343	000115447	ROSIVALDO PAULO DA SILVA FILHO	0.0	0.0	0.0	24/11/1998
1344	000112344	CARLOS HENRIQUE NOGUEIRA	0.0	0.0	0.0	25/12/1998
1345	000119016	NAZARETH LIMA ALMEIDA RIOS	0.0	0.0	0.0	07/01/1999
1346	000106715	RAUL EISTEN FLORENCIO DA SILVA SANTOS FEIJO	0.0	0.0	0.0	30/01/1999
1347	000111498	YASMIN CAROLINE MARINHO VILAR	0.0	0.0	0.0	06/02/1999
1348	000119039	SHIRLEY MATIAS DE ARAÚJO	0.0	0.0	0.0	20/02/1999
1349	000116006	JOAO SAMUEL SANTOS CAVALCANTE	0.0	0.0	0.0	26/02/1999
1350	000103345	JONAS GABRIEL FRANCELINO DOS SANTOS	0.0	0.0	0.0	11/03/1999
1351	000119970	LUCAS SANTOS DA SILVA	0.0	0.0	0.0	18/03/1999
1352	000101051	CLAUDIO JOSÉ FERREIRA DA SILVA	0.0	0.0	0.0	02/04/1999
1353	000100560	LEONARDO RAPHAEL MAGALHÃES SILVA	0.0	0.0	0.0	11/04/1999
1354	000103880	EVERLANY VITÓRIA FERREIRA LEITE	0.0	0.0	0.0	19/04/1999
1355	000104390	ERIK BRUNO SANTOS PEREIRA	0.0	0.0	0.0	10/05/1999
1356	000106915	LEONE LESSA DE MELO	0.0	0.0	0.0	16/05/1999
1357	000104623	ANE KAROLINY MAURICIO DE FREITAS	0.0	0.0	0.0	20/05/1999
1358	000101997	KELLY FERNANDA BARROS AGUIAR	0.0	0.0	0.0	28/05/1999
1359	000119221	MATHEUS HENRIQUE EPIFANIO	0.0	0.0	0.0	04/06/1999
1360	000100531	KAROLYNE JÚLIA DE MORAES DA SILVA	0.0	0.0	0.0	12/06/1999
1361	000102661	ANDERLLI ALMEIDA DE OLIVEIRA	0.0	0.0	0.0	16/06/1999
1362	000098682	AMANDA DA SILVA ALVES	0.0	0.0	0.0	25/06/1999
1363	000102316	RONY EWERTON DA SILVA MACIEL	0.0	0.0	0.0	03/07/1999
1364	000107541	JOÃO FELIPE OLIVEIRA CORREIA	0.0	0.0	0.0	04/07/1999
1365	000098839	CHRYSTIAN SILVA DA TRINDADE SANTOS	0.0	0.0	0.0	12/07/1999
1366	000100797	HANNA KAROLINE GREGÓRIO DE OMENA	0.0	0.0	0.0	31/07/1999
1367	000100310	CAMILLA BEZERRA DE LIMA	0.0	0.0	0.0	19/08/1999
1368	000109811	VINÍCIOS DE VERAS GONÇALVES DA SILVA	0.0	0.0	0.0	30/08/1999
1369	000104626	DAVID TEIXEIRA LUCAS	0.0	0.0	0.0	16/09/1999
1370	000117518	INGRID KAROLLYNE SANTOS DE LIMA	0.0	0.0	0.0	25/09/1999
1371	000118308	CARLOS HENRIQUE ARAÚJO DE OLIVEIRA	0.0	0.0	0.0	17/10/1999
1372	000108990	GABRIELA CRISTINA MALHEIROS DE LIMA	0.0	0.0	0.0	03/11/1999
1373	000098764	CHRISLEY NATHALIA DA SILVA GOMES	0.0	0.0	0.0	25/11/1999

1374	000114429	JEFFERSON SILVA DE MIRANDA	0.0	0.0	0.0	03/12/1999
1375	000100401	PEDRO LUIZ OLIVEIRA SILVA	0.0	0.0	0.0	09/12/1999
1376	000115314	MICHAEL ANDERSON DOMINGOS VASCONCELOS	0.0	0.0	0.0	10/12/1999
1377	000111193	STEPHANE DA SILVA	0.0	0.0	0.0	26/12/1999
1378	000101980	JACIARA RODRIGUES DA SILVA	0.0	0.0	0.0	30/12/1999
1379	000117515	ANE KAROLAINE DA SILVA	0.0	0.0	0.0	05/01/2000
1380	000113407	EMILLY DA SILVA SANTOS	0.0	0.0	0.0	06/01/2000
1381	000117239	SANDY BEATRIZ MARINHO MIRANDA SOUZA	0.0	0.0	0.0	23/01/2000
1382	000098906	LAYLA DA SILVA COSTA	0.0	0.0	0.0	24/01/2000
1383	000116962	JOYCE ALICE DOS SANTOS GOMES	0.0	0.0	0.0	27/01/2000
1384	000106626	THIANNY SHIRLEY SALES BITTENCOURT	0.0	0.0	0.0	31/01/2000
1385	000108935	GUSTAVO HENRIQUE DA SILVA ALMEIDA	0.0	0.0	0.0	03/02/2000
1386	000105506	JESSICA DA SILVA SANTOS	0.0	0.0	0.0	13/02/2000
1387	000104264	DANILO CARDOSO DOS SANTOS	0.0	0.0	0.0	20/02/2000
1388	000112309	EDMILSON SOARES DE LIMA	0.0	0.0	0.0	10/03/2000
1389	000103708	LÍVIA LAVÍNIA DOS SANTOS SILVA	0.0	0.0	0.0	31/03/2000
1390	000100024	SAMUEL NUNES DA SILVA	0.0	0.0	0.0	02/04/2000
1391	000110669	LETÍCIA JANUÁRIO DE SOUZA	0.0	0.0	0.0	04/04/2000
1392	000118442	KEVIN WALLACE BARBOSA DE ALCÂNTARA	0.0	0.0	0.0	16/04/2000
1393	000098237	EDMAURO PEREIRA MENDES JUNIOR	0.0	0.0	0.0	23/04/2000
1394	000111547	YASMIN OLIVEIRA LINS	0.0	0.0	0.0	05/05/2000
1395	000099908	MATHEUS DOS SANTOS PEREIRA	0.0	0.0	0.0	11/05/2000
1396	000105241	EMILLY CRISTINA BATISTAA DOS SANTOS	0.0	0.0	0.0	19/05/2000
1397	000107328	ÉRICA LAVINE RODRIGUES	0.0	0.0	0.0	31/05/2000
1398	000101269	WESLEY ALOÍSIO DE FARIAS SANTOS	0.0	0.0	0.0	01/06/2000
1399	000100094	DÉBORA MOTA DE MELO CAVALCANTE	0.0	0.0	0.0	04/06/2000
1400	000118556	BEATRIZ DE BARROS FREITAS PAULINO	0.0	0.0	0.0	23/06/2000
1401	000117516	DENISE SOUZA SANTOS	0.0	0.0	0.0	29/06/2000
1402	000111721	LILIAM DOS SANTOS FARIAS	0.0	0.0	0.0	10/07/2000
1403	000113109	VÍCTOR WALLACY DA SILVA COSTA	0.0	0.0	0.0	11/07/2000
1404	000115308	MATHEUS HENRIQUE LEITE QUEIROZ	0.0	0.0	0.0	15/07/2000
1405	000102070	NATANAEL SANTOS GAMA	0.0	0.0	0.0	19/07/2000
1406	000117961	JOSIVAN VANDERLEI DO REGO FILHO	0.0	0.0	0.0	26/07/2000
1407	000119370	YASMIN MORI DOS SANTOS	0.0	0.0	0.0	03/08/2000
1408	000104481	RENISSON FELIPE AQUINO ARAÚJO	0.0	0.0	0.0	18/08/2000
1409	000120171	MATHEUS LIMA MOREIRA	0.0	0.0	0.0	23/08/2000
1410	000102194	CHRISTIANO MATHEUS DE ANDRADE ARAÚJO	0.0	0.0	0.0	23/08/2000
1411	000104351	ELLEN RAYSSA DA SILVA FERREIRA	0.0	0.0	0.0	25/08/2000
1412	000119317	ERIC JHONATA DA SILVA	0.0	0.0	0.0	28/08/2000
1413	000116581	LARISSA VIEIRA DE SANTANA	0.0	0.0	0.0	05/09/2000
1414	000115712	EMERSON CLAUDINO DOS SANTOS	0.0	0.0	0.0	08/09/2000
1415	000119276	HIRLY CORREIA ROCHA	0.0	0.0	0.0	16/09/2000
1416	000099612	MARYANNA PEREIRA ALMEIDA	0.0	0.0	0.0	17/09/2000
1417	000117988	KLÍCIA TERTULIANO FEITOSA	0.0	0.0	0.0	19/09/2000
1418	000115925	DÊNISON ALVES DE CARVALHO	0.0	0.0	0.0	09/10/2000
1419	000119815	ADEMIRIS BARBOSA MIRANDA	0.0	0.0	0.0	24/10/2000
1420	000108367	ANDRIEL HENRIQUE DA SILVA MARQUES	0.0	0.0	0.0	07/11/2000
1421	000109420	DANIEL LEOPOLDINO DA SILVA	0.0	0.0	0.0	11/11/2000
1422	000105270	LUÍZA GABRIELLY SANTOS NICOLAU	0.0	0.0	0.0	01/01/2001
1423	000098131	PEDRO SIMÕES DO NASCIMENTO NETO	0.0	0.0	0.0	06/01/2001
1424	000098915	JONATA SILVANIO PONTES DOS SANTOS	0.0	0.0	0.0	08/01/2001
1425	000115499	LAMEQUE MATEUS GALVÃO DE LIMA	0.0	0.0	0.0	04/02/2001
1426	000119402	ANDRÉ LUIZ DA SILVA SANTOS	0.0	0.0	0.0	16/02/2001
1427	000110069	LUCAS THYAGO SOARES SILVA	0.0	0.0	0.0	26/02/2001
1428	000110742	ALEF BEZERRA DA SILVA	0.0	0.0	0.0	01/03/2001
1429	000105556	VANESSA MARIA DOS SANTOS	0.0	0.0	0.0	13/03/2001
1430	000113381	LÍVIA ELIZABETE SENA DE MORAIS	0.0	0.0	0.0	05/04/2001
1431	000115377	PABLO JOSE FARIA DA SILVA	0.0	0.0	0.0	05/04/2001
1432	000109229	PIEDIJA QUINTELA LIMA	0.0	0.0	0.0	29/04/2001
1433	000100000	ROBSON JOSE LOURENÇO DE OLIVEIRA	0.0	0.0	0.0	24/05/2001
1434	000113212	RUAN DE ARAUJO GOUVEIA	0.0	0.0	0.0	27/05/2001
1435	000109714	RAYANE TAINARA GOMES DA SILVA	0.0	0.0	0.0	29/05/2001
1436	000110505	ALICE BARRETO DA SILVA	0.0	0.0	0.0	13/06/2001
1437	000109683	DANIELA FERREIRA DOS SANTOS	0.0	0.0	0.0	02/07/2001
1438	000106603	NICOLAS ROBERT DE MIRANDA PEREIRA	0.0	0.0	0.0	15/07/2001
1439	000107067	MARINA RAYANE ROCHA DA SILVA	0.0	0.0	0.0	23/07/2001
1440	000118632	JEFTÉ JOSÉ DOS SANTOS	0.0	0.0	0.0	18/08/2001
1441	000103376	JADSON DE MELO SANTOS	0.0	0.0	0.0	04/09/2001
1442	000109137	ANNY MICHELINE DUARTE TORRES DE ARAÚJO	0.0	0.0	0.0	03/10/2001
1443	000106423	PEDRO LUCAS CIRINO VITALINO	0.0	0.0	0.0	08/10/2001
1444	000100255	JOSÉ PAULO FERREIRA ROCHA	0.0	0.0	0.0	14/10/2001
1445	000114111	GABRIEL DE BARROS ALVES	0.0	0.0	0.0	30/10/2001
1446	000113214	INGRID LETICIA DA CONCEIÇÃO SILVA	0.0	0.0	0.0	06/11/2001
1447	000117702	EDIVALDO BARBOSA SANTANA DOS SANTOS	0.0	0.0	0.0	12/11/2001
1448	000116038	MATEUS WILLIAM SANTOS OLIVEIRA DA SILVA	0.0	0.0	0.0	16/11/2001
1449	000114668	ANDERSON SIQUEIRA DA SILVA	0.0	0.0	0.0	17/11/2001
1450	000118456	LAÍS RAFFAELLY DE ARAUJO SANTANA	0.0	0.0	0.0	29/11/2001



1451	000118997	DANIEL DA SILVA ROCHA	0.0	0.0	0.0	14/12/2001
1452	000118582	DYÉGO MELO DOS SANTOS CPF	0.0	0.0	0.0	02/01/2002
1453	000104034	GUSTAVO GOMES DA SILVA	0.0	0.0	0.0	12/01/2002
1454	000112394	KEVELY APARECIDA SILVA MENEZES	0.0	0.0	0.0	19/01/2002
1455	000119749	RAI RODRIGUES SANTOS DE LIMA	0.0	0.0	0.0	19/01/2002
1456	000107893	WILLIAMS TAVARES SANTOS	0.0	0.0	0.0	29/01/2002
1457	000103917	ISMAEL DOS SANTOS SILVA	0.0	0.0	0.0	01/02/2002
1458	000105824	NICOLAS IMBUZEIRO ALVES	0.0	0.0	0.0	15/02/2002
1459	000112975	JONATAS DOS SANTOS SILVA	0.0	0.0	0.0	17/02/2002
1460	000107041	MARCOS ANTONIO VILARIM DE MACEDO	0.0	0.0	0.0	21/02/2002
1461	000099972	YONARA LAÍS DA SILVA	0.0	0.0	0.0	21/02/2002
1462	000101887	ADALBIERY FERREIRA DOS SANTOS	0.0	0.0	0.0	08/03/2002
1463	000103527	MATHEUS LIMA DE OLIVEIRA	0.0	0.0	0.0	27/03/2002
1464	000115826	FABIANO NIVALDO BARBOSA DOS SANTOS	0.0	0.0	0.0	28/03/2002
1465	000110329	MARCOS DAVI SILVA OMENA	0.0	0.0	0.0	14/04/2002
1466	000103668	JESSICA KATYANNE PEIXOTO DE OLIVEIRA	0.0	0.0	0.0	20/04/2002
1467	000111429	MARYANNE GISELLE DA SILVA CORREIA	0.0	0.0	0.0	18/05/2002
1468	000115873	RENATA DOS SANTOS PEREIRA SILVA	0.0	0.0	0.0	19/05/2002
1469	000099401	MARIAH CLARA SANTOS DA SILVA GODOI	0.0	0.0	0.0	20/05/2002
1470	000098090	VITOR MANOEL GOMES	0.0	0.0	0.0	21/05/2002
1471	000105315	LUIZ YCARO YURI DA SILVA	0.0	0.0	0.0	23/05/2002
1472	000110368	MATEUS VIEIRA	0.0	0.0	0.0	25/05/2002
1473	000114193	ALICE MARIA DA SILVA ARAUJO	0.0	0.0	0.0	26/05/2002
1474	000099300	FELIPE ALEXANDRE ROCHA	0.0	0.0	0.0	28/05/2002
1475	000107844	ÉRICA CAROLINE MELO DE SENA SILVA	0.0	0.0	0.0	10/07/2002
1476	000101428	RAFAEL OLIVEIRA MENDONÇA	0.0	0.0	0.0	19/07/2002
1477	000113869	FABIA ALESSANDRA RODRIGUES DE OLIVEIRA	0.0	0.0	0.0	21/07/2002
1478	000110416	FABRÍCIO GABRIEL SALES DA SILVA	0.0	0.0	0.0	28/07/2002
1479	000113346	LAÍS DA SILVA GOMES SANTOS	0.0	0.0	0.0	05/08/2002
1480	000106615	GISLAYNE SOARES MARQUES SILVA	0.0	0.0	0.0	18/08/2002
1481	000097938	CARLOS RANIEL DOS SANTOS OLIVEIRA	0.0	0.0	0.0	23/08/2002
1482	000105092	WANDDINGTON JAMES DE SANTANA GOIANA	0.0	0.0	0.0	30/08/2002
1483	000105472	MILLENA CAVALCANTE DOS SANTOS	0.0	0.0	0.0	04/09/2002
1484	000101625	GABRIEL CAMINHA DA SILVA	0.0	0.0	0.0	18/09/2002
1485	000114428	THAINARA YASMIM BARBOSA DE ALBUQUERQUE	0.0	0.0	0.0	28/09/2002
1486	000109486	ANDRO LEANDRO BARROS DO NASCIMENTO	0.0	0.0	0.0	12/10/2002
1487	000116965	KÉSYA RENATTA DA SILVA LIMA	0.0	0.0	0.0	04/11/2002
1488	000106998	MATHEUS SANTOS CASADO	0.0	0.0	0.0	09/11/2002
1489	000112695	JARDIELE RAIANE BORGES DOS SANTOS	0.0	0.0	0.0	11/12/2002
1490	000116696	EDUARDO REGINALDO SILVA NETO	0.0	0.0	0.0	16/12/2002
1491	000107674	CARLOS ARTHUR FERNANDES DE SOUZA	0.0	0.0	0.0	31/12/2002
1492	000107956	PEDRO JORGE DE SANTANA ALVES	0.0	0.0	0.0	04/01/2003
1493	000098824	GUSTAVO MATIAS DA SILVA	0.0	0.0	0.0	07/01/2003
1494	000116034	FRANKLIN EMANOEL FERREIRA LAURENTINO	0.0	0.0	0.0	09/02/2003
1495	000107453	ANDRE LUCAS DA SILVA BENTO	0.0	0.0	0.0	09/03/2003
1496	000100975	LUIZ FRANCISCO LAMENHA BRAGA	0.0	0.0	0.0	13/03/2003
1497	000115027	NEEMIAS JOSÉ NUNES FERREIRA	0.0	0.0	0.0	21/03/2003
1498	000102956	ERICK WILLIAN GOMES MARQUES	0.0	0.0	0.0	22/03/2003
1499	000111604	ANA CLARA MARCELINO SOARES	0.0	0.0	0.0	27/03/2003
1500	000109813	RAPHAELA SANTOS MENDES	0.0	0.0	0.0	09/04/2003
1501	000105546	CLAUDEVAN DA SILVA SANTOS	0.0	0.0	0.0	14/04/2003
1502	000109222	YZABELLE OLIVEIRA LINS	0.0	0.0	0.0	14/05/2003
1503	000098792	LARYSSA SAMARA MONTEIRO DA SILVA	0.0	0.0	0.0	06/06/2003
1504	000101171	DIOGO ALEXANDRE SILVA NUNES LEÃO	0.0	0.0	0.0	11/06/2003
1505	000114579	BENEDITO LEONARDO BARBOSA ROCHA	0.0	0.0	0.0	25/06/2003
1506	000107634	BEATRIZ PEREIRA OLIVEIRA	0.0	0.0	0.0	28/06/2003
1507	000118028	THALISSON RODRIGO SANTOS FEITOSA	0.0	0.0	0.0	09/12/2003
1508	000102219	JOSLAN MATHEUS LAMENHA DA SILVA	0.0	0.0	0.0	22/08/2201
1509	000103777	SHEYLLA FERNANDA ARAUJO GONDIM	0.0	0.0	0.0	07/09/2986

Agente Educacional I - Manutenção de Infraestrutura Escolar

\* P.T. - Pontuação Total; P.T.F.C. - Pontuação Títulos Formação Complementar; P.T.E. - Pontuação Títulos Experiência.

GERE: 01º GERE Cidade: MARECHAL DEODORO						
COL.	INSCRIÇÃO	NOME	P.T.	P.T.F.C.	P.T.E.	NASC
1	000109455	ARKIMAN PIRES DA SILVA JUNIOR	10.0	4.0	6.0	05/12/1966
2	000105122	JOSÉ OSÉAS SANTOS AVELINO	10.0	4.0	6.0	31/07/1975
3	000105664	ROSINALDO DOMINGOS DA SILVA	10.0	4.0	6.0	05/11/1976
4	000104823	HERCULES CRISOSTOMO DO NASCIMENTO	10.0	4.0	6.0	16/02/1978
5	000106579	ADONIAS DE OLIVEIRA BARRETO	10.0	4.0	6.0	24/06/1985
6	000099797	JACKSON FILIPE DA SILVA SANTOS	10.0	4.0	6.0	14/08/1991
7	000100685	ELLYSSON DE OLIVEIRA SOUZA PORTO	10.0	4.0	6.0	25/07/1992
8	000105165	ELISANGELA DOS SANTOS SILVA ALMEIDA	8.8	4.0	4.8	19/06/1974
9	000102912	MARCELO SOUZA DOS SANTOS	8.8	4.0	4.8	06/01/1983
10	000102998	ROSENILDA MARIA SANTOS DA COSTA	8.0	2.0	6.0	13/11/1985
11	000099496	ISABEL CRISTINA CORREIA DOS SANTOS	8.0	2.0	6.0	21/10/1986
12	000103218	JOÃO MACHADO MONTENEGRO NETO	7.7	2.0	5.7	22/06/1978
13	000114924	JOSÉ IVAN DOS SANTOS	7.6	4.0	3.6	10/01/1980
14	000101539	ADEILSON CORREIA DOS SANTOS	7.5	4.0	3.5	28/11/1978
15	000098992	TAMIRES DA SILVA	6.0	4.0	2.0	15/11/1989
16	000107387	JOSÉ CLODOALDO BRITO DE OLIVEIRA	5.7	4.0	1.7	06/01/1989
17	000114588	ANA PAULA DA SILVA BARBOSA	5.6	2.0	3.6	30/06/1983
18	000117017	DEIDJANE MOURA DA SILVA	5.5	2.0	3.5	24/12/1982
19	000098024	DANIEL DO NASCIMENTO SANTOS	5.2	4.0	1.2	11/07/1977
20	000116221	MARIA DANTAS CAVALCANTE FILHA	5.0	4.0	1.0	16/07/1972
21	000118799	JACIRLENE MARIA DOS SANTOS	5.0	2.0	3.0	14/09/1987
22	000098338	SUELY DOS SANTOS	4.8	2.0	2.8	07/09/1981
23	000108624	ANTONIO CESAR DA SILVA	4.8	0.0	4.8	06/12/1974
24	000108016	MARIA ROSIMEIRE DA SILVA COSTA	4.6	4.0	0.6	11/03/1977
25	000105054	IVANIZE MARIA DOS SANTOS SILVA	4.6	2.0	2.6	18/07/1977
26	000101572	ROSÂNGELA GOMES DA SILVA DOS SANTOS	4.5	2.0	2.5	04/11/1986
27	000112079	ELVIS JOSE FERREIRA DOS SANTOS	4.4	2.0	2.4	27/03/1991
28	000116666	MANOEL AFONSO DE AMORIM	4.0	2.0	2.0	14/10/1977
29	000117821	ANSELMO FERREIRA BARBOSA FILHO	4.0	4.0	0.0	20/11/1979
30	000101471	MARINEIDE DE OLIVEIRA SANTOS	4.0	4.0	0.0	29/11/1981
31	000119140	JAIRÁ DA SILVA SANTOS	4.0	4.0	0.0	18/03/1989
32	000102711	DIVANISE ALVES DE SOUZA CORREIA	3.6	0.0	3.6	08/04/1972
33	000103539	JOSÉ CÍCERO CASIMIRO CASADO	3.6	0.0	3.6	13/10/1974
34	000116113	CRISTIANE DOS SANTOS ROSENDO	3.6	0.0	3.6	24/06/1975
35	000108177	ANTONIA SANTOS DIAS	3.5	2.0	1.5	07/01/1981
36	000100660	THATIANA SANTOS LEITE TAVARES	2.8	2.0	0.8	23/12/1992
37	000102408	HUMBERTO NUNES RODRIGUES	2.8	0.0	2.8	17/11/1966
38	000100352	ELENILDO DOS SANTOS LOPES	2.6	2.0	0.6	27/10/1981
39	000101687	MARIA VALDINETE DOS SANTOS FERREIRA DE ARAUJO	2.4	0.0	2.4	23/08/1971
40	000100145	ILANILTON LADISLAU DOS SANTOS QUINTELA	2.4	0.0	2.4	30/05/1982
41	000100131	ROOSEVELT CHARLES DA SILVA	2.4	0.0	2.4	13/02/1986
42	000099779	GABRIEL FERNANDES DA SILVA SALES	2.4	0.0	2.4	04/03/1986
43	000103138	JANAINA DA CONCEICAO OLIVEIRA	2.4	0.0	2.4	12/03/1993
44	000104231	CHIRLE KELLY GOMES DA SILVA SOARES	2.3	2.0	0.3	05/10/1992
45	000106787	CRISTIANO DA SILVA	2.2	2.0	0.2	22/12/1981
46	000118054	MARIA LUCIA DOS SANTOS	2.2	0.0	2.2	27/04/1968
47	000119428	SARA OLIVEIRA GONZAGA	2.0	2.0	0.0	15/06/1964
48	000113999	MARIA DAS DORES BARROS DE AMORIM	2.0	2.0	0.0	18/05/1976
49	000110521	ADRIANA SILVA DO ESPIRITO SANTO	2.0	2.0	0.0	10/11/1977
50	000111545	LEANDRO DO ESPIRITO SANTO	2.0	2.0	0.0	11/02/1979
51	000103003	ALEXANDRA DOS SANTOS BEZERRA	2.0	2.0	0.0	04/02/1981
52	000111293	MARIA ROSILEIDE BARROS DA ROCHA	2.0	2.0	0.0	30/09/1982
53	000102522	EMANULLE DE OLIVEIRA SANTOS	2.0	2.0	0.0	21/03/1984
54	000102490	LUCILEIDE TEIXEIRA SANTOS	2.0	2.0	0.0	01/04/1984
55	000106731	GENILZA MARIANO ALVES DOS SANTOS	2.0	2.0	0.0	06/01/1985
56	000119846	DOUGLAS TEIXEIRA DA ROCHA	2.0	2.0	0.0	31/10/1990
57	000106418	ARIEL ANDERSON SOUZA DOS SANTOS	2.0	2.0	0.0	28/04/1993
58	000111056	TAFAREL ROCHA AVELINO	2.0	2.0	0.0	06/12/1994
59	000119845	GEISA MARINA FERREIRA DOS SANTOS	2.0	2.0	0.0	05/03/1995
60	000117376	HELIAS DAYVISSON SOUZA MARINHO	2.0	2.0	0.0	19/12/2000
61	000115345	ALESSANDRO LINDEMBERG CARVALHO DE LIMA	2.0	2.0	0.0	20/02/2002
62	000116040	EWERTON CRISTIAN ALVES DA SILVA	2.0	2.0	0.0	18/06/2002
63	000116138	ELIJANE DE FREITAS	2.0	0.0	2.0	16/06/1980
64	000116168	DAYANA SILVA DE LIMA	2.0	0.0	2.0	30/12/1997
65	000106974	VALDINALVA DOS SANTOS SILVA	1.9	0.0	1.9	11/02/1982
66	000112698	MARIO ANDRE DUARTE	1.6	0.0	1.6	16/06/1969
67	000102868	RUBENS DE MIRANDA TAVARES JUNIOR	1.6	0.0	1.6	31/12/1970
68	000102567	ALESSANDRA BEZERRA VOSS	1.6	0.0	1.6	19/02/1972
69	000110833	NÁDIA RODRIGUES DA ROCHA SILVA	1.6	0.0	1.6	05/01/1978
70	000104003	MARTA PATRÍCIA ZACARIAS DOS SANTOS	1.2	0.0	1.2	04/10/1977
71	000107588	SIMONE DOS SANTOS MARTINS	1.2	0.0	1.2	15/05/1980
72	000102464	CLAUDEVAL DE BRITO PINHEIRO	1.2	0.0	1.2	13/10/1980

73	000119879	CRISTIANE DA SILVA VIEIRA	1.2	0.0	1.2	28/07/1982
74	000111094	MARIA RENATA SANTOS DE BARROS	1.2	0.0	1.2	03/03/1987
75	000103506	ANDERSON FELIPE DOS SANTOS	1.2	0.0	1.2	07/05/1992
76	000098990	EDSON SIQUEIRA ROSENDO DE SOUZA	1.2	0.0	1.2	22/07/2001
77	000101606	MARCOS ANOTÔNIO SILVA DOS SANTOS	1.2	0.0	1.2	27/10/2002
78	000118230	GILMAR PEREIRA DE ARAÚJO	0.8	0.0	0.8	23/09/1986
79	000099306	MARCILEIDE OS SANTOS MONTEIRO	0.6	0.0	0.6	03/02/1987
80	000102829	CLEDSON ANDRÉ PEREIRA DE LIMA	0.6	0.0	0.6	25/04/1993
81	000105883	MARIA PATRICIA E SILVA PEDROSA	0.5	0.0	0.5	28/03/1972
82	000102204	ROSILENE DOS SANTOS BALBINO DE LIMA PINHEIRO	0.5	0.0	0.5	16/11/1977
83	000108146	ADRIANA BARBOSA	0.5	0.0	0.5	24/06/1978
84	000119636	MARIA JOSÉ DOS SANTOS FILHO	0.4	0.0	0.4	20/11/1983
85	000113148	ELIDIANE SOUZA DO NASCIMENTO'	0.4	0.0	0.4	15/07/1995
86	000108775	DURVAL FELISBERTO DA ROCHA DA ROCHA	0.0	0.0	0.0	09/02/1958
87	000102908	MARIA DIVACI DOS SANTOS	0.0	0.0	0.0	29/11/1964
88	000110419	EROS VOLUZIA COSTA DOS SANTOS	0.0	0.0	0.0	12/01/1966
89	000107258	CLAUDENICE DA SILVA SOUZA	0.0	0.0	0.0	29/05/1967
90	000116736	ROSIEL MARCOLINO TENÓRIO	0.0	0.0	0.0	08/06/1971
91	000117215	MARIA LÚCIA DA SILVA	0.0	0.0	0.0	19/12/1971
92	000106151	SILVIO MÁRIO PEDROSA DE MEDEIROS	0.0	0.0	0.0	22/03/1972
93	000107118	MARIA DENILZE MONTEIRO DO NASCIMENTO	0.0	0.0	0.0	14/12/1972
94	000106200	OTACILIO ALEIXO TAVARES NETO	0.0	0.0	0.0	17/01/1975
95	000100755	PEDRO RICARDO DOS SANTOS SILVA	0.0	0.0	0.0	29/06/1975
96	000100648	GENICE FERREIRA SILVA DOS SANTOS	0.0	0.0	0.0	13/01/1976
97	000115234	MARY ALVES DA SILVA	0.0	0.0	0.0	15/01/1976
98	000105744	REGINA CÉLIA DE ARAÚJO SIQUEIRA	0.0	0.0	0.0	09/11/1976
99	000115219	RICARDO JORGE AGRA ROCHA	0.0	0.0	0.0	24/04/1977
100	000114334	PAULA REGIA LEITE ALVES DE OLIVEIRA	0.0	0.0	0.0	29/06/1977
101	000116639	WAGNER OLIVEIRA DOS SANTOS	0.0	0.0	0.0	23/05/1978
102	000104360	MISAEL DO NASCIMENTO SILVA	0.0	0.0	0.0	27/05/1978
103	000103442	MARIA SUELENE DE LIMA MONTENEGRO	0.0	0.0	0.0	02/07/1978
104	000118428	CLEDNA MARIA DE OLIVEIRA LEITE	0.0	0.0	0.0	02/02/1979
105	000106441	JOSEFA DOS SANTOS	0.0	0.0	0.0	10/04/1979
106	000101316	JACSON DE SOUZA SANTOS	0.0	0.0	0.0	04/04/1980
107	000116990	ANA MARIA SILVA DOS SANTOS	0.0	0.0	0.0	13/07/1980
108	000119929	JOSÉ CLÉDSON DE OLIVEIRA LEITE	0.0	0.0	0.0	02/09/1980
109	000115470	MARIA ANGÉLICA DOS SANTOS	0.0	0.0	0.0	29/10/1980
110	000117664	JEANE DUARTE DA SILVA LIMA	0.0	0.0	0.0	11/03/1981
111	000108307	LUCIVAN SANTOS DA SILVA	0.0	0.0	0.0	18/03/1981
112	000111630	RODRIGO GALVÃO MOREIRA DA SILVA	0.0	0.0	0.0	15/08/1981
113	000117867	VANUZA MARIA DA SILVA LIMA	0.0	0.0	0.0	08/12/1981
114	000106482	LOURDINES TEIXEIRA MUNIZ BARRETO	0.0	0.0	0.0	25/02/1982
115	000106868	ROSINEIDE CORREIA DA SILVA	0.0	0.0	0.0	08/03/1982
116	000117115	ANDREA DOS SANTOS	0.0	0.0	0.0	09/09/1982
117	000119790	JOSE CICERO DA SILVA	0.0	0.0	0.0	18/02/1984
118	000106791	VICTOR BARBOSA DE LIMA FERREIRA	0.0	0.0	0.0	22/08/1984
119	000103382	TEREZA VALÉRIA LOPES	0.0	0.0	0.0	09/12/1984
120	000118458	KAMILA MARIA DOS SANTOS	0.0	0.0	0.0	08/06/1985
121	000107509	CINTHIA ARIELA DA SILVA BENTO	0.0	0.0	0.0	13/08/1986
122	000113259	TATIANE RODRIGUES DA ROCHA GOUVEIA	0.0	0.0	0.0	13/12/1986
123	000110562	ROBERTA DOS SANTOS SILVA	0.0	0.0	0.0	08/08/1987
124	000112088	GÉYVISSON SILVA GOMES VIEIRA	0.0	0.0	0.0	15/01/1988
125	000118768	ALBERTINA MARIA DE OLIVEIRA	0.0	0.0	0.0	15/07/1988
126	000112229	MARIANA DE SÁ LEITE VIEIRA LIMA	0.0	0.0	0.0	30/05/1989
127	000098881	IRELYS THAYSE DOS SANTOS FARIAS	0.0	0.0	0.0	23/03/1990
128	000102411	LUCIANE GUEDES DOS SANTOS	0.0	0.0	0.0	06/05/1990
129	000117534	SANDRO DA SILVA BEZERRA	0.0	0.0	0.0	20/05/1990
130	000100376	JULLYENNE DOS SANTOS MOURA	0.0	0.0	0.0	07/01/1991
131	000119065	LEANDERSON GOMES DA SILVA	0.0	0.0	0.0	15/10/1991
132	000115943	JOSE WELISSON JACINTO DE OLIVEIRA	0.0	0.0	0.0	28/03/1992
133	000098089	LÍVIA BRUNA QUEIROZ NÉRY	0.0	0.0	0.0	26/02/1993
134	000114628	CASSIA ALESSANDRA SILVA DOS SANTOS BARBOSA	0.0	0.0	0.0	28/05/1993
135	000099043	ELIZABETE CRISTINA SANTOS DA COSTA	0.0	0.0	0.0	26/07/1993
136	000117726	THATIANY DA COSTA SANTOS	0.0	0.0	0.0	19/08/1993
137	000111357	JOSÉ ELÂNIO SANTOS SILVA	0.0	0.0	0.0	02/02/1994
138	000102937	KARINE ALEXIA DOS SANTOS	0.0	0.0	0.0	28/10/1994
139	000118852	JANAY DA SILVA MOREIRA	0.0	0.0	0.0	06/12/1994
140	000107774	CARLA AMANDA DE OLIVEIRA LIMA SILVESTRE	0.0	0.0	0.0	11/12/1994
141	000099293	MARIA SUZANNE DO NASCIMENTO LESSA DIAS	0.0	0.0	0.0	23/04/1995
142	000100980	GILNÉS DA SILVA GALVÃO	0.0	0.0	0.0	21/05/1995
143	000113973	MIRIAN DA SILVA	0.0	0.0	0.0	12/07/1995
144	000100154	JANIELE DA CONCEIÇÃO SILVA	0.0	0.0	0.0	05/08/1995
145	000114515	HANNA LUCIA TENORIO DOS SANTOS	0.0	0.0	0.0	16/08/1995
146	000112111	ANDRÉ VICTOR RODRIGUES COSTA	0.0	0.0	0.0	15/09/1995
147	000107773	ANA JOICIÉLE PINHEIRO DOS SANTOS	0.0	0.0	0.0	03/10/1995
148	000114301	MATHEUS ESMITH DOS SANTOS DA SILVA	0.0	0.0	0.0	08/02/1996
149	000108217	DIJILA NOÉDINA CONCEIÇÃO DA SILVA	0.0	0.0	0.0	24/06/1996

150	000106860	ARIADNE FLAVIANA BARBOSA DOS SANTOS	0.0	0.0	0.0	27/06/1996
151	000119656	JOSÉ DUSTAN ALVES DA SILVA FILHO	0.0	0.0	0.0	15/11/1996
152	000116009	GRAZIELLY CONCEIÇÃO NUNES DA SILVA	0.0	0.0	0.0	06/12/1996
153	000098507	JOSIELI MARIA DE LIMA NASCIMENTO	0.0	0.0	0.0	01/03/1997
154	000114366	THAILA MYRELLA LEITE ALVES DE OLIVEIRA	0.0	0.0	0.0	06/05/1997
155	000112541	CLAUDIA THATIELE ROCHA AVELINO	0.0	0.0	0.0	23/07/1997
156	000110929	JOSÉ CARLOS CUNHA SANTOS	0.0	0.0	0.0	30/01/1998
157	000107582	JOAO VÍTOR CÂNDIDO DA SILVA	0.0	0.0	0.0	06/02/1998
158	000105247	NEILZA DA SILVA	0.0	0.0	0.0	08/02/1998
159	000102895	LAUDIARA DA SILVA VILELA DOS SANTOS	0.0	0.0	0.0	22/05/1998
160	000116686	ANA CAROLINE DA SILVA RIBEIRO	0.0	0.0	0.0	03/05/1999
161	000104577	ROSELI TAVARES RIBEIRO	0.0	0.0	0.0	19/07/1999
162	000106279	ALINE WILLIANY ALVES DOS SANTOS	0.0	0.0	0.0	09/09/1999
163	000117619	ROSILENE DA SILVA	0.0	0.0	0.0	10/09/1999
164	000100835	VÍTOR NUNES DIAS	0.0	0.0	0.0	10/02/2000
165	000113661	CLARISSA FRANCELINO DE FREITAS	0.0	0.0	0.0	03/07/2000
166	000100152	ALVARO JORGE DE OLIVEIRA BARBOSA JÚNIOR	0.0	0.0	0.0	26/12/2000
167	000109437	JACIELLY CRISTINA ANDRADE NASCIMENTO	0.0	0.0	0.0	07/02/2001
168	000101585	GABRIELA SANTOS AREDES	0.0	0.0	0.0	07/03/2001
169	000099391	VANDERSON GUILHERME DE LIMA SANTOS	0.0	0.0	0.0	16/05/2001
170	000114716	VIVIANE SANTOS DA SILVA	0.0	0.0	0.0	10/08/2001
171	000112405	DAVID VÍCTOR MARQUES DOS SANTOS CASTRO	0.0	0.0	0.0	09/04/2002
172	000107248	JOÃO VÍTOR DA SILVA SANTOS	0.0	0.0	0.0	21/10/2002
173	000106738	ALEX BRUNO DOS SANTOS FREIRE	0.0	0.0	0.0	06/11/2002
174	000099754	CLÉCIO DOS SANTOS	0.0	0.0	0.0	24/05/2003

**Agente Educacional I - Manutenção de Infraestrutura Escolar**

\* P.T. - Pontuação Total; P.T.F.C. - Pontuação Títulos Formação Complementar; P.T.E. - Pontuação Títulos Experiência.

GERE: 01ª GERE Cidade: PARIPUEIRA

COL.	INSCRIÇÃO	NOME	P.T.	P.T.F.C.	P.T.E.	NASC
1	000108757	JOSE FRANCISCO GOMES	10.0	4.0	6.0	15/10/1979
2	000109831	MARCIO HENRIQUE PEDROSA CAVALCANTI	7.6	4.0	3.6	22/12/1990
3	000112682	WENDELL MARSTHONY CERQUEIRA DE OLIVEIRA	7.2	4.0	3.2	17/11/1989
4	000111698	EVELLY TEANE DE OLIVEIRA	6.4	4.0	2.4	29/12/2000
5	000105898	ANA MARIA SILVA DE OLIVEIRA	6.0	0.0	6.0	24/04/1967
6	000116254	SILVANIA MARIA DOS SANTOS SILVA	6.0	0.0	6.0	26/04/1974
7	000109553	SANDRA MARIA DOS SANTOS	6.0	0.0	6.0	06/11/1976
8	000100182	ROSIMEIRE LOURENÇO DOS SANTOS LIMA	6.0	0.0	6.0	14/01/1981
9	000110080	VALÉRIA FERREIRA DOS SANTOS	6.0	0.0	6.0	08/10/1981
10	000116386	MARIA ELIZÂNGELA DOS SANTOS MOURA	6.0	0.0	6.0	15/11/1994
11	000099413	GUTENBERG SANTOS DA SILVA	5.6	2.0	3.6	22/01/1976
12	000101553	JENECI DE MORAES SANTOS	5.6	2.0	3.6	03/04/1978
13	000100618	DENILDA DA SILVA SANTOS	5.4	0.0	5.4	20/09/1979
14	000110109	JANDETE ALVES MESQUITA	5.2	4.0	1.2	12/03/1967
15	000109987	LUAN MESQUITA DOS SANTOS	5.2	4.0	1.2	23/04/1991
16	000109718	LUIS FELIPE FERREIRA MESQUITA	5.2	4.0	1.2	03/07/1994
17	000110034	ANA LIDIA FERREIRA MESQUITA	5.2	4.0	1.2	04/12/1999
18	000110279	IURY MESQUITA NOGUEIRA	5.0	4.0	1.0	02/03/1998
19	000107208	MACICLEIDE DA SILVA SANTOS	4.8	0.0	4.8	18/03/1983
20	000097929	RONILSON MOURA DOS SANTOS JÚNIOR	4.7	2.0	2.7	03/11/1993
21	000113768	IRIS DANIELLA ACIOLI DA SILVA	4.6	2.0	2.6	13/10/1983
22	000107312	CLAUDIO SANTOS SILVA	4.0	4.0	0.0	29/11/1964
23	000103190	DILSON SANTOS DA SILVA	4.0	4.0	0.0	03/07/1973
24	000100869	LUCELIA MOURA DA SILVA	4.0	4.0	0.0	15/08/1978
25	000103381	KATIUSCIA PRISCILA ARAUJO OLIVEIRA DA SILVA	4.0	4.0	0.0	01/08/1983
26	000100818	TIAGO PASSOS FERRARE	4.0	4.0	0.0	11/09/1983
27	000110005	DANIELLE MARIA DOS SANTOS	4.0	4.0	0.0	03/09/1987
28	000101034	MARIA ZILDA SANTOS DA SILVA	4.0	4.0	0.0	13/11/1989
29	000101142	RODRIGO FELIPE DOS SANTOS BOMFIM	4.0	4.0	0.0	29/08/1991
30	000098668	RAMERSON DA SILVA VILELA DOS SANTOS	4.0	4.0	0.0	21/03/1995
31	000103358	FABIENE SANTOS DA SILVA	4.0	4.0	0.0	18/10/1995
32	000112208	ELAIR MARIA DA SILVA SANTOS	4.0	4.0	0.0	28/11/1996
33	000109662	MARISA DOS SANTOS FERRAZ	3.9	0.0	3.9	30/12/1978
34	000111032	ADELTON JOSÉ DA ROCHA SANTANA	3.2	2.0	1.2	17/05/1972
35	000104723	JAELSON SILVA DOS SANTOS	3.2	2.0	1.2	28/10/1983
36	000101074	PAULO TULIO DE MELO CAVALCANTE	2.8	0.0	2.8	21/04/1968
37	000100230	MARINA DA SILVA LEAL	2.7	0.0	2.7	01/12/1989
38	000107286	THALITA DE CASSIA LIMA SANTOS	2.6	2.0	0.6	19/02/1995
39	000110822	MACIEL SILVA DOS SANTOS	2.3	2.0	0.3	06/07/1982
40	000103038	MARIA JOSÉ DE OLIVEIRA BARROS	2.0	2.0	0.0	24/09/1964
41	000101096	CLAUDIA MARIA SILVA MONTEIRO	2.0	2.0	0.0	25/03/1974
42	000099490	GENILSON DE MORAES SANTOS	2.0	2.0	0.0	08/12/1975
43	000113136	JOSIANE MARIA DA SILVA	2.0	2.0	0.0	11/10/1979
44	000102909	LEANDRO DE OLIVEIRA SANTOS	2.0	2.0	0.0	06/03/1984
45	000106142	VALDINEIDE BENEDITA DOS SANTOS	2.0	2.0	0.0	28/12/1986
46	000116064	LEVI BEZERRA DE SOUZA	2.0	2.0	0.0	23/06/1993
47	000118942	LUIZ HENRIQUE ARAÚJO DE OLIVEIRA	2.0	2.0	0.0	09/01/1994
48	000116169	LUCIANO BEZERRA DE SOUZA	2.0	2.0	0.0	13/04/1999
49	000117099	MARILZA SANTOS SÁTIRO GOMES	2.0	0.0	2.0	05/01/1980
50	000116714	BRUNA SILVA	1.6	0.0	1.6	03/12/2000
51	000114345	DJALMA DOS SANTOS	1.3	0.0	1.3	26/12/1963
52	000110946	MARILUCIA FERREIRA	1.2	0.0	1.2	10/09/1964
53	000098118	MARIA SANDRA GALDINO DOS SANTOS DE JESUS	1.2	0.0	1.2	06/04/1992
54	000110321	LAUDICEIA GONÇALO SOARES	1.1	0.0	1.1	12/09/1963
55	000101200	MADALENA PEREIRA DA SILVA	1.1	0.0	1.1	10/01/1975
56	000097866	GISELIA DOS SANTOS FERREIRA	1.0	0.0	1.0	11/03/1983
57	000115628	KLÉSCIA CAROLINE MIGUEL DE LIMA	0.6	0.0	0.6	07/10/1994
58	000119239	ROSELEIDE LOPES DA SILVA	0.5	0.0	0.5	03/03/1993
59	000102282	ROSINEIDE DA SILVA ROSA	0.2	0.0	0.2	21/12/1980
60	000119725	GUSTAVO PEREIRA MONTEIRO	0.0	0.0	0.0	14/08/1962
61	000100725	CLEONICE SANTOS SILVA	0.0	0.0	0.0	24/02/1966
62	000113226	NILSON LOURENÇO DE MESQUITA JÚNIOR	0.0	0.0	0.0	10/10/1969
63	000111009	JANE CLEIDE SILVA DA ROCHA	0.0	0.0	0.0	15/10/1975
64	000118888	ROSALY BRAGA COSTA	0.0	0.0	0.0	05/01/1976
65	000103437	ELIANE BALBINA DA SILVA OLIVEIRA	0.0	0.0	0.0	16/12/1976
66	000109999	JANINE GOMES DA SILVA	0.0	0.0	0.0	11/01/1979
67	000112143	ALEX VITAL DA SILVA OLIVEIRA	0.0	0.0	0.0	15/02/1979
68	000100521	JAILZA MARIA DOS SANTOS	0.0	0.0	0.0	02/09/1979
69	000107654	ANA MARIA DA SILVA SANTOS	0.0	0.0	0.0	26/02/1980
70	000116549	SUELI LIMA DOS SANTOS	0.0	0.0	0.0	04/05/1980
71	000109103	CARLOS ALBERTO PORFIRIO DOS SANTOS	0.0	0.0	0.0	13/06/1981
72	000117425	JERDILENE GOMES DA SILVA	0.0	0.0	0.0	15/01/1982



73	000112811	MARCILENE DA SILVA SANTOS	0.0	0.0	0.0	23/01/1982
74	000109725	LUCILENE PIMENTEL DOS SANTOS	0.0	0.0	0.0	23/06/1982
75	000115273	JOSENILDA VITAL DE LIMA	0.0	0.0	0.0	10/10/1982
76	000112390	JUSCELINO JULIO DE OLIVEIRA SILVA	0.0	0.0	0.0	14/12/1982
77	000099047	ELEONE SANTOS DE ALBUQUERQUE	0.0	0.0	0.0	14/05/1984
78	000105923	JOSENILDO BISPO DOS SANTOS	0.0	0.0	0.0	31/05/1984
79	000100294	LUCILENE MARIA DOS SANTOS	0.0	0.0	0.0	04/06/1984
80	000104895	ALEX DE OLIVEIRA SANTOS	0.0	0.0	0.0	13/06/1984
81	000105864	MAURICELIA TEREZA DA SILVA	0.0	0.0	0.0	15/09/1985
82	000112150	JOSÉ MARCIO SILVESTRE DA SILVA	0.0	0.0	0.0	04/11/1985
83	000099609	EDILEIA LEANDRO DOS SANTOS DE MELO	0.0	0.0	0.0	30/07/1986
84	000104040	RAFAELLA SILVA DE GODOY	0.0	0.0	0.0	15/03/1987
85	000113402	LUCIANA DA SILVA	0.0	0.0	0.0	24/07/1987
86	000109063	ZULEIDE DOS SANTOS GOMES	0.0	0.0	0.0	19/09/1988
87	000111572	JAQUELINE LOPES DE SOUZA	0.0	0.0	0.0	25/08/1989
88	000101132	ALEX NASCIMENTO DOS SANTOS	0.0	0.0	0.0	21/09/1989
89	000106317	LUCAS BEZERRA DE SOUZA	0.0	0.0	0.0	16/10/1990
90	000107178	ATAIDE LUIZ DOS SANTOS	0.0	0.0	0.0	19/09/1991
91	000111200	ELIZABETH HELENA MENDONÇA SOARES	0.0	0.0	0.0	04/10/1992
92	000116482	VIVIANE CAROLINE DE MELO NASCIMENTO	0.0	0.0	0.0	16/05/1993
93	000103563	ELON DE OLIVEIRA E SILVA JÚNIOR	0.0	0.0	0.0	05/01/1994
94	000112785	DILMA KRISTHINA MENDONÇA DA SILVA	0.0	0.0	0.0	25/01/1994
95	000108504	THAIANY SANTOS DA SILVA	0.0	0.0	0.0	10/01/1995
96	000103241	GUILHERME SANTOS DE OLIVEIRA	0.0	0.0	0.0	31/08/1995
97	000101134	KAIIANY KRISTIEY ROBERTO JORGE	0.0	0.0	0.0	15/08/1996
98	000100027	DÉBORA DE OLIVEIRA NASCIMENTO	0.0	0.0	0.0	27/05/1997
99	000103751	JOÃO VICTOR QUEIROZ DE LIMA	0.0	0.0	0.0	20/08/1997
100	000112999	JONATHAN DA SILVA CRUZ	0.0	0.0	0.0	27/01/1998
101	000102401	JOSÉ RODRIGO LIMA DA SILVA	0.0	0.0	0.0	20/05/1998
102	000117389	BRENDA MENDES AMORIM SILVA	0.0	0.0	0.0	13/05/1999
103	000102071	ROBSON DA SILVA VILELA DOS SANTOS	0.0	0.0	0.0	03/08/2000
104	000103484	LILITHY NATASHA LINS PRIMO DE OLIVEIRA	0.0	0.0	0.0	09/08/2000
105	000116964	MARIA EDUARDA ALVES DA SILVA	0.0	0.0	0.0	10/01/2001
106	000107056	JOYCIANE FREITAS DA SILVA	0.0	0.0	0.0	06/03/2001
107	000101293	CAIO TULIO ROBERTO DE MELO CAVALCANTE	0.0	0.0	0.0	01/05/2001
108	000114981	IBRAHIM FERREIRA SILVA DE MELO	0.0	0.0	0.0	18/08/2001
109	000111245	THAISE CORDEIRO DA PAZ	0.0	0.0	0.0	22/03/2002
110	000110771	CINTHIA SILVA CRUZ	0.0	0.0	0.0	15/04/2003
111	000101439	JESSICA MARIA DOS SANTOS MORAES	0.0	0.0	0.0	24/04/2003
112	000111046	TAYNÁ DE OLIVEIRA PINTO	0.0	0.0	0.0	30/07/2003

GERE: 02ª GERE Cidade: ANADIA

COL.	INSCRIÇÃO	NOME	P.T.	P.T.F.C.	P.T.E.	NASC
1	000106805	THIAGO DA SILVA CLARO	9.0	4.0	5.0	14/08/1992
2	000107241	INAELE ALEXANDRE DOS SANTOS	4.0	4.0	0.0	04/11/1992
3	000116308	VALFRIDO ANDRE DOS SANTOS	3.6	0.0	3.6	17/08/1970
4	000109482	JACILENE DA ROCHA LIBERTO	3.6	0.0	3.6	20/08/1997
5	000098625	JULIANA BARBOSA DA SILVA	2.4	0.0	2.4	28/07/1980
6	000102262	SÔNIA CRISTINA DE CERQUEIRA DAS NEVES	2.0	2.0	0.0	22/01/1975
7	000119909	LUIZ CRLOS VILELA DA SILVA	2.0	2.0	0.0	01/06/1981
8	000106718	CRISLANE ALEXANDRE DA SILVA OLIVEIRA	2.0	2.0	0.0	10/01/2001
9	000119960	DAYANE DA SILVA CORREIA VILELA	0.1	0.0	0.1	05/02/1991
10	000108524	JANEIDE NUNES DOS SANTOS	0.0	0.0	0.0	07/03/1969
11	000111120	MARIA DULCILENE DA SILVA	0.0	0.0	0.0	13/02/1975
12	000114917	ANA PAULA SANTOS SILVA CAETANO	0.0	0.0	0.0	26/07/1975
13	000098001	MARIA PIEDADE DA SILVA	0.0	0.0	0.0	27/06/1977
14	000116737	QUITÉRIA GOMES DA COSTA	0.0	0.0	0.0	20/09/1979
15	000098176	LUCIETE MOREIRA DOS SANTOS	0.0	0.0	0.0	22/03/1980
16	000104271	JOSEFA CICERA DE MELO DOS SANTOS	0.0	0.0	0.0	26/02/1981
17	000106209	JOSEFA DA CONCEIÇÃO TOMAZ	0.0	0.0	0.0	14/11/1981
18	000119130	JOÃO DE OLIVEIRA CORREIA	0.0	0.0	0.0	03/06/1982
19	000115124	MARIA CICERA OLIVEIRA DA SILVA	0.0	0.0	0.0	11/11/1984
20	000119173	MARIA DA CRUZ LIBERTO DOS SANTOS CORREIA	0.0	0.0	0.0	08/06/1985
21	000103107	ALEXANDRA SANTOS DA SILVA	0.0	0.0	0.0	12/06/1985
22	000106285	RÉGIA CRISTINA BARBOSA DE LIMA	0.0	0.0	0.0	03/07/1985
23	000112109	IVANEIDE DA PAZ SANTOS	0.0	0.0	0.0	25/11/1986
24	000101873	DENIZE SANTANA DE LIMA	0.0	0.0	0.0	28/02/1988
25	000111106	REGIANE FERREIRA DOS SANTOS	0.0	0.0	0.0	23/08/1988
26	000112082	JOSÉ CÍCERO DA CONCEIÇÃO DA SILVA	0.0	0.0	0.0	31/07/1989
27	000115605	TAIS MAYARA CORREIA DE FARIAS	0.0	0.0	0.0	09/02/1990
28	000116509	JANAYNA MARIA DOS SANTOS	0.0	0.0	0.0	26/04/1991
29	000115986	VIVIANE KAROLINE DA GRAÇA SANTOS	0.0	0.0	0.0	09/09/1993
30	000107347	FRANCINE LIZETE MACHADO PEDROSA FIDÉLIS	0.0	0.0	0.0	05/05/1994
31	000108523	ADRIELEN AMANDA DOS SANTOS FONSECA	0.0	0.0	0.0	19/05/1995
32	000108940	RAMON CORREIA COSTA BARBOSA	0.0	0.0	0.0	07/09/1995
33	000112341	MARIA CAROLINA DOS SANTOS DO NASCIMENTO	0.0	0.0	0.0	17/04/1996
34	000119300	RODRIGO REINALDO DA SILVA	0.0	0.0	0.0	22/10/1996
35	000102863	ANA PAULA MARIA DA SILVA DA CONCEIÇÃO	0.0	0.0	0.0	25/05/1997
36	000115870	JOSÉ DANRLEY CAMPOS DOS SANTOS	0.0	0.0	0.0	03/12/1997
37	000111069	ANABLY ALESSANDRA DO CARMO PALMEIRA	0.0	0.0	0.0	06/12/1997
38	000110915	LAURA REGINA MIRANDA LEITE	0.0	0.0	0.0	08/08/1998
39	000100658	LETICIA BRUNA GOMES DA SILVA	0.0	0.0	0.0	11/08/1998
40	000101534	ÉRIKA VANESSA FERREIRA VILELA	0.0	0.0	0.0	13/01/1999
41	000110526	GEANE FERREIRA DOS SANTOS	0.0	0.0	0.0	30/03/1999
42	000108637	MATHIAS DA SILVA DOS SANTOS	0.0	0.0	0.0	07/04/1999
43	000098417	SAMUEL CAMILO DA SILVA DOS SANTOS	0.0	0.0	0.0	20/04/1999
44	000114979	JOSÉ HUGO SANTOS SILVA CAETANO	0.0	0.0	0.0	27/12/1999
45	000097863	VICTOR LUIZ DOS SANTOS BARBOSA	0.0	0.0	0.0	18/05/2000
46	000099110	ANDREZA DA SILVA DE OLIVEIRA	0.0	0.0	0.0	23/07/2000
47	000103286	DIEGO QUIRINO DOS SANTOS DA CONCEIÇÃO	0.0	0.0	0.0	28/08/2000
48	000108331	MICHELE MIRLEY RODRIGUES INACIO DA SILVA	0.0	0.0	0.0	12/09/2000
49	000118834	MARIA LUCIA RAMOS DOS SANTOS	0.0	0.0	0.0	25/12/2000
50	000102820	ANA LUCIA DA SILVA DA CONCEIÇÃO	0.0	0.0	0.0	04/08/2001
51	000111162	MARIA DA PIEDADE DOS SANTOS	0.0	0.0	0.0	03/10/2016

GERE: 02ª GERE Cidade: BARRA DE SÃO MIGUEL						
COL.	INSCRIÇÃO	NOME	P.T.	P.T.F.C.	P.T.E.	NASC
1	000100441	ABNER QUELHAS DE BRITTO	8.0	2.0	6.0	09/12/1979
2	000098008	HELDER RODRIGUES DA SILVA	8.0	2.0	6.0	15/02/1991
3	000112638	MARIA DO SOCORRO COSTA DOS SANTOS	6.0	0.0	6.0	25/05/1963
4	000114825	GEANE DOS SANTOS ANDRADE	2.8	0.0	2.8	26/11/1980
5	000111002	SAYONARA FELISMINA DA CONCEIÇÃO MENDONÇA	2.7	0.0	2.7	27/11/1977
6	000107143	LUCIMAR AMANCIO DA SILVA	2.7	0.0	2.7	14/04/1989
7	000099796	ANATELSON CORREIA DOS SANTOS	2.6	0.0	2.6	27/08/1986
8	000113641	MARIA REJANE DA TRINDADE SILVA	2.0	2.0	0.0	15/07/1964
9	000104104	ALUANA LINS DOS SANTOS	2.0	2.0	0.0	20/11/1991
10	000114081	JOSÉ GILDSON DE LIMA SILVA	0.8	0.0	0.8	09/03/1989
11	000109931	CRISTIANA RAMOS AZEVEDO	0.0	0.0	0.0	21/06/1974
12	000117737	JOSINETE FLORENTINO DE ARAUJO	0.0	0.0	0.0	13/07/1975
13	000105858	ALISON DELANO DA SILVA MACIEL	0.0	0.0	0.0	11/07/1980
14	000106228	MARCELA DA SILVA SANTOS NETO	0.0	0.0	0.0	03/02/1989
15	000099838	LETICIA FERREIRA DOS SANTOS	0.0	0.0	0.0	18/11/1991
16	000114080	MARIA DO SOCORRO DA SILVA LIMA	0.0	0.0	0.0	03/03/1997
17	000103874	NATANAEEL FERNANDES DOS SANTOS	0.0	0.0	0.0	15/10/1997
18	000105612	LUCIANA MATIAS DOS SANTOS	0.0	0.0	0.0	07/10/1998
19	000109566	ANDERSON SANTOS DE LIMA	0.0	0.0	0.0	19/12/1999
20	000106301	PEDRO HENRIQUE DOS SANTOS SILVA	0.0	0.0	0.0	07/02/2001
21	000113681	ANDREIA ALVES SILVA	0.0	0.0	0.0	01/10/2979

GERE: 02ª GERE Cidade: BOCA DA MATA						
COL.	INSCRIÇÃO	NOME	P.T.	P.T.F.C.	P.T.E.	NASC
1	000102613	ANILTON ALEXANDRE DE SÁ	6.8	2.0	4.8	23/05/1984
2	000110240	ITAMARA SUELY ARAUJO CAVALCANTE	6.4	4.0	2.4	17/12/1991
3	000098233	RAIMUNDA ARESTIDES DE LIMA	6.0	0.0	6.0	22/05/1967
4	000098608	MARIA VERONICA DOS SANTOS LINS	6.0	0.0	6.0	04/03/1982
5	000106033	ROSÂNGELA MARIA DA SILVA DOS SANTOS	6.0	0.0	6.0	07/10/1988
6	000107070	EDILSON EDUARDO DA SILVA	6.0	0.0	6.0	16/08/1989
7	000101404	ANA CRISTINA OLIVEIRA DE SOUZA	5.5	4.0	1.5	16/02/1972
8	000106779	ELISABETE DOS SANTOS DE LIMA	5.5	4.0	1.5	19/04/1980
9	000116782	MATEUS RODRIGUES MARTINS DA SILVA	5.2	4.0	1.2	01/11/1999
10	000116109	ROSEANE PEREIRA DE OLIVEIRA DA SILVA	5.0	0.0	5.0	26/03/1976
11	000109697	ALAYDAN ALMEIDA VIEIRA	4.8	0.0	4.8	07/07/1991
12	000108704	BRUNO LEONARDO DA SILVA CARDOSO	4.6	4.0	0.6	11/04/1991
13	000116936	JOSÉ JELSON DA SILVA OLIVEIRA	4.2	2.0	2.2	10/07/1993
14	000107336	SIMONE MARTINS DOS SANTOS	3.6	0.0	3.6	19/07/1986
15	000103982	ADRIELLE DOS SANTOS DUARTE	2.2	2.0	0.2	21/07/2000
16	000113533	OTACIANA DOS REIS SILVA	2.0	2.0	0.0	25/04/1978
17	000098519	JOÃO PAULO MESSIAS DOS SANTOS	2.0	2.0	0.0	24/02/1987
18	000119523	EDJAMIR DA SILVA	2.0	2.0	0.0	30/05/1988
19	000102014	ALINE GRACIELE DOS SANTOS	2.0	2.0	0.0	11/06/1993
20	000110509	JERBSON ARTUR DOS SANTOS PAULINO	2.0	2.0	0.0	28/04/1994
21	000109856	JOSE CILAKSON DA SILVA SOBRINHO	2.0	2.0	0.0	15/12/1997
22	000104508	MAURICIO DA SILVA	1.2	0.0	1.2	08/05/1988
23	000117915	IVAN VITOR DOS SANTOS SILVA	0.6	0.0	0.6	21/07/2002
24	000107497	MARIA JAQUELINE DA SILVA	0.3	0.0	0.3	23/12/1988
25	000112759	DENYSON MARQUES BARROS	0.0	0.0	0.0	07/04/1973
26	000119077	MACIEL DOS SANTOS SILVA	0.0	0.0	0.0	25/10/1973
27	000103325	ANTÔNIO MIGUEL DE LIMA	0.0	0.0	0.0	25/01/1977
28	000117917	RONALDO GOUVEIA DE BARROS	0.0	0.0	0.0	03/10/1977
29	000114133	MARIA ROUSICLEIDE BERNARDO DA ROCHA LIMA	0.0	0.0	0.0	26/10/1982
30	000100959	SIMONE SILVA DE MELO	0.0	0.0	0.0	06/06/1984
31	000105338	CRISTINA FERREIRA DOS SANTOS	0.0	0.0	0.0	13/08/1988
32	000100315	JOÃO GONÇALVES DE LIMA	0.0	0.0	0.0	08/12/1990
33	000101030	MARTA DANIELLE SANTOS LIMA	0.0	0.0	0.0	25/02/1991
34	000114348	ROSEANE BERNARDO ALVES DA ROCHA	0.0	0.0	0.0	06/07/1992
35	000101772	ROSIMEIRE VICENTE DA SILVA	0.0	0.0	0.0	24/02/1994
36	000119930	ALINE MARIA DOS SANTOS	0.0	0.0	0.0	17/09/1994
37	000110930	HUGO RODRIGUES DOS SANTOS	0.0	0.0	0.0	20/07/1995
38	000104169	DALINE AMORIM DOS SANTOS	0.0	0.0	0.0	18/03/1996
39	000104561	MICHELE DA SILVA SANTOS	0.0	0.0	0.0	06/08/1997
40	000101650	ANA KARLA VILELA DA SILVA	0.0	0.0	0.0	12/03/2002

GERE: 02ª GERE Cidade: CAMPO ALEGRE						
COL.	INSCRIÇÃO	NOME	P.T.	P.T.F.C.	P.T.E.	NASC
1	000102651	ALEF ALMIR SOUZA DE SÃO JOSÉ	10.0	4.0	6.0	07/11/1993
2	000103704	ROZENILDA DA CONCEIÇÃO SILVA	8.0	2.0	6.0	01/03/1980
3	000106556	JOSSE KELLY OLIVEIRA	8.0	2.0	6.0	22/08/1982
4	000115180	VALQUIRIA SANTOS COSMO	8.0	2.0	6.0	06/10/1987
5	000115189	DANIELA CRISTINA ALVES DO NASCIMENTO	8.0	2.0	6.0	16/01/1994
6	000106417	LUCILEIDE DOS SANTOS SILVA	7.8	2.0	5.8	14/01/1982
7	000103096	NILSON HENRIQUE PALMEIRA SOUZA	7.6	4.0	3.6	07/12/1977
8	000105425	RIDETE MARIA VICENTE	6.9	2.0	4.9	14/03/1960
9	000110268	EDNEIDE OLIVEIRA SANTOS	6.9	2.0	4.9	06/02/1968
10	000104101	MARIA LUCIA LINS	6.9	2.0	4.9	10/06/1976
11	000110410	MARAISA GABRIELA FERREIRA DOS SANTOS	6.9	2.0	4.9	05/03/1984
12	000110370	KARINA MARIA TEIXEIRA DOS ANJOS	6.9	2.0	4.9	27/10/1988
13	000097829	MARIA FERNANDA SILVA DO NASCIMENTO	6.7	4.0	2.7	18/12/1992
14	000112723	MARIA DA FATIMA ALVES DO NASCIMENTO	6.6	2.0	4.6	27/09/1988
15	000103448	MAGDA MARIA DA SILVA CANDIDO RIBEIRO	6.5	2.0	4.5	14/07/1985
16	000105833	MARIA BETANIA DA SILVA	6.0	0.0	6.0	12/03/1975
17	000099377	MARIVANIA TEIXEIRA GOMES	6.0	0.0	6.0	08/03/1984
18	000119714	VERÔNICA MANUEL DOS SANTOS	6.0	0.0	6.0	28/11/1988
19	000112683	JUCELINO DOS SANTOS	6.0	0.0	6.0	05/01/1991
20	000106146	SAMILLE GAMA DOS SANTOS	5.9	2.0	3.9	05/05/1994
21	000104514	EDILSON NASCIMENTO SANTOS	5.6	2.0	3.6	08/08/1981
22	000115698	MARIA SUELY DE OLIVEIRA	5.0	0.0	5.0	08/07/1976
23	000119649	MARIA DAS NEVES CERQUEIRA GOMES	4.9	0.0	4.9	27/08/1972
24	000115263	MARIA DOS ANJOS DA SILVA	4.8	0.0	4.8	20/01/1973
25	000104087	MARCOS ANTONIO GONÇALVES SOARES	4.8	0.0	4.8	08/12/1981
26	000109537	JEANE DE SOUZA SILVA	4.7	2.0	2.7	11/07/1980
27	000103195	TAIS RIBEIRO DOS SANTOS	4.5	0.0	4.5	09/03/1997
28	000112761	JOSEANE AGRIPINO DE OLIVEIRA	4.4	2.0	2.4	25/11/1986
29	000105372	DOUGLAS DOS SANTOS DA SILVA	4.4	2.0	2.4	13/12/1999
30	000119349	GEDENIL DE SOUZA CERQUEIRA PORTO	4.1	0.0	4.1	16/03/1981
31	000107009	LUCIENE DE LIMA CORREIA	4.0	4.0	0.0	26/10/1980
32	000110666	ANA PAULA DOS SANTOS	4.0	4.0	0.0	19/06/1986
33	000107170	SAMARA DA SILVA LIMA	4.0	4.0	0.0	14/04/1992
34	000104789	VANESSA MARIA DA SILVA CANDIDO	4.0	4.0	0.0	28/05/1997
35	000106676	GERLANE DE SOUZA SILVA	4.0	4.0	0.0	02/07/2000
36	000112445	MARIA VERA DA SILVA	3.5	0.0	3.5	20/01/1974
37	000101922	CARLOS EDUARDO CALHEIROS DA SILVA	3.4	0.0	3.4	18/06/2001
38	000106712	RAFAELA DOS SANTOS FERREIRA	2.9	2.0	0.9	04/04/1987
39	000100925	LUAN MATEUS CAVALCANTE DOS SANTOS	2.9	2.0	0.9	12/12/2001
40	000099885	FLÁVIO AUGUSTO QUEIROZ DA SILVA	2.4	0.0	2.4	29/05/1996
41	000104466	NICHELY ROSANGELA FERREIRA DA SILVA	2.0	2.0	0.0	10/02/1978
42	000100922	MARIA ROSEMEIRE MARCELINO DA SILVA	2.0	2.0	0.0	24/03/1979
43	000115924	ROSILEIDE DE LIMA DOS SANTOS	2.0	2.0	0.0	09/02/1984
44	000109976	ELIANE MARIA SILVA DOS SANTOS	2.0	2.0	0.0	31/12/1985
45	000101952	JEANE MARIA DA ROCHA	2.0	2.0	0.0	21/05/1986
46	000114011	JORGILENE ALVES VIEIRA	2.0	2.0	0.0	11/08/1987
47	000111787	CARLA RODRIGUES DA SILVA	2.0	2.0	0.0	14/04/1991
48	000111815	ALICIA DA SILVA LOPES	2.0	2.0	0.0	23/05/1999
49	000111268	KAWANE KESLEY SANTOS DA SILVA	2.0	2.0	0.0	23/09/2000
50	000098849	ANA CLÁUDIA DA CONCEIÇÃO SILVA	2.0	2.0	0.0	19/10/2000
51	000109829	RYAN MATOS TENORIO DAMASCENO	2.0	2.0	0.0	30/07/2001
52	000109318	WILIANY SEVERO DA SILVA	2.0	2.0	0.0	07/02/2003
53	000116188	JOSÉ MARCEL SOARES DA ROCHA	2.0	2.0	0.0	09/05/2003
54	000111181	RENATO DE FRANÇA FERREIRA	1.6	0.0	1.6	10/09/1991
55	000103741	GIVANILDA DOS SANTOS	1.2	0.0	1.2	13/11/1972
56	000112075	ELIENE MAXIMIANO DOS SANTOS	1.2	0.0	1.2	09/06/1986
57	000116705	AUDIVÂNIA SILVA ACIOLE	1.0	0.0	1.0	29/03/1980
58	000106687	MARIA RAQUEL DA SILVA OLIVEIRA	1.0	0.0	1.0	07/01/1997
59	000103450	RADELBRA PEREIRA TAVARES	0.8	0.0	0.8	25/06/1984
60	000101560	MARIA APARECIDA DOS SANTOS	0.7	0.0	0.7	22/12/1973
61	000107313	THOMAZ EDERALDO TOJAL LOPES	0.6	0.0	0.6	19/08/1986
62	000100697	CÍCERA ADRIELE BARBOSA DOS SANTOS	0.6	0.0	0.6	20/07/2000
63	000100802	GLEIFE CONCEIÇÃO DA ROCHA	0.6	0.0	0.6	22/05/2001
64	000111883	EDINÁLIA GOMES DO NASCIMENTO	0.3	0.0	0.3	23/12/1975
65	000115421	MAISA MIKELLY PEREIRA DA SILVA	0.2	0.0	0.2	17/06/2003
66	000104616	MISSILENE DE LIMA SANTOS	0.1	0.0	0.1	27/05/1979
67	000100729	MARIA CICERA GRIGORIO DA SILVA	0.1	0.0	0.1	12/12/1980
68	000102647	ROSINEIDE AGOSTINHO DOS SANTOS OLIVEIRA	0.0	0.0	0.0	02/04/1972
69	000113206	MARIA VERONICA DE AMORIM SILVA	0.0	0.0	0.0	16/06/1976
70	000098637	ANTÔNIO MANOEL DOS SANTOS FILHO	0.0	0.0	0.0	21/11/1976
71	000113369	RITA MARIA DOS SANTOS	0.0	0.0	0.0	04/01/1978
72	000101776	APARECIDA MADALENA DOS SANTOS	0.0	0.0	0.0	02/07/1980

73	000101569	CÉLIA CONCEIÇÃO DOS SANTOS	0.0	0.0	0.0	01/10/1980
74	000112438	RENATIANA DOS SANTOS FERREIRA	0.0	0.0	0.0	17/12/1980
75	000102478	REGIANE MARIA DA SILVA FLORENTINO	0.0	0.0	0.0	16/05/1982
76	000098117	MARIA EDIJANE DA SILVA	0.0	0.0	0.0	09/06/1982
77	000108206	ALINE AMORIM DA SILVA MORAES	0.0	0.0	0.0	12/06/1982
78	000113646	EDNEIDE AUGUSTO DOS SANTOS	0.0	0.0	0.0	09/08/1982
79	000105794	ALEXSANDRO DANTAS DA SILVA	0.0	0.0	0.0	16/09/1982
80	000111561	SIRLENE DA SILVA	0.0	0.0	0.0	14/07/1983
81	000100865	MARIA DE FÁTIMA DA SILVA SANTOS	0.0	0.0	0.0	24/04/1984
82	000101532	ADEVANIA DE OLIVEIRA	0.0	0.0	0.0	23/07/1984
83	000119133	MARIA ZENILDA DE LIMA E SILVA	0.0	0.0	0.0	28/12/1984
84	000100582	MARIA JANIETE DA SILVA SANTOS	0.0	0.0	0.0	21/07/1985
85	000107781	ROSEANE DA CONCEIÇÃO	0.0	0.0	0.0	17/08/1985
86	000100463	NIEDJA COSTA DOS SANTOS DA SILVA	0.0	0.0	0.0	26/09/1985
87	000113161	ELENILDA MIZAE DA SILVA	0.0	0.0	0.0	19/04/1986
88	000100510	ROSELI XAVIER DOS SANTOS	0.0	0.0	0.0	09/05/1986
89	000112626	JAMILE KARINE DOS SANTOS	0.0	0.0	0.0	01/04/1987
90	000107790	MARTA PEREIRA DA SILVA	0.0	0.0	0.0	12/06/1987
91	000101896	CRISTINA ALVES DA SILVA	0.0	0.0	0.0	08/09/1987
92	000106553	MARIA JOSÉ DA SILVA	0.0	0.0	0.0	21/01/1988
93	000107788	REGINA DE ASSIS DA SILVA	0.0	0.0	0.0	21/07/1988
94	000115690	DALILIAN DOS SANTOS SILVA	0.0	0.0	0.0	25/07/1988
95	000115730	OSVALDO APRÍGIO DA SILVA	0.0	0.0	0.0	14/09/1988
96	000105856	JOSILENE TEODIZIO	0.0	0.0	0.0	19/05/1989
97	000119400	JULIANE FERREIRA SILVA	0.0	0.0	0.0	16/10/1989
98	000116973	KALLYNNY CASSIANO DOS SANTOS	0.0	0.0	0.0	24/10/1989
99	000110468	GERLANIA DE SOUZA GOMES	0.0	0.0	0.0	11/05/1990
100	000103814	PAULA MARIA DE ARAUJO SANTOS	0.0	0.0	0.0	14/05/1990
101	000114048	TANIARA DOS SANTOS	0.0	0.0	0.0	12/12/1990
102	000107884	LUCIANA TEIXEIRA ALEXANDRE	0.0	0.0	0.0	05/12/1991
103	000116951	OTAIR APRÍGIO DA SILVA	0.0	0.0	0.0	06/01/1992
104	000114386	JULIANA RODRIGUES DA SILVA	0.0	0.0	0.0	03/03/1992
105	000104018	ALINE SATIRIO DOS SANTOS	0.0	0.0	0.0	08/07/1992
106	000119539	LUCRECIA DA SILVA	0.0	0.0	0.0	18/07/1992
107	000104497	JESSICA ELANIA MARQUES DA SILVA	0.0	0.0	0.0	20/11/1992
108	000101243	CARLA MARIA SANTOS DA SILVA	0.0	0.0	0.0	01/03/1993
109	000101718	REGINA TAMIRES RODRIGUES DA SILVA	0.0	0.0	0.0	27/04/1993
110	000107947	PRISCILLA NEVES DA SILVA	0.0	0.0	0.0	24/05/1993
111	000100599	EDNEA ROSANGELA DOS SANTOS FIGUEIREDO	0.0	0.0	0.0	15/06/1993
112	000104920	ELEILSON ANACLETO DA SILVA	0.0	0.0	0.0	10/07/1993
113	000107227	EDJANE DA SILVA LINS	0.0	0.0	0.0	25/10/1993
114	000104146	JANIELE DA SILVA DOS SANTOS MUNIZ	0.0	0.0	0.0	28/03/1994
115	000117046	TAMIRES SILVA DOS SANTOS	0.0	0.0	0.0	24/05/1994
116	000097952	JOCICLEIDE FERREIRA MELO	0.0	0.0	0.0	23/08/1994
117	000103728	RODRIGO DA SILVA	0.0	0.0	0.0	18/01/1995
118	000107466	RODRIGO JOSÉ DOS SANTOS	0.0	0.0	0.0	19/05/1995
119	000106088	MAYRA JACKELINE DE ANDRADE FREIRE	0.0	0.0	0.0	28/05/1995
120	000113917	MARIA LUIZA DOS SANTOS	0.0	0.0	0.0	01/06/1995
121	000113747	JOSE MACIEL SANTOS DE OLIVEIRA	0.0	0.0	0.0	14/08/1995
122	000108042	EDJANE NEVES DA SILVA	0.0	0.0	0.0	23/09/1995
123	000108728	ISAAQUE VICENTE OLEGARIO DOS SANTOS	0.0	0.0	0.0	23/11/1995
124	000100089	EVILÂNIO MARTINIANO DE JESUS DOS SANTOS	0.0	0.0	0.0	07/12/1995
125	000105079	JEFFERSON DOUGLAS SANTOS DA SILVA	0.0	0.0	0.0	29/09/1996
126	000106897	FABIOLA FERNANDES DOS SANTOS	0.0	0.0	0.0	17/10/1996
127	000109793	JOSIANE DO NASCIMENTO	0.0	0.0	0.0	25/10/1996
128	000110646	TAÍS VALÉRIA	0.0	0.0	0.0	18/11/1996
129	000119771	NATALIANE RODRIGUES BARROS	0.0	0.0	0.0	11/12/1996
130	000099929	DANILO DOS SANTOS OLIVEIRA	0.0	0.0	0.0	04/01/1997
131	000113009	MARIANA SANTOS	0.0	0.0	0.0	06/03/1997
132	000108067	CAROLAINÉ NEVES DA SILVA	0.0	0.0	0.0	27/05/1997
133	000110084	MARIA CICERA DA SILVA SANTOS	0.0	0.0	0.0	20/07/1997
134	000101150	TAISE LIMA DOS SANTOS	0.0	0.0	0.0	15/10/1997
135	000111937	JULIANA NASCIMENTO DA SILVA	0.0	0.0	0.0	28/01/1998
136	000112095	EDNEIDE JACINTO DOS SANTOS	0.0	0.0	0.0	18/02/1998
137	000110600	JADIELE ALVES DA SILVA	0.0	0.0	0.0	14/03/1998
138	000101455	PEDRO JOSÉ DA SILVA NETO	0.0	0.0	0.0	13/05/1998
139	000103078	HERYCA MARIA DE ALMEIDA SILVA	0.0	0.0	0.0	30/07/1998
140	000109534	MICKAELLE RIBEIRO DOS SANTOS	0.0	0.0	0.0	08/08/1998
141	000106344	RICARDO VINICIUS LIMA DOS SANTOS	0.0	0.0	0.0	19/02/1999
142	000117184	DEIVISON DELMIRO DA SILVA	0.0	0.0	0.0	29/08/1999
143	000112736	LUCAS VITORINO DE MORAES	0.0	0.0	0.0	09/09/1999
144	000097862	ARIELA FREITAS DA SILVA	0.0	0.0	0.0	22/02/2000
145	000106531	ANDREZA PEREIRA DA SILVA	0.0	0.0	0.0	21/03/2000
146	000108681	MAYCON DOUGLAS MARCELINO DA SILVA	0.0	0.0	0.0	16/06/2000
147	000099242	JOSINALDO FERREIRA DOS SANTOS	0.0	0.0	0.0	29/06/2000
148	000104159	GIRLENE FÉLIX DE ARAÚJO	0.0	0.0	0.0	25/07/2000
149	000113995	MARCOS GABRIEL BEZERRA SILVA	0.0	0.0	0.0	09/09/2000
150	000117243	LUKAS HEDWARD DOS SANTOS	0.0	0.0	0.0	15/10/2000
151	000110054	SAMARA DA SILVA SANTOS	0.0	0.0	0.0	19/11/2000
152	000114847	RENATO DOS SANTOS JÚNIOR	0.0	0.0	0.0	22/11/2000
153	000114896	LAURIANE PEREIRA DOS SANTOS	0.0	0.0	0.0	06/12/2000
154	000106355	EDVALDO DOS SANTOS VICENTE	0.0	0.0	0.0	14/03/2001
155	000112635	ADRYAN FERREIRA DA SILVA	0.0	0.0	0.0	22/04/2001
156	000105487	ALISSON PAULO DE SOUZA LIMA	0.0	0.0	0.0	26/06/2001
157	000106619	INGRID TAUANE DA SILVA	0.0	0.0	0.0	20/07/2001
158	000115586	ELUISA MARCELA PEREIRA DA SILVA	0.0	0.0	0.0	01/08/2001
159	000102128	AMANDA BARBOSA DOS SANTOS	0.0	0.0	0.0	06/08/2001
160	000113255	MANUELA TAMARA LIMA DA SILVA	0.0	0.0	0.0	23/11/2001
161	000100836	MAYARA TEODOZIO DE MELO	0.0	0.0	0.0	09/02/2002
162	000107452	MÁRCIA ISABELE DOS SANTOS	0.0	0.0	0.0	25/03/2002
163	000111847	JACIELE NASCIMENTO DA SILVA	0.0	0.0	0.0	27/06/2002
164	000116773	KAROLAYNE DE LIMA E SILVA	0.0	0.0	0.0	19/09/2002
165	000100640	REINALDO DA SILVA FELIX	0.0	0.0	0.0	02/11/2002
166	000099928	LETHYCYA LEANDRA DA SILVA	0.0	0.0	0.0	03/11/2002
167	000104847	MARCELA MARIA FERREIRA DA SILVA	0.0	0.0	0.0	28/01/2003
168	000105305	ANTHONY NATANAEL DE SOUZA LIMA	0.0	0.0	0.0	04/04/2003
169	000120034	MARCOS GABRIEL DE LIMA SILVA	0.0	0.0	0.0	07/04/2003
170	000117202	MARCIA DANIELLY DOS SANTOS SILVA	0.0	0.0	0.0	25/05/2003
171	000100833	KATILANE GRIGORIO FERREIRA	0.0	0.0	0.0	04/07/2021



## Agente Educacional I - Manutenção de Infraestrutura Escolar

\* P.T. - Pontuação Total; P.T.F.C. - Pontuação Títulos Formação Complementar; P.T.E. - Pontuação Títulos Experiência.

GERE: 02ª GERE Cidade: CORURUPE						
COL.	INSCRIÇÃO	NOME	P.T.	P.T.F.C.	P.T.E.	NASC
1	000111640	MARIA CÍCERA GONÇALVES DA SILVA	10.0	4.0	6.0	06/08/1979
2	000113636	JOSÉ JADSON DA SILVA SANTOS	10.0	4.0	6.0	13/05/1980
3	000104942	RENATA DOS SANTOS	10.0	4.0	6.0	16/01/1981
4	000103523	WANDERSON DANIEL SANTOS	10.0	4.0	6.0	17/01/1985
5	000106701	VALERIA DOS SANTOS FERREIRA	10.0	4.0	6.0	25/06/1985
6	000111742	JOSÉ ROBERTO NEVES DA SILVA	10.0	4.0	6.0	09/04/1986
7	000118297	ANCELMA PEREIRA SANTOS	10.0	4.0	6.0	04/09/1986
8	000119270	WALLISON BRUNO DA SILVA SANTOS	10.0	4.0	6.0	02/02/1991
9	000115227	JOSÉ GONZAGA DA SILVA	8.9	4.0	4.9	20/10/1977
10	000110515	FABIANA DOS SANTOS	8.6	4.0	4.6	13/10/1983
11	000110233	MÁRIO MELO DOS SANTOS	8.0	2.0	6.0	10/01/1963
12	000118204	JOSE CRESIVALDO PEREIRA DA SILVA	8.0	2.0	6.0	06/10/1973
13	000098170	MAURICELIA SALUSTIANO DOS SANTOS VASCONCELOS	8.0	2.0	6.0	23/09/1975
14	000104154	MARIA CÍCERA DOS SANTOS RODRIGUES	8.0	2.0	6.0	01/11/1978
15	000117324	JOÃO FELIPE ERNESTO DOS SANTOS	8.0	2.0	6.0	27/08/1984
16	000116077	MARIA JÉSSICA DOS SANTOS	8.0	4.0	4.0	25/04/1997
17	000109273	ELINE DOS SANTOS	7.6	2.0	5.6	05/02/1987
18	000109833	CARLOS HENRIQUE LESSA DOS SANTOS	6.4	4.0	2.4	15/09/1995
19	000105661	VALDECI BATISTA DOS SANTOS	6.0	0.0	6.0	23/12/1964
20	000112611	TELMA MARIA DA SILVA	6.0	0.0	6.0	14/08/1966
21	000100616	ZURIEL DAVI CANUTO PEREIRA	6.0	0.0	6.0	18/06/1968
22	000102054	ERIVÂNIA CONCEIÇÃO	6.0	0.0	6.0	23/08/1968
23	000113481	ROSILVANIA DOS SANTOS GOUVEIA	6.0	0.0	6.0	17/11/1969
24	000108564	RENILDES DOS SANTOS COSTA	6.0	0.0	6.0	05/07/1970
25	000107330	JOSINEIDE DOS SANTOS TEMÓTEO	6.0	0.0	6.0	16/07/1970
26	000105986	MARIA APARECIDA DOS SANTOS OLIVEIRA	6.0	0.0	6.0	09/04/1975
27	000099840	CÍCERO ROBERTO DE SOUZA SILVA	6.0	0.0	6.0	15/09/1976
28	000113169	ROSIMEIRE ERNESTO DE SOUZA	6.0	0.0	6.0	18/09/1976
29	000109500	VERONICA ROMUALDO BEZERRA	6.0	0.0	6.0	04/03/1978
30	000113983	JOEDSON FERREIRA DOS SANTOS	6.0	0.0	6.0	11/10/1978
31	000113141	MARIA JOSE DOS SANTOS SILVA	6.0	0.0	6.0	20/07/1980
32	000101449	FABIANA DOS SANTOS SILVA	6.0	0.0	6.0	23/01/1983
33	000102197	ELIANE FRANCISCA DOS SANTOS	6.0	0.0	6.0	07/12/1983
34	000102992	JOSEANE DA SILVA BORGES	6.0	0.0	6.0	08/05/1985
35	000099430	MICHELE SANTOS	6.0	0.0	6.0	04/10/1986
36	000112343	JOSE KLEYTON DE LIMA	6.0	0.0	6.0	13/03/1988
37	000110145	JOSINEIDE DE OLIVEIRA LIMA	5.8	4.0	1.8	20/04/1972
38	000109211	CLEIDE DOS SANTOS SILVA	5.4	0.0	5.4	07/05/1975
39	000112479	PATRÍCIA FERREIRA SANTOS	5.4	0.0	5.4	16/12/1982
40	000100766	MARIA EDNA SOUZA REIS	5.4	0.0	5.4	17/02/1991
41	000104797	QUITERIA MOURA DOS SANTOS	5.3	2.0	3.3	01/05/1975
42	000105150	WILTON PEREIRA GOMES	5.2	4.0	1.2	16/01/1999
43	000108752	MANUELLE SANTOS DE MELO	5.1	0.0	5.1	01/01/1994
44	000110177	ELEILTON FARIAS DOS SANTOS	4.9	4.0	0.9	08/06/2986
45	000104201	MARIA ROSE DOS SANTOS	4.8	0.0	4.8	09/11/1975
46	000118201	MARIA MANUELA DA SILVA CÂNDIDO	4.8	0.0	4.8	15/10/1977
47	000104671	ALESSANDRA DA ROCHA LIMA	4.8	0.0	4.8	29/04/1982
48	000101727	MARIZETE BARBOSA FERREIRA	4.8	0.0	4.8	20/09/1986
49	000111447	RAYANE DOS SANTOS SILVA	4.8	0.0	4.8	07/03/1993
50	000113963	MARIA LUCIENE DOS SANTOS	4.7	0.0	4.7	20/03/1984
51	000101064	ANA ANGÉLICA SANTOS DE OLIVEIRA	4.4	2.0	2.4	12/01/1972
52	000120167	MARIA RENATA LESSA SANTOS	4.4	2.0	2.4	11/04/1998
53	000100125	DARLAN DA SILVA SANTOS	4.4	0.0	4.4	09/04/1990
54	000098371	ZILDA MARQUES FIDELIS	4.2	2.0	2.2	11/08/1974
55	000104382	MARIA ESTELITA FERREIRA SOUZA	4.2	0.0	4.2	09/05/1969
56	000105409	TÂNIA MARIA DOS SANTOS SILVA	4.0	4.0	0.0	22/11/1977
57	000111585	JAQUELINE MARIA DOS SANTOS NEVES	4.0	4.0	0.0	03/06/1997
58	000111394	IZABELLE MARIANE DOS SANTOS FERREIRA	3.6	0.0	3.6	28/07/1989
59	000105289	ROBERTO DE CASTRO DOS SANTOS	3.5	0.0	3.5	16/02/1973
60	000107357	MARIA ALICE LOPES DOS SANTOS	3.4	0.0	3.4	30/06/1964
61	000104778	MARIA ALESSANDRA COSTA	3.2	2.0	1.2	23/01/1982
62	000109729	ADRIANO MACHADO DA SILVA SANTOS	3.2	2.0	1.2	03/10/1985
63	000104690	EZEQUIEL DOS SANTOS SILVA	3.2	2.0	1.2	27/02/1987
64	000114067	KEYLA MAYANE SANTOS DA SILVA	3.1	2.0	1.1	18/07/1998
65	000113535	LUCIETE SANTANA DE LIMA	3.0	0.0	3.0	26/09/1979
66	000103819	JEFFERSON LEMES PINTO	3.0	0.0	3.0	24/01/1998
67	000113920	EDNAILDE TIMOTEO PEREIRA	2.9	0.0	2.9	10/01/1981
68	000107370	FABIANO DA SILVA LIMA	2.7	2.0	0.7	30/11/1996
69	000104884	LUZILENE DE MELO DOS SANTOS	2.7	0.0	2.7	30/06/1969
70	000099817	IVANIA CAETANA DOS SANTOS	2.7	0.0	2.7	30/12/1970
71	000106264	MARIA DO SOCORRO DE SOUZA DOS ANJOS	2.7	0.0	2.7	24/07/1975
72	000105363	MARIA DAS DORES DA SILVA SANTOS	2.7	0.0	2.7	23/03/1978

73	000101357	CLECIA MAGNA DOS SANTOS GOMES	2.7	0.0	2.7	31/12/1980
74	000112583	EDILENE SILVA DOS SANTOS	2.4	2.0	0.4	13/01/1999
75	000108518	SÔNIA MARIA DA SILVA	2.4	0.0	2.4	14/10/1964
76	000106479	DENILSON JORGE DE MELO DANTAS	2.4	0.0	2.4	31/08/1967
77	000118379	AGENILDO DOS SANTOS SILVA	2.4	0.0	2.4	03/07/1971
78	000112704	ELIZANGELA DOS SANTOS	2.4	0.0	2.4	06/08/1978
79	000105458	DELVA DA COSTA MARTINS	2.4	0.0	2.4	02/01/1981
80	000099837	WAGNER DE OLIVEIRA	2.4	0.0	2.4	02/05/1983
81	000113273	GEILMA GEINE DOS SANTOS NASCIMENTO	2.4	0.0	2.4	25/08/1983
82	000118521	ROGERIA MACENA DA SILVA	2.4	0.0	2.4	06/10/1983
83	000106462	LEANDRO DOS SANTOS	2.4	0.0	2.4	01/03/1984
84	000113258	CLIVYA DA SILVA PEREIRA	2.4	0.0	2.4	14/07/1985
85	000115992	KAROLAYNE DA SILVA	2.4	0.0	2.4	16/06/1988
86	000111693	GLAUCIANE BOMFIM DOS SANTOS	2.4	0.0	2.4	16/08/1988
87	000107267	IOLANDA RAMALHO DOS SANTOS	2.4	0.0	2.4	24/12/1989
88	000099696	ADRIANA MARIA DOS SANTOS	2.4	0.0	2.4	17/05/1994
89	000101058	MAYARA VENTURA DE LIMA	2.4	0.0	2.4	04/06/1994
90	000099138	JANY KELLE DOS SANTOS SOUZA	2.4	0.0	2.4	03/09/1994
91	000117429	JOYCE EDUARDA BARBOSA LESSA	2.4	0.0	2.4	24/08/1996
92	000104311	MATHEUS PEDRO DOS SANTOS GONZAGA	2.4	0.0	2.4	24/04/1998
93	000116719	SEBASTIÃO GESSÉ DOS SANTOS	2.3	2.0	0.3	20/01/1983
94	000103614	WALTER VIEIRA DE OLIVEIRA	2.3	0.0	2.3	23/07/1971
95	000110317	MARIA DAS GRAÇAS LESSA ROCHA	2.0	2.0	0.0	22/09/1969
96	000110508	ROSENI SOUZA FERREIRA	2.0	2.0	0.0	18/11/1969
97	000098606	JOSÉ ROBERTO ALVES DA SILVA	2.0	2.0	0.0	13/12/1970
98	000109659	ELIANE CÂNDIDO DA CONCEIÇÃO	2.0	2.0	0.0	11/07/1978
99	000106859	LUZENITA DOS SANTOS SILVA	2.0	2.0	0.0	26/05/1980
100	000113663	ROGERIO GOMES DOS SANTOS	2.0	2.0	0.0	08/03/1981
101	000119793	MARIA VALENÇA DE LIMA GOES	2.0	2.0	0.0	18/06/1982
102	000106746	GIRLENE DOS SANTOS ROCHA	2.0	2.0	0.0	08/06/1983
103	000119381	JISÉLIA VALENÇA DE LIMA	2.0	2.0	0.0	15/02/1984
104	000100569	ADRIANA LEANDRO DA SILVA	2.0	2.0	0.0	05/05/1984
105	000106595	GISELENE	2.0	2.0	0.0	27/08/1984
106	000119999	ELIANA LESSA DOS SANTOS	2.0	2.0	0.0	25/03/1986
107	000116603	JOSÉ ANTONIO DA SILVA SANTOS	2.0	2.0	0.0	24/08/1986
108	000120044	EDIANE LESSA DOS SANTOS	2.0	2.0	0.0	21/04/1988
109	000107894	MARIA DE FATIMA ARAUJO DA SILVA	2.0	2.0	0.0	18/12/1989
110	000100705	THAMIRES MIRELY DE OLIVEIRA SANTOS	2.0	2.0	0.0	01/10/1990
111	000110656	ANA CARLA DOS SANTOS	2.0	2.0	0.0	27/04/1991
112	000117603	WANDERLEA ARAUJO DA SILVA	2.0	2.0	0.0	16/12/1991
113	000118103	CHRISTOPHER DA SILVA CARVALHO	2.0	2.0	0.0	01/03/1992
114	000115722	ELIZALVA RAMALHO DOS SANTOS	2.0	2.0	0.0	22/05/1992
115	000119143	JOAO HENRIQUE RAMALHO DOS SANTOS	2.0	2.0	0.0	20/06/1993
116	000114858	JÚCILA DE OLIVEIRA SANTOS	2.0	2.0	0.0	09/12/1993
117	000119497	ELIZANDRA VALENÇA DE LIMA	2.0	2.0	0.0	10/06/1994
118	000104877	ALICIA CHARLLEANE GOMES ALVES	2.0	2.0	0.0	11/06/1995
119	000119363	ÉVERTON NUNES SANTOS	2.0	2.0	0.0	01/06/1996
120	000112705	RUTHSON MATHEUS FERREIRA	2.0	2.0	0.0	29/06/1997
121	000110393	MATEUS HENRIQUE DA SILVA LEAL	2.0	2.0	0.0	16/09/1998
122	000118906	CLEMILDA DE LIMA SANTOS	2.0	2.0	0.0	27/10/1999
123	000102733	TEMERSON GUSTAVO FAUSTINO FERNANDES	2.0	2.0	0.0	17/05/2001
124	000117308	MANOEL FRANCISCO LOPES DE MORAIS	2.0	2.0	0.0	07/01/2002
125	000108424	PABLO RUAN SANTOS DE SOUZA	2.0	2.0	0.0	15/02/2003
126	000111603	MÁRCIO DOS SANTOS	1.3	0.0	1.3	17/01/1985
127	000102838	ALBIRAN DA SILVA NUNES	1.2	0.0	1.2	01/12/1979
128	000117076	MARIA TATIANA DA SILVA	1.2	0.0	1.2	07/01/1984
129	000118629	LUIS FERREIRA DE LIMA	1.2	0.0	1.2	13/11/1984
130	000111132	IRENICE HENRIQUE DOS SANTOS	1.2	0.0	1.2	21/06/1986
131	000110558	LENILDA ALVES CAVALCANTE	1.2	0.0	1.2	05/12/1990
132	000106864	CLAUDEVAN CIRILO BARRETO	1.2	0.0	1.2	21/02/1991
133	000113514	JULIANA MARIA FERREIRA DA SILVA	1.2	0.0	1.2	06/07/1995
134	000110854	MARIA ELMA SANTOS DE LISBOA	1.2	0.0	1.2	21/01/1998
135	000101983	GRACIELE FERREIRA DE SOUZA	1.2	0.0	1.2	24/05/1999
136	000101985	SILVIA EDUARDA DOS SANTOS	1.2	0.0	1.2	16/12/2000
137	000106583	JOSEILDA FRANCISCO DA SILVA	1.0	0.0	1.0	12/11/1972
138	000109876	CLÁUDIA OLIVEIRA DE CASTRO	1.0	0.0	1.0	22/09/1989
139	000101975	GESSICA ROCHA DOS SANTOS	1.0	0.0	1.0	22/03/1992
140	000117352	JOSÉ PAULO SANTOS ROCHA	0.8	0.0	0.8	22/09/1997
141	000113828	RENATA MARIA DOS SANTOS	0.7	0.0	0.7	19/05/1985
142	000101263	RAFAELA CÂNDIDO DA SILVA	0.6	0.0	0.6	05/10/1981
143	000117901	TACIANA ALBUQUERQUE DE JESUS	0.6	0.0	0.6	11/05/1985
144	000104549	JOSÉ LUCIVALDO LIMEIRA DA SILVA	0.6	0.0	0.6	27/12/1993
145	000103295	RICARDO HENRIQUE DA SILVA SANTOS	0.6	0.0	0.6	27/09/1994
146	000101035	ROSILENE RODRIGUES	0.1	0.0	0.1	10/06/1966
147	000116517	SANDRA NUNES ALVES	0.1	0.0	0.1	19/11/1974
148	000101507	RENILCE DOS SANTOS ALVES	0.1	0.0	0.1	05/03/1976
149	000116207	LUIZ CARLOS DE CARVALHO ALVES	0.0	0.0	0.0	19/04/1961

150	000114076	ANA LUCIA FERREIRA DOS SANTOS	0.0	0.0	0.0	10/01/1962
151	000108080	TENIRTO ROZENDO QUINTINO	0.0	0.0	0.0	12/05/1966
152	000106771	JOSE CARLOS COSTA	0.0	0.0	0.0	27/07/1968
153	000108506	AFRANIO JOSÉ DOS SANTOS	0.0	0.0	0.0	04/08/1969
154	000114722	MARIA JOSÉ DE OLIVEIRA SANTOS	0.0	0.0	0.0	19/11/1970
155	000105703	GIRLENE DOS SANTOS SILVA	0.0	0.0	0.0	21/02/1972
156	000108526	GONCALO ARGOLO MELO NETO	0.0	0.0	0.0	17/11/1972
157	000110220	GISELDA DA SILVA SANTOS	0.0	0.0	0.0	09/08/1973
158	000113464	CRISTIANE DE OLIVEIRA SANTOS	0.0	0.0	0.0	31/08/1973
159	000118584	SANDRA HÉRLIA LAURINDO FERREIRA	0.0	0.0	0.0	04/04/1974
160	000109768	HÉLIA DE FÁTIMA MOREIRA DA SILVA	0.0	0.0	0.0	22/09/1974
161	000103158	JOSEFA MARIA DA SILVA	0.0	0.0	0.0	10/03/1975
162	000117535	JOSÉ RINALDO DA SILVA	0.0	0.0	0.0	04/08/1975
163	000108943	JOSELMA DOS SANTOS SILVA	0.0	0.0	0.0	19/10/1975
164	000108847	VALDERI RAMALHO DOS SANTOS	0.0	0.0	0.0	21/12/1975
165	000103606	NADJA MARIA GOUVEIA GOMES	0.0	0.0	0.0	26/06/1976
166	000115177	GLAUCIANA AZEVEDO DOS SANTOS	0.0	0.0	0.0	29/08/1976
167	000115753	GUIONETE CALIXTO DE OLIVEIRA	0.0	0.0	0.0	17/10/1976
168	000105857	MAGDA ADRIANY FERREIRA LOPES	0.0	0.0	0.0	18/11/1976
169	000119072	VALDICE SILVA ALVES	0.0	0.0	0.0	19/11/1976
170	000112798	JOSILEIDE DA SILVA SALES	0.0	0.0	0.0	07/06/1977
171	000109298	CRISTINA MARIA CUPERTINO FERREIRA DOS SANTOS	0.0	0.0	0.0	09/06/1977
172	000113189	JOSÉ ROBERTO FLORES SANTOS	0.0	0.0	0.0	16/07/1977
173	000112721	ANA LUCIA DOS SANTOS SOUZA	0.0	0.0	0.0	03/12/1977
174	000109548	ROSILEIDE DA SILVA SANTOS	0.0	0.0	0.0	06/12/1977
175	000100440	ROSIMEIRY DOS SANTOS ROCHA	0.0	0.0	0.0	04/03/1978
176	000101604	MARIA LUZINEIDE DOS SANTOS SILVA	0.0	0.0	0.0	04/04/1978
177	000106419	GRACINEIDE DOS SANTOS	0.0	0.0	0.0	28/03/1979
178	000105690	VALMERE BATISTA DOS SANTOS	0.0	0.0	0.0	03/05/1980
179	000106575	MARIA CRISTINA GOMES DOS SANTOS	0.0	0.0	0.0	30/05/1980
180	000114350	GERSON PILAR DE VASCONCELOS	0.0	0.0	0.0	30/05/1980
181	000114802	GILVÂNIA DA SILVA	0.0	0.0	0.0	22/07/1980
182	000107700	ROSANGELA RIBEIRO DOS SANTOS	0.0	0.0	0.0	13/12/1980
183	000118528	MÉRCIA JORGE DOS SANTOS	0.0	0.0	0.0	16/01/1981
184	000110152	MARIA NADJA DOS SANTOS ANJOS	0.0	0.0	0.0	03/08/1981
185	000119875	AGBERTO VIANA GALDINO	0.0	0.0	0.0	11/10/1981
186	000107914	MARIA LEONITA DA SILVA SANTOS	0.0	0.0	0.0	13/12/1981
187	000109956	RILENE CARDOSO DA SILVA	0.0	0.0	0.0	23/01/1982
188	000110707	EDVALDA DE OLIVEIRA SANTOS	0.0	0.0	0.0	12/02/1982
189	000108595	JANISCLEA SANTOS DO NASCIMENTO	0.0	0.0	0.0	06/06/1982
190	000098995	HERILUCIO FERREIRA DOS SANTOS	0.0	0.0	0.0	21/10/1982
191	000116181	JEANE MARIA SANTOS DA SILVA	0.0	0.0	0.0	28/10/1982
192	000102987	REGINA CELE ALMEIDA DOS SANTOS	0.0	0.0	0.0	06/11/1982
193	000113612	MARIA CRISTIANE FERREIRA DOS SANTOS	0.0	0.0	0.0	05/12/1982
194	000098684	BETÂNIA MARIA PRAZERES DA SILVA MORAIS	0.0	0.0	0.0	18/01/1983
195	000105940	SIMONE DE SOUZA SILVA	0.0	0.0	0.0	28/03/1983
196	000119648	PAULA ROCHA SANTOS	0.0	0.0	0.0	13/10/1983
197	000120054	CLAUDINETE SOUZA DA SILVA BARREIRAS	0.0	0.0	0.0	03/11/1983
198	000099834	RAIMUNDA PASTOR DOS SANTOS	0.0	0.0	0.0	16/11/1983
199	000116131	JOELMA MARIA LINS DA SILVA CARLOS	0.0	0.0	0.0	21/02/1984
200	000117811	CRISTIANE TENÓRIO DA COSTA	0.0	0.0	0.0	27/02/1984
201	000105380	ADRIANA BATISTA DOS SANTOS	0.0	0.0	0.0	03/04/1984
202	000109134	WILLIANS DOS SANTOS	0.0	0.0	0.0	19/04/1984
203	000104347	ANTONIA SANTOS SILVA	0.0	0.0	0.0	08/09/1984
204	000108959	EDVANILDA FRANCISCA DOS SANTOS	0.0	0.0	0.0	31/12/1984
205	000112934	DAMIÃO DOS SANTOS	0.0	0.0	0.0	19/04/1985
206	000106111	GILVANEIDE DOS SANTOS MOREIRA	0.0	0.0	0.0	26/05/1985
207	000113221	MARIA EDILENE DA SILVA	0.0	0.0	0.0	29/05/1985
208	000102090	WEDJA REGINA DE FARIAS	0.0	0.0	0.0	01/07/1985
209	000111996	MARIA JOSÉ DOS SANTOS FILHA	0.0	0.0	0.0	08/08/1985
210	000110650	ISAURA VERÇOSA DA ROCHA LOPES	0.0	0.0	0.0	18/12/1985
211	000109598	GLAUCIA BATISTA DOS SANTOS	0.0	0.0	0.0	13/01/1986
212	000101780	ANA CARLA LESSA DOS SANTOS	0.0	0.0	0.0	17/01/1986
213	000118349	KELLYEUA ALVES DA SILVA	0.0	0.0	0.0	18/01/1986
214	000110794	MARIA DENISE DOS SANTOS	0.0	0.0	0.0	20/02/1986
215	000101473	CLEBIA MAGNA DOS SANTOS	0.0	0.0	0.0	22/03/1986
216	000103723	APARECIDA SILVA ABREU	0.0	0.0	0.0	14/05/1986
217	000113671	IVANEIDE VIEIRA DE LIMA	0.0	0.0	0.0	18/05/1986
218	000109814	ELVIRA DOS SANTOS	0.0	0.0	0.0	24/08/1986
219	000112753	JANAÍNA BARBOSA SILVA	0.0	0.0	0.0	28/11/1986
220	000110259	RONEIDE DOS SANTOS	0.0	0.0	0.0	29/11/1986
221	000119085	WILMA DOS SANTOS SOUSA	0.0	0.0	0.0	19/01/1987
222	000105623	KATIA REGINA DO NASCIMENTO SANTOS	0.0	0.0	0.0	21/02/1987
223	000118158	VERÔNICA BATISTA DOS SANTOS	0.0	0.0	0.0	17/03/1987
224	000098699	WELLINGTON CLÉRISTON DOS SANTOS	0.0	0.0	0.0	15/04/1987
225	000114031	MARIA ROSEANE DE ASEVEDO LEITE	0.0	0.0	0.0	16/05/1987
226	000101045	KAMILLA DE LIMA NUNES	0.0	0.0	0.0	20/11/1987

227	000106046	CLEITON JONH ANJOS DE LIMA	0.0	0.0	0.0	30/12/1987
228	000106310	ANA CRISTINA DA SILVA PEREIRA	0.0	0.0	0.0	07/01/1988
229	000117108	CLEBSA DOS SANTOS SILVA	0.0	0.0	0.0	04/05/1988
230	000100748	MARIA QUITÉRIA SANTOS DA SILVA	0.0	0.0	0.0	07/05/1988
231	000118425	WELDER MELO DOS SANTOS	0.0	0.0	0.0	20/05/1988
232	000104343	WELINGTON DOS SANTOS DA SILVA	0.0	0.0	0.0	20/06/1988
233	000101573	REJANE DE SOUZA SILVA	0.0	0.0	0.0	26/08/1988
234	000118713	ANA DÉBORA FERNANDES DOS SANTOS	0.0	0.0	0.0	26/09/1988
235	000113436	JHON PEIXOTO DA SILVA	0.0	0.0	0.0	22/10/1988
236	000107949	ÂNGELO VALMIR DE SOUZA SANTOS	0.0	0.0	0.0	17/08/1989
237	000114250	MARIA JARDIANE DOS SANTOS VIEIRA	0.0	0.0	0.0	08/09/1989
238	000114834	MARIA SAMARA DE ASSIS SILVA	0.0	0.0	0.0	16/10/1989
239	000118930	RAYANE AISLEY SILVA DOS SANTOS	0.0	0.0	0.0	28/01/1990
240	000117309	MARCELA VANESSA DOS SANTOS	0.0	0.0	0.0	23/05/1990
241	000114680	JÉSSICA WANESSA DOS SANTOS	0.0	0.0	0.0	06/08/1990
242	000108512	KATIA DOS SANTOS COSTA	0.0	0.0	0.0	22/08/1990
243	000104110	ERILENE DOS SANTOS	0.0	0.0	0.0	07/09/1990
244	000112052	PATRICIA DOS SANTOS	0.0	0.0	0.0	22/09/1990
245	000114270	MARIA LUIZA DA SILVA	0.0	0.0	0.0	12/11/1990
246	000119950	LUCILEIDE DOS SANTOS	0.0	0.0	0.0	01/01/1991
247	000098321	VALQUIRIA EVANGELISTA SANTOS	0.0	0.0	0.0	02/12/1991
248	000098042	MARTHA LUIZA DE LIMA BATISTA LESSA	0.0	0.0	0.0	10/01/1992
249	000110796	ALICE CRISTIANA COSTA DA SILVA	0.0	0.0	0.0	16/02/1992
250	000110122	DAIANE GALDINO DA LUZ	0.0	0.0	0.0	21/03/1992
251	000106370	MICHELANE SALVADOR DE ARAUJO	0.0	0.0	0.0	21/06/1992
252	000116288	TAINÁ RAMOS RAMALHO	0.0	0.0	0.0	17/11/1992
253	000117703	JOSE JADIELSON DA SILVA SANTOS	0.0	0.0	0.0	17/12/1992
254	000115618	EVELAN CRISTINA DOS SANTOS	0.0	0.0	0.0	21/01/1993
255	000104777	GÉSSICA KELLYANE GOMES DOS SANTOS	0.0	0.0	0.0	30/01/1993
256	000118578	BETINA AMBRÓSIO DOS SANTOS	0.0	0.0	0.0	12/03/1993
257	000099937	IAGO DE CASTRO SANTOS	0.0	0.0	0.0	29/03/1993
258	000119722	MARIA JOSINEIDE DOS SANTOS	0.0	0.0	0.0	07/05/1993
259	000113307	EDILANE DA SILVA SANTOS	0.0	0.0	0.0	29/08/1993
260	000107373	ELAINE FAUSTINO LESSA	0.0	0.0	0.0	29/09/1993
261	000112592	JOSILAINE DOS SANTOS	0.0	0.0	0.0	30/10/1993
262	000116486	JOSILENE MACENA DA SILVA	0.0	0.0	0.0	09/04/1994
263	000117195	MARIA CHAYLANNE NASCIMENTO SILVA	0.0	0.0	0.0	24/06/1994
264	000119043	EVAIR VERÍSSIMO LESSA	0.0	0.0	0.0	12/09/1994
265	000105738	JEZIEL ESTEVÃO DOS SANTOS	0.0	0.0	0.0	20/10/1994
266	000106883	CLEVISSON HENRIQUE DOS SANTOS	0.0	0.0	0.0	28/10/1994
267	000104740	THIAGO ANTÔNIO SILVA MILITÃO	0.0	0.0	0.0	08/12/1994
268	000103548	LYARA JUNIELE GOUVEIA GOMES	0.0	0.0	0.0	23/01/1995
269	000109231	JONAS ARAÚJO DA SILVA	0.0	0.0	0.0	27/05/1995
270	000109665	NAYANE DOS SANTOS PINHEIRO	0.0	0.0	0.0	01/08/1995
271	000116523	ANDERSON ARAUJO DOS SANTOS	0.0	0.0	0.0	09/10/1995
272	000117537	SILAS JOSE ACIOLY CUNHA DA PAIXÃO	0.0	0.0	0.0	15/10/1995
273	000110236	MARIA LUCINEIDE DA SILVA	0.0	0.0	0.0	18/10/1995
274	000109928	KARINA BATISTA DOS SANTOS	0.0	0.0	0.0	19/10/1995
275	000114151	FLAVIA CLECIANE FERREIRA DA SILVA	0.0	0.0	0.0	26/11/1995
276	000118631	ALICE DE OLIVEIRA SILVA	0.0	0.0	0.0	16/01/1996
277	000114801	MARIA LUANA DA SILVA	0.0	0.0	0.0	17/02/1996
278	000101524	ANTONIO LOZ DOS SANTOS NETO	0.0	0.0	0.0	25/02/1996
279	000107906	EDUARDA REGINA DOS SANTOS BARBOSA	0.0	0.0	0.0	26/03/1996
280	000113924	EVANELE VERÍSSIMO LESSA	0.0	0.0	0.0	04/06/1996
281	000109629	MARCIELMA LEANDRA DE SOUZA SILVA	0.0	0.0	0.0	05/07/1996
282	000104077	EVERANE DOS SANTOS	0.0	0.0	0.0	06/08/1996
283	000109047	DANILA HÉLIO DOS SANTOS	0.0	0.0	0.0	18/10/1996
284	000101253	TAMIRES DOS SANTOS MARCOS	0.0	0.0	0.0	25/01/1997
285	000106560	RUTE THAIS DOS SANTOS	0.0	0.0	0.0	15/02/1997
286	000104879	WANÉSSA EMANUELLY GOMES DOS SANTOS	0.0	0.0	0.0	10/03/1997
287	000098002	BRUNO FELIPPE DOS SANTOS	0.0	0.0	0.0	13/03/1997
288	000105684	TAISA SANTOS SILVA	0.0	0.0	0.0	10/04/1997
289	000102920	KARINE DE MORAIS SANTOS	0.0	0.0	0.0	02/06/1997
290	000108547	JOSÉ WELLINGTON VICENTE DOS SANTOS	0.0	0.0	0.0	07/06/1997
291	000106851	ANTONIO BARBOSA DOS SANTOS NETO	0.0	0.0	0.0	16/06/1997
292	000111749	MARIA ALINE DOS SANTOS	0.0	0.0	0.0	10/07/1997
293	000109773	IRANILDO DOS SANTOS PINHEIRO	0.0	0.0	0.0	17/08/1997
294	000104370	MIKHAEL JACKSON DA SILVA NERIS	0.0	0.0	0.0	14/09/1997
295	000110692	KATIANE MARIA DA SILVA	0.0	0.0	0.0	27/09/1997
296	000119921	DOUGLAS DA SILVA SANTOS	0.0	0.0	0.0	28/10/1997
297	000105644	NEYDE NOÉLIA DOS SANTOS PEREIRA	0.0	0.0	0.0	09/11/1997
298	000109377	GIROSMAR DOS SANTOS GOMES	0.0	0.0	0.0	12/02/1998
299	000102705	THAYANE MICHAELLY DE OLIVEIRA SANTOS	0.0	0.0	0.0	23/03/1998
300	000098924	MEIRIELLY DE LIMA FERREIRA	0.0	0.0	0.0	04/05/1998
301	000119302	GABRIEL SOUZA DOS ANJOS	0.0	0.0	0.0	07/05/1998
302	000118968	BEATRIZ DOS SANTOS	0.0	0.0	0.0	29/06/1998
303	000097824	WANDERSON ALVES DOS SANTOS	0.0	0.0	0.0	01/07/1998



304	000117783	ALIXANDRE LOURENÇO DOS SANTOS	0.0	0.0	0.0	04/07/1998
305	000107827	PAULO HENRIQUE TAVARES SANTOS FERREIRA	0.0	0.0	0.0	23/07/1998
306	000115954	JARDIEL VICTOR DA SILVA	0.0	0.0	0.0	03/04/1999
307	000116536	VINÍCIUS EMMANUEL SANTOS LIRA	0.0	0.0	0.0	14/05/1999
308	000112939	JOYCIARA ALVES DOS SANTOS	0.0	0.0	0.0	19/05/1999
309	000113585	LAURY ANA MIRANDA SILVA	0.0	0.0	0.0	20/05/1999
310	000113846	SIDIVAN FRANCISCO DOS SANTOS CASTRO	0.0	0.0	0.0	25/05/1999
311	000105769	DÉBORA CRISTINA DE ARAÚJO CAVALCANTI	0.0	0.0	0.0	22/06/1999
312	000111949	DIEGO LIMA DA SILVA	0.0	0.0	0.0	15/08/1999
313	000110303	MARIA ODETE RODRIGUES DA SILVA SANTOS	0.0	0.0	0.0	26/09/1999
314	000118548	MARIA ANGÉLICA SANTOS PRADO	0.0	0.0	0.0	26/10/1999
315	000110274	GLEÍCIANE MARTINS DOS SANTOS	0.0	0.0	0.0	23/03/2000
316	000101017	RAFAEL LUCAS MÁRTIRES SANTOS	0.0	0.0	0.0	30/03/2000
317	000109792	MARIANA VIVIAN BARBOSA GOMES DE CARVALHO	0.0	0.0	0.0	24/05/2000
318	000110720	VALMÉCIA PEREIRA SILVA	0.0	0.0	0.0	20/06/2000
319	000110105	ANA PAULA FERREIRA DA SILVA	0.0	0.0	0.0	19/11/2000
320	000100050	WESLEY DOS SANTOS FAUSTINO	0.0	0.0	0.0	17/12/2000
321	000112692	ROMNEY BANDEIRA GUILHERME JUNIOR	0.0	0.0	0.0	18/12/2000
322	000115518	JOHN VICTOR SANTOS DA TRINDADE	0.0	0.0	0.0	15/02/2001
323	000098460	JOSÉ CARLOS RODRIGUES DOS SANTOS JÚNIOR	0.0	0.0	0.0	09/04/2001
324	000114285	ADRIAN VIEIRA LUCAS	0.0	0.0	0.0	29/04/2001
325	000109723	MIKEZIA DE LIMA SANTOS	0.0	0.0	0.0	04/07/2001
326	000106734	THIAGO LUCAS DE MELO DANTAS SANTANA	0.0	0.0	0.0	10/07/2001
327	000105381	WALISSON MATEUS ALVES SANTOS	0.0	0.0	0.0	17/08/2001
328	000105078	ÉRICA SALES MONTEIRO	0.0	0.0	0.0	24/08/2001
329	000117478	JOSIELE DOS SANTOS	0.0	0.0	0.0	07/09/2001
330	000112358	ELIANE SANTOS DA SILVA	0.0	0.0	0.0	16/10/2001
331	000113483	LUIZ FERNANDO DA SILVA	0.0	0.0	0.0	01/11/2001
332	000097882	RENATA DOS SANTOS FERREIRA	0.0	0.0	0.0	16/11/2001
333	000116662	WELLINGTON SILVA	0.0	0.0	0.0	13/12/2001
334	000114582	MARIA CLARICE DE OLIVEIRA CRISPIM	0.0	0.0	0.0	22/12/2001
335	000105831	VANÊSSA CRISTINA DOS SANTOS ALBUQUERQUE	0.0	0.0	0.0	18/01/2002
336	000111018	WALESCA VERONICA AGUIAR DOS SANTOS SILVA	0.0	0.0	0.0	13/02/2002
337	000104524	SUANNY FERNANDA RAMALHO DE SOUZA	0.0	0.0	0.0	15/02/2002
338	000115912	JOAO PEDRO LIMA DA SILVA	0.0	0.0	0.0	16/02/2002
339	000113702	CAMILA DE ARAÚJO	0.0	0.0	0.0	15/03/2002
340	000113172	JEFERSON SANTOS DA TRINDADE	0.0	0.0	0.0	18/03/2002
341	000110147	JULIANA DOS SANTOS MONTEIRO	0.0	0.0	0.0	05/04/2002
342	000117438	LUISE GABRIELLE DOS SANTOS RAMOS	0.0	0.0	0.0	25/04/2002
343	000116806	WEVERTON DA SILVA NASCIMENTO	0.0	0.0	0.0	31/08/2002
344	000116430	ANA GABRIELLA SILVA DA PENHA	0.0	0.0	0.0	20/09/2002
345	000116676	LUAN VITOR DOS SANTOS SILVA	0.0	0.0	0.0	22/10/2002
346	000106807	ADRIELLY DOS SANTOS FERREIRA	0.0	0.0	0.0	22/03/2003
347	000113498	EDNALDO JOSE DOS SANTOS	0.0	0.0	0.0	10/04/2003
348	000112824	EMANUELLA PAÏLA TAVARES DOS SANTOS	0.0	0.0	0.0	20/09/2013

### Agente Educacional I - Manutenção de Infraestrutura Escolar

\* P.T. - Pontuação Total; P.T.F.C. - Pontuação Títulos Formação Complementar; P.T.E. - Pontuação Títulos Experiência.

GERE: 02ª GERE Cidade: JEQUIÁ DA PRAIA

COL.	INSCRIÇÃO	NOME	P.T.	P.T.F.C.	P.T.E.	NASC
1	000114870	MARIA LUCÉLIA DOS SANTOS	5.4	0.0	5.4	19/05/1985
2	000110714	KLEBSON RAMALHO DOS SILVA	4.2	2.0	2.2	17/01/1980
3	000118691	MARIA VALQUIRIA DOS SANTOS	3.6	0.0	3.6	10/07/1986
4	000108602	GILVONETE CHAGAS DOS SANTOS	2.7	0.0	2.7	04/10/1971
5	000118482	SONIA MARIA DOS SANTOS	1.9	0.0	1.9	12/05/1970
6	000105514	LOURDES MARIA DA SILVA DOS SANTOS	1.2	0.0	1.2	17/10/1974
7	000106562	ANISIA POLYANA DE MOURA SANTOS	1.2	0.0	1.2	30/12/1981
8	000107544	MANOEL LOPES FILHO	0.0	0.0	0.0	26/04/1959
9	000113167	ERMINIA LOPES DA CRUZ GILÓ	0.0	0.0	0.0	14/08/1965
10	000103951	ROSIVALDO JOSÉ DOS SANTOS	0.0	0.0	0.0	13/11/1975
11	000112581	ANA CLAUDIA SOARES LEITE	0.0	0.0	0.0	09/08/1977
12	000114570	EDENILDA FRANCISCA DOS SANTOS	0.0	0.0	0.0	24/11/1983
13	000113857	ANA IRIS DE LIMA	0.0	0.0	0.0	15/11/1989
14	000118081	ALESSANDRA FERREIRA DOS SANTOS	0.0	0.0	0.0	22/06/1991
15	000103612	LUCIENE ALVES DOS SANTOS	0.0	0.0	0.0	09/09/1993
16	000117926	JANIETE PILAR DOS SANTOS	0.0	0.0	0.0	25/05/1995
17	000109621	JESSICA NAYARA DOS SANTOS SILVA	0.0	0.0	0.0	17/12/1995
18	000119487	ERIKA MICKAELLE DOS SANTOS DA SILVA	0.0	0.0	0.0	28/05/1996
19	000118857	LAURIENE CEZAR FERNANDES DA SILVA	0.0	0.0	0.0	20/05/2003

Agente Educacional I - Manutenção de Infraestrutura Escolar

\* P.T. - Pontuação Total; P.T.F.C. - Pontuação Títulos Formação Complementar; P.T.E. - Pontuação Títulos Experiência.

GERE: 02ª GERE Cidade: JUNQUEIRO						
COL.	INSCRIÇÃO	NOME	P.T.	P.T.F.C.	P.T.E.	NASC
1	000112677	WESLEY FERREIRA MARINHO	10.0	4.0	6.0	22/08/1983
2	000106574	NOLITÂNIA DOS SANTOS	6.4	2.0	4.4	27/04/1987
3	000108413	EUGÊNIO DOS SANTOS NASCIMENTO	6.0	0.0	6.0	13/01/1980
4	000114396	MÁRCIA FERNANDA DOS SANTOS	6.0	0.0	6.0	14/04/1982
5	000100451	SIRLEY MARIA DA SILVA	5.1	0.0	5.1	18/10/1982
6	000106021	JOELMA QUIRINO DA SILVA	2.8	2.0	0.8	28/03/1982
7	000106061	SÔNIA BARBOSA DA SILVA	2.7	0.0	2.7	02/09/1974
8	000099449	FABIANA DA SILVA OLIVEIRA	2.5	0.0	2.5	02/10/1983
9	000106571	EDVÂNIO BARBOSA DA SILVA	2.0	2.0	0.0	30/10/1987
10	000099301	VINÍCIUS LIRA DA SILVA	2.0	2.0	0.0	06/07/1999
11	000098603	NATANAEL ÁVARO URSULINO DE LIMA	2.0	2.0	0.0	11/02/2000
12	000099907	JOSINALDO DE SOUZA SILVA	2.0	2.0	0.0	07/08/2002
13	000109651	NÚBIA DA SILVA	1.8	0.0	1.8	18/07/1978
14	000104678	MARIA DE FÁTIMA DA SILVA	1.2	0.0	1.2	16/02/1977
15	000111598	MARCELO DOS SANTOS SILVA	1.0	0.0	1.0	26/04/1983
16	000101365	MARIA LUIZA DA SILVA FRANÇA	1.0	0.0	1.0	18/06/1986
17	000108950	LUCÉLIA DE MÉLO PATRÍCIO	0.0	0.0	0.0	20/07/1977
18	000117091	CÉLIA DANIELA DA SILVA	0.0	0.0	0.0	26/05/1980
19	000112526	MARIA ETIENE BARBOSA DA SILVA	0.0	0.0	0.0	17/09/1985
20	000113106	ADRIANO JOSÉ DA SILVA	0.0	0.0	0.0	12/11/1985
21	000108909	MARIA MISLEYDE BATISTA	0.0	0.0	0.0	09/12/1987
22	000103979	JANEIDE DOS SANTOS SILVA	0.0	0.0	0.0	11/06/1989
23	000102485	VITÓRIA RÉGIA BATISTA DUARTE	0.0	0.0	0.0	28/07/1989
24	000098799	JOSÉ MACIEL DE SANTANA PINHEIRO	0.0	0.0	0.0	10/12/1990
25	000118830	VINÍCIUS JOSÉ DE QUEIROZ	0.0	0.0	0.0	22/08/1991
26	000115127	ALINE DOS SANTOS	0.0	0.0	0.0	04/10/1991
27	000108696	GUILHERME COSTA DA SILVA	0.0	0.0	0.0	30/01/1994
28	000104882	TATIANE MARIA DA SILVA SANTOS	0.0	0.0	0.0	17/03/1994
29	000104574	WESLEY ARAÚJO DA SILVA	0.0	0.0	0.0	25/05/1995
30	000117280	ALINE SALGUEIRO DA SILVA	0.0	0.0	0.0	30/11/1995
31	000100771	JOSIVALDO CABRAL FARIAS	0.0	0.0	0.0	30/12/1996
32	000102288	ERNANDES MIGUEL DOS SANTOS NETO	0.0	0.0	0.0	02/03/1997
33	000103105	NAYANE DOS SANTOS	0.0	0.0	0.0	22/10/1997
34	000098701	BRUNO WESLY SANTOS NASCIMENTO	0.0	0.0	0.0	18/10/1998
35	000109804	WEVERTON DA SILVA FELIX	0.0	0.0	0.0	09/02/1999
36	000112629	CARLOS DANIEL AMADOR	0.0	0.0	0.0	19/11/1999
37	000102083	BIANCA RAYANE CONCEIÇÃO DA SILVA	0.0	0.0	0.0	19/12/1999
38	000099653	CARLOS VINÍCIUS DA SILVA	0.0	0.0	0.0	04/06/2001
39	000113543	EXPEDITO QUEIROZ DOS SANTOS	0.0	0.0	0.0	11/04/2002
40	000115063	LARISSA FARIAS SILVA	0.0	0.0	0.0	14/01/2003

Agente Educacional I - Manutenção de Infraestrutura Escolar

\* P.T. - Pontuação Total; P.T.F.C. - Pontuação Títulos Formação Complementar; P.T.E. - Pontuação Títulos Experiência.

GERE: 02ª GERE Cidade: ROTEIRO						
COL.	INSCRIÇÃO	NOME	P.T.	P.T.F.C.	P.T.E.	NASC
1	000115435	EDENILDA DOS SANTOS	5.2	4.0	1.2	23/05/1975
2	000103823	REGIANE GOMES DOS SANTOS	2.0	2.0	0.0	15/06/1990
3	000109551	JACIRA RAMOS DOS SANTOS	1.0	0.0	1.0	19/04/1969
4	000116680	VALDIZE LUCAS DA SILVA	0.8	0.0	0.8	08/03/1981
5	000108468	CLAUDIA LUCIANA DA PAZ	0.0	0.0	0.0	12/01/1973
6	000109490	JOSE GILDO RAMOS DOS SANTOS	0.0	0.0	0.0	16/02/1977
7	000114489	JOSEFA FERNANDES	0.0	0.0	0.0	06/02/1980
8	000114329	MARIA LUCIENE DOS SANTOS	0.0	0.0	0.0	23/12/1982
9	000105761	JANAINA COSTA DOS SANTOS	0.0	0.0	0.0	01/01/1985
10	000109589	JOSÉ ADELMO DE MESSIAS	0.0	0.0	0.0	12/01/1986
11	000109930	JOSÉ ANDRÉ RODRIGUES DA SILVA	0.0	0.0	0.0	26/06/1987
12	000109338	HELISON SERGIO DOS SANTOS	0.0	0.0	0.0	18/11/1987
13	000104109	SIMONE BINA DOS SANTOS SILVA	0.0	0.0	0.0	13/05/1989
14	000113316	ALEF EVERSON DA SILVIA TOJAL	0.0	0.0	0.0	05/06/1993
15	000111425	TALVANES CORREIA DO NASCIMENTO	0.0	0.0	0.0	16/11/1993
16	000113326	CRISTHYAN EVANNY GOMES DE ASSIS	0.0	0.0	0.0	07/11/1996
17	000098211	LAYS RITAMARLEY AUGUSTO DA SILVA	0.0	0.0	0.0	15/11/1996
18	000108631	JEIZY BIANCA DOS SANTOS	0.0	0.0	0.0	30/09/1997
19	000116809	ADRIANA DOS SANTOS SILVA	0.0	0.0	0.0	01/12/1998
20	000109454	JOSE GABRIEL DE OLIVEIRA RAMOS DOS SANTOS	0.0	0.0	0.0	08/04/1999
21	000109521	RIAN MIGUEL DE OLIVEIRA DOS SANTOS	0.0	0.0	0.0	15/08/2001

## Agente Educacional I - Manutenção de Infraestrutura Escolar

\* P.T. - Pontuação Total; P.T.F.C. - Pontuação Títulos Formação Complementar; P.T.E. - Pontuação Títulos Experiência.

GERE: 02ª GERE Cidade: SÃO MIGUEL DOS CAMPOS						
COL.	INSCRIÇÃO	NOME	P.T.	P.T.F.C.	P.T.E.	NASC
1	000099659	LEONARDO SANTIAGO DE LIMA	9.6	4.0	5.6	31/08/1985
2	000115042	KATIA MARIA DO NASCIMENTO	8.0	2.0	6.0	04/02/1966
3	000106628	MARIA SALETE ROCHA DA SILVA	8.0	2.0	6.0	06/02/1973
4	000104246	DAVID DOS SANTOS LINS	8.0	2.0	6.0	18/08/1984
5	000101244	MARCIA REGINA MOREIRA DOS SANTOS	6.8	4.0	2.8	03/02/1973
6	000113839	GABRIEL CICERO SOARES DO NASCIMENTO	6.6	4.0	2.6	11/09/1998
7	000102347	FERNANDA EMANUELLY GOMES DOS SANTOS	6.2	4.0	2.2	17/02/2003
8	000108855	JOSEFA DE ALMEIDA SANTOS	6.0	0.0	6.0	03/02/1973
9	000107730	JOSÉ ANDRÉ DOS SANTOS	6.0	0.0	6.0	13/11/1976
10	000114540	GENERINA FELISDORO DOS SANTOS	6.0	0.0	6.0	24/02/1977
11	000115111	ROSA DOS SANTOS LIMA	6.0	0.0	6.0	24/10/1981
12	000107728	IZABEL CLAUDINO DOS SANTOS	6.0	0.0	6.0	05/07/1983
13	000108030	EVANILDO DA SILVA GRAÇA	6.0	0.0	6.0	29/09/1985
14	000104425	FERNANDA PEREIRA DA SILVA	6.0	0.0	6.0	20/03/1989
15	000112616	CELIA MARIA DA SILVA	5.4	4.0	1.4	29/10/1956
16	000115528	JOSÉ MAURÍCIO SANTOS DE OLIVEIRA	5.4	4.0	1.4	09/07/1976
17	000117078	ROBERTA HONORIO CAVALCANTE	5.0	4.0	1.0	12/03/1985
18	000098834	MARIA CÍCERA SILVA DE ALMEIDA	4.9	0.0	4.9	03/02/1986
19	000114210	ISABEL CRISTINA DOS SANTOS	4.8	0.0	4.8	10/11/1974
20	000115077	PATRICIA DOS SANTOS RODRIGUES	4.8	0.0	4.8	25/09/1979
21	000098193	MARIANA DOS SANTOS LINS	4.8	0.0	4.8	31/07/1983
22	000105036	MARIA APARECIDA MOREIRA DE ARAUJO	4.8	0.0	4.8	13/04/1987
23	000118599	JOSÉ EUGÊNIO DA SILVA FILHO	4.6	4.0	0.6	12/04/1985
24	000113758	RAFAELLA SOARES BATISTA MARTINS	4.6	4.0	0.6	28/10/1995
25	000111991	JOSEANE DOS SANTOS	4.6	0.0	4.6	21/11/1974
26	000114089	LUCICLEIDE ROBERTO DOS SANTOS	4.6	0.0	4.6	22/11/1979
27	000105510	ARINELSON LOPES GOMES	4.3	4.0	0.3	21/01/1982
28	000113637	ALCIONE MAIA DOS SANTOS	4.3	0.0	4.3	13/08/1978
29	000112058	MARCIEL ESTENIO DA SILVA	4.0	4.0	0.0	19/07/1989
30	000100537	JOSÉ GLAUBER ROSENDO DA SILVA	4.0	4.0	0.0	24/10/1989
31	000101423	GEAN OLIVEIRA LIMA	4.0	4.0	0.0	20/10/1998
32	000100386	JEAN LUCAS RODRIGUES DO NASCIMENTO	4.0	4.0	0.0	21/10/2000
33	000099814	EVERTON GALDINO DOS SANTOS	4.0	4.0	0.0	03/08/2003
34	000104098	JOSEFA APARECIDA GOMES CESAR SANTOS	3.8	0.0	3.8	29/09/1975
35	000114577	IVANEIDE GUEDES DOS SANTOS	3.6	0.0	3.6	21/03/1981
36	000107716	ELENILDA DOS SANTOS LIMA	3.6	0.0	3.6	12/08/1984
37	000116235	FERNANDO ANTONIO VELOSO DE MESQUITA	3.0	0.0	3.0	18/03/1966
38	000098260	GENILDA MACARIO DOS SANTOS	3.0	0.0	3.0	15/07/1980
39	000118199	MARIA JOSÉ NARCISO DOS SANTOS	2.8	2.0	0.8	19/10/1964
40	000113357	SIMONE KELLY MENDONÇA DA SILVA	2.8	0.0	2.8	16/09/1982
41	000113449	WILBINSON ANTONIO TENORIO DA SILVA	2.8	0.0	2.8	09/05/1986
42	000108862	JAÍSA RODRIGUES DOS SANTOS	2.7	0.0	2.7	15/04/1967
43	000111788	MARGARIDA ROMEIRO DA SILVA	2.7	0.0	2.7	11/01/1973
44	000108759	ANA PATRICIA AMARO DOS SANTOS	2.6	0.0	2.6	30/05/1976
45	000101502	JULIANA MONTEIRO DA SILVA	2.5	2.0	0.5	10/02/1991
46	000117520	ANA LÚCIA DE SOUZA SANTOS	2.5	0.0	2.5	10/07/1975
47	000112556	JAVANETE BORGES DA SILVA	2.5	0.0	2.5	16/06/1976
48	000114603	MONICA VALEIRA VIEIRA DA SILVA	2.5	0.0	2.5	10/07/1976
49	000113303	SILVANA DOS SANTOS	2.4	0.0	2.4	07/12/1970
50	000105734	MARIA SILVANIA DA SILVA CUNHA	2.4	0.0	2.4	17/09/1971
51	000098045	JEILMA CORREIA DA SILVA	2.4	0.0	2.4	07/03/1983
52	000097982	LUCIANA GOMES DOS SANTOS SILVA	2.4	0.0	2.4	11/05/1983
53	000115913	ELIZABETE OLIVEIRA DA SILVA	2.4	0.0	2.4	05/10/1994
54	000104881	JOSE CICERO RODRIGUES DOS SANTOS	2.2	2.0	0.2	26/07/1987
55	000114307	ALESSANDRA DA SILVA ALVES	2.1	2.0	0.1	24/05/1999
56	000110517	TACIANA DE SOUZA LIMA	2.0	2.0	0.0	25/06/1974
57	000106240	MARIA ALVES DOS SANTOS	2.0	2.0	0.0	25/09/1974
58	000113699	ELISSANDRA MARIA DOS SANTOS SILVA	2.0	2.0	0.0	11/08/1977
59	000117226	MARIA VERIDIANA DOS SANTOS PEDRO	2.0	2.0	0.0	19/02/1981
60	000117662	RICARDO ROGÉRIO GONCALVES	2.0	2.0	0.0	13/10/1981
61	000109845	ROBSON DE OLIVEIRA BARBOSA	2.0	2.0	0.0	03/04/1982
62	000119834	MARIA EFIGENIA RIBEIRO DE SOUZA	2.0	2.0	0.0	18/04/1982
63	000099092	FLORACI SOARES DOS SANTOS CURSINO	2.0	2.0	0.0	15/03/1984
64	000113700	ELAINE CRISTINA DA SILVA SANTOS	2.0	2.0	0.0	23/01/1985
65	000119911	PAULO ROBERTO NUNES DE LIRA	2.0	2.0	0.0	27/04/1985
66	000117397	MARIA DO O TENÓRIO PEDRO	2.0	2.0	0.0	21/03/1987
67	000099720	MICHELINA DA SILVA	2.0	2.0	0.0	05/08/1987
68	000098109	LUANA RAMONE DOS SANTOS SILVA	2.0	2.0	0.0	28/05/1989
69	000112127	MARCIANO ESTENIO DA SILVA	2.0	2.0	0.0	19/07/1989
70	000117353	YVA DANIELA DOS SANTOS	2.0	2.0	0.0	16/04/1991
71	000119993	KOSME KELVIN LUÍS SANTOS	2.0	2.0	0.0	27/10/1991
72	000113302	RENATA DE SOUZA SILVA	2.0	2.0	0.0	03/06/1993

73	000115467	FELIPE FERREIRA SANTOS	2.0	2.0	0.0	18/03/1995
74	000102996	BEATRIZ MARTILIANO DA SILVA	2.0	2.0	0.0	18/01/1997
75	000102592	KEYLLANE BIANCA DOS SANTOS	2.0	2.0	0.0	26/04/1997
76	000119380	EDLAINE DA SILVA GOMES	2.0	2.0	0.0	26/07/1997
77	000111480	LUCAS DA CONCEIÇÃO FERREIRA	2.0	2.0	0.0	30/11/1997
78	000115443	DANYLLO AELTON DOS SANTOS SILVA	2.0	2.0	0.0	18/05/1998
79	000104641	JOÃO VITOR DOS SANTOS SILVA	2.0	2.0	0.0	20/04/1999
80	000113392	JARDIELE STEPHANE DOS SANTOS	2.0	2.0	0.0	11/08/1999
81	000116158	VITORIA DE ARAUJO COSTA	2.0	2.0	0.0	11/10/2000
82	000103310	SAYONARA AMANDA ALMEIDA DOS SANTOS	2.0	2.0	0.0	23/10/2000
83	000117290	ERICH THIAGO DE SOUZA OLIVEIRA SANTOS	2.0	2.0	0.0	22/07/2001
84	000115578	VICTORIA MIKAELLE ALVES DA SILVA	2.0	2.0	0.0	24/12/2001
85	000119124	JAMILLE LAURINDO DA SILVA	2.0	2.0	0.0	31/05/2002
86	000114322	MAYCON AURÉLIO MENDES DE LIMA	2.0	2.0	0.0	30/04/2003
87	000116643	ZENILDA DA SILVA	2.0	0.0	2.0	05/02/1979
88	000113921	SANDRA BEZERRA DA SILVA	1.9	0.0	1.9	05/01/1978
89	000107191	MARCIANO HONORATO DOS SANTOS	1.9	0.0	1.9	16/07/1983
90	000105237	MARCELO VICTOR DE JESUS DA SILVA	1.8	0.0	1.8	09/11/1987
91	000106143	JOSEFA MARIA VIRGINIO DE ARAUJO	1.7	0.0	1.7	23/11/1971
92	000114054	JOSÉ SEBASTIÃO CONSTANTINO DA SILVA	1.3	0.0	1.3	26/06/1985
93	000115006	FARLEY SILVA SANTANA	1.2	0.0	1.2	02/11/1974
94	000101881	ANA PATRÍCIA DA CONCEIÇÃO LIMA	1.2	0.0	1.2	28/01/1982
95	000102572	KATIA MIRERE MÁXIMO DA SILVA	1.2	0.0	1.2	15/11/1983
96	000114378	JOSÉ FERNANDO DA SILVA DOS SANTOS	1.2	0.0	1.2	06/08/1991
97	000117989	LAURA RODRIGUES LIMA AMORIM	1.2	0.0	1.2	23/01/1995
98	000099689	JOSELI MARIA DA ROCHA	1.0	0.0	1.0	02/11/1985
99	000104636	MARIA MARAISA CRUZ GALDINO	0.9	0.0	0.9	01/11/1983
100	000099400	MARIA JOSÉ SANTOS DE SOUZA FILHA	0.7	0.0	0.7	27/08/1980
101	000114937	JOSÉ IVANILDO DE LIMA	0.7	0.0	0.7	04/04/1981
102	000109530	ALINE PEREIRA PAES	0.7	0.0	0.7	12/05/1991
103	000106907	EDNAURA SANTOS DA SILVA	0.6	0.0	0.6	06/02/1971
104	000119009	MARCIA DOS SANTOS	0.5	0.0	0.5	23/03/1986
105	000113987	MÔNICA LUZIMARY DA SILVA	0.4	0.0	0.4	27/03/1988
106	000113905	EDVANIA DA SILVA VIEIRA	0.4	0.0	0.4	04/06/1989
107	000112667	JESSICA CAVALCANTE DA SILVA	0.4	0.0	0.4	08/12/1993
108	000107251	RAUL DOS SANTOS SILVA	0.3	0.0	0.3	23/07/1987
109	000115506	WANDERSON TAVARES DOS SANTOS	0.3	0.0	0.3	24/09/1991
110	000112433	MARIA DAS DORES DOS SANTOS	0.1	0.0	0.1	30/07/1977
111	000099116	MARIA ROSIMAR DOS SANTOS	0.0	0.0	0.0	23/05/1961
112	000100144	MARGARIDA SANTOS GOMES	0.0	0.0	0.0	16/05/1963
113	000114460	MARIA JOSE DA CONCEICAO	0.0	0.0	0.0	01/08/1964
114	000110460	MARIA ANUNCIADA DE LIMA	0.0	0.0	0.0	15/06/1965
115	000104511	ALETUCIA MARIA BATISTA GONÇALVES	0.0	0.0	0.0	11/08/1965
116	000116195	ALFREDO ANTONIO DA SILVA SAMPAIO	0.0	0.0	0.0	05/07/1967
117	000114955	MARIA DO CARMO DOS SANTOS LEITE	0.0	0.0	0.0	04/12/1967
118	000118607	VALDIRENE MEDEIROS DE SOUZA SILVA	0.0	0.0	0.0	27/09/1968
119	000108903	JOSEAN MARCOS ARAUJO LIRA	0.0	0.0	0.0	08/06/1969
120	000114276	MARIA DE FÁTIMA DOS SANTOS	0.0	0.0	0.0	04/11/1969
121	000102618	GIVALDA BRASIL	0.0	0.0	0.0	17/06/1970
122	000105091	LUCINEIDE FERREIRA DE LIMA	0.0	0.0	0.0	18/07/1971
123	000100444	SELMA MARIA DE JESUS ARAÚJO SILVA	0.0	0.0	0.0	20/08/1971
124	000100249	ENDELICE MARIA DA SILVA	0.0	0.0	0.0	05/03/1972
125	000118898	TÁIS BARBOSA VIEIRA DE FARIAS	0.0	0.0	0.0	25/07/1972
126	000099439	GESSE SOUZA PUENTES	0.0	0.0	0.0	07/10/1972
127	000114961	MARIA MIRIAN DA SILVA CANDIDO	0.0	0.0	0.0	14/12/1972
128	000115000	RICARDO JOSÉ DOS SANTOS	0.0	0.0	0.0	12/03/1973
129	000117221	PEDRO LEIVINDO DOS SANTOS	0.0	0.0	0.0	30/07/1973
130	000112674	CRISTIANA DE SOUZA	0.0	0.0	0.0	24/10/1973
131	000117423	KATIA REJANE ROCHA E SILVA	0.0	0.0	0.0	24/12/1973
132	000107446	MAURICÉIA ALMEIDA DA SILVA	0.0	0.0	0.0	21/02/1974
133	000099448	MARIA SIMONE ALVES DE SOUZA	0.0	0.0	0.0	24/04/1974
134	000117581	EGDBERTO DE AZEVEDO SANTANA	0.0	0.0	0.0	11/03/1975
135	000110066	CRISTIANO FERNANDES DE OLIVEIRA	0.0	0.0	0.0	15/03/1975
136	000114457	CLECIA DANIELA MEDEIROS DOS SANTOS	0.0	0.0	0.0	15/10/1975
137	000111062	QUITERIA TAVARES DIAS	0.0	0.0	0.0	06/05/1976
138	000114709	PEDRO GUSTAVO LIMA DE OLIVEIRA	0.0	0.0	0.0	03/08/1976
139	000115894	SANDRA LIMA MARCELINO DOS SANTOS	0.0	0.0	0.0	25/08/1976
140	000118377	MARIA DA PIEDADE MESSIAS DE ARAÚJO	0.0	0.0	0.0	16/10/1976
141	000119208	CRISTIAN MARIA DOS SANTOS	0.0	0.0	0.0	23/12/1976
142	000116626	KATIUCIA COSTA NOIA	0.0	0.0	0.0	20/05/1977
143	000113099	JANE CLEIDE PINHEIRO DOS SANTOS	0.0	0.0	0.0	15/07/1977
144	000110374	MARIA CICERA BATISTA DA SILVA FELIX	0.0	0.0	0.0	11/11/1977
145	000114610	VALDENON JOSÉ DOS SANTOS	0.0	0.0	0.0	19/01/1978
146	000108443	ENIO DA SILVA OLIVEIRA	0.0	0.0	0.0	18/05/1978
147	000099569	CLESIA SANTOS DA SILVA	0.0	0.0	0.0	21/05/1978
148	000118073	SANDRA MARIA SILVA DOS SANTOS	0.0	0.0	0.0	11/08/1978
149	000110010	LILIANO SABINO DOS SANTOS	0.0	0.0	0.0	20/08/1978



150	000114090	REJANE COSTA DA SILVA SANTOS	0.0	0.0	0.0	26/06/1979
151	000109378	GENILEY MARIA DA SILVA	0.0	0.0	0.0	16/07/1979
152	000115517	JOSÉ ALEXANDRE COSTA BARROS	0.0	0.0	0.0	24/04/1980
153	000113876	JOÃO BATISTA OLIVEIRA DA SILVA	0.0	0.0	0.0	10/05/1980
154	000114324	MARIA CÍCERA DA SILVA VIEIRA	0.0	0.0	0.0	21/05/1980
155	000102438	EDILZA FERNANDES DA SILVA	0.0	0.0	0.0	03/06/1980
156	000119181	LUCIANO MASTROIANI DA SILVA	0.0	0.0	0.0	11/06/1980
157	000116671	MARIA DO O QUIRINO DE MORAIS	0.0	0.0	0.0	16/08/1980
158	000106189	MARCIA VIRGÍNIA TENÓRIO PEIXOTO	0.0	0.0	0.0	23/08/1980
159	000115375	JULIANA BRITO DA SILVA ALBUQUERQUE	0.0	0.0	0.0	02/11/1980
160	000114146	DANIELLA PINHEIRO	0.0	0.0	0.0	26/12/1980
161	000115987	MARIA GIVANILDA DOS SANTOS	0.0	0.0	0.0	02/02/1981
162	000110809	MARIA SANDRA DE OLIVEIRA	0.0	0.0	0.0	18/04/1981
163	000111722	ELIANE BASILIO OLIVEIRA DOS SANTOS	0.0	0.0	0.0	09/05/1981
164	000103789	TACIANA SILVA DE OLIVEIRA	0.0	0.0	0.0	31/05/1981
165	000119108	LUCIELMA DA CONCEIÇÃO SILVA	0.0	0.0	0.0	26/06/1981
166	000097847	CRISTIANE BRAZ FERREIRA	0.0	0.0	0.0	20/09/1981
167	000106386	KLEBIA EMANUELA DOS SANTOS SILVA	0.0	0.0	0.0	06/10/1981
168	000118445	ALLISON BARROS DOS SANTOS	0.0	0.0	0.0	29/10/1981
169	000116335	ELISÂNGELA DOS SANTOS XAVIER	0.0	0.0	0.0	07/11/1981
170	000106477	RAIMUNDO FERREIRA DE BARROS	0.0	0.0	0.0	05/12/1981
171	000112584	MARLUCE SEBASTIANA DA SILVA	0.0	0.0	0.0	31/12/1981
172	000113489	ALEXSANDRA LAURINDA DE LIMA	0.0	0.0	0.0	15/01/1982
173	000114051	ERILEIDE VASCONCELOS BARBOSA	0.0	0.0	0.0	04/02/1982
174	000116890	ALESSANDRA LEITE DA SILVA	0.0	0.0	0.0	28/02/1982
175	000119100	JULIANA BEATRIZ COSTA DOS SANTOS	0.0	0.0	0.0	10/05/1982
176	000105944	LIDIANE MARIA LIMA DA SILVA	0.0	0.0	0.0	26/05/1982
177	000103896	MARIA CRISTIANE DOS SANTOS	0.0	0.0	0.0	20/06/1982
178	000113986	MARIA LUCIENE ALVES DOS SANTOS	0.0	0.0	0.0	27/03/1983
179	000099821	MARCIA MARIA DA SILVA	0.0	0.0	0.0	28/03/1983
180	000101078	MARIA LUCIA DA SILVA SOUZA	0.0	0.0	0.0	17/06/1983
181	000104915	LUCIANO GEA DA SILVA	0.0	0.0	0.0	03/07/1983
182	000117615	CLEVISSON GOMES DA SILVA	0.0	0.0	0.0	06/07/1983
183	000117066	JOSILENE PEDRO DA SILVA	0.0	0.0	0.0	18/07/1983
184	000118423	GEANE CARLA DE SOUZA OLIVEIRA	0.0	0.0	0.0	26/09/1983
185	000103594	NIEDJA DA SILVA	0.0	0.0	0.0	17/12/1983
186	000111600	JACQUELINE DA SILVA	0.0	0.0	0.0	22/12/1983
187	000104926	REJANE ALVES LIMA DOS SANTOS	0.0	0.0	0.0	18/01/1984
188	000116313	JOSILENE SILVA DOS SANTOS	0.0	0.0	0.0	21/01/1984
189	000110430	ANDREA GOMES DA SILVA	0.0	0.0	0.0	14/03/1984
190	000107771	MARIA CELINA MARQUES DE SOUZA	0.0	0.0	0.0	24/05/1984
191	000116470	SILVIA GUEDES DA SILVA	0.0	0.0	0.0	04/06/1984
192	000107565	ALDEMIR VITOR DOS SANTOS	0.0	0.0	0.0	01/07/1984
193	000116087	CARLA MICHELLE SOUZA DA SILVA	0.0	0.0	0.0	19/07/1984
194	000113347	RELVA RODRIGUES DE OLIVEIRA	0.0	0.0	0.0	23/08/1984
195	000102562	GIVANILDA RAIMUNDO VIEIRA SANTOS	0.0	0.0	0.0	01/10/1984
196	000105659	ANDREA SEBASTIANA DOS SANTOS	0.0	0.0	0.0	22/10/1984
197	000117687	KATIA MARIA DOS SANTOS	0.0	0.0	0.0	09/12/1984
198	000118824	ARTEMIS LEITE DA SILVA	0.0	0.0	0.0	18/01/1985
199	000102168	FABIANA VENCESLAU DE ALMEIDA	0.0	0.0	0.0	20/01/1985
200	000106690	ALDEANE MARIA CAVALCANTE DA SILVA	0.0	0.0	0.0	25/02/1985
201	000112510	CLEA MARIA DO NASCIMENTO MOURA	0.0	0.0	0.0	04/03/1985
202	000104958	MARIA MADALENA DE OLIVEIRA DO CARMO	0.0	0.0	0.0	02/04/1985
203	000113788	ANA PAULA ASSIS DE MIRANDA	0.0	0.0	0.0	19/04/1985
204	000109790	MÔNICA DA SILVA SANTANA	0.0	0.0	0.0	04/05/1985
205	000100506	NALDIEJE DA SILVA	0.0	0.0	0.0	07/05/1985
206	000110577	MARIA DANIELLY LARANGEIRA DE LIMA SILVA	0.0	0.0	0.0	20/05/1985
207	000101208	GIVANEIDE ALVES FONSECA	0.0	0.0	0.0	11/08/1985
208	000112084	LEILA REJANE DOS SANTOS	0.0	0.0	0.0	27/09/1985
209	000100597	ARIANA DA SILVA ARAUJO	0.0	0.0	0.0	11/10/1985
210	000114403	CELINA MESQUITA DOS SANTOS	0.0	0.0	0.0	11/10/1985
211	000119965	MARIA CRISTIANE DE OLIVEIRA FERNANDES	0.0	0.0	0.0	20/10/1985
212	000116360	MARIA DE LOURDES SOARES DA SILVA	0.0	0.0	0.0	21/10/1985
213	000114583	ALEXANDRE CANDIDO ALVES	0.0	0.0	0.0	06/11/1985
214	000101372	WEDJA RODRIGUES DOS SANTOS	0.0	0.0	0.0	03/02/1986
215	000098246	CRISTIANE MENDONÇA DOS SANTOS SILVA	0.0	0.0	0.0	14/04/1986
216	000098953	MAX HENRIQUE DOS SANTOS	0.0	0.0	0.0	09/12/1986
217	000111612	SIMONE GOMES DE SOUZA	0.0	0.0	0.0	20/12/1986
218	000108211	JACQUELINE MARY DE MIRANDA SILVA	0.0	0.0	0.0	30/03/1987
219	000114328	PAMELA LUCY ROSENO DOS SANTOS	0.0	0.0	0.0	14/08/1987
220	000115176	MARIA GABRIELA VICENTE DE LIMA	0.0	0.0	0.0	12/09/1987
221	000116076	WAGNER GONÇALVES DE FREITAS	0.0	0.0	0.0	03/01/1988
222	000111084	POLYANA AMÂNCIO DUARTE DA SILVA	0.0	0.0	0.0	10/01/1988
223	000101632	QUITERIA MARQUES DA SILVA	0.0	0.0	0.0	04/03/1988
224	000111898	MIRIAN SANTANA LIRA	0.0	0.0	0.0	08/07/1988
225	000108297	MEIRE MARIA DOS SANTOS	0.0	0.0	0.0	09/08/1988
226	000113891	ADRIANA DOS SANTOS	0.0	0.0	0.0	22/08/1988

227	000119071	MARIA SIRLEIDE DA SILVA	0.0	0.0	0.0	08/09/1988
228	000114788	CLEDJA MORGANA DOS SANTOS DA SILVA	0.0	0.0	0.0	18/12/1988
229	000100183	CRISTINA MENDONÇA DOS SANTOS	0.0	0.0	0.0	12/01/1989
230	000103328	MICHELLE ROZENDO DE OLIVEIRA	0.0	0.0	0.0	21/02/1989
231	000112562	DIEGO COSTA DOS SANTOS	0.0	0.0	0.0	22/04/1989
232	000112366	ALINE FERREIRA DA PAIXÃO	0.0	0.0	0.0	02/05/1989
233	000113227	DANIELE FERREIRA LÚCIO	0.0	0.0	0.0	20/05/1989
234	000112173	RIQUELÂNEA BELO DA SILVA	0.0	0.0	0.0	01/06/1989
235	000111855	NEDJA LEITE DA SILVA	0.0	0.0	0.0	09/06/1989
236	000100429	JONAHTAS NASCIMENTO DA SILVA	0.0	0.0	0.0	30/07/1989
237	000104637	DIEGO BOMFIM CAVALCANTE DO NASCIMENTO	0.0	0.0	0.0	07/09/1989
238	000118062	JANICLEIDE BERNARDINO DOS SANTOS	0.0	0.0	0.0	23/09/1989
239	000120072	EDVANIA RAQUEL DA COSTA SANTOS	0.0	0.0	0.0	31/12/1989
240	000118741	VALFRAN LIMA RODRIGUES	0.0	0.0	0.0	16/01/1990
241	000113619	MARIA GISELMA SIMPLICIO DOS SANTOS	0.0	0.0	0.0	04/02/1990
242	000108692	LIVIANA GOMES DA SILVA	0.0	0.0	0.0	08/03/1990
243	000119986	PAULO HENRIQUE DE AMORIM DE MELO	0.0	0.0	0.0	02/07/1990
244	000119007	LUCINEIDE DA SILVA DOS SANTOS	0.0	0.0	0.0	16/03/1991
245	000119596	MARIA MARCELA DOS SANTOS	0.0	0.0	0.0	01/07/1991
246	000114701	MYLLENA CINTHIA LINS DE MELO SANTOS	0.0	0.0	0.0	04/08/1991
247	000118876	EVERTON LEITE DOS SANTOS	0.0	0.0	0.0	25/08/1991
248	000105251	GABRIELA DA SILVA	0.0	0.0	0.0	03/10/1991
249	000100649	DAYVISSON SOARES DA SILVA	0.0	0.0	0.0	13/10/1991
250	000113934	MARCIA CRISLAINE GOMES DOS SANTOS	0.0	0.0	0.0	20/12/1991
251	000108782	ANA KAROLYNE DIAS DA SILVA LARANGEIRA	0.0	0.0	0.0	06/02/1992
252	000114994	THIAGO HENRIQUE DOS SANTOS SILVA	0.0	0.0	0.0	24/04/1992
253	000113457	LAIS VIEIRA DA SILVA	0.0	0.0	0.0	12/01/1993
254	000104404	ILIEDA MARIA DA SILVA	0.0	0.0	0.0	26/01/1993
255	000107819	MELZURLAN MÁRCIA DE ALCÂNTARA	0.0	0.0	0.0	17/02/1993
256	000100214	ANA CARLA ACOSTA LIMA	0.0	0.0	0.0	28/03/1993
257	000105012	JONATHAN DA SILVA AMORIM	0.0	0.0	0.0	11/04/1993
258	000114325	THAIS CRISTINA MONTEIRO DA CONCEIÇÃO	0.0	0.0	0.0	26/04/1993
259	000115439	ANA RAFAELA RUFINO DOS SANTOS	0.0	0.0	0.0	27/04/1993
260	000103984	IURI DANIEL TRUKITI	0.0	0.0	0.0	01/05/1993
261	000102758	SAMILLA RICARDO DOS SANTOS	0.0	0.0	0.0	19/05/1993
262	000110039	CICERA MARIA SIMPLICIO DOS SANTOS	0.0	0.0	0.0	24/07/1993
263	000116982	DÉBORA FERNANDA DOS SANTOS DE MOURA	0.0	0.0	0.0	26/08/1993
264	000104604	MABIO ROBERTO ROCHA E SILVA FILHO	0.0	0.0	0.0	03/10/1993
265	000107552	RAFAEL MORAIS SILVA DOS SANTOS	0.0	0.0	0.0	11/11/1993
266	000111037	TAMIRES DOS SANTOS	0.0	0.0	0.0	07/01/1994
267	000119199	LUCILENE DA SILVA DOS SANTOS	0.0	0.0	0.0	03/07/1994
268	000119985	DIOGO LEONARDO DA SILVA	0.0	0.0	0.0	12/02/1995
269	000111699	PRISCILLA DOS SANTOS DO NASCIMENTO	0.0	0.0	0.0	05/04/1995
270	000102184	JOSÉ AUGUSTO BRASIL RODRIGUES	0.0	0.0	0.0	23/04/1995
271	000111006	PATRICIA GUEDES DOS SANTOS	0.0	0.0	0.0	12/05/1995
272	000099258	JOSE FERNANDO DA CONCEICAO	0.0	0.0	0.0	25/05/1995
273	000116012	ANA ISABEL PROCÓPIO DE LIMA	0.0	0.0	0.0	06/08/1995
274	000106400	LARISSA MYLENA DOS SANTOS	0.0	0.0	0.0	24/10/1995
275	000104923	JOYCE KELLY DOS SANTOS OLIVEIRA	0.0	0.0	0.0	03/11/1995
276	000113741	MEIRYLANE LIMA DA SILVA	0.0	0.0	0.0	23/12/1995
277	000098752	HANNA SYNDEL BARBOSA DOS SANTOS	0.0	0.0	0.0	06/02/1996
278	000112328	THAINÁ FERNANDES DOS SANTOS	0.0	0.0	0.0	31/03/1996
279	000099668	JULIANA ROBERTO DOS SANTOS	0.0	0.0	0.0	14/04/1996
280	000114929	MYLENE DA SILVA CANDIDO	0.0	0.0	0.0	28/06/1996
281	000115118	THALYA LEOPONY DOS SANTOS BATISTA	0.0	0.0	0.0	22/08/1996
282	000115230	ANDRÉA DA SILVA FRANÇA	0.0	0.0	0.0	16/10/1996
283	000114039	JACYARA DA SILVA AZEVEDO	0.0	0.0	0.0	02/11/1996
284	000113959	GIRLENE DA SILVA SANTOS	0.0	0.0	0.0	15/11/1996
285	000099071	ÍTALO AFONSO VALENÇA DE ARAUJO LOPES	0.0	0.0	0.0	03/02/1997
286	000117552	SELMA BENEDITA DA SILVA LIMA	0.0	0.0	0.0	17/04/1997
287	000114243	MARIA LARICIA POLICARPO GOMES	0.0	0.0	0.0	30/04/1997
288	000106039	TALIA SANTOS DA SILVA	0.0	0.0	0.0	06/05/1997
289	000114191	MÁRCIA FELICIANO DOS SANTOS	0.0	0.0	0.0	22/06/1997
290	000115926	EVELYNN MONIQUE PEIXOTO DE LIMA	0.0	0.0	0.0	22/06/1997
291	000105516	BRUNA RAFAELA SOUZA DA SILVA	0.0	0.0	0.0	05/07/1997
292	000115953	RANIQUELI LIRA DA SILVA OLIVEIRA	0.0	0.0	0.0	13/09/1997
293	000109649	MAYARA GABRYELLE PAES JACINTO	0.0	0.0	0.0	30/09/1997
294	000105737	EMESSON JOSE TIMOTEO DE SOUZA	0.0	0.0	0.0	15/12/1997
295	000113669	MARIA INAIR DA SILVIA OLIVEIRA	0.0	0.0	0.0	19/01/1998
296	000100954	MARIA GABRIELA MARQUES DA LUZ	0.0	0.0	0.0	02/02/1998
297	000105963	LUCAS JORDAN SANTANA DA SILVA	0.0	0.0	0.0	24/02/1998
298	000114075	ANDRESA CORREIA DA SILVA	0.0	0.0	0.0	17/05/1998
299	000114643	FABRICIO DOS SANTOS	0.0	0.0	0.0	21/07/1998
300	000099411	CHRISTIAN RANGEL SANTOS SILVA	0.0	0.0	0.0	05/08/1998
301	000102279	JAMERSON FERREIRA DOS SANTOS	0.0	0.0	0.0	12/08/1998
302	000119413	ALICE FERREIRA DA SILVA	0.0	0.0	0.0	25/08/1998
303	000101999	JOSÉ VALDEMIR FERREIRA JUNIOR	0.0	0.0	0.0	31/08/1998

304	000118502	THALINE DE FRANÇA PEREIRA SANTOS	0.0	0.0	0.0	20/10/1998
305	000110273	FELIPE GUTTEMBERG DE OLIVEIRA SANTOS	0.0	0.0	0.0	20/11/1998
306	000116794	NAIANE KELVIA DA SILVA DE AMORIM	0.0	0.0	0.0	27/01/1999
307	000110412	MARIA JULIANA PEIXOTO DA SILVA LACERDA	0.0	0.0	0.0	03/04/1999
308	000119959	LAIRA STEFFANE DOS SANTOS SILVA	0.0	0.0	0.0	07/04/1999
309	000117958	ROBERTO MIGUEL DOS SANTOS JUNIOR	0.0	0.0	0.0	30/04/1999
310	000102715	MARIA TAYNÁ MARIANO DA SILVA	0.0	0.0	0.0	07/05/1999
311	000108102	MARCOS ANTONIO DA CONCEIÇÃO	0.0	0.0	0.0	22/05/1999
312	000113966	VICTORIA DE CASSIA ALVES GOMES	0.0	0.0	0.0	26/06/1999
313	000107735	LUANA FERREIRA DA MATA	0.0	0.0	0.0	26/06/1999
314	000113173	MIRIAN LINS DA SILVA	0.0	0.0	0.0	31/07/1999
315	000102814	TAINÁ FRANCINO DA SILVA	0.0	0.0	0.0	07/09/1999
316	000111556	DEBORA ALVES DOS SANTOS	0.0	0.0	0.0	11/09/1999
317	000111396	ALEXSANDRO ALEX FERREIRA DOS SANTOS	0.0	0.0	0.0	14/10/1999
318	000099333	ELVIA PINTO DA SILVA	0.0	0.0	0.0	02/01/2000
319	000106437	ARIANA GOMES DA SILVA	0.0	0.0	0.0	21/02/2000
320	000104285	NAYARA KELVIA DA SILVA DE AMORIM	0.0	0.0	0.0	29/02/2000
321	000118427	ADRIANO RICARDO DE MORAIS SILVA	0.0	0.0	0.0	11/04/2000
322	000117323	GABRIEL HENRIQUE DE LIMA MACEDO	0.0	0.0	0.0	30/04/2000
323	000115663	MARCOS ANDRE FERREIRA DOS SANTOS	0.0	0.0	0.0	22/05/2000
324	000105886	ELIZAMA DA SILVA ROZENDO	0.0	0.0	0.0	19/06/2000
325	000102746	ELIZAMA KAUANE RODRIGUES DA SILVA	0.0	0.0	0.0	08/07/2000
326	000114261	MEIRILANE GONCALVES PEREIRA	0.0	0.0	0.0	08/08/2000
327	000119915	ÁDILA DA SILVA SANTOS	0.0	0.0	0.0	14/08/2000
328	000108199	EVELLY THAWANE BARNABÉ DOS SANTOS	0.0	0.0	0.0	28/08/2000
329	000101467	INGRID ALBINO DOS SANTOS SILVA	0.0	0.0	0.0	12/10/2000
330	000107973	LUCAS BARROS DE OLIVEIRA	0.0	0.0	0.0	29/10/2000
331	000101852	ALLYSSON JOSE SILVA DA COSTA	0.0	0.0	0.0	17/11/2000
332	000118314	JÁLISSON ALVES DE OLIVEIRA	0.0	0.0	0.0	12/12/2000
333	000117087	CAROLAYNNE GOMES DA CONCEIÇÃO	0.0	0.0	0.0	15/12/2000
334	000102663	TAMIRES FRANCINO DA SILVA	0.0	0.0	0.0	26/04/2001
335	000102170	MARIA EDUARDA DA SILVA DOS SANTOS	0.0	0.0	0.0	26/04/2001
336	000110884	MARIA CLAUDIERIKSA BRAZ DA SILVA	0.0	0.0	0.0	02/06/2001
337	000104412	VYTORIA MILENA DOS SANTOS DA SILVA	0.0	0.0	0.0	11/07/2001
338	000116491	EDIVAN SOARES DA SILVA	0.0	0.0	0.0	22/07/2001
339	000110687	FRANCIELLY CRISTINA DOS SANTOS SILVA	0.0	0.0	0.0	12/11/2001
340	000098104	JOEL MARCELINO DOS SANTOS FILHO	0.0	0.0	0.0	19/11/2001
341	000104014	MATHEUS HENRIQUE DA CONCEICAO	0.0	0.0	0.0	28/12/2001
342	000116534	GABRIELLY BEATRIZ REIS MELO	0.0	0.0	0.0	16/03/2002
343	000107667	MICHEL VINICIUS DE LIMA AUGUSTO	0.0	0.0	0.0	09/04/2002
344	000120168	MIRELI CAROLINE DOS SANTOS	0.0	0.0	0.0	12/04/2002
345	000113152	LIDIANE GUEDES DOS SANTOS	0.0	0.0	0.0	14/04/2002
346	000119360	ALICE MARIA DA SILVA ROCHA	0.0	0.0	0.0	15/04/2002
347	000102101	WANESSA RAINARA SANTOS SILVA	0.0	0.0	0.0	21/05/2002
348	000111565	JOSE ADRIAN DA SILVA SANTOS	0.0	0.0	0.0	30/05/2002
349	000113341	ALLAN KARDEC LIMA DA SILVA	0.0	0.0	0.0	02/08/2002
350	000098970	JONAS GOMES DOS SANTOS	0.0	0.0	0.0	27/09/2002
351	000106972	TACIANA HORÁCIO MARQUES DA SILVA	0.0	0.0	0.0	30/11/2002
352	000113976	ESTEFFANNY CAROLLAYNI MESQUITA DE ARAÚJO	0.0	0.0	0.0	22/12/2002
353	000104463	ERICK OLIVEIRA DOS SANTOS	0.0	0.0	0.0	09/01/2003
354	000100837	RAFAELLE DA SILVA ARAÚJO	0.0	0.0	0.0	15/03/2003
355	000099624	RAFAEL SANTOS VALENCA	0.0	0.0	0.0	20/03/2003
356	000099700	MARIA ALBERTA VIANA SANTOS	0.0	0.0	0.0	22/05/2013

Agente Educacional I - Manutenção de Infraestrutura Escolar

\* P.T. - Pontuação Total; P.T.F.C. - Pontuação Títulos Formação Complementar; P.T.E. - Pontuação Títulos Experiência.

GERE: 02ª GERE Cidade: TEOTÔNIO VILELA						
COL.	INSCRIÇÃO	NOME	P.T.	P.T.F.C.	P.T.E.	NASC
1	000107587	MARIA ALESANDRA DOS SANTOS	10.0	4.0	6.0	03/05/1975
2	000101320	IGO SILVA	10.0	4.0	6.0	07/07/1989
3	000097983	ADRIANA LIRA DOS SANTOS	9.8	4.0	5.8	08/07/1978
4	000097846	MAGNA CRISTINA VIEIRA SOUZA	8.8	4.0	4.8	10/07/1987
5	000107443	ELIZIANE DE MAGALHÃES TORRES	8.2	4.0	4.2	03/07/1986
6	000100525	VALDEILTON REIS DA SILVA	8.0	2.0	6.0	22/11/1978
7	000114763	ROSICLEIDE DA PAZ ROCHA	8.0	2.0	6.0	12/11/1985
8	000099023	JOSE LUCAS DOS SANTOS NASCIMENTO	8.0	2.0	6.0	22/10/1990
9	000098277	CLÁUDIO SÉRGIO DA SILVA	6.8	4.0	2.8	04/03/1992
10	000112739	MARCOS ROGERIO LOPES SILVA DE BRITO	6.7	4.0	2.7	07/02/1977
11	000102601	LUCICLÉA TERTULIANO DOS SANTOS	6.7	4.0	2.7	25/02/1983
12	000106942	EDMILA RAFAELA SILVA DOS SANTOS	6.7	2.0	4.7	23/07/1987
13	000104163	JERFFESSON DA SILVA SANTOS	6.7	2.0	4.7	26/02/1994
14	000116449	BRUNO SANTOS SILVA	6.7	4.0	2.7	14/06/1996
15	000115510	LUCIMAURO DOS SANTOS	6.7	4.0	2.7	06/11/1997
16	000116459	WASHINGTON DA CRUZ LIMA	6.6	4.0	2.6	27/05/1993
17	000104068	ALBINO ARAÚJO	6.0	0.0	6.0	17/07/1967
18	000114491	JOSÉ FRANCISCO DA SILVA	6.0	0.0	6.0	25/03/1972
19	000108576	MARIA DE LOURDES BARROS DANTAS	6.0	0.0	6.0	23/09/1975
20	000097935	BALTAZAR VIEIRA VELOSO	6.0	0.0	6.0	24/09/1975
21	000102460	JOSÉ RONALDO DE MELO SANTOS	6.0	0.0	6.0	25/07/1978
22	000119105	CELIO DOS SANTOS	6.0	0.0	6.0	01/09/1978
23	000104898	ROSILENE ALMEIDA DA SILVA	6.0	0.0	6.0	07/09/1981
24	000103334	JORDÃO TAVARES FERREIRA	6.0	0.0	6.0	03/02/1984
25	000108618	ROSELI ALVES DE MELO	6.0	0.0	6.0	30/06/1984
26	000111575	ZULEIDE DOS SANTOS SILVA	6.0	0.0	6.0	11/02/1987
27	000098078	ADOLFO CÉSAR DE LIMA FARIAS	6.0	0.0	6.0	16/12/1990
28	000112935	HOSANA GERLANE MOURA DA SILVA	5.8	2.0	3.8	12/01/1985
29	000109110	KARINA SANTANA DOS SANTOS	5.7	0.0	5.7	10/03/1979
30	000113563	KEITY SANTANA DOS SANTOS	5.7	0.0	5.7	07/07/1984
31	000097869	JOÃO VITOR SOUZA DA SILVA	5.6	4.0	1.6	29/06/2001
32	000112501	CLEVERSON RIBEIRO	5.6	0.0	5.6	07/06/1977
33	000104826	JANIETE DOS SANTOS SILVA	5.4	4.0	1.4	27/07/1987
34	000106720	THALITA BASILIO DOS SANTOS	4.9	4.0	0.9	06/08/1997
35	000102815	JULIANA SILVA DA COSTA	4.8	0.0	4.8	12/09/1995
36	000102626	JOSÉ AUGUSTO DOS SANTOS SILVA	4.6	2.0	2.6	24/05/1969
37	000103718	JAMILY PAULINE RODRIGUES DA SILVA	4.4	4.0	0.4	19/01/1999
38	000106844	KETRYN SABRINA LOPES DA SILVA	4.4	0.0	4.4	12/03/1993
39	000119412	JOSÉ WANDERLEY DA COSTA MELO	4.2	2.0	2.2	30/01/1973
40	000118389	JANDERSON DOS SANTOS	4.2	4.0	0.2	23/01/1996
41	000102011	RÔZEANE MARIA DOS SANTOS MENDES	4.1	0.0	4.1	29/06/1977
42	000099811	ERIVELTON LYRA GRANJA	4.0	2.0	2.0	19/12/1974
43	000117965	HELENA VALERIA ALVES DA SILVA	4.0	4.0	0.0	14/09/1983
44	000110575	TUANIR MATIAS DE OLIVEIRA	4.0	4.0	0.0	08/05/1990
45	000109701	DAVI PEREIRA DA SILVA	4.0	4.0	0.0	02/05/1991
46	000116375	LUIZ FELIPE DA SILVA PORTUGUÊS	4.0	4.0	0.0	28/06/1992
47	000105899	FABRÍCIO DOS SANTOS	4.0	4.0	0.0	04/03/1996
48	000106456	NEILMA ALVES DA SILVA	4.0	4.0	0.0	14/11/1996
49	000100607	TALLYS FELLIPE DA SILVA VIANA	4.0	4.0	0.0	18/10/1997
50	000114602	KALINE SELMIRA DA SILVA	4.0	4.0	0.0	23/01/1999
51	000111455	KELLINY SAMILLA DA SILVA	4.0	4.0	0.0	17/10/2000
52	000104628	JOÃO VITOR DA SILVA CEZÁRIO	4.0	4.0	0.0	24/01/2001
53	000102982	PEDRO RODRIGUES DA SILVA FILHO	4.0	4.0	0.0	21/02/2001
54	000109439	CÍCERO LEANDRO SOUZA DOS SANTOS	4.0	4.0	0.0	20/07/2001
55	000113655	LUANA FERREIRA MATIAS DOS SANTOS	4.0	4.0	0.0	31/12/2001
56	000117529	LUCAS FERNANDO DA SILVA PORTUGUÊS	4.0	4.0	0.0	05/03/2002
57	000100852	JONAS DE ALMEIDA ALVES	4.0	4.0	0.0	03/06/2002
58	000103710	ANTONIO FELIPE DA SILVA BARBOSA	4.0	0.0	4.0	18/10/1998
59	000111184	MARIA ANADEJE DOS SANTOS	3.9	0.0	3.9	12/07/1984
60	000108596	ANA MARIA DA CONCEIÇÃO SILVA	3.6	0.0	3.6	04/01/1981
61	000101420	MARIA CRISTINA DA SILVA SANTOS	3.6	0.0	3.6	08/08/1986
62	000116017	CARLA MARIA DOS SANTOS	3.6	0.0	3.6	11/11/1996
63	000114262	SEVERINA GALDINO DA SILVA SANTOS	3.5	0.0	3.5	03/04/1975
64	000108831	GIVALDO RICARDO SILVA	3.2	2.0	1.2	02/10/1975
65	000106120	TIAGO TOMÉ BRANDÃO	3.2	0.0	3.2	05/06/1987
66	000118775	SUELY FERREIRA ALVES	3.2	0.0	3.2	02/07/2021
67	000106780	JOSEFA MARIA DA SILVA	2.7	0.0	2.7	10/08/1961
68	000119156	SIDELMA RODRIGUES DOS SANTOS	2.5	2.0	0.5	06/02/1989
69	000114083	JUAREZ DA SILVA SANTOS	2.4	0.0	2.4	25/01/1979
70	000105442	IZABEL CRISTINA DA SILVA	2.4	0.0	2.4	25/05/1987
71	000103292	JOSENILDA FERREIRA DA SILVA	2.4	0.0	2.4	07/06/1990
72	000098958	ADRIANA DOS SANTOS	2.2	2.0	0.2	19/05/1986



73	000111590	WAGNER VERÇOSA SILVA	2.0	2.0	0.0	04/01/1976
74	000105170	JOSÉ CANTIAN DE OLIVEIRA	2.0	2.0	0.0	16/09/1976
75	000116293	ANADEJE MARTINIANO DA SILVA	2.0	2.0	0.0	10/10/1981
76	000102564	EDNA DA SILVA SANTOS	2.0	2.0	0.0	10/09/1983
77	000114169	JAILSON VICENTE DA SILVA	2.0	2.0	0.0	27/11/1983
78	000099920	LEYNNER BRUNO LIMA DA SILVA	2.0	2.0	0.0	23/12/1984
79	000114265	JOSEFA BARBOSA	2.0	2.0	0.0	05/04/1985
80	000099526	JOSILENE DA SILVA SANTOS	2.0	2.0	0.0	10/01/1986
81	000113274	JOSÉ EDSON DOS SANTOS	2.0	2.0	0.0	28/01/1987
82	000119913	RENÉ KODOSKE DE OLIVEIRA MELO	2.0	2.0	0.0	07/09/1987
83	000113306	JOSÉ VALDIR ALVES	2.0	2.0	0.0	17/09/1988
84	000103344	CICERA CAMILA RODRIGUES DA SILVA	2.0	2.0	0.0	07/12/1988
85	000105202	WELLITÂNIA DOS SANTOS	2.0	2.0	0.0	15/02/1989
86	000118647	LUCILAINE DA SILVA	2.0	2.0	0.0	17/08/1990
87	000111515	JOSENILDA FERREIRA SILVA	2.0	2.0	0.0	28/11/1991
88	000117150	EDLA DOS SANTOS LIMA	2.0	2.0	0.0	13/02/1992
89	000120022	YANA DARLLY OLIVEIRA SOARES	2.0	2.0	0.0	25/07/1993
90	000103578	CÁSSIA CAMILA BARBOSA	2.0	2.0	0.0	14/08/1993
91	000109078	LUMA LAYS DO NASCIMENTO SANTOS	2.0	2.0	0.0	07/05/1994
92	000110309	DÉBORA LORRANE FRANÇA ARAÚJO	2.0	2.0	0.0	12/10/1995
93	000118937	MANOEL GEOVANE DOS SANTOS GONÇALVES	2.0	2.0	0.0	27/02/1996
94	000119218	VICTOR FABIANO DE OLIVEIRA	2.0	2.0	0.0	02/03/1996
95	000105301	ALEXSANDER VIEIRA CANDIDO	2.0	2.0	0.0	08/05/1996
96	000119674	CLAUDIJANE DOS SANTOS SILVA	2.0	2.0	0.0	15/08/1996
97	000105025	JOSÉ JAMERSON PEREIRA DE ALMEIDA	2.0	2.0	0.0	17/08/1996
98	000111657	CLAUDELAINÉ GOMES DOS SANTOS	2.0	2.0	0.0	28/11/1997
99	000103294	DANIELE CRISTINA INÁCIO DOS SANTOS	2.0	2.0	0.0	10/03/1998
100	000116938	FELIPE DOS SANTOS ALMEIDA	2.0	2.0	0.0	12/09/1999
101	000111526	CLAUDIA GOMES DOS SANTOS	2.0	2.0	0.0	11/02/2000
102	000119022	TIAGO MÁRCIO DE OLIVEIRA SANTOS	2.0	2.0	0.0	27/03/2000
103	000100399	CRISTIANO BORGES DA SILVA	2.0	2.0	0.0	03/04/2000
104	000113075	JACIELLY DOS SANTOS GOMES	2.0	2.0	0.0	06/08/2000
105	000113358	MARIA REJANE DOS SANTOS	2.0	2.0	0.0	30/08/2000
106	000113409	TAÍS SANTOS QUEIROZ	2.0	2.0	0.0	07/10/2000
107	000098561	ELISABETH MARIA BATISTA DOS SANTOS	2.0	2.0	0.0	24/11/2000
108	000113032	NADEJE GOMES DOS SANTOS	2.0	2.0	0.0	16/02/2001
109	000115165	MARCOS PAULO DA SILVA JÚNIOR	2.0	2.0	0.0	19/02/2001
110	000114177	JAQUELINE DE SOUZA SILVA	2.0	2.0	0.0	25/05/2001
111	000098937	LUCAS TIMÓTEO NEVES DA SILVA	2.0	2.0	0.0	26/06/2001
112	000118804	JOSE ELIAS DOS SANTOS GONÇALVES	2.0	2.0	0.0	20/12/2001
113	000109342	GABRIEL JORGE DOS SANTOS	2.0	2.0	0.0	10/02/2002
114	000105286	FABÍOLA BÁRBARA BATISTA ALVES	2.0	2.0	0.0	28/03/2002
115	000099216	FELIPE ROCHA OLIVEIRA SANTOS	2.0	2.0	0.0	13/04/2002
116	000113311	DEBORAH SHISLEY DOS SANTOS	2.0	2.0	0.0	04/11/2002
117	000119900	ISAC CLEMENTE BISPO SANTOS	2.0	2.0	0.0	13/01/2003
118	000100221	ANDREZA REGINA ARAUJO DOS SANTOS	1.8	0.0	1.8	25/03/1996
119	000100603	RUBENILDA LUCIA DOS SANTOS BARBOSA	1.6	0.0	1.6	05/04/1983
120	000113133	DIONE DE SOUZA CALVALCANTE	1.3	0.0	1.3	06/03/1983
121	000098524	MAXWELLA LETICIA BARBOSA	1.2	0.0	1.2	22/04/1982
122	000107833	MARIA CÉLIA DOS SANTOS	1.2	0.0	1.2	14/07/1985
123	000111278	NICKOLLAS LYAN DA SILVA SANTOS	1.2	0.0	1.2	04/07/1999
124	000116212	CRISTIAN ALVES DOS SANTOS	1.1	0.0	1.1	07/04/1981
125	000106006	MELODY OLIVEIRA DE ALMEIDA	1.0	0.0	1.0	08/08/1987
126	000107499	MARIANA DA SILVA SANTOS	0.8	0.0	0.8	24/07/1991
127	000102650	FABIA DA SILVA	0.7	0.0	0.7	17/06/1995
128	000117374	MARIA VANDERLÉIA DOS SANTOS	0.6	0.0	0.6	22/10/1990
129	000102077	ELIANE ALVES FERREIRA	0.4	0.0	0.4	08/03/1985
130	000107003	CARLOS DOS SANTOS	0.3	0.0	0.3	31/08/1988
131	000102268	MARLENE BARBOSA DOS SANTOS SILVA	0.0	0.0	0.0	13/05/1965
132	000105158	ANA QUITERIA DA SILVA COSTA TENORIO	0.0	0.0	0.0	05/04/1968
133	000105191	ADJANE MARQUES DA SILVA	0.0	0.0	0.0	20/11/1969
134	000107247	MARIA JOSÉ FIRMINO DA SILVA OLIVEIRA	0.0	0.0	0.0	15/08/1972
135	000115591	LAUDIENE DOS SANTOS CALIXTO	0.0	0.0	0.0	17/11/1974
136	000104079	ROSINEIDE MARIA DA SILVA ARAÚJO	0.0	0.0	0.0	22/09/1975
137	000115892	ANA PATRICIA MENEZES QUINTELA CAVALCANTE	0.0	0.0	0.0	04/05/1977
138	000114717	CRISTIANE DA SILVA SANTOS	0.0	0.0	0.0	17/03/1978
139	000102211	CASSIANA PATRÍCIA SOARES DA SILVA	0.0	0.0	0.0	02/07/1978
140	000117756	ROSIANE DOS SANTOS GONÇALO SILVA	0.0	0.0	0.0	10/07/1978
141	000113992	MARIA RITA PAIXÃO DA SILVA	0.0	0.0	0.0	01/05/1979
142	000112716	ALEXANDRA DOS SANTOS RODRIGUES	0.0	0.0	0.0	25/08/1979
143	000106854	LINDINALVA INOCENCIO DA SILVA SANTOS	0.0	0.0	0.0	08/09/1979
144	000104359	SANDRA OLIVEIRA DOS SANTOS	0.0	0.0	0.0	10/03/1980
145	000111911	LUCICLEIDE DA CRUZ FERREIRA	0.0	0.0	0.0	25/05/1980
146	000109296	JOSEFA ADRIANA DOS SANTOS	0.0	0.0	0.0	29/07/1980
147	000099537	GEANE DOS SANTOS COSTA	0.0	0.0	0.0	05/09/1980
148	000111881	MARILEIDE GUILHERME DOS SANTOS	0.0	0.0	0.0	07/12/1980
149	000110777	CLAUDEMIR DOS SANTOS	0.0	0.0	0.0	16/05/1981

150	000108985	JOSÉ MACARIO DOS SANTOS JUNIOR	0.0	0.0	0.0	19/07/1981
151	000105787	CLAUDIZETE DOS SANTOS BARBOSA	0.0	0.0	0.0	17/10/1981
152	000105105	SIRLEIDE SANTOS DA SILVA	0.0	0.0	0.0	31/03/1982
153	000099555	GENIVAN DE ALMEIDA SANTOS	0.0	0.0	0.0	09/10/1982
154	000106834	MARIA EGLETINA PERCIANO DA SILVA	0.0	0.0	0.0	05/01/1983
155	000108561	MARIA CRISTINA DA SILVA	0.0	0.0	0.0	30/06/1984
156	000111593	MURIEL PINHEIRO DOS SANTOS	0.0	0.0	0.0	09/08/1984
157	000110287	MARIA DILMA DE BRITO	0.0	0.0	0.0	06/09/1984
158	000112292	ALESSANDRA DA SILVA SANTOS	0.0	0.0	0.0	29/04/1985
159	000120126	JOSÉ CÍCERO DOS SANTOS	0.0	0.0	0.0	08/05/1985
160	000114119	LUANA DAVINO DOS SANTOS LIMA	0.0	0.0	0.0	25/05/1985
161	000098360	SIRCLEIDE DOS SANTOS SILVA	0.0	0.0	0.0	30/07/1985
162	000109169	JANE CLESSIA DOS SANTOS	0.0	0.0	0.0	08/11/1985
163	000104394	MARIA CÍCERA DOS SANTOS SILVA	0.0	0.0	0.0	12/11/1985
164	000109708	IVALDO DA SILVA DO ESPÍRITO SANTO	0.0	0.0	0.0	28/06/1986
165	000118881	CÍCERO REIS	0.0	0.0	0.0	02/06/1987
166	000108555	WILLIAM GOMES	0.0	0.0	0.0	31/07/1987
167	000101705	GEANE MARTINS DO NASCIMENTO	0.0	0.0	0.0	11/08/1987
168	000119618	EMANUELLE DA CONCEICAO CERQUEIRA	0.0	0.0	0.0	23/08/1987
169	000110041	CARLOS CRISTIANO DOS SANTOS	0.0	0.0	0.0	06/09/1987
170	000113205	JANIEIDE DA SILVA OLIVEIRA	0.0	0.0	0.0	21/11/1987
171	000099504	MARIA LUANA DOS SANTOS	0.0	0.0	0.0	04/03/1988
172	000117509	MARIA EDJA DOS SANTOS FERREIRA	0.0	0.0	0.0	06/05/1988
173	000100549	ANA MARIA DE OLIVEIRA SANTOS	0.0	0.0	0.0	20/06/1988
174	000105304	ALYANDRO RAFAEL RODRIGUES DE MELO	0.0	0.0	0.0	24/06/1988
175	000116215	GILVANEIDE COSTA LEOBINO	0.0	0.0	0.0	05/07/1988
176	000113497	FABIANA DOS SANTOS FERREIRA DA SILVA	0.0	0.0	0.0	09/09/1988
177	000109213	ALEKSANDRO NUNES DO NASCIMENTO	0.0	0.0	0.0	07/03/1989
178	000105478	VERÔNICA DOS SANTOS NASCIMENTO	0.0	0.0	0.0	22/03/1989
179	000100142	ROSILENE SILVA DOS SANTOS	0.0	0.0	0.0	24/04/1989
180	000109973	VANESSA PINHEIRO DOS SANTOS	0.0	0.0	0.0	24/07/1989
181	000106773	KLEDJA NUNES DA SILVA	0.0	0.0	0.0	01/08/1989
182	000103026	MARIA ISABEL DA SILVA SANTOS	0.0	0.0	0.0	19/08/1989
183	000118192	VANESSA FELIX DA SILVA	0.0	0.0	0.0	23/03/1990
184	000108878	RENATA STALLONE XAVIER DA SILVA	0.0	0.0	0.0	05/05/1990
185	000110532	MARIA MADALENA DOS SANTOS FERREIRA	0.0	0.0	0.0	16/08/1990
186	000113909	RAIANE LIRA DOS SANTOS	0.0	0.0	0.0	25/10/1990
187	000102018	ROBERVANIA CONCEIÇÃO DO NASCIMENTO	0.0	0.0	0.0	09/11/1990
188	000099108	LUENIA FRANCISCA DOS SANTOS	0.0	0.0	0.0	12/03/1991
189	000110055	HELENO NUNES DA SILVA JÚNIOR	0.0	0.0	0.0	01/04/1991
190	000098731	WELLITÂNIA DOS SANTOS SILVA OLIVEIRA	0.0	0.0	0.0	21/07/1991
191	000099366	MAKSUELL VIEIRA DA SILVA	0.0	0.0	0.0	17/01/1992
192	000115530	IRISLÂNIA MARIA DOS SANTOS	0.0	0.0	0.0	22/04/1992
193	000118140	MARIA CÍCERA DOS SANTOS	0.0	0.0	0.0	23/04/1992
194	000115023	KAMILA DE ASSUMPTÃO REIS TAVARES	0.0	0.0	0.0	17/07/1992
195	000115521	FÁBIO JUNIOR DA SILVA	0.0	0.0	0.0	09/08/1992
196	000101247	EDUARDO DOS SANTOS SIQUEIRA	0.0	0.0	0.0	26/08/1992
197	000101988	NIKOLAS LIMA SILVA	0.0	0.0	0.0	13/10/1992
198	000118118	EDUARDA GONÇALO DOS SANTOS	0.0	0.0	0.0	25/11/1992
199	000115052	MIRASMAR SIQUEIRA DA SILVA	0.0	0.0	0.0	27/07/1993
200	000103267	VANESSA DA SILVA SANTOS	0.0	0.0	0.0	10/10/1993
201	000099149	MARIA LUZIA DA COSTA	0.0	0.0	0.0	12/12/1993
202	000111113	WEDJA AMADEU DOS SANTOS	0.0	0.0	0.0	11/02/1994
203	000103804	ANDERSON INÁCIO DA SILVA	0.0	0.0	0.0	04/04/1994
204	000107005	JÉSSICA FERNANDA SILVA DO RÉGO	0.0	0.0	0.0	12/04/1994
205	000116863	RONALDO MARTINS DOS SANTOS JUNIOR	0.0	0.0	0.0	16/07/1994
206	000107733	EDJA BEZERRA DOS SANTOS	0.0	0.0	0.0	06/10/1994
207	000098666	SIRLAINE DA SILVA	0.0	0.0	0.0	18/11/1994
208	000108578	CLECIA DE ANDRADE PATRICIO	0.0	0.0	0.0	26/11/1994
209	000116552	GILGLEICE KELLY DA SILVA SANTOS	0.0	0.0	0.0	25/12/1994
210	000098174	MÁRCIA SILVA OLIVEIRA	0.0	0.0	0.0	22/03/1995
211	000117047	JANAINA FERREIRA MATIAS	0.0	0.0	0.0	29/06/1995
212	000119034	ADRIANA DA ROCHA LEÃO	0.0	0.0	0.0	07/07/1995
213	000105178	MAYRA MONICKE SANTOS DE DEUS	0.0	0.0	0.0	25/09/1995
214	000107131	ANTÔNIA VALERIANA LIMA DOS SANTOS	0.0	0.0	0.0	06/10/1995
215	000105461	AMANDADOSSANTOSPEREIRA	0.0	0.0	0.0	12/05/1996
216	000099891	MACKSAILA DA SILVA TENORIO	0.0	0.0	0.0	19/06/1996
217	000104965	MEIREGLEICY SILVA MELO	0.0	0.0	0.0	29/09/1996
218	000116595	JOSÉ TACIO DOS SANTOS FILHO	0.0	0.0	0.0	16/10/1996
219	000117435	JULYCLEA PATRÍCIA DE SOUZA	0.0	0.0	0.0	13/11/1996
220	000109848	EMILLY AMANDA SILVA DO REGO	0.0	0.0	0.0	16/12/1996
221	000108095	LUANA DA ROCHA LEÃO	0.0	0.0	0.0	05/01/1997
222	000112252	HEDERSON IGOR ALVES MATOS	0.0	0.0	0.0	23/01/1997
223	000100941	HELICIAS SUZANA SAMPAIO SANTOS	0.0	0.0	0.0	08/02/1997
224	000108208	JUCIANE DA SILVA SANTANA	0.0	0.0	0.0	16/03/1997
225	000103599	MARCOS FERREIRA SANTOS	0.0	0.0	0.0	09/04/1997
226	000117718	ERICLECIA FERREIRA BARBOSA	0.0	0.0	0.0	16/04/1997

227	000115860	MARIA JOSÉ FERREIRA MATIAS	0.0	0.0	0.0	23/07/1997
228	000115598	MIKAELLE MARIA DOS SANTOS	0.0	0.0	0.0	22/08/1997
229	000102186	MARTA VIANA DA SILVA	0.0	0.0	0.0	10/11/1997
230	000112230	RICARDO COSMO DA SILVA	0.0	0.0	0.0	02/12/1997
231	000101898	MANOEL DA SILVA FILHO	0.0	0.0	0.0	10/12/1997
232	000108925	IGOR INÁCIO NASCIMENTO DOS SANTOS	0.0	0.0	0.0	04/01/1998
233	000098285	JAQUELINE SILVA SANTOS	0.0	0.0	0.0	14/01/1998
234	000105663	WASHINGTON ANTÔNIO DE OLIVEIRA CAVALCANTE	0.0	0.0	0.0	21/06/1998
235	000114242	ALICIA CAROLINE DA SILVA ARAUJO	0.0	0.0	0.0	21/08/1998
236	000104250	MONIKE DAIANE DA TRINDADE SOUZA	0.0	0.0	0.0	30/08/1998
237	000100435	TIELLE VITORIA VICENTE DOS SANTOS	0.0	0.0	0.0	15/09/1998
238	000112228	EVERALDO FERREIRA JÚNIOR	0.0	0.0	0.0	22/09/1998
239	000116911	RUTE FELIX DOS SANTOS	0.0	0.0	0.0	13/10/1998
240	000105632	LUCAS MOREIRA DE OLIVEIRA	0.0	0.0	0.0	20/02/1999
241	000101739	ROSEANNY TEIXEIRA BARBOSA	0.0	0.0	0.0	22/02/1999
242	000105175	JOSÉ VALTER SANTOS COSTA	0.0	0.0	0.0	24/03/1999
243	000103062	VITOR MANOEL SILVA	0.0	0.0	0.0	25/03/1999
244	000108183	MARIA ROSANA DOS SANTOS	0.0	0.0	0.0	23/05/1999
245	000113814	ALISSON PEREIRA DA SILVA	0.0	0.0	0.0	09/06/1999
246	000115944	JOSSIENE ARAÚJO DA SILVA	0.0	0.0	0.0	20/06/1999
247	000115392	WEVERTON DE MORAIS RIBEIRO	0.0	0.0	0.0	04/08/1999
248	000119799	ELIELSON SANTOS ALVES	0.0	0.0	0.0	13/10/1999
249	000115259	MICAEL BARBOSA DA SILVA	0.0	0.0	0.0	08/11/1999
250	000099550	ESIEL LUIZ DA SILVA	0.0	0.0	0.0	18/11/1999
251	000100462	JOSE CARLOS SILVA SANTOS	0.0	0.0	0.0	22/11/1999
252	000111505	JÉSSICA MARIA DA SILVA SANTOS	0.0	0.0	0.0	18/01/2000
253	000114278	ALISSON WANDERSON FÉLIX DA SILVA	0.0	0.0	0.0	03/02/2000
254	000113085	JOYCE KEYLLA SOUZA DE LIMA	0.0	0.0	0.0	09/04/2000
255	000100355	THOMAS JEFFERSON LEITÃO DA CRUZ GOUVEIA	0.0	0.0	0.0	14/04/2000
256	000113425	WENICIO JOSÉ DA SILVA	0.0	0.0	0.0	24/04/2000
257	000107876	CAMILA DA ROCHA LEAO	0.0	0.0	0.0	05/05/2000
258	000105694	LILIAN RUTH MOREIRA DOS SANTOS	0.0	0.0	0.0	06/05/2000
259	000117081	JAILSON AMARO DA SILVA	0.0	0.0	0.0	21/05/2000
260	000102110	CARLA RIQUELE PERCIANO DA SILVA	0.0	0.0	0.0	28/06/2000
261	000106887	EMANUEL EDUARDO DA SILVA	0.0	0.0	0.0	01/12/2000
262	000107908	TAIS BISPO DA SILVA	0.0	0.0	0.0	04/12/2000
263	000113186	EDLAINE BATISTA DA SILVA	0.0	0.0	0.0	23/12/2000
264	000101394	GIVANILDO GOMES DA SILVA	0.0	0.0	0.0	25/12/2000
265	000113757	JOAO CARLO CARDOSO SILVA	0.0	0.0	0.0	26/01/2001
266	000105068	JADSON DOS SANTOS	0.0	0.0	0.0	09/02/2001
267	000103623	MIRELLE MARQUÊNIA AQUINO DA SILVA	0.0	0.0	0.0	25/02/2001
268	000101028	ANA CAROLINA LOPES FERREIRA	0.0	0.0	0.0	04/04/2001
269	000117470	VITÓRIA ESMERALDA SILVA BEZERRA	0.0	0.0	0.0	15/05/2001
270	000112812	KEILA VITÓRIA DOS SANTOS SILVA	0.0	0.0	0.0	27/06/2001
271	000112997	FERNANDA OLIVEIRA SANTOS	0.0	0.0	0.0	13/07/2001
272	000098602	MARIA IONARA PEREIRA DOS SANTOS	0.0	0.0	0.0	28/07/2001
273	000106658	RAFAEL DA SILVA BURITI	0.0	0.0	0.0	30/07/2001
274	000115461	GABRIEL SOUZA SILVA	0.0	0.0	0.0	12/08/2001
275	000099778	PEDRO AUGUSTO DOS SANTOS	0.0	0.0	0.0	26/08/2001
276	000111150	JUCILEIDE DA SILVA SANTANA	0.0	0.0	0.0	10/10/2001
277	000098134	WEMERSON FERREIRA DA SILVA	0.0	0.0	0.0	11/10/2001
278	000098012	ERIVELTON AZEVEDO SANTANA	0.0	0.0	0.0	22/10/2001
279	000115678	ELINALVA MARIA LIMA DE ARAUJO	0.0	0.0	0.0	29/10/2001
280	000098729	MARIANA VITÓRIA SANTOS PALMEIRA	0.0	0.0	0.0	01/11/2001
281	000099976	CAMILA MARIA DA SILVA	0.0	0.0	0.0	06/01/2002
282	000112218	ELIZANGELA SANTOS DA SILVA	0.0	0.0	0.0	06/02/2002
283	000114479	ALICIA SUELEN SOARES DA SILVA	0.0	0.0	0.0	04/03/2002
284	000115500	MACKDEYBSON DA SILVA TENÓRIO	0.0	0.0	0.0	10/03/2002
285	000098405	WANDEGRODES GREGOLLIN ROBERTO DA SILVA	0.0	0.0	0.0	09/04/2002
286	000115402	IEDA CALIXTO DOS SANTOS	0.0	0.0	0.0	16/04/2002
287	000099892	JEFFERSON ALVES NASCIMENTO	0.0	0.0	0.0	21/04/2002
288	000115927	MARTHA KAROLINY BARBOSA	0.0	0.0	0.0	03/05/2002
289	000114217	MAYARA CHRISLAYNE DOS SANTOS SILVA	0.0	0.0	0.0	10/09/2002
290	000115286	CAMILLA EDUARDA DE FRANÇA SILVA	0.0	0.0	0.0	10/09/2002
291	000114421	ALEXSANDRA ASSIOLE SANTOS	0.0	0.0	0.0	25/09/2002
292	000113421	FRANCIELE LACERDA	0.0	0.0	0.0	05/10/2002
293	000115604	MILENE MARIA DOS SANTOS	0.0	0.0	0.0	17/11/2002
294	000113779	THAMARA PINHEIRO LOURENÇO	0.0	0.0	0.0	10/02/2003
295	000098038	ROSEMILLY SILVA ARAÚJO	0.0	0.0	0.0	23/02/2003
296	000110693	JOÃO MATIAS MARINHO	0.0	0.0	0.0	19/04/2003
297	000113485	LUZIA BARBOSA DA SILVA	0.0	0.0	0.0	12/05/2003
298	000101732	KAMYLLA RAPHAELLA DA SILVA SANTOS	0.0	0.0	0.0	22/05/2003
299	000113728	KARINE DA SILVA	0.0	0.0	0.0	12/06/2003
300	000110648	FELIPE HENRIQUE DA SILVA	0.0	0.0	0.0	05/07/2003

**Agente Educacional I - Manutenção de Infraestrutura Escolar**

\* P.T. - Pontuação Total; P.T.F.C. - Pontuação Títulos Formação Complementar; P.T.E. - Pontuação Títulos Experiência.

GERE: 03ª GERE Cidade: BELÉM						
COL.	INSCRIÇÃO	NOME	P.T.	P.T.F.C.	P.T.E.	NASC
1	000114302	GILSON PEDRO DOS SANTOS	10.0	4.0	6.0	20/04/1987
2	000113195	DAVID JÚLIO SILVA DA COSTA	8.8	4.0	4.8	12/12/1990
3	000114189	VALDINETE MARIA DE OLIVEIRA SANTOS	6.9	4.0	2.9	23/08/1991
4	000106828	RAFAEL BERNARDO DOS SANTOS	6.5	4.0	2.5	22/11/1995
5	000103993	JOSE CASSIO FLOR DOS SANTOS	5.5	4.0	1.5	13/02/1992
6	000104017	MARIA VERONICA SILVA GOMES	4.0	4.0	0.0	08/09/1986
7	000119372	JOSÉ CICERO DE SOUZA COSTA	3.0	2.0	1.0	15/01/1988
8	000107008	ROSEANE DA SILVA OLIVEIRA	2.4	0.0	2.4	19/04/1985
9	000104545	MARINEIDE DOS SANTOS ROCHA	2.3	2.0	0.3	13/07/1984
10	000117094	ELSON SILVA DE SÁ	2.0	2.0	0.0	18/10/1981
11	000100365	DAYSE COSTA DE MELO	2.0	2.0	0.0	26/04/1995
12	000108610	JOSÉ DAMIÃO DE ARAÚJO OLIVEIRA	2.0	2.0	0.0	13/06/1996
13	000120012	ANTONIO MANOEL OLIVEIRA DA SILVA	2.0	2.0	0.0	25/05/2001
14	000101012	JACIARA ANA DOS SANTOS	1.3	0.0	1.3	17/10/1992
15	000119003	JOSEMI RODRIGUES DA SILVA	0.5	0.0	0.5	26/09/1994
16	000104007	LARISSA DOS SANTOS SILVA	0.4	0.0	0.4	25/01/2002
17	000120035	MESSIA ANTONIO GOMES MÁXIMO DA SILVA	0.0	0.0	0.0	13/11/1999
18	000119179	JOSEFA CREUZA DA SILVA	0.0	0.0	0.0	12/10/1970
19	000116543	LUCIANA OLIVEIRA FERREIRA	0.0	0.0	0.0	20/03/1971
20	000118644	JOSÉ AILTON MARQUES LUZ	0.0	0.0	0.0	02/09/1973
21	000119519	CLEIDE DA SILVA	0.0	0.0	0.0	17/10/1973
22	000119458	WELLINGTA MARIA DA SILVA	0.0	0.0	0.0	25/10/1983
23	000119509	FERNANDA MARIA DA SILVA	0.0	0.0	0.0	21/07/1990
24	000119439	MARIA CICERA ALVES DOS SANTOS	0.0	0.0	0.0	25/06/1991
25	000099101	WILLIAM SANTOS DA SILVA	0.0	0.0	0.0	05/07/1991
26	000099342	MANOEL PEREIRA DE MAGALHÃES	0.0	0.0	0.0	26/12/1991
27	000104818	ZENAIDE MARIA DA SILVA	0.0	0.0	0.0	21/09/1994
28	000098051	ALINE CONCEIÇÃO COSTA BARBOSA	0.0	0.0	0.0	10/12/1994
29	000111648	MÔNICA FRANCISCA DE SOUZA	0.0	0.0	0.0	22/03/1995
30	000102972	FLAVIA DOS SANTOS SILVA	0.0	0.0	0.0	27/12/1997
31	000108439	MIKAELY DA SILVA SANTOS	0.0	0.0	0.0	26/07/1999
32	000109397	EMILLY CAROLINE SILVA DOS SANTOS	0.0	0.0	0.0	15/12/1999
33	000119961	CICERO HENRIQUE OLIVEIRA DA SILVA	0.0	0.0	0.0	22/02/2000
34	000117479	VITÓRIA RAFAELLY MARTINS DOS SANTOS	0.0	0.0	0.0	26/09/2001
35	000097839	WERYCA RODRIGUES DA SILVA	0.0	0.0	0.0	27/07/2002

**Agente Educacional I - Manutenção de Infraestrutura Escolar**

\* P.T. - Pontuação Total; P.T.F.C. - Pontuação Títulos Formação Complementar; P.T.E. - Pontuação Títulos Experiência.

GERE: 03ª GERE Cidade: CACIMBINHAS						
COL.	INSCRIÇÃO	NOME	P.T.	P.T.F.C.	P.T.E.	NASC
1	000104936	JOSE CICERO OLIVEIRA DE SOUZA	10.0	4.0	6.0	23/12/1970
2	000104955	GISELE DUARTE FRANÇA LEITE	10.0	4.0	6.0	17/08/1985
3	000116529	MÁRCIA GEANE FRANÇA VALERIO	9.1	4.0	5.1	05/03/1989
4	000120196	FÁTIMA IZABEL FRANÇA	9.1	4.0	5.1	21/11/1994
5	000115119	JUSSINEIDE DA SILVA SANTOS	8.0	2.0	6.0	18/10/1968
6	000114604	DIONILSON ANANIAS DA SILVA	8.0	2.0	6.0	28/10/1983
7	000113960	ADRIANA ALVES XAVIER	5.5	4.0	1.5	19/11/1983
8	000111551	RENATO JÚNIOR DOS SANTOS FARIAS	5.2	4.0	1.2	16/06/1989
9	000107177	MARIA SILVANIA CARDOSO DA SILVA	4.0	4.0	0.0	20/01/1969
10	000101023	MARIA JOSIVANIA OLIVEIRA DE MELO	4.0	4.0	0.0	14/12/1997
11	000115688	JOSÉ WELLINGTON DE OLIVEIRA GONÇALVES	4.0	4.0	0.0	16/02/1999
12	000118615	JOSE ANTONIO NETO	3.8	2.0	1.8	23/04/1973
13	000110523	PRISCILA LOPES DE SOUSA ALVES	3.6	0.0	3.6	17/12/1990
14	000116233	MARIA FERNANDA DOS SANTOS SILVA	2.0	2.0	0.0	06/09/2001
15	000118996	LAÉRCIO FRANCISCO FRANÇA	0.0	0.0	0.0	28/04/1980
16	000116281	JANAINA SILVA SOUZA	0.0	0.0	0.0	22/07/1985
17	000110483	GLEYSE KELLY ANANIAS DA SILVA PONCIANO	0.0	0.0	0.0	16/04/1986
18	000100575	JADIANE SILVA DE ANDRADE	0.0	0.0	0.0	28/05/1987
19	000109850	ANDREZA ALVES FILGUEIRAS	0.0	0.0	0.0	11/12/1989
20	000103479	LUIZ PEDRO DOS SANTOS JUNIOR	0.0	0.0	0.0	06/06/1995
21	000103545	JOSEANE PEREIRA SILVA	0.0	0.0	0.0	10/02/1996
22	000118623	LAILA DOS SANTOS OLIVEIRA LIMA	0.0	0.0	0.0	03/07/1996
23	000118426	CARLOS EVERTON GALDINO ROMEIRO	0.0	0.0	0.0	04/01/1999
24	000110956	SAULO YURE GONÇALVES DOS SANTOS FERREIRA	0.0	0.0	0.0	19/05/2000
25	000107226	VERONICA DANTAS RODRIGUES	0.0	0.0	0.0	06/10/2000
26	000098423	VALERIA ALVES ARAGÃO	0.0	0.0	0.0	06/09/2001
27	000106950	MATHEUS FERREIRA ARAÚJO	0.0	0.0	0.0	30/08/2002
28	000116387	JOAO JOSE PEDRO NETO	0.0	0.0	0.0	23/05/2021



## Agente Educacional I - Manutenção de Infraestrutura Escolar

\* P.T. - Pontuação Total; P.T.F.C. - Pontuação Títulos Formação Complementar; P.T.E. - Pontuação Títulos Experiência.

GERE: 03ª GERE Cidade: IGACI						
COL.	INSCRIÇÃO	NOME	P.T.	P.T.F.C.	P.T.E.	NASC
1	000097895	MARCOS SILVA SOUZA	10.0	4.0	6.0	13/10/1980
2	000115496	JOSÉ LEAL BARBOSA	10.0	4.0	6.0	26/12/1980
3	000100307	MARIA GILVANIA DOS SANTOS LIMA	10.0	4.0	6.0	13/08/1985
4	000099336	JOSÉ DOS SANTOS BATISTA	6.4	4.0	2.4	24/04/1981
5	000117325	ANA PATRÍCIA NUNES DO NASCIMENTO	6.4	4.0	2.4	06/01/1993
6	000119560	INGRED LARYSSA BARBOSA DE LIMA	6.2	4.0	2.2	02/07/1990
7	000108156	CELSO JOÃO BARBOSA PIANCÓ	6.0	4.0	2.0	03/04/1978
8	000100662	LUCIANA ALVES DE SOUZA	6.0	0.0	6.0	07/04/1975
9	000099248	MARIA GILMA RAIMUNDO DA SILVA	6.0	0.0	6.0	27/03/1980
10	000113773	JOSEANE DOS SANTOS ARAUJO	6.0	0.0	6.0	19/11/1984
11	000108626	DANIEL DA SILVA TENÓRIO	5.8	4.0	1.8	22/05/1993
12	000109068	LUCAS ALVES DA SILVA	5.6	2.0	3.6	13/01/1994
13	000104214	ELDA MARIA DA SILVA	5.3	0.0	5.3	31/03/1956
14	000119995	GERLÂNIA LEAL BARBOSA	5.2	4.0	1.2	07/08/1987
15	000112481	JOSE JUNIO MACEDO PEREIRA	4.8	4.0	0.8	04/12/1985
16	000108018	JACOB BEZERRA DA SILVA	4.7	2.0	2.7	05/10/1977
17	000112706	GLEDISON FARIAS CAVALCANTE	4.6	4.0	0.6	03/03/1981
18	000100586	JAIR DA SILVA	4.4	2.0	2.4	08/06/1986
19	000113750	FELIPY FAGUNDES DE MENEZES	4.3	4.0	0.3	28/09/2002
20	000102425	JESSICA KAYLA FERREIRA DA SILVA MEDEIROS	4.2	0.0	4.2	21/06/1990
21	000110097	CHIRLEANE SOARES DA SILVA	4.0	4.0	0.0	12/04/1980
22	000103828	EDI CARLOS PIANCO DA SILVA	4.0	4.0	0.0	08/10/1982
23	000113333	VALQUÍRIA FAGUNDES DE LIMA	4.0	4.0	0.0	14/03/1987
24	000103773	ALICE FERNANDES PIANCÓ	4.0	4.0	0.0	05/08/1993
25	000111641	LUCINEIDE RODRIGUES DA SILVA	4.0	4.0	0.0	08/11/1998
26	000111251	MARIA GABRIELA DA COSTA ARAUJO	4.0	4.0	0.0	28/05/1999
27	000098122	SIMONE VILAR BEZERRA DA SILVA	3.6	0.0	3.6	09/01/1984
28	000118689	KLEITON PEREIRA DOS SANTOS	3.6	0.0	3.6	30/06/1987
29	000110550	EVELINE LOPES DE ARAÚJO	3.2	2.0	1.2	03/01/1985
30	000111636	JOÃO ANDRADE DA SILVA	3.2	2.0	1.2	24/06/1987
31	000113775	OSMANDO DA SILVA ROCHA	3.2	2.0	1.2	01/01/1999
32	000105181	EDSON BARBOSA DA SILVA	2.1	2.0	0.1	15/08/1984
33	000106958	ALEXANDRE VIEIRA DA SILVA	2.1	0.0	2.1	05/05/1983
34	000100861	LUANA TORRES LINO	2.0	2.0	0.0	13/12/1991
35	000116152	VALDIRENE DE LIMA SANTOS	1.8	0.0	1.8	04/11/1979
36	000114599	MARCELO DE OLIVEIRA SILVA	1.2	0.0	1.2	31/12/1991
37	000105535	MÔNICA DANIELA PINTO DUARTE DOS SANTOS	0.6	0.0	0.6	12/12/1977
38	000119449	ROSILDA MARTA DA SILVA	0.6	0.0	0.6	30/11/1981
39	000112498	BENHUR DE OLIVEIRA SALES	0.6	0.0	0.6	30/01/1989
40	000103750	CARLA ROSANA DOS SANTOS	0.4	0.0	0.4	29/03/1994
41	000113815	JOSEFA ADRIANA DOS SANTOS ARAÚJO	0.3	0.0	0.3	27/05/1986
42	000113541	RUBEM LOPES DA COSTA	0.0	0.0	0.0	18/06/1970
43	000098389	JOSE JADSON COSTA LOPES	0.0	0.0	0.0	12/10/1980
44	000117054	QUITERIA DA COSTA SILVA	0.0	0.0	0.0	13/11/1983
45	000120137	ALANE VIEIRA NOGUEIRA	0.0	0.0	0.0	17/07/1984
46	000108090	MÔNICA DA SILVA	0.0	0.0	0.0	02/11/1984
47	000111850	PAULO DA SILVA SANTOS	0.0	0.0	0.0	30/01/1986
48	000119592	TIAGO SOARES SILVA	0.0	0.0	0.0	21/11/1986
49	000119162	TALVANIA DA SILVA SANTOS	0.0	0.0	0.0	18/03/1988
50	000116725	FRANCIS JADSON LIMA DAS NEVES	0.0	0.0	0.0	23/01/1990
51	000100879	ITAMARA GONÇALVES DA SILVA FEITOSA	0.0	0.0	0.0	01/09/1992
52	000112033	DAYANA MARILLY CORREIA DA SILVA	0.0	0.0	0.0	07/07/1995
53	000100637	VALDIR AMORIM DA TRINDADE	0.0	0.0	0.0	22/08/1996
54	000098570	LEONARDO ALVES RODRIGUES	0.0	0.0	0.0	30/09/1996
55	000114608	DIEGO NUNES BELARMINO	0.0	0.0	0.0	13/11/1999
56	000114691	ÁLYSSON MATHEUS DA SILVA SOUSA	0.0	0.0	0.0	01/01/2001
57	000108419	LEONARDO SATURNINO LOURENÇO DE ALBUQUERQUE	0.0	0.0	0.0	30/06/2001
58	000112959	MARIA VITÓRIA GOMES DE OLIVEIRA	0.0	0.0	0.0	22/05/2002
59	000099119	MADSON KENNEDY BEZERRA DA SILVA	0.0	0.0	0.0	23/08/2002

Agente Educacional I - Manutenção de Infraestrutura Escolar

\* P.T. - Pontuação Total; P.T.F.C. - Pontuação Títulos Formação Complementar; P.T.E. - Pontuação Títulos Experiência.

GERE: 03ª GERE Cidade: MAJOR IZIDORO						
COL.	INSCRIÇÃO	NOME	P.T.	P.T.F.C.	P.T.E.	NASC
1	000119038	JOSÉ HAILTON BEZERRA DOS SANTOS	10.0	4.0	6.0	10/10/1962
2	000117891	SILVIA MARIA CLEMENTINO DA SILVA	10.0	4.0	6.0	10/07/1979
3	000119941	RITA DE CÁSSIA RIBEIRO MACHADO	10.0	4.0	6.0	04/12/1983
4	000102508	MARIA JOSILENE FRANÇA	8.8	4.0	4.8	06/12/1982
5	000104500	LUCIENE BERNARDINO DA SILVA	8.5	4.0	4.5	28/02/1981
6	000103496	ALINE FRANCIELE ALVES DA SILVA	8.0	4.0	4.0	21/08/1991
7	000115519	ROZELI DOS SANTOS LEITE	6.4	4.0	2.4	17/12/1984
8	000112618	IZARELLY LUIZA COSTA SILVA	6.4	4.0	2.4	14/11/1998
9	000119259	JOSEFA FERREIRA SILVA	6.0	0.0	6.0	10/04/1960
10	000106581	SILVANIA FERREIRA DE BRITO	6.0	0.0	6.0	17/07/1971
11	000109466	JEFFERSON SOUZA VITORINO	6.0	0.0	6.0	15/03/1973
12	000113040	MARIA TEREZA DA SILVA	6.0	0.0	6.0	24/03/1982
13	000106047	ROSIMEIRE FIRMINO ALVES	6.0	0.0	6.0	03/04/1985
14	000104442	IRAIDE GOIS DE SOUZA SANTOS	6.0	0.0	6.0	11/12/1986
15	000101655	KELIANA DANTAS DA SILVA	5.2	4.0	1.2	13/10/1982
16	000111304	MARIA SIMONE MENEZES DOS ANJOS	5.0	0.0	5.0	18/12/1973
17	000111766	GERSON HENRIQUE DE ALBUQUERQUE NOLASCO	4.8	2.0	2.8	04/08/1979
18	000113746	FRANCO HENRIQUE TAVARES FRANÇA	4.8	0.0	4.8	02/12/1984
19	000115249	HANDERSON MULLER FERRO DE SOUZA	4.4	2.0	2.4	15/05/1995
20	000110879	LANUZIA DE OLIVEIRA SILVA	4.4	0.0	4.4	19/08/1981
21	000119850	JOSÉ HAILTON BEZERRA DOS SANTOS JÚNIOR	4.0	4.0	0.0	10/10/1990
22	000114620	MARIA VANESSA DOS SANTOS VICENTE	4.0	4.0	0.0	15/10/1993
23	000111239	RENATA DO CARMO FERREIRA	4.0	4.0	0.0	19/11/1996
24	000100644	ROSILENE MARIA DA SILVA	3.6	0.0	3.6	13/08/1975
25	000119934	ELAINE DA SILVA	3.3	2.0	1.3	03/12/1982
26	000116720	JOSE ARNALDO BARBOSA FERNANDES	2.6	2.0	0.6	19/03/1971
27	000113185	ELENILDA JOAQUIM DOS SANTOS	2.4	0.0	2.4	20/04/1969
28	000108906	EDUARDA SILVA CONCEIÇÃO	2.4	0.0	2.4	31/12/1992
29	000114851	ACÁCIO FERNANDO AQUINO COSTA	2.0	2.0	0.0	04/08/1988
30	000108252	CARTILANNE BARBOSA AMARAL	2.0	2.0	0.0	26/11/1991
31	000118739	JOÃO LENO DE ALMEIDA SANTOS	2.0	2.0	0.0	16/09/1996
32	000113984	DANYLO RYAN VIEIRA LOPES	2.0	2.0	0.0	04/07/2001
33	000110003	MARIA DAS GRAÇAS OLIVEIRA DOS SANTOS	1.2	0.0	1.2	16/07/1969
34	000109969	MARIA DO AMPARO BATISTA TAVARES	1.2	0.0	1.2	28/07/1982
35	000112516	JOSINEIDE DOS SANTOS RODRIGUES	1.2	0.0	1.2	20/08/1982
36	000116073	JOSEANE SOARES DE MORAES	1.2	0.0	1.2	05/11/1993
37	000117907	RENATA DOS SANTOS SOARES	1.2	0.0	1.2	21/11/1998
38	000108850	ELIZABETE DA SILVA CONCEICAO	1.2	0.0	1.2	10/04/2000
39	000111555	MARIA ELIZAN FREITAS DA SILVA FILGUEIRAS	0.9	0.0	0.9	09/05/1981
40	000101163	JEILMA ALVES VIEIRA LEITE DE ARAÚJO	0.8	0.0	0.8	10/06/1984
41	000110825	JOSENILDA DA SILVA	0.3	0.0	0.3	04/10/1973
42	000108464	JANE MARIA FERREIRA DE ALMEIDA	0.0	0.0	0.0	07/04/1967
43	000106646	MARIA DE FATIMA MELO DE OLIVEIRA	0.0	0.0	0.0	10/11/1971
44	000118463	EDILÂNIA DE MELO	0.0	0.0	0.0	26/05/1979
45	000113624	GEOVAN OLIVEIRA LIMA	0.0	0.0	0.0	29/10/1979
46	000112477	MARINETE CAVALCANTE DOS SANTOS	0.0	0.0	0.0	12/01/1980
47	000103172	SOLANGE JANUÁRIO DA SILVA	0.0	0.0	0.0	06/10/1983
48	000120152	LUCÉLIA NEVES DE FARIAS	0.0	0.0	0.0	05/01/1984
49	000106475	RENATA BARBOSA DE BARROS	0.0	0.0	0.0	29/02/1984
50	000108691	MARIA DO AMPARO OLIVEIRA DA SILVA	0.0	0.0	0.0	10/04/1985
51	000100732	EDIVANIA DA SILVA	0.0	0.0	0.0	06/10/1985
52	000114797	CICERA KALINE DA SILVA NEVES	0.0	0.0	0.0	26/06/1986
53	000118583	MARIA FERNANDA DA SILVA ARCANJO	0.0	0.0	0.0	15/06/1988
54	000106012	MARIA APARECIDA LIMA SILVA	0.0	0.0	0.0	12/10/1988
55	000102653	VALDINETE SILVA RAMIRO	0.0	0.0	0.0	04/04/1989
56	000109988	MARIA IZABELA DA SILVA	0.0	0.0	0.0	17/12/1989
57	000106993	MARCELA DE SÁ AZEVEDO	0.0	0.0	0.0	23/03/1991
58	000100426	KHARL MARX TENORIO DE ALMEIDA	0.0	0.0	0.0	28/07/1991
59	000112880	MARIA JESSICA DA SILVA FERREIRA	0.0	0.0	0.0	31/12/1991
60	000112977	CYDYLLANY GOMES DE ALMEIDA	0.0	0.0	0.0	25/03/1992
61	000117673	LEYLANE NATHALY BALBINO LINS	0.0	0.0	0.0	12/09/1992
62	000117971	JOSÉ DANILO DEFENSOR DE BRITO	0.0	0.0	0.0	01/05/1993
63	000102899	MARTA DA SILVA SANTOS	0.0	0.0	0.0	12/05/1993
64	000101061	PRISCILA GOMES DOS SANTOS	0.0	0.0	0.0	02/01/1994
65	000118146	HARRISON JOHN VIEIRA DE BARROS	0.0	0.0	0.0	07/04/1994
66	000111955	ANE CAROLYNE NOGUEIRA VILA NOVA	0.0	0.0	0.0	13/11/1994
67	000106187	ANDRÉIA DOS SANTOS BATISTA	0.0	0.0	0.0	11/06/1995
68	000113875	MIKAELE DE MELO	0.0	0.0	0.0	20/12/1995
69	000119855	RAFAEL DOS SANTOS FERREIRA	0.0	0.0	0.0	22/06/1996
70	000111262	LIDIANY ALVES FRANÇA	0.0	0.0	0.0	30/07/1996
71	000120146	JONATHAS TIAGO DE CARVALHO CASSIANO	0.0	0.0	0.0	15/10/1996
72	000117565	LAIS LEÃO FERREIRA	0.0	0.0	0.0	30/07/1997
73	000115942	LUCAS LEÃO FERREIRA	0.0	0.0	0.0	30/07/1997
74	000098155	HÉRCULES DA SILVA SANTOS	0.0	0.0	0.0	27/04/1998
75	000105094	JOSÉ WILLAS DOS SANTOS SILVA	0.0	0.0	0.0	21/08/1998
76	000103469	JOÃO PEDRO GOMES DA SILVA NASCIMENTO	0.0	0.0	0.0	07/11/1998
77	000106588	MIRELLI MARTA SILVA	0.0	0.0	0.0	22/05/1999
78	000115795	THIFFANY RAYANE DA SILVA ALVES	0.0	0.0	0.0	01/06/1999
79	000106803	BIANCA FREITAS DA SILVA GODOI	0.0	0.0	0.0	01/07/1999
80	000112937	JANICLEIDE BENEDITA PIMENTAL DE SOUZA	0.0	0.0	0.0	14/07/2000
81	000118121	VALCLÉDJA FERREIRA SOARES	0.0	0.0	0.0	10/09/2000
82	000110025	RAMONIELY DA ROCHA TAVARES	0.0	0.0	0.0	06/04/2001
83	000105969	CARLA CRISTINA SOUZA SILVA	0.0	0.0	0.0	16/10/2001
84	000114198	KEVIN OLIVEIRA RIBEIRO	0.0	0.0	0.0	19/06/2002
85	000108674	WEMILY NAELY SANTOS SILVA	0.0	0.0	0.0	23/09/2002
86	000116716	ANNY CAROLINNY FERREIRA SOARES	0.0	0.0	0.0	20/01/2003
87	000108725	JOSÉ TEOTONIO CORREIA NETO BRITO	0.0	0.0	0.0	23/02/2003

GERE: 03ª GERE Cidade: MARIBONDO						
COL.	INSCRIÇÃO	NOME	P.T.	P.T.F.C.	P.T.E.	NASC
1	000100667	JOSÉ EDUARDO CARVALHO DOS SANTOS	8.8	4.0	4.8	24/09/2000
2	000111402	HUMBERTO WAGNER DOS SANTOS	7.0	2.0	5.0	02/09/1985
3	000109897	TELMA LUISA DA SILVA	5.2	4.0	1.2	25/06/1977
4	000102414	SIRLANE DA SILVA LIMA	4.4	4.0	0.4	02/07/1994
5	000106258	JOCELINA MARIA DE OLIVEIRA	4.2	4.0	0.2	29/10/1971
6	000099534	ALEX SANDRO DOS SANTOS SILVA	4.0	4.0	0.0	12/09/1980
7	000111167	JAELSON GOMES SOARES	4.0	4.0	0.0	11/11/1984
8	000117545	MARIA MÉRCIA CORREIA BARBOSA	4.0	4.0	0.0	01/09/1993
9	000102495	ANA LUCRECIA DA SILVA	4.0	4.0	0.0	02/07/1996
10	000106669	JAQUELINE FERREIRA SANTOS	4.0	4.0	0.0	25/05/1997
11	000099359	JANIO ROBISON DOS SANTOS SILVA	4.0	4.0	0.0	11/08/1999
12	000100233	JAMERSON JONATHAN LIMA DOS SANTOS	3.0	2.0	1.0	17/09/1991
13	000117023	MARIA DA ANUNCIAÇÃO GALDINO DE LIMA	1.2	0.0	1.2	07/05/1979
14	000119700	JOSE SABINO DA SILVA SANTOS	1.0	0.0	1.0	01/05/1972
15	000114477	ROSIVALDO ROCHA DA COSTA	0.0	0.0	0.0	02/04/1974
16	000114405	JOSE DORGIVAL DE DARROS CAVALCANTE	0.0	0.0	0.0	25/06/1978
17	000099622	MARIA APARECIDA SILVA DO NASCIMENTO	0.0	0.0	0.0	09/11/1980
18	000116403	DAYSE JANE MEDEIROS DANTAS DOS SANTOS	0.0	0.0	0.0	26/09/1983
19	000104178	WELLINGTON DE ALMEIDA DA SILVA	0.0	0.0	0.0	11/11/1984
20	000101972	TARCIARA VIEIRA DOS SANTOS	0.0	0.0	0.0	07/05/1985
21	000102214	ELISSANDRA FERREIRA DOS SANTOS	0.0	0.0	0.0	14/07/1986
22	000104935	MARIA ISABELE SABINO DE OLIVEIRA	0.0	0.0	0.0	08/03/1987
23	000114952	JOSÉ FÁBIO HONORATO DE MELO	0.0	0.0	0.0	04/01/1989
24	000113265	JOSÉ ALYSSON LEITE DA SILVA	0.0	0.0	0.0	23/07/1990
25	000098721	VANECIA PEREIRA DA SILVA	0.0	0.0	0.0	26/05/1995
26	000105277	LUCEMBERG FREIRE DA SILVA	0.0	0.0	0.0	21/07/1995
27	000098965	PEDRO PAULO OLIVEIRA DOS SANTOS	0.0	0.0	0.0	14/03/1996
28	000097856	DAYANE PEREIRA DA SILVA	0.0	0.0	0.0	21/11/1996
29	000112023	JOSÉ APARECIDO DOS SANTOS BELIZARIO	0.0	0.0	0.0	29/03/1998
30	000119112	INGRID MAYARA DA SILVA SANTOS	0.0	0.0	0.0	02/09/2000
31	000098912	JOSE RAYLLAN SILVA DO NASCIMENTO	0.0	0.0	0.0	03/09/2000
32	000099234	RAIRAN DA SILVA VIEIRA	0.0	0.0	0.0	02/12/2003

GERE: 03ª GERE Cidade: MINADOR DO NEGRÃO						
COL.	INSCRIÇÃO	NOME	P.T.	P.T.F.C.	P.T.E.	NASC
1	000102824	CLEMILDA FERREIRA DA SILVA	4.8	2.0	2.8	16/06/1980
2	000109542	FABIO JUNIOR BARROS	4.0	4.0	0.0	14/12/1980
3	000111026	JOSÉ ANTONIO DE MELO SILVINO	4.0	4.0	0.0	18/08/1985
4	000109150	GILVÂNIA MARIA DA SILVA VIEIRA	4.0	4.0	0.0	01/01/1991
5	000104213	MIRIAM GOMES DA ROCHA	2.5	0.0	2.5	29/01/1986
6	000098081	MARIA DELMA TAVARES DE OLIVEIRA	2.0	2.0	0.0	26/09/1971
7	000110064	JOZELMA CARDOSO TENORIO	2.0	2.0	0.0	29/07/1978
8	000103044	JOZEANE FEITOZA FRANÇA	2.0	2.0	0.0	06/06/1980
9	000111408	JAILZA MARIA DO NASCIMENTO SOARES	2.0	2.0	0.0	08/09/1995
10	000106862	FLÁVIO CABRAL BEZERRA	2.0	2.0	0.0	07/01/1999
11	000113556	MARIA CICERA DE LIMA	0.0	0.0	0.0	24/10/1971
12	000119297	HOSANA MARIA PEREIRA	0.0	0.0	0.0	12/03/1978
13	000113531	JACIRA FERREIRA DE LIMA BARROS	0.0	0.0	0.0	06/04/1979
14	000100359	MARIA APARECIDA CLEMENTE DA SILVA SANTOS	0.0	0.0	0.0	21/06/1984
15	000100780	JOSEFA ELAINE CARDOSO TENÓRIO	0.0	0.0	0.0	14/09/1986
16	000097880	EDNAY DA SILVA	0.0	0.0	0.0	29/11/1987
17	000101067	EDILANE MARIA LIMA SILVA AMORIM	0.0	0.0	0.0	01/10/1992
18	000107319	BERTONE DOS SANTOS FERRO	0.0	0.0	0.0	29/01/1994
19	000104492	TAISE DA SILVA ARAÚJO BARROS	0.0	0.0	0.0	09/07/1996

GERE: 03ª GERE Cidade: PALMEIRA DOS ÍNDIOS						
COL.	INSCRIÇÃO	NOME	P.T.	P.T.F.C.	P.T.E.	NASC
1	000111163	JEANE PETRONILO DA COSTA	10.0	4.0	6.0	07/01/1960
2	000114228	MARIA JOSÉ SOARES DA SILVA	10.0	4.0	6.0	08/10/1967
3	000109275	MARIA DO AMPARO MARQUES DA ROCHA	10.0	4.0	6.0	13/09/1973
4	000115113	VALERIA PEREIRA DE OLIVEIRA	10.0	4.0	6.0	07/10/1973
5	000110609	ANDREA MARIA DA SILVA	10.0	4.0	6.0	31/12/1976
6	000116427	JAILMA HONORIO FERRO CORREIA	10.0	4.0	6.0	09/03/1978
7	000104948	DOMINGOS DE OLIVEIRA	10.0	4.0	6.0	05/04/1980
8	000105526	VAGNER AFONSO DO NASCIMENTO	10.0	4.0	6.0	06/04/1981
9	000113760	MARCELA SILVA DE ARAÚJO	10.0	4.0	6.0	18/09/1982
10	000098261	WACIRAN FERREIRA COSTA	10.0	4.0	6.0	04/06/1984
11	000116014	DANIELA SILVA DOS SANTOS PEREIRA	10.0	4.0	6.0	01/06/1986
12	000109990	HELENICE SILVA DE HOLANDA	10.0	4.0	6.0	19/10/1986
13	000112600	SILVANA BEZERRA DA SILVA	10.0	4.0	6.0	07/12/1986
14	000107010	ANA PAULA DA SILVA MACEDO	10.0	4.0	6.0	22/01/1987
15	000116011	ALDAIR BRAZ DO NASCIMENTO	10.0	4.0	6.0	23/05/1987
16	000118984	FERNANDO CAVALCANTI DA ROCHA NETO	10.0	4.0	6.0	22/11/1988
17	000112459	LUANA GONZAGA DE OLIVEIRA	10.0	4.0	6.0	02/05/1992
18	000116013	EMILIA MARIA DOS SANTOS NETA	10.0	4.0	6.0	23/02/1993
19	000112473	JOSÉ AGNALDO MATIAS DA SILVA	9.5	4.0	5.5	16/10/1971
20	000106223	SÉRGIO GOMES BARBOSA	9.1	4.0	5.1	02/09/1983
21	000118322	JAIR DA SILVA GUABIRABA	9.0	4.0	5.0	05/09/1984
22	000115534	CÍCERA GOMES DA SILVA	8.8	4.0	4.8	13/07/1980
23	000118708	JOYCELAINE SILVA DE OLIVEIRA	8.8	4.0	4.8	30/10/1981
24	000100809	MARIA	8.8	4.0	4.8	07/05/1983
25	000117796	ALAN DEREK SOARES BATISTA	8.8	4.0	4.8	18/02/1999
26	000100627	ALLAN PIERRE SILVA DE ARAUJO	8.7	4.0	4.7	01/07/1990
27	000112014	WILLIAM BEZERRA DA SILVA	8.6	4.0	4.6	28/04/1994
28	000116151	JOSÉ EDUARDO LAURINDO GOMES	8.3	4.0	4.3	12/04/1998
29	000107678	LARA DANIELE TELES DA SILVA	8.1	4.0	4.1	02/12/1995
30	000099873	MARIA QUITÉRIA TORRES DA SILVA	8.0	2.0	6.0	18/04/1962
31	000108686	JOSEFA DOMINGOS DA SILVA	8.0	2.0	6.0	15/06/1965
32	000118387	MARIA GILZA VIEIRA	8.0	2.0	6.0	08/09/1979
33	000101183	RODRIGUES ROCHA PEREIRA	8.0	2.0	6.0	20/08/1981
34	000107526	ILKA TATIANA SATURNINO DE SENA	8.0	2.0	6.0	01/09/1982
35	000104953	TIAGO TORRES DE ALBUQUERQUE	8.0	2.0	6.0	26/02/1984
36	000102250	GENILDO DOS SANTOS MARQUES	8.0	2.0	6.0	01/04/1996
37	000117924	RUBENS BATISTA DA SILVA	7.6	4.0	3.6	20/01/1968
38	000116022	LISIANE BRAZ DO NASCIMENTO	7.4	4.0	3.4	21/11/1989
39	000106154	APARECIDA RAQUEL SIQUEIRA DA SILVA OLIVEIRA	7.2	4.0	3.2	30/03/1984
40	000103808	EDILSON BARBOSA DA SILVA	7.0	4.0	3.0	08/09/1986
41	000104702	GILSA MARIA DA SILVA	6.8	2.0	4.8	25/12/1975
42	000106852	MARIA ROBERIA DA SILVA	6.8	2.0	4.8	08/03/1976
43	000102531	ADRIANO DE QUEIROZ	6.8	4.0	2.8	28/05/1982
44	000117695	MONIQUE KARLA SANTOS DA SILVA	6.8	2.0	4.8	24/11/1991
45	000116319	SEBASTIÃO FERNANDES DE BRITO	6.7	2.0	4.7	16/05/1989
46	000109519	LUCAS FERREIRA DE MELO	6.7	4.0	2.7	20/10/1993
47	000111677	GIVALDO CAETANO DA ROCHA	6.4	4.0	2.4	12/08/1973
48	000103986	MARIA DE FATIMA QUEIROZ SANTOS DA ROCHA	6.4	4.0	2.4	21/04/1974
49	000107048	ROGÉRIA DIAS DA SILVA TAVARES	6.4	4.0	2.4	02/10/1982
50	000106971	MARIA MARCIA DA SILVA	6.4	4.0	2.4	11/02/1984
51	000107822	ANAILDE MOURA DA SILVA	6.4	4.0	2.4	30/05/1984
52	000100086	JENIEUMA FERRO DOS SANTOS	6.4	4.0	2.4	22/01/1987
53	000110974	JOSÉ ALISSON DOS SANTOS NEVES	6.4	4.0	2.4	22/05/1987
54	000113628	EDLANE MARIA DA CONCEIÇÃO	6.4	4.0	2.4	25/02/1990
55	000111205	BEATRIZ DA COSTA VIEIRA	6.4	4.0	2.4	05/09/1998
56	000119936	DEISYELLEN BARBOSA GONZAGA	6.4	4.0	2.4	13/01/2000
57	000116956	MARIA DE JESUS ALVES DO NASCIMENTO	6.0	4.0	2.0	26/05/1970
58	000117070	JOSE FERNANDO GOMES FERREIRA	6.0	0.0	6.0	22/06/1961
59	000112472	MARIA JANILEIDE CORREIA COSTA	6.0	0.0	6.0	29/06/1962
60	000116681	GILVANETE GOMES BEZERRA MONTEIRO	6.0	0.0	6.0	17/04/1964
61	000103206	RENI CRISTINA DA SILVA FERREIRA	6.0	0.0	6.0	16/09/1964
62	000102291	ELIZABETE MARIA DE SENA SILVA	6.0	0.0	6.0	10/09/1966
63	000102136	QUITERIA DOS SANTOS LIMA	6.0	0.0	6.0	10/01/1970
64	000106330	MARCÍLIO MEDEIROS FERREIRA	6.0	0.0	6.0	13/01/1970
65	000120040	JANIO VITAL LEITE	6.0	0.0	6.0	15/02/1972
66	000099173	ANGELA MARCIA DE HOLANDA CAVALCANTE	6.0	0.0	6.0	13/04/1977
67	000113803	IVANILDA PASCOAL DA SILVA	6.0	0.0	6.0	11/05/1978
68	000118513	ANDREA GOMES COSTA	6.0	0.0	6.0	13/11/1978
69	000104356	JANIEIDE DE SOUZA ARAÚJO	6.0	0.0	6.0	29/01/1983
70	000110980	KLISTYANE ROBRIGUES SANTOS	6.0	0.0	6.0	13/05/1983
71	000113523	LUCICLEIDE PAULO DE BRITO	6.0	0.0	6.0	11/07/1983
72	000104435	ANA PAULA ALVES DOS SANTOS GUEDES	6.0	0.0	6.0	29/08/1983



73	000109368	GENILSON AGOSTINHO DE SOUZA	6.0	0.0	6.0	22/01/1988
74	000106001	MARIA RAFAELLA LIMA DA SILVA	6.0	0.0	6.0	18/01/1990
75	000114585	ALEX JHONNY SOARES BATISTA	6.0	0.0	6.0	20/04/1994
76	000100133	DANIEL GOMES LISBOA DA SILVA	6.0	0.0	6.0	24/03/1995
77	000098114	MADSON KLEBSON SILVA BARBOSA	6.0	0.0	6.0	17/04/1995
78	000117678	JOSE LEONARDO ALVES DE LIMA	6.0	0.0	6.0	15/06/1995
79	000115914	MARIA CRISTIANE INÁCIO DA SILVA	5.9	4.0	1.9	03/06/1976
80	000103004	JOSE ALEXANDRE TAVARES DE SOUSA	5.9	4.0	1.9	10/02/1984
81	000099924	ANDRÉ WILIANS CERQUEIRA DA SILVA	5.8	4.0	1.8	03/01/1983
82	000118585	JAQUELINE GONÇALVES DE OLIVEIRA	5.6	4.0	1.6	03/04/1993
83	000116975	CARLOS EDUARDO SANTOS DA SILVA	5.5	4.0	1.5	23/08/2001
84	000107472	MICHAEL PEREIRA CARDOSO SILVA	5.5	0.0	5.5	29/07/1977
85	000118547	DANIELA DA SILVA BARBOSA	5.4	4.0	1.4	30/01/1985
86	000118756	CLÁUDIA ROSANA DA SILVA VIEIRA	5.2	4.0	1.2	25/10/1969
87	000119120	WELLINGTA FERREIRA SANTOS DE OLIVEIRA	5.2	4.0	1.2	05/01/1971
88	000118242	JOSÉ ELENILSON DE ARAÚJO CRISPIM	5.2	4.0	1.2	19/09/1984
89	000102710	ANDREA DO SOCORRO DA SILVA ROCHA	5.2	4.0	1.2	14/10/1987
90	000113575	PAULO DA SILVA CAMILO	5.2	4.0	1.2	25/10/1988
91	000106558	JACILDA SOARES DA SILVA	5.0	4.0	1.0	26/01/1990
92	000112628	NOEMIA FERREIRA DA SILVA	5.0	0.0	5.0	04/03/1967
93	000116634	JUCIENE OLIVEIRA DOS SANTOS MACHADO	4.9	0.0	4.9	06/09/1981
94	000116437	JUVENAL MARQUES FERREIRA	4.8	0.0	4.8	07/01/1956
95	000104147	ADEMILDA QUERIDO FERREIRA	4.8	0.0	4.8	25/06/1966
96	000110349	JACIARA FERREIRA DA SILVA	4.8	0.0	4.8	13/11/1975
97	000105763	MARIA SUSANA GOMES DA SILVA	4.8	0.0	4.8	15/11/1980
98	000098590	MARIA LUCIELMA SANTANA PEREIRA CANABARRA	4.8	0.0	4.8	08/06/1984
99	000104767	JACIANA BARBOSA DA SILVA	4.8	0.0	4.8	12/11/1984
100	000120174	JÚLIO CÉSAR RODRIGUES DA SILVA	4.8	0.0	4.8	01/07/1985
101	000110389	LILIANE VICENTE BARROS	4.8	0.0	4.8	06/09/1986
102	000104291	MARLETE SILVA DE AQUINO	4.8	0.0	4.8	24/06/1988
103	000113726	LUAN SANTOS DA COSTA	4.7	4.0	0.7	20/02/1997
104	000111133	CLAUDSON ANDRÉ GONZAGA DA SILVA	4.6	4.0	0.6	11/03/1994
105	000099688	IURY FAUSTO DE ARAUJO	4.6	4.0	0.6	11/06/1995
106	000114103	WELLINGTON RODRIGUES BRANDÃO	4.6	0.0	4.6	26/04/1973
107	000112070	CRISTIANE DA CONCEICAO	4.6	0.0	4.6	03/11/1977
108	000115819	MARCOS ANTÔNIO GOMES FERREIRA	4.5	4.0	0.5	12/06/1996
109	000102026	SEVERINA BISPO DOS SANTOS FERREIRA	4.5	0.0	4.5	17/01/1984
110	000118630	JOSÉ FRANCISCO BARBOSA DOS SANTOS	4.4	2.0	2.4	29/10/1984
111	000113678	ÂNGELO MIGUEL SCHUMACHER VICTORINO BARBOSA DE PINHO FERNANDES	4.4	2.0	2.4	20/07/1993
112	000101240	IGO IAN PEREIRA DE OLIVEIRA	4.4	2.0	2.4	25/01/1999
113	000112169	WELLINGTON JUNIO CERQUEIRA SILVA	4.3	4.0	0.3	15/06/1994
114	000120194	MARCELO SABINO DA SILVA	4.2	4.0	0.2	13/05/1976
115	000113778	GENILDO DA SILVA SOARES	4.2	4.0	0.2	07/12/2000
116	000118055	DAMIÃO FELIX DA SILVA	4.1	4.0	0.1	10/12/1987
117	000101635	SAULO HENRIQUE DE BARROS BRANDÃO	4.1	4.0	0.1	24/10/1995
118	000105395	QUITERIA MARIA MARQUES	4.0	4.0	0.0	22/04/1970
119	000118267	SÉRGIO LIMA DA COSTA	4.0	4.0	0.0	13/05/1970
120	000118096	MARILDA LIMA DA SWILVA SANTOS	4.0	4.0	0.0	19/06/1974
121	000106989	ANDRÉ ALVES GONZAGA	4.0	4.0	0.0	12/03/1976
122	000106090	MARCUS ANDRÉ GOMES DA SILVA	4.0	4.0	0.0	11/08/1977
123	000100063	RENILTON BELARMINO DA SILVA	4.0	4.0	0.0	11/02/1981
124	000119512	LAUDIANO DE OLIVEIRA BARBOSA	4.0	4.0	0.0	06/02/1982
125	000106694	CARLEAN VITORINO FERRO VIEIRA	4.0	4.0	0.0	23/04/1983
126	000100280	SARA NEMÉSIO CAVALCANTE	4.0	4.0	0.0	03/05/1985
127	000103229	SAMUEL BEZERRA DA SILVA	4.0	4.0	0.0	15/07/1985
128	000116726	ANA MARIA ARAÚJO DE LIMA	4.0	4.0	0.0	28/11/1985
129	000116338	PEDRO RODRIGUES LIRA FININHO FILHO	4.0	4.0	0.0	26/03/1986
130	000118175	CLEBIAN VITORINO FERRO	4.0	4.0	0.0	26/05/1986
131	000117612	EDNA PINHEIRO DA SILVA	4.0	4.0	0.0	17/10/1986
132	000102274	ROSEANE PEREIRA DE OLIVEIRA	4.0	4.0	0.0	27/02/1987
133	000098047	JULIANA MORAES FREITAS DA SILVA	4.0	4.0	0.0	07/11/1989
134	000119307	KAREN RUANA DE GOES PEREIRA SILVA	4.0	4.0	0.0	21/10/1993
135	000104617	DOUGLAS LIMA DO NASCIMENTO	4.0	4.0	0.0	25/02/1994
136	000118816	ANA PAULA BARBOSA DOS SANTOS CAVALCANTI	4.0	4.0	0.0	08/03/1994
137	000106688	VIVIANE MARIA PAULINO DA SILVA	4.0	4.0	0.0	24/09/1994
138	000109967	JUSSARA OLIVEIRA DA SILVA	4.0	4.0	0.0	18/10/1994
139	000111008	EDINEIDE DOS SANTOS SOUZA	4.0	4.0	0.0	23/04/1995
140	000117408	DAVIDSON LEITE PEREIRA	4.0	4.0	0.0	05/02/1997
141	000115028	DAVI DOS SANTOS CAVALCANTI	4.0	4.0	0.0	30/05/1997
142	000117540	RAYARA MIQUELINE PEREIRA DE MORAES	4.0	4.0	0.0	04/10/1997
143	000117558	MARIA FERNANDA ARAUJO DE HOLANDA	4.0	4.0	0.0	02/11/1999
144	000113946	STEPHANY LARA DE ARAÚJO GOMES	4.0	4.0	0.0	15/04/2002
145	000110426	NAGILA MARQUES DA SILVA	3.8	0.0	3.8	04/11/1979
146	000104510	ZILMARQUES DA SILVA FURTUOSO	3.6	0.0	3.6	10/07/1978
147	000108442	JULIANO DA SILVA GOMES	3.6	0.0	3.6	20/01/1982
148	000113181	ELIANE QUEIROZ DA SILVA	3.6	0.0	3.6	05/05/1985
149	000116871	ALDALEA DA SILVA FARIAS	3.6	0.0	3.6	15/11/1985

150	000116727	IARA APARECIDA CORREIA DA SILVA	3.6	0.0	3.6	17/06/1988
151	000118846	WASHINGTON JOSÉ SILVA DO NASCIMENTO	3.6	0.0	3.6	23/03/1998
152	000111267	JAIR JUNIO DIAS DOS SANTOS	3.2	2.0	1.2	28/04/1997
153	000114161	MANOEL DO NASCIMENTO FERREIRA	3.2	0.0	3.2	03/03/1984
154	000111518	MARIA HELENICE DA SILVA OLIVEIRA	3.0	2.0	1.0	26/02/1986
155	000111256	DARLENE GOMES DE SÁ	2.8	0.0	2.8	15/01/1970
156	000112388	MARGARIDA EDNEIDE RESENDE DOS SANTOS	2.8	0.0	2.8	03/04/1978
157	000118626	JACKSON LISBOA DE OLIVEIRA	2.6	0.0	2.6	21/01/1989
158	000110290	MARIA JOSÉ RODRIGUES DOS SANTOS	2.4	0.0	2.4	14/01/1968
159	000111093	ANA MARIA OLIVEIRA NASCIMENTO	2.4	0.0	2.4	02/04/1974
160	000109730	MARIA VITÓRIA VIEIRA DE LIMA VEIGA	2.4	0.0	2.4	05/04/1975
161	000108228	MARIA APARECIDA VIEIRA GADI	2.4	0.0	2.4	28/06/1975
162	000102861	KLEVERTON BARROS LUZ	2.4	0.0	2.4	03/10/1980
163	000112712	MARIA IZABEL DOS SANTOS	2.4	0.0	2.4	09/03/1981
164	000118597	ELISANGELA MARQUES CABRAL	2.4	0.0	2.4	01/11/1981
165	000111488	ROSELINE SILVA BARBOSA DE OLIVEIRA	2.4	0.0	2.4	30/07/1987
166	000101709	ALEXSANDRO FERREIRA BATISTA	2.4	0.0	2.4	07/03/1989
167	000119622	LUIZ EDUARDO TENÓRIO DE ARAÚJO TOLEDO	2.4	0.0	2.4	01/07/1992
168	000102935	MARÍLIA SANTOS DA SILVA	2.3	2.0	0.3	16/03/1999
169	000115976	PEDRO PAULO BARBOSA	2.0	2.0	0.0	11/07/1955
170	000107924	MARLI NASCIMENTO DA SILVA	2.0	2.0	0.0	18/01/1966
171	000113038	ROGERIO NUNES SILVA	2.0	2.0	0.0	08/05/1967
172	000117285	GIVANEIDE LIMA FARIAS DOS SANTOS	2.0	2.0	0.0	26/01/1976
173	000117004	JANE LEIA SOARES FERREIRA SILVA	2.0	2.0	0.0	14/04/1976
174	000113216	FRANCISCO ARAÚJO PINHEIRO JUNIOR	2.0	2.0	0.0	19/10/1978
175	000101192	ELVIS BASIQUETO	2.0	2.0	0.0	06/11/1978
176	000117417	ROGERIO DA SILVA	2.0	2.0	0.0	15/05/1979
177	000112293	GEILSON INOCENCIO SIMÃO	2.0	2.0	0.0	21/01/1980
178	000117563	KLEBIANO SOUZA AGUIAR	2.0	2.0	0.0	16/01/1981
179	000118388	KELLY PEREIRA DA COSTA	2.0	2.0	0.0	04/03/1981
180	000113642	JOÃO ROSA DA SILVA NETO	2.0	2.0	0.0	02/09/1981
181	000118417	JEANE DE OLIVEIRA CAPISTRANO COSTA	2.0	2.0	0.0	23/10/1981
182	000109582	JOSÉ ADELSON DOS SANTOS DANTAS	2.0	2.0	0.0	08/03/1982
183	000117899	ANTONIO MARCOS DA SILVA	2.0	2.0	0.0	21/04/1984
184	000114084	NIELE BEZERRA DA SILVA	2.0	2.0	0.0	22/06/1985
185	000115522	MARIA APARECIDA ROSENDO DA SILVA TARGINO	2.0	2.0	0.0	14/07/1986
186	000104719	JANDILMA ZACARIAS GONZAGA	2.0	2.0	0.0	13/07/1987
187	000103186	RAMON SILVA DE MORAIS	2.0	2.0	0.0	02/06/1989
188	000114863	GLECIANA MARQUES DA SILVA	2.0	2.0	0.0	21/03/1990
189	000113114	RAFAEL ROSENDO DA SILVA	2.0	2.0	0.0	11/09/1992
190	000107199	LUANNA MAYRA MARQUES DE OLIVEIRA	2.0	2.0	0.0	02/10/1992
191	000119783	ELENILSON DA SILVA FERNANDES	2.0	2.0	0.0	01/08/1994
192	000118884	IVONE DE OLIVEIRA SANTOS	2.0	2.0	0.0	17/03/1995
193	000098085	LUCAS ANDRADE DE ASSIS	2.0	2.0	0.0	11/04/1995
194	000114219	JACIARA DA U	2.0	2.0	0.0	03/02/1996
195	000104790	SUELEN JOANA FERREIRA DA SILVA	2.0	2.0	0.0	22/03/1996
196	000117161	SHEILA ARAUJO DE ALMEIDA	2.0	2.0	0.0	08/07/1996
197	000114666	FLÁVIA DA CONCEIÇÃO COSTA	2.0	2.0	0.0	19/09/1996
198	000108928	ISAQUE LIMA DE BRITO	2.0	2.0	0.0	29/11/1998
199	000104728	ANA CAROLINE SANTOS DA SILVA	2.0	2.0	0.0	25/07/1999
200	000115098	DIANA MARIA SILVA DOS SANTOS	2.0	2.0	0.0	28/05/2000
201	000108408	CAROLINE ARAÚJO DOS SANTOS	2.0	2.0	0.0	19/08/2000
202	000101520	GESILDO BRUNO DE MELO TENORIO	2.0	2.0	0.0	12/09/2000
203	000114892	LARA GABRIELLY SOARES DA SILVA	2.0	2.0	0.0	12/08/2001
204	000104197	HENRIQUE ALCIDES SILVA	2.0	2.0	0.0	03/10/2002
205	000109783	WILCK TAVARES SANTOS DA SILVA	2.0	2.0	0.0	06/11/2002
206	000103017	LUCAS GABRIEL OLIVEIRA DA SILVA	2.0	2.0	0.0	10/10/2021
207	000110401	DAISY LUANA XAVIER DA SILVA	2.0	0.0	2.0	22/01/1984
208	000116156	ALDENE DA SILVA FARIAS	2.0	0.0	2.0	16/12/1987
209	000104261	HUGO MIRANDA DE BRITO	1.9	0.0	1.9	06/06/1982
210	000117616	JOSEFA SOARES SILVA ALVES	1.8	0.0	1.8	21/10/1965
211	000105942	ALEILSON CORREIA DE OLIEIRA	1.8	0.0	1.8	24/07/1984
212	000100060	MARIA CÍCERA DA SILVA SOUZA	1.8	0.0	1.8	11/11/1984
213	000106434	EDNÉIA DA SILVA	1.7	0.0	1.7	15/05/1986
214	000105660	MARIA CÉLIA SANTOS DA SILVA	1.6	0.0	1.6	10/02/1973
215	000109505	TIAGO PEREIRA DA SILVA	1.6	0.0	1.6	06/11/1982
216	000107760	ANDERSON CLÉBER AMORIM DO AMARAL	1.6	0.0	1.6	26/03/1992
217	000108648	HUDSON XAVIER BARBOSA	1.6	0.0	1.6	12/03/1993
218	000118781	ANA RAFAELLA DE MENESES AGUIAR	1.6	0.0	1.6	29/04/2001
219	000109121	IEDJA MAYARA NUNES DE ALBUQUERQUE	1.5	0.0	1.5	10/08/1993
220	000106768	ABERLANE CONCEIÇÃO DOS SANTOS FERRO	1.5	0.0	1.5	03/11/1996
221	000098900	ENISSON RUAN DOS SANTOS FERREIRA	1.5	0.0	1.5	14/04/2000
222	000108109	RITA LEMOS DA SILVA	1.3	0.0	1.3	09/05/1973
223	000113809	JOSENILDO BARROS DE OLIVEIRA	1.3	0.0	1.3	18/04/1978
224	000116217	SANDRA FERNANDES DE BRITO	1.2	0.0	1.2	28/03/1981
225	000104010	SUELENE DOS SANTOS CÉSAR	1.2	0.0	1.2	25/08/1983
226	000113494	MARIA ARIANA ALMEIDA DOS SANTOS SILVA	1.2	0.0	1.2	13/07/1985

227	000105354	MARTINELLI KECIA SILVA BARBOSA	1.2	0.0	1.2	25/03/1994
228	000110970	SIRLENE DA SILVA LIMA	1.0	0.0	1.0	29/12/1987
229	000098804	ELIANE GOMES DE OLIVEIRA	0.9	0.0	0.9	01/03/1978
230	000102059	ALDARLANY MEYRELLES GOMES SANTOS	0.9	0.0	0.9	08/04/2003
231	000101434	SARAH MARIA COSTA DA SILVA	0.8	0.0	0.8	04/05/1979
232	000117887	GILVADO ALVES DE LIMA	0.7	0.0	0.7	26/08/1962
233	000104742	CRISTIANE DE SOUSA FERREIRA	0.7	0.0	0.7	17/04/1995
234	000104654	RAIMUNDA MARIA SANTOS DA SILVA	0.6	0.0	0.6	01/03/1990
235	000118625	FLÁVIA BARROS CAVALCANTE	0.6	0.0	0.6	07/03/1996
236	000107870	JOSIVANIA SILVA DE BRITO	0.4	0.0	0.4	26/06/1977
237	000103046	MONIQUE EMANOELLE MARCOLINO DOS SANTOS	0.4	0.0	0.4	05/08/1997
238	000111652	MARIA DO AMPARO DA SILVA FERREIRA	0.3	0.0	0.3	29/07/1986
239	000112522	KASSIANA MARIA DE OLIVEIRA ARAÚJO	0.3	0.0	0.3	15/09/1988
240	000111011	DANIEL NASCIMENTO DE OLIVEIRA	0.3	0.0	0.3	18/04/1994
241	000099002	BRUNO PEREIRA DO NASCIMENTO	0.3	0.0	0.3	13/11/2000
242	000107866	WALLISON PEREIRA DE LIMA	0.2	0.0	0.2	05/02/1997
243	000116410	CHARLES ANDRÉ BEZERRA SILVA	0.1	0.0	0.1	09/06/1970
244	000109656	EDNA FERREIRA DA SILVA	0.1	0.0	0.1	13/07/1981
245	000109578	ARTHUR VINÍCIUS LEMOS GARCIA	0.1	0.0	0.1	24/04/2003
246	000098708	JOÃO FERREIRA DA SILVA NETO	0.0	0.0	0.0	12/05/1960
247	000116688	LUIZ CLAUDIO TOLEDO DA SILVA	0.0	0.0	0.0	26/08/1962
248	000112684	ZILDA CAVALCANTE DE ALBUQUERQUE	0.0	0.0	0.0	17/04/1963
249	000117817	JOSEFA CABRAL DE LIMA	0.0	0.0	0.0	06/07/1966
250	000102063	ROSÉLIA CAVALCANTE DE ALBUQUERQUE	0.0	0.0	0.0	17/02/1967
251	000119114	MARIA APARECIDA DE MOURA FERREIRA	0.0	0.0	0.0	23/12/1969
252	000110554	VILMA DE MELO SILVA	0.0	0.0	0.0	21/09/1971
253	000111303	MÁRCIA MARIA CARNAÚBA BALBINO	0.0	0.0	0.0	08/01/1972
254	000118025	LEONICIO SOARES DA SILVA	0.0	0.0	0.0	21/03/1972
255	000111397	GIVANILDO MENÊSES DOS SANTOS	0.0	0.0	0.0	02/06/1972
256	000116733	MAGNOLIA DE FATIMA NEVES BARROS	0.0	0.0	0.0	24/07/1972
257	000103099	MARIA APARECIDA DOMINGOS MENDONÇA	0.0	0.0	0.0	21/10/1972
258	000106361	LUCIANA DE MORAES ROCHA	0.0	0.0	0.0	23/11/1972
259	000101341	MANOEL MESSIAS DA SILVA	0.0	0.0	0.0	23/11/1973
260	000117704	GINALVA MENDONÇA DOS SANTOS	0.0	0.0	0.0	12/12/1973
261	000102699	LADJANE FERREIRA DA SILVA	0.0	0.0	0.0	18/11/1974
262	000100866	JEAN SILVA DE LIMA	0.0	0.0	0.0	21/03/1975
263	000117118	WASHINGTON PAULO SOUZA AGUIAR	0.0	0.0	0.0	19/04/1975
264	000102465	ANA PAULA SOUZA SILVA	0.0	0.0	0.0	06/07/1975
265	000119144	ADRIANA SILVA DO NASCIMENTO	0.0	0.0	0.0	26/07/1975
266	000106213	ALESSANDRA GOMES DOS SANTOS	0.0	0.0	0.0	23/12/1975
267	000115156	MARIA CRISTINA FERRO DA SILVA	0.0	0.0	0.0	16/02/1976
268	000119271	MARLI FRANCISCA SOUZA DOS SANTOS	0.0	0.0	0.0	02/05/1976
269	000115231	JOSINEIS SILVA DE ALBUQUERQUE	0.0	0.0	0.0	01/08/1976
270	000116343	QUITÉRIA DOS SANTOS CESAR	0.0	0.0	0.0	07/08/1976
271	000119731	MARISTELA MARIA DA SILVA	0.0	0.0	0.0	22/05/1977
272	000117587	GEANE DE SANTANA VIEIRA	0.0	0.0	0.0	30/08/1977
273	000105795	JOSÉ FABIANO VIEIRA DOS SANTOS	0.0	0.0	0.0	29/08/1978
274	000102010	ANTÔNIO REGINALDO BARBOSA DE OLIVEIRA	0.0	0.0	0.0	04/02/1979
275	000105870	ROSA MARIA DA SILVA	0.0	0.0	0.0	31/05/1979
276	000118885	ANDRÉIA GOMES DOS SANTOS	0.0	0.0	0.0	03/12/1979
277	000106118	JAIRO DE SIRQUEIRA SILVA	0.0	0.0	0.0	16/05/1980
278	000118678	NARA GLEYS LISBOA DE OLIVEIRA	0.0	0.0	0.0	16/10/1980
279	000102641	MAURICÉLIA SOUZA DOS SANTOS	0.0	0.0	0.0	10/12/1980
280	000107873	JOSIVALDO TAVARES DE SOUZA	0.0	0.0	0.0	27/02/1981
281	000111692	FRANCLICILENE LEITE DA SILVA	0.0	0.0	0.0	20/05/1981
282	000100613	MARIA CICERA RAIMUNDO DA SILVA	0.0	0.0	0.0	24/06/1981
283	000110510	SANDRA CARLOS DA SILVA	0.0	0.0	0.0	02/07/1981
284	000109339	SILVANIA CALHEIROS SANTOS DA SILVA	0.0	0.0	0.0	02/09/1981
285	000115157	JANECLEIDE ARAÚJO DA SILVA	0.0	0.0	0.0	30/09/1981
286	000117206	GILVAN MARQUES DA SILVA	0.0	0.0	0.0	13/11/1981
287	000100788	ALVIM CÉSAR ALBUQUERQUE DE MENDONÇA	0.0	0.0	0.0	29/12/1981
288	000117501	FRANCISCO JUNIO LIMA DAS NEVES	0.0	0.0	0.0	09/02/1982
289	000110564	MARIA DAS GRAÇAS PINHEIRO DA SILVA	0.0	0.0	0.0	18/04/1982
290	000119217	LÚCIO FLÁVIO SILVA DE MELO	0.0	0.0	0.0	10/11/1982
291	000117621	GIRLEIDE DE SANTANA VIEIRA SILVA	0.0	0.0	0.0	02/01/1983
292	000110190	MARIA PATRÍCIA LEITE SANTOS	0.0	0.0	0.0	18/05/1983
293	000119064	MARIA DA PENHA DA SILVA NUNES SOUSA	0.0	0.0	0.0	29/05/1983
294	000118098	YRAKTÁ BARBOSA DA SILVA	0.0	0.0	0.0	31/05/1983
295	000113233	DULCINEIA PAULO DOS SANTOS	0.0	0.0	0.0	06/07/1983
296	000102807	MARIA DO SOCORRO TORRES CAVALCANTE	0.0	0.0	0.0	25/08/1983
297	000108685	SANDRA RAQUEL NUNES FERREIRA SOUZA	0.0	0.0	0.0	12/05/1984
298	000115624	MARTA VIANA	0.0	0.0	0.0	13/07/1984
299	000105839	ANA VILMA FERREIRA FERRO	0.0	0.0	0.0	13/08/1984
300	000100511	ANA CLÁUDIA DA SILVA MUNIZ	0.0	0.0	0.0	14/08/1984
301	000112397	JOANA D'ARC LIMA DE OLIVEIRA	0.0	0.0	0.0	12/09/1984
302	000102887	WASHINGTON LUIS SANTOS	0.0	0.0	0.0	14/10/1984
303	000119399	ÉRICA PEREIRA LUIZ	0.0	0.0	0.0	31/01/1985

304	000102167	MARIA JUCILENE VAZ DA COSTA	0.0	0.0	0.0	08/03/1985
305	000119000	ANDERSON SILVA DE FARIAS	0.0	0.0	0.0	12/01/1986
306	000110305	TÂNIA SATURNINO BELARMINO DE SOUZA	0.0	0.0	0.0	19/04/1986
307	000110657	EDLÂNIA DE AQUINO GUEDES MOURA	0.0	0.0	0.0	01/06/1986
308	000102798	EDILANIO COSTA DA SILVA	0.0	0.0	0.0	29/06/1986
309	000107060	JOELMA MELO DA SILVA	0.0	0.0	0.0	09/09/1986
310	000099081	ALCIMONE ROCHA DA SILVA	0.0	0.0	0.0	12/09/1986
311	000116428	LIDIANE VIEIRA DA SILVA	0.0	0.0	0.0	02/11/1986
312	000098757	SARA ABDIAS LEITE	0.0	0.0	0.0	28/11/1986
313	000115581	MARIA KATIÚCIA RAMOS DOS SANTOS	0.0	0.0	0.0	10/03/1987
314	000116146	GREYCE KELLY BEZERRA DA SILVA	0.0	0.0	0.0	26/05/1987
315	000102276	MARIA GILMARA VAZ DA COSTA	0.0	0.0	0.0	18/06/1987
316	000104682	TAMIRES BARROS CABRAL DA SILVA	0.0	0.0	0.0	10/07/1987
317	000112213	JULIENE MARIA DA SILVA	0.0	0.0	0.0	11/07/1987
318	000098433	ROSELI SOUZA DE OLIVEIRA SILVA	0.0	0.0	0.0	12/08/1987
319	000117761	JOSIVAN CORREIA VIANA	0.0	0.0	0.0	21/08/1987
320	000120053	PATRICIA DA SILVA	0.0	0.0	0.0	25/10/1987
321	000117347	JOSÉ LUCIANO FRAGOSO DOS SANTOS	0.0	0.0	0.0	05/12/1987
322	000118901	WALLAS CABRAL DA SILVA	0.0	0.0	0.0	28/12/1987
323	000100785	PAULA DANGELA DE ARAUJO LIMA	0.0	0.0	0.0	12/06/1988
324	000110939	ANTONIO MARCOS ALVES DE LIMA	0.0	0.0	0.0	03/07/1988
325	000109511	RODRIGO ALVES DOS SANTOS	0.0	0.0	0.0	29/07/1988
326	000102198	KELLY ANNE DO NASCIMENTO SILVA PEREIRA	0.0	0.0	0.0	24/10/1988
327	000114941	LEHIA JUSTINO PEREIRA DA SILVA	0.0	0.0	0.0	05/11/1988
328	000104859	ADONES ROGÉRIO LIMA DE MENDONÇA	0.0	0.0	0.0	16/11/1988
329	000111379	TÂMARA JULIANA GAMA DA SILVA	0.0	0.0	0.0	11/12/1988
330	000118650	RONALDO JOSÉ DA SILVA	0.0	0.0	0.0	11/02/1989
331	000118692	JOSÉ ALEXANDRE BARBOSA DA SILVA	0.0	0.0	0.0	03/03/1989
332	000108352	WAGNER CRISTIANO DA SILVA SANTANA	0.0	0.0	0.0	05/05/1989
333	000107943	CINTIA MARIA SANTOS DA SILVA	0.0	0.0	0.0	27/05/1989
334	000100381	LUCÉLIA FERREIRA DA SILVA	0.0	0.0	0.0	29/07/1989
335	000110170	ADELINE BEZERRA DE MELO LIMA	0.0	0.0	0.0	22/09/1989
336	000103526	RODRIGO DA SILVA	0.0	0.0	0.0	22/09/1989
337	000110706	QUITÉRIA HENRIQUE DA CONCEIÇÃO GARROTE	0.0	0.0	0.0	26/09/1989
338	000100827	FELLIPE MADSON RAMALHO DO NASCIMENTO	0.0	0.0	0.0	01/10/1989
339	000103805	IVAN ANTONIO DA SILVA JUNIOR	0.0	0.0	0.0	03/11/1989
340	000118620	EVERTON MARQUES CABRAL	0.0	0.0	0.0	23/11/1989
341	000118619	CARLOS COSTA FEITOSA	0.0	0.0	0.0	17/02/1990
342	000107407	ANDERSON AMOS PEREIRA GOMES	0.0	0.0	0.0	07/05/1990
343	000109744	VANESSA DA SILVA MELICIO	0.0	0.0	0.0	13/06/1990
344	000117384	MAYANA JÉSSICA SATURNINO DA SILVA	0.0	0.0	0.0	07/07/1990
345	000108818	JOSÉ FRANCISCO TAVARES DA SILVA	0.0	0.0	0.0	08/09/1990
346	000109014	MÔNICA TAVARES DA SILVA	0.0	0.0	0.0	15/02/1991
347	000114069	MAGDO ALMEIDA DOS SANTOS	0.0	0.0	0.0	09/04/1991
348	000106028	JACIELLY FONSECA DE ARAUJO FARIAS	0.0	0.0	0.0	31/05/1991
349	000098452	ANTONIO FRANCISCO DE ASSIS SOBRINHO	0.0	0.0	0.0	21/08/1991
350	000109269	FLÁVIO HENRIQUE DUARTE COSTA SILVA	0.0	0.0	0.0	21/10/1991
351	000105376	ARTHUR LIMA MORAES SARMENTO	0.0	0.0	0.0	06/05/1992
352	000109415	KATARINA PEREIRA DE MORAES	0.0	0.0	0.0	24/05/1992
353	000117451	ELIVANE EUFRASIO DA SILVA	0.0	0.0	0.0	20/06/1992
354	000114853	GESMÂNIA WÊNIA PEREIRA DOS SANTOS	0.0	0.0	0.0	02/11/1992
355	000101577	ERIK FABRICIO FERREIRA DE VASCONCELOS CAVALCANTE	0.0	0.0	0.0	01/04/1993
356	000102133	MARIA PRISCILA ANDRADE DA SILVA	0.0	0.0	0.0	15/05/1993
357	000107556	DANICLEIDE SANTOS DE OLIVEIRA	0.0	0.0	0.0	22/05/1993
358	000107405	GIVALDO FERNANDES TORRES FARIAS	0.0	0.0	0.0	08/06/1993
359	000110785	MAURÍCIO FRAGOSO PEREIRA DA SILVA	0.0	0.0	0.0	11/10/1993
360	000098628	JÉSSICA AGUIAR DE OLIVEIRA	0.0	0.0	0.0	13/11/1993
361	000119435	NATÁLIA FERNANDES DE BRITO	0.0	0.0	0.0	25/12/1993
362	000118045	CHAIANE SILVA DE SOUZA	0.0	0.0	0.0	23/06/1994
363	000107889	CRISTIANE RODRIGUES SOUSA	0.0	0.0	0.0	05/07/1994
364	000110909	ANA RAQUEL CIRIACO DA SILVA FERREIRA	0.0	0.0	0.0	20/09/1994
365	000117249	ANA FLÁVIA MORAES DA SILVA SANTOS	0.0	0.0	0.0	30/10/1994
366	000115749	LEONARDO DA SILVA LIMA	0.0	0.0	0.0	27/02/1995
367	000118540	MARIANA FRAGOSO DA SILVA	0.0	0.0	0.0	08/03/1995
368	000114969	ALINE AGUIAR DE OLIVEIRA	0.0	0.0	0.0	27/04/1995
369	000097904	ÉRICA ARAÚJO DA SILVA	0.0	0.0	0.0	02/05/1995
370	000108580	VALÉRIA FRANÇA SILVA XAVIER BARBOSA	0.0	0.0	0.0	15/07/1995
371	000104020	LUANA OLIVEIRA PEREIRA	0.0	0.0	0.0	18/09/1995
372	000110979	DANIELA MARIA DA SILVA	0.0	0.0	0.0	08/01/1996
373	000105249	RENATA PAULO DOS SANTOS	0.0	0.0	0.0	06/04/1996
374	000110283	JUAN RAPHAEL DE MORAIS SILVA DOS SANTOS	0.0	0.0	0.0	30/08/1996
375	000117477	EWERTON PHILIPPE DE LIMA FERREIRA	0.0	0.0	0.0	31/08/1996
376	000110906	ILAINE SILVA DE OLIVEIRA	0.0	0.0	0.0	15/09/1996
377	000103356	KÁTIA SANTOS PEREIRA DA SILVA	0.0	0.0	0.0	17/09/1996
378	000115645	CARLOS LEANDRO DA SILVA LIMA	0.0	0.0	0.0	25/09/1996
379	000118711	MARIMAR FRAGOSO DA SILVA	0.0	0.0	0.0	01/10/1996
380	000100750	JESSYKA LIMA DE SOUZA SILVA	0.0	0.0	0.0	08/11/1996



381	000118255	LUCAS ANTÔNIO GÓIS DA SILVA	0.0	0.0	0.0	18/03/1997
382	000107346	JESSICA DA SILVA BARBOSA	0.0	0.0	0.0	20/03/1997
383	000114199	JOSÉ NICÁCIO BEZERRA DA SILVA	0.0	0.0	0.0	22/04/1997
384	000100953	NATHALYA SILVA DE LIMA ALMEIDA	0.0	0.0	0.0	11/05/1997
385	000099462	CAMILA OLIVEIRA DE SOUSA	0.0	0.0	0.0	12/05/1997
386	000098158	MARIA CLEIA CIRIACO FERREIRA	0.0	0.0	0.0	16/05/1997
387	000119696	JOYCE PAULA OLIVEIRA DA SILVA	0.0	0.0	0.0	16/05/1997
388	000100758	EVELLYNG SHAIANNY OLIVEIRA DA SILVA	0.0	0.0	0.0	24/05/1997
389	000101104	PEDRO RAFAEL PEREIRA DE ALBUQUERQUE	0.0	0.0	0.0	29/06/1997
390	000106932	BRUNA MAIARA SILVA DE MELO	0.0	0.0	0.0	27/07/1997
391	000112921	JOSIVANIA MOTTA SEQUEIRA	0.0	0.0	0.0	22/08/1997
392	000106058	JAYANA JORDANA DE MACEDO SILVA SANTOS	0.0	0.0	0.0	15/10/1997
393	000104486	KLEVIA CARLIANE CAVALCANTE GOMES	0.0	0.0	0.0	16/12/1997
394	000106266	GABRIELLE INGRID NEVES DA SILVA	0.0	0.0	0.0	19/12/1997
395	000105753	DENISE SANTOS DA SILVA	0.0	0.0	0.0	11/01/1998
396	000106262	RAMILSON SOARES FERRO NETO	0.0	0.0	0.0	17/01/1998
397	000102308	MORGANA LISEUX DOS SANTOS	0.0	0.0	0.0	27/01/1998
398	000098548	RAÍSSA MOREIRA DE CARVALHO	0.0	0.0	0.0	06/03/1998
399	000103133	DEISE CAROLINE FERREIRA SOARES	0.0	0.0	0.0	03/04/1998
400	000117111	VITÓRIA FERRO MATIAS MENEZES	0.0	0.0	0.0	05/07/1998
401	000116422	DENYSSON BRUNO FARIAS DA SILVA	0.0	0.0	0.0	11/08/1998
402	000112660	THOMÁS SANTOS DA SILVA	0.0	0.0	0.0	02/09/1998
403	000107842	MAYARA LOHANNA NEVES BARROS	0.0	0.0	0.0	10/09/1998
404	000102023	ISADORA PEREIRA DUARTE	0.0	0.0	0.0	26/09/1998
405	000101066	LAÍSA TAVARES SILVA	0.0	0.0	0.0	06/11/1998
406	000118542	MARIA EDUARDA MERELES DE MELO	0.0	0.0	0.0	31/12/1998
407	000112428	JOSE BEZERRA DOS SANTOS	0.0	0.0	0.0	21/05/1999
408	000102540	LÍVIA DA SILVA VIEIRA	0.0	0.0	0.0	30/07/1999
409	000117244	GENILSON HENRIQUE DA SILVA	0.0	0.0	0.0	18/08/1999
410	000109220	ANA MARIA DA SILVA BIAL	0.0	0.0	0.0	22/10/1999
411	000116376	IGOR DOS SANTOS VIANA	0.0	0.0	0.0	04/11/1999
412	000103852	VITOR RAFAEL DA SILVA CAVALCANTE	0.0	0.0	0.0	14/11/1999
413	000117218	VITOR MANOEL SOUZA DOS SANTOS	0.0	0.0	0.0	10/02/2000
414	000118057	CARLOS EDUARDO SILVA CAVALCANTE	0.0	0.0	0.0	10/04/2000
415	000106036	JAYNE MORGANA DE MACEDO SILVA	0.0	0.0	0.0	11/04/2000
416	000107964	YASMIN PFIEFER TOMÉ DA SILVA	0.0	0.0	0.0	14/04/2000
417	000118260	LUCAS FRAGOSO DA SILVA	0.0	0.0	0.0	16/04/2000
418	000118331	ALEXIA DA SILVA BARBOSA	0.0	0.0	0.0	30/05/2000
419	000117665	JUCIELE DE FREITAS FERREIRA	0.0	0.0	0.0	21/06/2000
420	000109011	JOSE ROBERTO BEZERRA DOS SANTOS	0.0	0.0	0.0	08/07/2000
421	000116653	JADILSON DA FONSECA SANTOS	0.0	0.0	0.0	25/07/2000
422	000100793	JANBERGSON MONTEIRO DE ARAUJO	0.0	0.0	0.0	07/10/2000
423	000104985	WESLA PEREIRA DO NASCIMENTO	0.0	0.0	0.0	15/10/2000
424	000119027	MAYRA APARECIDA MENEZES BARBOSA	0.0	0.0	0.0	17/10/2000
425	000110755	ADIELSON DA SILVA PINTO	0.0	0.0	0.0	03/11/2000
426	000112002	JEFFERSON BRUNO DA SILVA	0.0	0.0	0.0	01/01/2001
427	000116171	PAULO RICARDO BEZERRA FEITOSA	0.0	0.0	0.0	06/01/2001
428	000113238	LEONARDO EXPEDITO DE SOUZA CARNAÚBA	0.0	0.0	0.0	08/01/2001
429	000116451	MARIA GABRIELA DA SILVA	0.0	0.0	0.0	14/02/2001
430	000110156	EDNES WIGES DO NASCIMENTO MOURA	0.0	0.0	0.0	26/02/2001
431	000101440	LUCAS FERNANDO TORRES DE SOUZA	0.0	0.0	0.0	10/03/2001
432	000111378	LEANDRO BEZERRA DA SILVA	0.0	0.0	0.0	18/04/2001
433	000108730	ERICK FRANÇA SILVA	0.0	0.0	0.0	03/05/2001
434	000114231	RAFAELLA ELEUTERIO FONSECA	0.0	0.0	0.0	18/09/2001
435	000112871	HENRIQUE DOS SANTOS CAVALCANTE	0.0	0.0	0.0	04/10/2001
436	000118660	EDUARDA CAVALCANTE FERRO	0.0	0.0	0.0	30/11/2001
437	000118365	MARIA CRISTINA FRAGOSO DA SILVA	0.0	0.0	0.0	06/12/2001
438	000112077	AMAURI JUNIO NUNES SILVA	0.0	0.0	0.0	19/01/2002
439	000102281	STEPHANIE CAVALCANTE DA SILVA	0.0	0.0	0.0	08/03/2002
440	000113613	VINÍCIUS RODRIGUES CAVALCANTE	0.0	0.0	0.0	24/03/2002
441	000106908	NICOLLAS RENATO BELARMINO DE QUEIROZ	0.0	0.0	0.0	29/09/2002
442	000119629	ARTHUR SILVA DE ALBUQUERQUE	0.0	0.0	0.0	25/10/2002
443	000114613	ARTHUR CÉSAR DA SILVA SOUSA	0.0	0.0	0.0	02/12/2002
444	000112431	LARISSA RAFAELA BEZERRA DOS SANTOS	0.0	0.0	0.0	16/02/2003
445	000115825	SUMAYSA DOS SANTOS MACHADO	0.0	0.0	0.0	02/05/2003
446	000102350	VITÓRIA SILVA DE SOUZA	0.0	0.0	0.0	18/07/2003
447	000120039	EDUARDO ARAÚJO DE BARROS	0.0	0.0	0.0	12/11/2987

**Agente Educacional I - Manutenção de Infraestrutura Escolar**

\* P.T. - Pontuação Total; P.T.F.C. - Pontuação Títulos Formação Complementar; P.T.E. - Pontuação Títulos Experiência.

GERE: 03ª GERE Cidade: QUEBRANGULO						
COL.	INSCRIÇÃO	NOME	P.T.	P.T.F.C.	P.T.E.	NASC
1	000111743	LIDJA MARIA SOARES DA SILVA	10.0	4.0	6.0	16/04/1992
2	000099564	MARIA NUBIA VIEIRA ALVES	8.0	2.0	6.0	29/04/1990
3	000102779	MARCOS CHARLES SILVA DE CASTRO	4.4	2.0	2.4	10/05/1985
4	000104743	KARINA DE ARAÚJO FERREIRA	2.0	2.0	0.0	09/03/1991
5	000114436	SANDRA GOMES DE OLIVEIRA	2.0	0.0	2.0	10/12/1982
6	000100502	MARIA LAÍS DE LIMA SILVA	0.3	0.0	0.3	06/11/1993
7	000113276	SONGIA CARDOSO DE VASCONCELOS	0.0	0.0	0.0	20/09/1989
8	000117463	JOSEFA MAIZA NASCIMENTO SANTOS SILVA	0.0	0.0	0.0	26/07/1993
9	000111679	MARIA DAS GRAÇAS GOMES DA SILVA	0.0	0.0	0.0	07/04/1994
10	000117866	JAILMA VIEIRA DA SILVA	0.0	0.0	0.0	28/06/1994
11	000117253	DIEGO PEREIRA DA SILVA	0.0	0.0	0.0	04/09/1994
12	000100273	FABRÍCIO BRAZ DA SILVA	0.0	0.0	0.0	27/12/1996
13	000098413	MELANI DE MELO SILVA	0.0	0.0	0.0	02/10/1999
14	000116080	JOSÉ MARCO VALENTIM DOS SANTOS JÚNIOR	0.0	0.0	0.0	14/01/2000
15	000100171	VALDILENE TAVARES GOMES	0.0	0.0	0.0	07/06/2000

**Agente Educacional I - Manutenção de Infraestrutura Escolar**

\* P.T. - Pontuação Total; P.T.F.C. - Pontuação Títulos Formação Complementar; P.T.E. - Pontuação Títulos Experiência.

GERE: 03ª GERE Cidade: TANQUE D'ARCA						
COL.	INSCRIÇÃO	NOME	P.T.	P.T.F.C.	P.T.E.	NASC
1	000106938	DJANIRA SILVA DOS SANTOS	10.0	4.0	6.0	25/09/1978
2	000112952	MARIA ERIVÂNIA BISPO	7.5	2.0	5.5	16/01/1983
3	000117896	KATIANE MARIA DA SILVA	6.4	4.0	2.4	01/01/1995
4	000111172	ELIOENAI GREM DOS SANTOS	4.0	4.0	0.0	30/01/1992
5	000103425	VALÉRIA SOUZA SANTOS	4.0	4.0	0.0	02/06/2000
6	000119829	ÍTALO LUAN SILVA DOS SANTOS	2.3	2.0	0.3	15/05/2021
7	000119243	NOECI LUCIO DA SILVA ARAUJO	2.0	2.0	0.0	16/11/1979
8	000101361	MARIA ALYNE FREIRE DOS SANTOS	2.0	2.0	0.0	21/05/1994
9	000109146	MACALANE MARIADA SILVA	0.0	0.0	0.0	20/11/1985
10	000100536	KLEBERSON DO SANTOS	0.0	0.0	0.0	21/02/1988
11	000113897	VAGNA NASCIMENTO DA SILVA	0.0	0.0	0.0	27/06/1988
12	000110728	ANA CLÁUDIA DOS SANTOS	0.0	0.0	0.0	30/04/1989
13	000107237	LUANA PRISCILA DOS SANTOS LIMA	0.0	0.0	0.0	26/05/1992
14	000105030	GENILSON MACIEL DA SILVA LIMA	0.0	0.0	0.0	16/07/1993
15	000098166	NATANAEL DOS SANTOS OLIVEIRA	0.0	0.0	0.0	14/10/1993
16	000098347	JOSÉ EVILÁSIO DA SILVA	0.0	0.0	0.0	07/04/1997

**Agente Educacional I - Manutenção de Infraestrutura Escolar**

\* P.T. - Pontuação Total; P.T.F.C. - Pontuação Títulos Formação Complementar; P.T.E. - Pontuação Títulos Experiência.

GERE: 04ª GERE Cidade: ATALAIA						
COL.	INSCRIÇÃO	NOME	P.T.	P.T.F.C.	P.T.E.	NASC
1	000104930	JOSÉ SÉRGIO DOS SANTOS SILVA	8.0	2.0	6.0	07/01/1986
2	000120067	MARQUIRAFARA MARIA DA SILVA	2.7	0.0	2.7	23/09/1962
3	000119448	ANTONIO EDUARDO BARBOSA DA SILVA	2.6	0.0	2.6	26/03/1991
4	000103997	JOSÉ LAURENTINO DA SILVA NETO	0.0	0.0	0.0	01/11/1979
5	000107768	IRIS DE PAULA TEIXEIRA DOS SANTOS	0.0	0.0	0.0	02/12/1980
6	000103971	RAFAEL MACARIO DA SILVA	0.0	0.0	0.0	22/05/1983
7	000110959	FERNANDO MICHEL SANTOS	0.0	0.0	0.0	05/11/1989
8	000113224	ROBERTA KELLY CAVALCANTE BRANDÃO GOMES	0.0	0.0	0.0	25/08/1991
9	000119044	JESSICKA CORREIA DE LIMA AMORIM	0.0	0.0	0.0	18/01/1992
10	000110787	ALISSON JANUARIO DA SILVA DIAS	0.0	0.0	0.0	11/11/1994
11	000102853	ANDREZA MORGANNA AVELINO DOS SANTOS	0.0	0.0	0.0	05/12/1995
12	000108796	MAYSSE GABRIELE DA SILVA	0.0	0.0	0.0	24/01/1998
13	000105328	JÉSSICA BIANCA DA SILVA	0.0	0.0	0.0	19/09/1998
14	000119608	JOÃO FELIPE MOREIRA NOVAIS	0.0	0.0	0.0	25/11/2000
15	000104223	THALICIA VICTORIA FREIRE BARBOSA DE LIMA	0.0	0.0	0.0	24/03/2003

**Agente Educacional I - Manutenção de Infraestrutura Escolar**

\* P.T. - Pontuação Total; P.T.F.C. - Pontuação Títulos Formação Complementar; P.T.E. - Pontuação Títulos Experiência.

GERE: 04ª GERE Cidade: CAJUEIRO						
COL.	INSCRIÇÃO	NOME	P.T.	P.T.F.C.	P.T.E.	NASC
1	000100978	ADILSON CAMILO LINS	7.6	4.0	3.6	28/11/1977
2	000106448	SANDRA MARIA DO NASCIMENTO	7.6	2.0	5.6	06/05/1985
3	000098619	JOSINEIDE NASCIMENTO DA SILVA	6.6	4.0	2.6	03/10/1991
4	000098429	FÁBIO BEZERRA DA SILVA	6.4	4.0	2.4	15/11/1976
5	000099842	JOSE ALVES DOS SANTOS NETO	5.2	4.0	1.2	18/05/1990
6	000106748	DANIELLE TAVARES DE ALMEIDA	5.0	2.0	3.0	03/09/1988
7	000113048	MARIA LUCIANA SANTOS ALVES	4.8	0.0	4.8	23/06/1978
8	000100360	EDMILSON DOS SANTOS	4.7	2.0	2.7	11/07/1990
9	000109932	PEDRO FELIPE BARBOSA FERREIRA	3.0	0.0	3.0	20/09/1998
10	000113598	JOSÉ WILSON MARTINS DA SILVA	2.0	2.0	0.0	24/05/1980
11	000119094	IGOR DA SILVA SANTOS	2.0	2.0	0.0	10/12/1989
12	000107607	JACKSON DA SILVA	2.0	2.0	0.0	16/12/1992
13	000115607	ALEX DA SILVA VIEIRA	1.8	0.0	1.8	25/06/1983
14	000110411	LINDINALVA DA SILVA	1.2	0.0	1.2	29/01/1970
15	000118853	ANDREA GOMES MARINHO	0.0	0.0	0.0	21/03/1981
16	000105378	ROSÂNGELA PAULINO DA SILVA	0.0	0.0	0.0	12/08/1983
17	000105112	GENY VIEIRA DA SILVA	0.0	0.0	0.0	12/07/1988
18	000110399	MARIANE JACINTO DE OLIVEIRA SILVA	0.0	0.0	0.0	16/05/1990
19	000118767	LAERCIO FERREIRA DA SILVA	0.0	0.0	0.0	14/04/1993
20	000101608	ROSENILDO DA SILVA	0.0	0.0	0.0	21/07/1993
21	000106357	JOSÉ EWERTON FERREIRA DOS SANTOS	0.0	0.0	0.0	21/09/1995
22	000098938	JERIVALDO NASCIMENTO DA SILVA	0.0	0.0	0.0	12/02/1998
23	000098890	JONATHAN DOS SANTOS VALERIANO	0.0	0.0	0.0	29/04/2000

## Agente Educacional I - Manutenção de Infraestrutura Escolar

\* P.T. - Pontuação Total; P.T.F.C. - Pontuação Títulos Formação Complementar; P.T.E. - Pontuação Títulos Experiência.

COL.	INSCRIÇÃO	NOME	P.T.	P.T.F.C.	P.T.E.	NASC
1	000115260	JEFFERSON DA SILVA SANTOS	9.3	4.0	5.3	12/07/1989
2	000106714	ANDREIA CARLA TRAJANO	7.6	4.0	3.6	21/05/1976
3	000104598	SUZANA MARIA DOS SANTOS SILVA	7.4	4.0	3.4	07/04/1986
4	000113062	ROSINEIDE DA SILVA MENDONÇA	6.4	4.0	2.4	13/02/1975
5	000111804	LENILDA TEIXEIRA DOS SANTOS SILVA	6.4	4.0	2.4	02/08/1982
6	000116475	ROSY MARY MACIEL COIMBRA	6.0	0.0	6.0	14/04/1975
7	000113724	ANA FERNANDA COSTA CABRAL	6.0	0.0	6.0	13/06/1985
8	000108836	LUCIVANIA SANTOS ALVES	6.0	0.0	6.0	07/05/1986
9	000098307	MARIA RAIANELLY BORGES LOPES	6.0	0.0	6.0	11/03/1996
10	000117590	MARIA HELENA ALVES DA SILVA	5.0	0.0	5.0	24/07/1993
11	000108851	OKSANA BORGES DA SILVA	4.7	0.0	4.7	01/04/1987
12	000110856	MICHELE CRISTINA MEIRELES DE LIMA	4.4	4.0	0.4	03/09/1985
13	000114218	ROMANA DE MELO AMORIM SOUSA	3.6	0.0	3.6	07/02/1979
14	000115879	JOSE MARCOS VIEIRA LIMA	3.2	2.0	1.2	19/06/1964
15	000112476	LUCINEDES LIMA DOS SANTOS	2.4	0.0	2.4	03/10/1982
16	000118800	LIDIANE DA SILVA SANTOS	2.4	0.0	2.4	07/01/1985
17	000113403	KLECYO FELIPE SANTOS OLIVEIRA	2.3	2.0	0.3	29/07/1997
18	000116921	MICHEL CAVALCANTE VANDERLEI	2.0	2.0	0.0	28/03/1989
19	000111724	ERICA PEREIRA PITA DA SILVA	2.0	2.0	0.0	19/08/1991
20	000106943	ARIELA VALKIRYA DE LIMA SEVERIANO	2.0	2.0	0.0	23/09/1998
21	000116290	NATHALY GABRIELLE DOS SANTOS MELO	1.8	0.0	1.8	26/12/2000
22	000100505	MARIA CLAUDILENE BERTULINO DOS SANTOS	1.2	0.0	1.2	07/05/1973
23	000110458	SHYRLEI ALVES BATISTA	1.2	0.0	1.2	21/10/1980
24	000115991	EDNEIDE DA SILVA	1.2	0.0	1.2	09/06/1989
25	000106180	EDUARDO CORREIA DA SILVA	1.1	0.0	1.1	14/08/2000
26	000117566	ALDINEIA TAVARES DA SILVA	0.4	0.0	0.4	10/03/1991
27	000105214	JOSE MARINHO NETO	0.3	0.0	0.3	09/04/1998
28	000111403	JOSE PETRUCIO DA SILVA MELO	0.0	0.0	0.0	22/05/1972
29	000111830	IVANILDA DA SILVA SANTOS	0.0	0.0	0.0	29/06/1978
30	000117015	EDJARDES CARDOSO FERREIRA	0.0	0.0	0.0	27/03/1980
31	000116958	MARIA BENEDITA MATIAS DOS SANTOS	0.0	0.0	0.0	27/03/1981
32	000113130	SILVANIA DA SILVA LAURENTINO	0.0	0.0	0.0	30/04/1981
33	000098302	MARCIA FERREIRA	0.0	0.0	0.0	17/06/1981
34	000112028	RÔMULO RIBEIRO DA SILVA	0.0	0.0	0.0	11/05/1982
35	000116456	DANIEL DA SILVA BENVINDO	0.0	0.0	0.0	06/09/1983
36	000112802	ERIVANIA DA SILVA SANTOS	0.0	0.0	0.0	11/09/1985
37	000112598	TALIELLE NAZÁRIO BATISTA	0.0	0.0	0.0	16/01/1986
38	000098836	VANIELLE PEREIRA SANTOS DA SILVA	0.0	0.0	0.0	30/04/1986
39	000101463	DANIEL DE BARROS SANTOS	0.0	0.0	0.0	06/07/1986
40	000098776	ERLANDA FERREIRA	0.0	0.0	0.0	25/09/1986
41	000111644	ELIEDE KALINE DA SILVA	0.0	0.0	0.0	06/07/1987
42	000107621	CLAUDENIA DE ALMEIDA CAVALCANTE	0.0	0.0	0.0	19/08/1987
43	000100170	JOSE GOMES FILHO	0.0	0.0	0.0	16/01/1988
44	000112724	RAUL DE MELO AMORIM	0.0	0.0	0.0	27/10/1989
45	000108245	ELLINE JULIETE DA CONCEIÇÃO	0.0	0.0	0.0	28/08/1990
46	000120182	CRISTIANO JOSÉ DA SILVA	0.0	0.0	0.0	15/07/1991
47	000100433	MARIA TAISE DA SILVA	0.0	0.0	0.0	09/09/1991
48	000108817	JÉSSICA OLIVEIRA GOMES	0.0	0.0	0.0	06/04/1992
49	000100090	JONATHAN RODRIGO ALVES BARROS	0.0	0.0	0.0	17/04/1992
50	000107725	JOELSON CAVALCANTE DA SILVA	0.0	0.0	0.0	14/03/1995
51	000114706	MARIA SHARLENE FERREIRA CAVALCANTE	0.0	0.0	0.0	10/11/2000
52	000106247	EDUARDO TAVARES AMORIM	0.0	0.0	0.0	23/01/2001
53	000098898	MARIA JAMILE FERREIRA DE OLIVEIRA	0.0	0.0	0.0	10/09/2001

## Agente Educacional I - Manutenção de Infraestrutura Escolar

\* P.T. - Pontuação Total; P.T.F.C. - Pontuação Títulos Formação Complementar; P.T.E. - Pontuação Títulos Experiência.

COL.	INSCRIÇÃO	NOME	P.T.	P.T.F.C.	P.T.E.	NASC
1	000105766	LUCIENE DE LIMA NUNES	4.8	0.0	4.8	05/02/1983
2	000115526	ALEX RODRIGUES NETO	4.8	0.0	4.8	24/03/1995
3	000111789	JOÃO KENNEDES ALBUQUERQUE CLEMENTE	4.0	4.0	0.0	27/04/2003
4	000104581	MARIA JOSIANE LIMA DE VASCONCELOS	2.7	0.0	2.7	24/10/1980
5	000104387	RITA DE CASSIA CORREIA DA SILVA	2.0	2.0	0.0	10/11/1981
6	000104530	JOYCE KELLY ALBUQUERQUE CANUTO	2.0	2.0	0.0	01/02/2002
7	000108800	JOSE CICERO CARDOSO DUARTE	0.9	0.0	0.9	13/02/1986
8	000105830	LAUDICEIA TENORIO CAVALCANTE	0.0	0.0	0.0	12/11/1978
9	000107628	EDLAURA CUPERTINO DE SOUZA	0.0	0.0	0.0	10/08/1979
10	000107140	JOSEFA PEDRO DOS SANTOS	0.0	0.0	0.0	10/07/1981
11	000117191	MIZAEAL CAVALCANTE VANDERLEY	0.0	0.0	0.0	01/01/1984
12	000117829	JOSÉ AFRÂNIO TENÓRIO FLORENTINO	0.0	0.0	0.0	13/07/1985
13	000106919	JANIELMA DE ARAUJO	0.0	0.0	0.0	02/07/1995
14	000114919	VICTOR MATHEUS DA SILVA FERREIRA	0.0	0.0	0.0	01/11/2000
15	000104519	LEANDRA DA CONCEIÇÃO MACENA	0.0	0.0	0.0	09/06/2002
16	000116201	LUAN EWERTON DA SILVA SOARES	0.0	0.0	0.0	19/04/2003
17	000116271	PAULO JOSÉ TENÓRIO ALMEIDA	0.0	0.0	0.0	20/07/2011

**Agente Educacional I - Manutenção de Infraestrutura Escolar**

\* P.T. - Pontuação Total; P.T.F.C. - Pontuação Títulos Formação Complementar; P.T.E. - Pontuação Títulos Experiência.

GERE: 04ª GERE Cidade: MAR VERMELHO						
COL.	INSCRIÇÃO	NOME	P.T.	P.T.F.C.	P.T.E.	NASC
1	000116306	PAULIENNE ARAUJO DE OLIVEIRA ROCHA	7.9	4.0	3.9	01/06/1984
2	000116855	JOSEFA TAVARES DA SILVA	6.0	0.0	6.0	10/05/1979
3	000116365	JOSEFA PATRICIA DE OLIVEIRA FERREIRA	4.3	4.0	0.3	30/12/1975
4	000106544	FRANKLLYN FRANCA LOPES	4.0	4.0	0.0	24/12/2000
5	000104379	JOSÉ FLÁVIO SOARES BARROS JUNIOR	1.2	0.0	1.2	11/04/2002
6	000116650	LUCIANO ALVES SOARES SANTANA	0.2	0.0	0.2	01/06/1991
7	000107459	AILTON BOMFIM DE OLIVEIRA	0.0	0.0	0.0	21/02/1979
8	000100034	VERIDIANA CARLA CAVALCANTE BARBOSA	0.0	0.0	0.0	30/08/1987
9	000119772	JOSE FLAVIO OSMAN DA SILVA	0.0	0.0	0.0	25/04/1990
10	000106959	TAMIRYS LIMA DA SILVA	0.0	0.0	0.0	06/08/1991
11	000100259	JEFFERSON CORREIA DE ANDRADE	0.0	0.0	0.0	22/09/1991
12	000119354	MARTA LÚCIO DA SILVA	0.0	0.0	0.0	09/05/1993
13	000108098	LIDIANE RODRIGUES DOS SANTOS	0.0	0.0	0.0	05/04/1994
14	000105598	SAULO EMANUEL CAVALCANTE COUTINHO	0.0	0.0	0.0	02/08/1994
15	000113230	THIAGO FERREIRA DOS SANTOS	0.0	0.0	0.0	04/08/1998
16	000104782	THARCISO JOSÉ DOS SANTOS	0.0	0.0	0.0	19/12/2000

**Agente Educacional I - Manutenção de Infraestrutura Escolar**

\* P.T. - Pontuação Total; P.T.F.C. - Pontuação Títulos Formação Complementar; P.T.E. - Pontuação Títulos Experiência.

GERE: 04ª GERE Cidade: PAULO JACINTO						
COL.	INSCRIÇÃO	NOME	P.T.	P.T.F.C.	P.T.E.	NASC
1	000105085	CLEVISSON GOMES DOS SANTOS LIMA	10.0	4.0	6.0	17/11/1988
2	000113454	VALTER FIRMINO LINS	6.8	4.0	2.8	22/05/1993
3	000114950	ANA PAULA FERREIRA DO NASCIMENTO	6.2	2.0	4.2	04/01/1988
4	000117466	JULIANN BARBOSA VEIGA	4.6	4.0	0.6	25/08/1992
5	000119963	JOSÉ CÍCERO DA SILVA	4.3	4.0	0.3	26/03/1993
6	000105584	MARIA LIMA DE OLIVEIRA	4.0	4.0	0.0	25/09/1990
7	000105611	EWERTON GABRIEL DE SOUZA SILVA	4.0	4.0	0.0	01/08/1997
8	000108557	VICENTE SATURNINO DA SILVA	2.8	2.0	0.8	01/04/1971
9	000109818	NADEJE RODRIGUES DA SILVA	2.5	2.0	0.5	04/10/1983
10	000111431	MIKAEL DE ARAUJO SILVA	2.2	0.0	2.2	28/04/1999
11	000110436	DAYANA RODRIGUES DA SILVA	2.0	2.0	0.0	22/09/1990
12	000114504	JEFFERSON DIEGO XAVIER DA SILVA	2.0	2.0	0.0	16/01/2001
13	000105991	DAIANE LIMA DE OLIVEIRA	1.0	0.0	1.0	24/08/1992
14	000117242	EDNELSON FERREIRA DE ARAÚJO	0.6	0.0	0.6	25/11/1984
15	000110091	MONICA RODRIGUES DA SILVA	0.6	0.0	0.6	10/01/1987
16	000118748	JAIZE BEZERRA DA SILVA	0.0	0.0	0.0	28/10/1979
17	000101612	VÂNIA DA SILVA ALEXANDRE	0.0	0.0	0.0	14/10/1980
18	000114773	ROSENILDA SIMÃO PINTO	0.0	0.0	0.0	05/05/1985
19	000101010	MARCIO VICENTE DA SILVA	0.0	0.0	0.0	10/03/1986
20	000119570	ALESSANDRA TENÓRIO ALVES	0.0	0.0	0.0	19/09/1986
21	000118945	RODRIGO ALVES DE OLIVEIRA	0.0	0.0	0.0	30/10/1986
22	000103480	MARIA LAURENTINO FERRO	0.0	0.0	0.0	07/11/1987
23	000107232	JOELMA BARBOSA DA SILVA	0.0	0.0	0.0	18/10/1990
24	000111785	ANA RUTH DA SILVA	0.0	0.0	0.0	01/01/1996
25	000106471	JAILSON SOARES DA SILVA	0.0	0.0	0.0	24/05/1997
26	000105979	MICHELLE DE OLIVEIRA SILVA	0.0	0.0	0.0	20/10/2000
27	000110617	CARLOS DANIEL DA SILVA RIBEIRO	0.0	0.0	0.0	24/01/2001

**Agente Educacional I - Manutenção de Infraestrutura Escolar**

\* P.T. - Pontuação Total; P.T.F.C. - Pontuação Títulos Formação Complementar; P.T.E. - Pontuação Títulos Experiência.

GERE: 04ª GERE Cidade: PINDOBA						
COL.	INSCRIÇÃO	NOME	P.T.	P.T.F.C.	P.T.E.	NASC
1	000113667	MARIA LUCIA DA SILVA	6.0	0.0	6.0	16/07/1967
2	000113818	LUCINEIDE MARIA DA SILVA SANTOS	6.0	0.0	6.0	30/04/1982
3	000119994	MARIA EDNA DA SILVA	3.4	2.0	1.4	24/08/2000
4	000100734	EVERTHON MATIAS OLIVEIRA	2.4	0.0	2.4	26/04/1999
5	000109900	JOSEFA JANAINA SEVERINO SANTOS	2.0	2.0	0.0	27/12/1988
6	000107158	JOSEFA APARECIDA DA SILVA	0.6	0.0	0.6	15/01/1990
7	000097903	MARIA APARECIDA CAMILO DOS SANTOS	0.0	0.0	0.0	04/06/1981



## Agente Educacional I - Manutenção de Infraestrutura Escolar

\* P.T. - Pontuação Total; P.T.F.C. - Pontuação Títulos Formação Complementar; P.T.E. - Pontuação Títulos Experiência.

GERE: 04ª GERE Cidade: VIÇOSA						
COL.	INSCRIÇÃO	NOME	P.T.	P.T.F.C.	P.T.E.	NASC
1	000100066	MANOEL VICENTE CAETANO	10.0	4.0	6.0	22/06/1966
2	000102280	LENILDA RAFAEL BRANDÃO	10.0	4.0	6.0	28/04/1972
3	000102178	MARCELO SOARES DA SILVA	8.8	4.0	4.8	24/09/1986
4	000103287	JOSUÉ GOMES DA SILVA	8.0	2.0	6.0	02/01/1988
5	000117149	JOSÉ FABIO MONTEIRO CORREIA	6.8	2.0	4.8	12/11/1973
6	000109427	MARIA GEANE GOMES DE SOUZA	6.8	2.0	4.8	30/07/1982
7	000118904	FLAVIANA DA SILVA VIEIRA	6.0	4.0	2.0	14/06/1983
8	000118239	JOSEFA ELIANE DA SILVA	6.0	4.0	2.0	15/10/1985
9	000118125	MIRIAM DE OLIVEIRA LIMA	6.0	4.0	2.0	19/09/2000
10	000107465	MARIA QUITÉRIA SEMIÃO CALHEIROS	6.0	0.0	6.0	02/04/1964
11	000110090	MARIA JOSE DA SILVA ALMEIDA	6.0	0.0	6.0	22/10/1972
12	000108438	SANDRA DE LIMA	6.0	0.0	6.0	09/07/1976
13	000115159	JOSÉ NILTON DANTAS DA SILVA	6.0	0.0	6.0	24/02/1983
14	000112656	MARIA MARCILENE DA SILVA	6.0	0.0	6.0	22/05/1984
15	000101677	WIVIANE FERREIRA DOS SANTOS SOARES	6.0	0.0	6.0	23/08/1988
16	000115340	ANA MARIA FERREIRA DO NASCIMENTO	5.5	4.0	1.5	04/02/1989
17	000098531	RAYANNE KELLY GOMES DA SILVA	5.4	0.0	5.4	07/12/1995
18	000109087	ROBERT GOMES DA SILVA	5.4	0.0	5.4	06/06/2003
19	000112191	JOÃO VICENTE DA COSTA FILHO	5.1	4.0	1.1	14/09/1959
20	000115069	MARIA DA CONCEIÇÃO ARGEMIRO MARTINS	4.8	4.0	0.8	06/06/1975
21	000098393	LIS DANIELLE GOMES FERREIRA	4.5	4.0	0.5	18/02/1986
22	000115020	ANIELLY RAYANNE MARTINS DA SILVA	4.5	4.0	0.5	24/01/1999
23	000101229	MAXUEL DA SILVA BOMFIM	4.4	2.0	2.4	02/08/1994
24	000109575	LUANA MOREIRA GOMES	4.2	0.0	4.2	28/06/1993
25	000112404	ÁVILA MISLLANY DA SILVA	4.1	4.0	0.1	26/11/2000
26	000099122	ROSINALDO LUIZ DE ALMEIDA	4.0	4.0	0.0	08/10/1972
27	000103747	SANDRA DOS SANTOS DA SILVA MACENA	4.0	4.0	0.0	01/08/1978
28	000112816	MARIA RITA DE CASSIA GOMES DA SILVA	4.0	4.0	0.0	15/04/1980
29	000108839	ROBSON SABINO DA SILVA	4.0	4.0	0.0	30/01/1985
30	000112036	LUCINEIA DA CONCEIÇÃO DA SILVA LIMA	4.0	4.0	0.0	28/03/1990
31	000106476	RAFAEL DOS SANTOS DE OLIVEIRA	4.0	4.0	0.0	06/02/1996
32	000107306	MARIA JOSÉ TEIXEIRA DA SILVA	4.0	4.0	0.0	16/08/1997
33	000119280	ANGÉLICA RAMONNY BARROS CONCEIÇÃO DA SILVA	4.0	4.0	0.0	23/03/1998
34	000112896	PEDRO HENRIQUE DA SILVA SANTOS	4.0	4.0	0.0	26/06/1998
35	000100218	VERONICA DE OLIVEIRA FERREIRA	4.0	0.0	4.0	25/06/1980
36	000100288	MARIA CLAUDEANE DA SILVA COSTA	4.0	0.0	4.0	08/07/1981
37	000104488	DANIELA LIMA DE OLIVEIRA	3.7	2.0	1.7	26/08/1995
38	000101370	JULIANA FERNANDES DOS SANTOS	3.6	0.0	3.6	12/09/1983
39	000117340	FÁBIO FELIPE SILVA CORREIA	3.2	2.0	1.2	19/06/2000
40	000105957	ADRIANA PEREIRA DE FREITAS	3.0	2.0	1.0	21/02/1986
41	000112192	JOSIALDO FERREIRA RAMALHO	2.9	0.0	2.9	20/10/1987
42	000110977	MARIA DO SOCORRO LOURENÇO AMORIM	2.6	2.0	0.6	05/05/1974
43	000114612	LILIELMA MATIAS DA SILVA	2.5	0.0	2.5	26/09/1981
44	000104900	FRANCISCA RODRIGUES DA SILVA MARTINS	2.4	0.0	2.4	22/03/1971
45	000112670	LUCIENE MARIA DO NASCIMENTO	2.4	0.0	2.4	17/04/1977
46	000103268	MARIA DE FÁTIMA MACÁRIO DA SILVA	2.4	0.0	2.4	12/04/1980
47	000116916	JOSEFA LEONARDO DOS SANTOS ARAUJO	2.4	0.0	2.4	27/07/1980
48	000111125	ADELMO PAES DE OLIVEIRA	2.4	0.0	2.4	20/11/1980
49	000113670	RONALD JOSÉ DOS SANTOS ALVES	2.4	0.0	2.4	09/11/1987
50	000104376	LYDIA FRANCINE FERREIRA BEZERRA	2.4	0.0	2.4	16/03/1994
51	000099463	MARIANO SOARES DA SILVA	2.3	2.0	0.3	10/05/1990
52	000115233	ANA KELLY RYANNE MARTINS DA SILVA	2.3	2.0	0.3	04/07/2001
53	000101331	MANOEL MESSIAS GERÔNIMO DA SILVA VASCONCELOS	2.3	0.0	2.3	27/08/1991
54	000115225	VIVIANE RODRIGUES DA SILVA	2.0	2.0	0.0	26/08/1981
55	000098349	MARCIANO DA SILVA MOREIRA	2.0	2.0	0.0	28/09/1981
56	000109772	GEOVANY GRACINDO DE OLIVEIRA	2.0	2.0	0.0	10/04/1984
57	000100097	MARIANA GOMES DA SILVA MARQUES	2.0	2.0	0.0	07/05/1986
58	000110580	MACICLEIDE BRANDÃO DOS SANTOS	2.0	2.0	0.0	20/06/1986
59	000098481	ROSENILDA DE ARAÚJO LIMA	2.0	2.0	0.0	14/11/1986
60	000101752	LINERK HOLANDA DE MELO	2.0	2.0	0.0	05/12/1993
61	000111310	ELTON LIMA LOURENÇO	2.0	2.0	0.0	29/09/1994
62	000111283	FERNANDA CASSIANO DA SILVA	2.0	2.0	0.0	25/11/1994
63	000111816	AMANDA LOURENÇO CALDAS DA SILVA	2.0	2.0	0.0	05/11/1996
64	000105938	MARIA DA CONCEIÇÃO BRANDÃO RODRIGUES	2.0	2.0	0.0	13/01/1997
65	000115940	ANA LAÍSA DE LIMA ROCHA	2.0	2.0	0.0	09/06/1998
66	000101201	LAVINYA MARABA MATA	2.0	2.0	0.0	01/05/2000
67	000099187	AUGUSTO FERREIRA DOS SANTOS NETO	2.0	2.0	0.0	07/06/2000
68	000104371	GILBERTO COSMO DA SILVA JUNIOR	2.0	2.0	0.0	04/07/2000
69	000108125	MARLON BRANDÃO DOS SANTOS	2.0	2.0	0.0	06/06/2001
70	000114057	JÉSSICA CONCEIÇÃO SILVA	2.0	2.0	0.0	17/11/2001
71	000104105	FRANSUELITON DA SILVA SANTOS	2.0	2.0	0.0	05/05/2002
72	000119263	RAYANE DA SILVA MELO	2.0	2.0	0.0	15/07/2002

73	000119256	MARIA CICERA BARROS	1.6	0.0	1.6	23/05/1979
74	000102497	ELIZABETH VIEIRA DOS SANTOS	1.3	0.0	1.3	07/07/1982
75	000113340	ELITANIA DO NASCIMENTO SILVA GERÔNIMO	1.3	0.0	1.3	28/05/1991
76	000106358	MARIA FRANCIENE DA SILVA TERTO	1.2	0.0	1.2	03/11/1991
77	000107467	PAULO DA SILVA SAMPAIO	1.2	0.0	1.2	29/09/1992
78	000118182	MARIA DA CONCEIÇÃO ALVES DE LIMA	0.8	0.0	0.8	08/12/1971
79	000102793	SIDNEI HONORATO DA SILVA JUNIOR	0.8	0.0	0.8	12/03/1999
80	000118360	KALIANE DE OLIVEIRA LIMA	0.5	0.0	0.5	03/10/1983
81	000102437	LUCAS TAVARES DA SILVA	0.5	0.0	0.5	14/05/2000
82	000117220	IÉDA FERREIRA DA SILVA	0.3	0.0	0.3	11/06/1972
83	000105433	MACLÍCIA MARIA DE ALMEIDA SILVA	0.3	0.0	0.3	12/03/1992
84	000098694	WERIKS NETO DA SILVA	0.2	0.0	0.2	23/10/2001
85	000114163	MARIA DO SOCORRO RODRIGUES DOS SANTOS	0.0	0.0	0.0	03/10/1967
86	000106106	LEURENE JORGE DE MELO	0.0	0.0	0.0	17/05/1969
87	000119505	IVANILDO VITAL DOS SANTOS	0.0	0.0	0.0	13/10/1970
88	000116069	MARIA BETANIA TENORIO DA SILVA	0.0	0.0	0.0	13/10/1970
89	000111260	ANTÔNIO LIMA DE MELO	0.0	0.0	0.0	14/02/1973
90	000111905	JULIANA LINO BEZERRA DA SILVA	0.0	0.0	0.0	20/07/1978
91	000109760	CLAUDINEIA TEOTONIO DA SILVA	0.0	0.0	0.0	24/02/1979
92	000113696	JOSE ALDO DE VASCONCELOS	0.0	0.0	0.0	16/07/1979
93	000106194	ELISANGELA CAJUEIRO DA SILVA	0.0	0.0	0.0	08/09/1979
94	000112416	JONIAS FREITAS DA SILVA	0.0	0.0	0.0	23/05/1981
95	000102271	MARIA APARECIDA DA SILVA	0.0	0.0	0.0	09/01/1982
96	000103076	SILVANA CASSIANO DA T	0.0	0.0	0.0	09/04/1982
97	000098060	ROSEANE DA SILVA	0.0	0.0	0.0	10/08/1982
98	000118702	EDIVANA DE LIMA	0.0	0.0	0.0	03/12/1983
99	000119245	LEANDRO VALERIANO DA SILVA	0.0	0.0	0.0	30/01/1984
100	000103670	LARA KATALYNE DA SILVA BOMFIM	0.0	0.0	0.0	03/03/1984
101	000107209	LUCIENE VIEIRA DA SILVA	0.0	0.0	0.0	13/08/1985
102	000105662	MÔNICA MARTINS DA SILVA	0.0	0.0	0.0	04/11/1985
103	000113774	MARIA MARCIANA DANTAS DA SILVA GOMES	0.0	0.0	0.0	09/12/1985
104	000112523	JOSEANE PEREIRA DA CRUZ	0.0	0.0	0.0	26/02/1986
105	000100118	ANA MARIA LOPES DE MACENA	0.0	0.0	0.0	26/02/1986
106	000101072	TIAGO GAMA DO NASCIMENTO	0.0	0.0	0.0	24/04/1986
107	000114641	MARIA FABIANA DA SILVA	0.0	0.0	0.0	25/11/1986
108	000099421	MARILEIDE DA SILVA LIMA	0.0	0.0	0.0	03/12/1986
109	000108510	JOÃO ILTON SILVA	0.0	0.0	0.0	22/05/1987
110	000108444	ADRIANA FEITOSA DA CONCEIÇÃO SANTOS	0.0	0.0	0.0	27/05/1987
111	000119305	IOLANDA MARIA FERREIRA CARNEIRO VALERIANO	0.0	0.0	0.0	24/02/1988
112	000117877	PATRICIA DA SILVA	0.0	0.0	0.0	28/03/1988
113	000107926	NIVALDO CARNEIRO DA SILVA JUNIOR	0.0	0.0	0.0	23/04/1988
114	000101348	MAGNO LIMA DOS SANTOS	0.0	0.0	0.0	09/05/1988
115	000116637	IZAELLA PEREIRA DOS SANTOS FERREIRA	0.0	0.0	0.0	02/09/1988
116	000112951	EVANIZE FERREIRA DA SILVA ALVES	0.0	0.0	0.0	01/01/1989
117	000109008	SIDNEY DE AMORIM SILVA	0.0	0.0	0.0	12/03/1989
118	000110556	JOSIAS GOMES DA SILVA	0.0	0.0	0.0	18/07/1989
119	000104450	JOAO PAULO SAMPAIO VASCONCELOS GOES	0.0	0.0	0.0	08/07/1990
120	000108649	LUCIANA VIEIRA DA SILVA	0.0	0.0	0.0	18/07/1990
121	000110795	MARIA JANEIDÉ PAULINO TEIXEIRA	0.0	0.0	0.0	11/08/1990
122	000109127	JANDERSON PEREIRA DA SILVA	0.0	0.0	0.0	29/08/1990
123	000100052	HUGO BESERRA VIEIRA	0.0	0.0	0.0	14/02/1991
124	000113502	ELIZABETH SAMARA QUEIROZ MAGALHÃES	0.0	0.0	0.0	20/08/1991
125	000102516	ALINE RODRIGUES DE SOUZA	0.0	0.0	0.0	24/10/1991
126	000108731	ANA MARIA RODRIGUES GONÇALVES	0.0	0.0	0.0	21/02/1992
127	000105292	JANDERSON DE LIMA SILVA	0.0	0.0	0.0	27/02/1992
128	000100383	NAYARA SEVERO FERREIRA	0.0	0.0	0.0	05/04/1992
129	000105540	JADSON RAÍ DE OLIVEIRA FERREIRA	0.0	0.0	0.0	02/01/1993
130	000118761	YOLANDA LOURENÇO DA SILVA	0.0	0.0	0.0	04/06/1993
131	000108736	FABIA RAFAELA ALVES DA SILVA	0.0	0.0	0.0	26/06/1993
132	000111028	KÁTIA GOMES DA SILVA SANTOS	0.0	0.0	0.0	09/09/1993
133	000099962	IGO HORTENCIO DE HOLANDA	0.0	0.0	0.0	16/09/1993
134	000111328	JONES GOMES DA SILVA	0.0	0.0	0.0	08/11/1993
135	000103398	KAROLINA FERNANDES DOS SANTOS NETO	0.0	0.0	0.0	21/01/1994
136	000100554	VIVIANE LUCENA DOS SANTOS	0.0	0.0	0.0	10/03/1994
137	000118588	JOSEANE BARBOSA DA SILVA	0.0	0.0	0.0	02/08/1994
138	000105828	SHEILA BEATRIZ DE LIMA	0.0	0.0	0.0	30/09/1994
139	000098127	MICHELE MOREIRA DA SILVA	0.0	0.0	0.0	08/10/1994
140	000101031	JOELANE BEATRIZ BEZERRA DOS SANTOS	0.0	0.0	0.0	13/10/1994
141	000098281	CARLOS ALBERTO DA SILVA OLIVEIRA	0.0	0.0	0.0	06/12/1994
142	000120148	EDLANE FEITOSA DA SILVA	0.0	0.0	0.0	06/01/1995
143	000108430	ANA LUISA RODRIGUES GONÇALVES	0.0	0.0	0.0	30/03/1995
144	000099058	INES CONSTÂNCIA SOARES DO NASCIMENTO	0.0	0.0	0.0	18/06/1995
145	000113241	DEIVID DE CASTRO BARBOSA	0.0	0.0	0.0	14/09/1995
146	000114568	DIEGO RONALDO SANTANA FREIRE	0.0	0.0	0.0	10/11/1995
147	000103459	CARLIANE MACÁRIO DA SILVA	0.0	0.0	0.0	11/12/1995
148	000098526	KENNESSON TEIXEIRA DOS SANTOS SILVA	0.0	0.0	0.0	07/04/1996
149	000103975	JÉSSICA DA SILVA	0.0	0.0	0.0	29/04/1996
150	000102595	RENATA DA SILVA PEREIRA BONFIM	0.0	0.0	0.0	09/07/1996
151	000100889	ROOSEVELT FREIRE DE QUEIROZ SANTOS	0.0	0.0	0.0	26/11/1996
152	000108783	ROSIVANDESON PEREIRA COSTA	0.0	0.0	0.0	18/03/1997
153	000112276	CARLOS EDUARDO DA SILVA	0.0	0.0	0.0	23/04/1997
154	000099717	KAROLAINY LOPES DOS SANTOS SILVA	0.0	0.0	0.0	25/04/1997
155	000113606	BIANCA MARIA DE ALBUQUERQUE TENÓRIO SOARES	0.0	0.0	0.0	25/04/1997
156	000100801	FAGNER DE MELO SILVA	0.0	0.0	0.0	23/06/1997
157	000101482	JOSÉ IAGO DA SILVA	0.0	0.0	0.0	31/12/1997
158	000115202	THAÍS CONCEIÇÃO DA SILVA SANTOS	0.0	0.0	0.0	15/06/1998
159	000099196	CLEMERSON DOS SANTOS BARRETO	0.0	0.0	0.0	03/08/1998
160	000115301	DAVI JUSTINO DA SILVA	0.0	0.0	0.0	16/10/1998
161	000107381	FRANÇOIS DA SILVA TERTO	0.0	0.0	0.0	29/10/1998
162	000099647	JOSÉ CÍCERO DA SILVA	0.0	0.0	0.0	03/05/1999
163	000113124	LUCCA MATEUS FERREIRA BIDA DE OLIVEIRA	0.0	0.0	0.0	10/06/1999
164	000114558	VIVIAN CAROLINE DA SILVA	0.0	0.0	0.0	07/07/1999
165	000116466	EMANUELLY DOS SANTOS CARNAUBA	0.0	0.0	0.0	17/02/2000
166	000101279	JHONNATHAN FERNANDES DOS SANTOS COSTA SILVA	0.0	0.0	0.0	18/02/2000
167	000115255	TAYNÁ KELLY DA SILVA SANTOS	0.0	0.0	0.0	24/04/2000
168	000116033	PAULO VITOR DA SILVA SANTOS	0.0	0.0	0.0	10/05/2000
169	000104841	IGOR LIRA DOS SANTOS	0.0	0.0	0.0	15/05/2000
170	000109859	SÁVIO HUGO DA SILVA	0.0	0.0	0.0	12/06/2000
171	000103068	RAMON DE BARROS PEREIRA	0.0	0.0	0.0	27/06/2000
172	000115440	JANDERSON CARNAÚBA DASILVA	0.0	0.0	0.0	09/12/2000
173	000107559	JAISE CLAUDINO DOS SANTOS SILVA	0.0	0.0	0.0	03/04/2001
174	000113793	GLÓRIA MARIA DA SILVA LIMA	0.0	0.0	0.0	04/04/2001
175	000101506	EMANUEL DOS SANTOS CARDOZO DE OLIVEIRA	0.0	0.0	0.0	29/05/2001
176	000100190	MARIA LAYNNE DA SILVA LIMA	0.0	0.0	0.0	16/07/2001
177	000102239	JOÃO VICTOR ALCIDES DA SILVA	0.0	0.0	0.0	09/10/2001
178	000118865	MARIA NATÁLIA DA SILVA SANTOS	0.0	0.0	0.0	03/11/2001
179	000109670	JOHN DAYVID FERNANDES DOS SANTOS COSTA SILVA	0.0	0.0	0.0	10/05/2002
180	000113830	JOSÉ GABRIEL ALVES DE ALMEIDA	0.0	0.0	0.0	12/07/2002
181	000098137	GUILHERME DOS SANTOS SILVA	0.0	0.0	0.0	20/07/2002
182	000097854	DIEGO DA SILVA	0.0	0.0	0.0	10/09/2002
183	000111492	MARIA ERICA CONCEIÇÃO DA SILVA	0.0	0.0	0.0	09/11/2002
184	000104026	FLÁVIA ALESSANDRA MACÁRIO DA SILVA	0.0	0.0	0.0	18/02/2003
185	000107363	RANIelly DE MELO TEIXEIRA DA SILVA	0.0	0.0	0.0	27/06/2003

## Agente Educacional I - Manutenção de Infraestrutura Escolar

\* P.T. - Pontuação Total; P.T.F.C. - Pontuação Títulos Formação Complementar; P.T.E. - Pontuação Títulos Experiência.

GERE: 05ª GERE Cidade: ARAPIRACA						
COL.	INSCRIÇÃO	NOME	P.T.	P.T.F.C.	P.T.E.	NASC
1	000113582	LELIA DE LIMA DO NASCIMENTO ARAUJO	10.0	4.0	6.0	09/06/1962
2	000110750	ROSICLEIDE MARIA DA SILVA	10.0	4.0	6.0	23/06/1967
3	000118726	CARMELEIDE DE FARIAS	10.0	4.0	6.0	11/04/1968
4	000116993	VALDEIR DA SILVA	10.0	4.0	6.0	13/01/1970
5	000106126	MARGARETE MARQUES DA SILVA	10.0	4.0	6.0	01/02/1970
6	000111330	MARIA JOSÉ NASCIMENTO	10.0	4.0	6.0	23/09/1970
7	000114394	ROSIMARY FERREIRA DA SILVA	10.0	4.0	6.0	12/06/1971
8	000116628	MARIA JACILEIDE DOS SANTOS	10.0	4.0	6.0	26/10/1972
9	000105154	MARIA DAS GRAÇAS DE OLIVEIRA	10.0	4.0	6.0	11/08/1973
10	000101025	JOSÉ CARLOS DA SIVA FERREIRA	10.0	4.0	6.0	02/10/1973
11	000110633	LUCIANA FELIX DE FARIAS	10.0	4.0	6.0	04/02/1976
12	000106987	EDCLEIDE FERREIRA DA SILVA	10.0	4.0	6.0	15/11/1976
13	000099880	EDVANIA ANGELINO DA SILVA	10.0	4.0	6.0	24/11/1976
14	000098609	JOSE RICARDO CARNAUBA FILHO	10.0	4.0	6.0	15/04/1978
15	000101796	RONAILTON GOMES DOS SANTOS	10.0	4.0	6.0	01/02/1979
16	000100384	ANTONIO SOARES FILHO	10.0	4.0	6.0	01/07/1980
17	000119750	JULIANA HERMANO LIRA DE SOUSA	10.0	4.0	6.0	09/07/1981
18	000098508	JOSÉ PAULINO DOS SANTOS	10.0	4.0	6.0	02/11/1981
19	000108031	GABRIELA GOMES DA SILVA	10.0	4.0	6.0	01/10/1982
20	000110073	HUDSON KLEITON DA SILVA	10.0	4.0	6.0	27/11/1982
21	000114005	MARIA ROSA DOS SANTOS	10.0	4.0	6.0	03/04/1984
22	000115145	SANDERLY DA SILVA SANTOS	10.0	4.0	6.0	06/02/1986
23	000114974	EDNA DA SILVA SANTOS	10.0	4.0	6.0	17/06/1986
24	000099511	MONIQUE TENÓRIO DA SILVA	10.0	4.0	6.0	15/12/1986
25	000114913	FERNANDO BARBOSA DA SILVA	10.0	4.0	6.0	19/09/1987
26	000110423	RENALDO BARBOSA GOMES	10.0	4.0	6.0	29/07/1988
27	000111635	MAYCON IAGO DE OLIVEIRA SILVA	10.0	4.0	6.0	28/07/1989
28	000116850	ROSY DAYANE FEITOSA DE LIMA	10.0	4.0	6.0	01/10/1991
29	000105048	LEANDRO FREITAS DOS SANTOS	10.0	4.0	6.0	20/09/1994
30	000099923	ANDERSON BATISTA DA SILVA	10.0	4.0	6.0	20/01/1995
31	000106757	WEVISON ALVES DOS SANTOS	10.0	4.0	6.0	20/05/1995
32	000098163	FERNANDO DE AMORIM	9.3	4.0	5.3	14/12/1990
33	000113847	JOSÉ HUMBERTO GONÇALVES LIMA	8.0	2.0	6.0	12/04/1964
34	000105523	MARIA SOCORRO DE LIRA SILVA	8.0	2.0	6.0	26/06/1964
35	000099027	JOSÉ SEBASTIÃO DA SILVA FILHO	8.0	2.0	6.0	16/10/1965
36	000104234	VALDIRENE NASCIMENTO SILVA	8.0	2.0	6.0	28/03/1969
37	000118381	NIRALDO PEREIRA DOS SANTOS	8.0	2.0	6.0	22/05/1971
38	000099788	JOÃO BARBOSA DA SILVA	8.0	2.0	6.0	16/01/1974
39	000110828	JOELMIR FERREIRA DOS SANTOS	8.0	2.0	6.0	17/09/1975
40	000112843	MEIRE ADRIANA DE OLIVEIRA	8.0	2.0	6.0	28/01/1976
41	000114445	JOSE WELLINGTON BEZERRA DA SILVA	8.0	2.0	6.0	26/05/1976
42	000108599	IVAN GONÇALVES DA SILVA	8.0	2.0	6.0	07/11/1979
43	000109365	SILMAR COSTA BASTOS	8.0	2.0	6.0	19/02/1981
44	000111250	JOSÉ FELIX DA SILVA	8.0	2.0	6.0	12/04/1981
45	000110506	LAVOUSIER DA SILVA	8.0	2.0	6.0	23/08/1982
46	000113941	LILIANE FERREIRA COSTA	8.0	2.0	6.0	25/10/1983
47	000109167	MARCELO FERREIRA DOS SANTOS	8.0	2.0	6.0	10/06/1984
48	000119281	CLAUDIANA ALVES DA SILVA	8.0	2.0	6.0	16/01/1985
49	000097939	WILLIANY CRISTINA DA SILVA SOUZA	8.0	2.0	6.0	31/07/1985
50	000108879	MARIA APARECIDA MELO DOS SANTOS	8.0	4.0	4.0	23/02/1986
51	000112833	DOUGLAS RAFAEL DOS SANTOS SILVA	8.0	2.0	6.0	13/01/1987
52	000115038	ADRIANA DOS SANTOS	8.0	2.0	6.0	25/06/1987
53	000118814	WILLYANE FERREIRA DE FARIAS LIMA	8.0	2.0	6.0	01/08/1989
54	000118934	SULAMITA SUELLEN FERREIRA DE FARIAS SANTOS	8.0	2.0	6.0	21/09/1995
55	000118807	LARISSA DAPHINE FERREIRA DE FARIAS	8.0	2.0	6.0	30/08/1997
56	000103375	JAQUELINE RODRIGUES DA SILVA	7.9	4.0	3.9	16/02/1988
57	000112180	LUCAS FALCONNES FERREIRA DE LIMA	7.6	4.0	3.6	07/01/1981
58	000105140	SUSANY KOLLYNS OLIVEIRA DANTAS	7.6	4.0	3.6	25/08/1991
59	000111366	DENISE LUCIA FERREIRA DOS SANTOS	7.6	4.0	3.6	24/11/1994
60	000111569	ERLAN DOS SANTOS OLIVEIRA	7.2	4.0	3.2	07/04/1976
61	000117894	JOSÉ RONALDO DA SILVA	7.2	2.0	5.2	26/05/1992
62	000099069	ROSIMAR DE OLIVEIRA SILVA	6.8	2.0	4.8	11/02/1964
63	000109090	MARIA ALMEIDA BATISTA	6.8	2.0	4.8	08/08/1977
64	000109679	REGINA CELIA ROCHA DE JESUS	6.8	2.0	4.8	02/04/1983
65	000114654	JOSEFA DE SOUSA TIMÓTEO	6.8	2.0	4.8	19/03/1988
66	000111140	RARISSON RAFAEL DOS SANTOS DE FARIAS	6.8	4.0	2.8	22/06/1989
67	000115128	SIMONE ROZENDO DA SILVA	6.6	2.0	4.6	29/09/1984
68	000107265	JOÃO ELSON LIMA BATISTA	6.6	4.0	2.6	23/11/1997
69	000111661	MARIA VERONICA FERREIRA DA SILVA	6.4	4.0	2.4	08/12/1965
70	000099691	ENÉAS FERREIRA DOS SANTOS	6.4	4.0	2.4	06/02/1980
71	000111412	MARIA APARECIDA DA SILVA	6.4	4.0	2.4	12/04/1983
72	000111773	EMERSON COSTA DA MATTA	6.4	4.0	2.4	14/12/1990

73	000107255	FERNANDA SANTOS NABUCO DE ALMEIDA SILVA	6.4	4.0	2.4	18/12/1991
74	000105821	ALLAN KELISSON VERISSIMO DA SILVA	6.4	4.0	2.4	14/11/1994
75	000101899	CAROLYNNA RAMOS FRANCISCO	6.4	4.0	2.4	05/12/1994
76	000099438	CLAUDENICE VIEIRA DUARTE	6.1	4.0	2.1	07/10/1975
77	000115237	ANA LÉCIA FERREIRA DA SILVA	6.1	4.0	2.1	06/05/1983
78	000113789	SONELY MARIA DOS SANTOS FARIAS	6.1	4.0	2.1	10/02/1986
79	000099330	CRISTIANE PEREIRA BRUNET	6.1	4.0	2.1	02/10/1997
80	000117192	JADSON DE ARAÚJO CAVALCANTE	6.0	4.0	2.0	23/09/1981
81	000100856	DAYANA DE SOUZA SANTOS	6.0	0.0	6.0	19/10/1195
82	000098036	DANIEL RIBEIRO DOS SANTOS	6.0	0.0	6.0	05/05/1952
83	000099349	MARIA NEUDIVAN VENTURA DE ARAUJO	6.0	0.0	6.0	24/03/1958
84	000108019	VALDEMAR ALVES DE ALBUQUERQUE	6.0	0.0	6.0	30/01/1962
85	000109266	TEREZA MARIA DOS SANTOS	6.0	0.0	6.0	09/04/1963
86	000110799	SIRLEIDE MARIA DA SILVA SANTOS	6.0	0.0	6.0	19/06/1963
87	000117824	TERESINHA GOMES MARTINS	6.0	0.0	6.0	04/09/1963
88	000106104	JURANILSON PEREIRA DE MIRANDA	6.0	0.0	6.0	13/05/1964
89	000116182	JOSEMIR FEITOSA DE ARAUJO	6.0	0.0	6.0	16/05/1964
90	000111710	DALVACÍ INÊS DA FONSECA	6.0	0.0	6.0	22/09/1964
91	000116030	MARIA DE LOURDES GONÇALVES DE MENDONÇA	6.0	0.0	6.0	17/04/1965
92	000113182	JOSEFA MARIA BARBOSA SANTOS	6.0	0.0	6.0	22/10/1965
93	000109109	MARIA JOSÉ SOARES DOS SANTOS LISBOA	6.0	0.0	6.0	25/06/1966
94	000105023	IVANILDO DE OLIVEIRA MORAIS	6.0	0.0	6.0	27/11/1966
95	000104203	JOSIMEIRE PEREIRA DOS SANTOS	6.0	0.0	6.0	03/12/1966
96	000107006	LUCIENE FERREIRA DE LIMA	6.0	0.0	6.0	23/01/1967
97	000108593	MARLENE DA SILVA OLIVEIRA	6.0	0.0	6.0	02/02/1967
98	000114683	MARINILZA DA SILVA FAUSTO	6.0	0.0	6.0	01/04/1967
99	000111809	JAILDA PEREIRA DA COSTA OLIVEIRA	6.0	0.0	6.0	02/07/1967
100	000104685	VALQUIRIA MARTINS DOS SANTOS	6.0	0.0	6.0	31/07/1967
101	000120024	CLAUDETTE MARIA DOS SANTOS FILHO	6.0	0.0	6.0	08/10/1967
102	000106517	MARLI BARBOSA DOS SANTOS	6.0	0.0	6.0	29/10/1967
103	000100491	JOSENITA MARIA RODRIGUES DUARTE	6.0	0.0	6.0	25/04/1968
104	000098728	WALKIRIA DA SILVA BELO	6.0	0.0	6.0	22/05/1968
105	000108972	MARGARIDA BARBOSA VITORINO	6.0	0.0	6.0	28/05/1968
106	000110572	EDILMA BATISTA DOS SANTOS SILVA	6.0	0.0	6.0	31/10/1968
107	000117339	ROSEANE AZARIAS DOS SANTOS	6.0	0.0	6.0	09/11/1968
108	000097985	MARIA JOSÉ DA SILVA BORGES	6.0	0.0	6.0	29/12/1968
109	000099487	MARLISE FAUSTO DA SILVA	6.0	0.0	6.0	23/05/1969
110	000108139	MARIA SOCORRO LEANDRO DOS SANTOS	6.0	0.0	6.0	18/03/1970
111	000099713	MARIA DE JESUS SILVA VIANA	6.0	0.0	6.0	05/04/1970
112	000109346	CLAUDIA FLORENTINO ARAUJO	6.0	0.0	6.0	27/05/1970
113	000112506	MARIA EDNA SILVA BARBOSA	6.0	0.0	6.0	20/08/1970
114	000113323	VERONICA MARIA SILVA SANTOS	6.0	0.0	6.0	22/07/1971
115	000102413	ROSEANE MARIA DUARTE	6.0	0.0	6.0	05/09/1971
116	000117659	KELY CRISTINA ALVES PETUBA	6.0	0.0	6.0	30/05/1972
117	000103075	MARIA ILZA GALINDO DA SILVA	6.0	0.0	6.0	05/06/1972
118	000106501	CLEDJANE LOPES FERREIRA	6.0	0.0	6.0	14/10/1972
119	000108911	OZÉLIA MARIA COSTA	6.0	0.0	6.0	18/10/1972
120	000109920	CLAUDENE DE OLIVEIRA SANTOS	6.0	0.0	6.0	13/03/1973
121	000098604	ANA LÚCIA DOS SANTOS LIMA	6.0	0.0	6.0	13/04/1973
122	000099509	ANA MARIA GALINDO DA SILVA	6.0	0.0	6.0	30/09/1973
123	000106217	ADRIANA MARIA DA SILVA	6.0	0.0	6.0	12/11/1973
124	000109230	EDJANE MOREIRA SANTOS	6.0	0.0	6.0	29/11/1973
125	000107686	ELIAS JOSÉ DOS SANTOS	6.0	0.0	6.0	29/12/1973
126	000105530	GILDETE DE OLIVEIRA MELO	6.0	0.0	6.0	14/02/1974
127	000108952	MARIA JOSÉ DA SILVA	6.0	0.0	6.0	22/01/1975
128	000106430	CLAUDENIA BARBOSA DA SILVA	6.0	0.0	6.0	21/03/1975
129	000112027	MARTA LÚCIA VILELA	6.0	0.0	6.0	10/05/1975
130	000111294	ABEL NERES LEITE JUNIOR	6.0	0.0	6.0	11/05/1975
131	000109000	MARIZETE DOS SANTOS	6.0	0.0	6.0	19/05/1975
132	000109633	JOSE ROMILDO DA SILVA	6.0	0.0	6.0	06/06/1975
133	000102243	JOSEANE MARIA DUARTE	6.0	0.0	6.0	23/06/1975
134	000117454	ELIZABETE CORREIA DOS SANTOS	6.0	0.0	6.0	02/07/1975
135	000114006	GILVANE ALVES DA SILVA BARROS	6.0	0.0	6.0	26/08/1975
136	000117676	FLAVIA FELIX DA SILVA	6.0	0.0	6.0	19/10/1975
137	000110721	JOSEFA LEANDRO DOS SANTOS	6.0	0.0	6.0	21/12/1975
138	000105236	ELENIRA DE SANTANA NASCIMENTO	6.0	0.0	6.0	26/01/1976
139	000118108	CLAUDENY DOS SANTOS SILVA	6.0	0.0	6.0	15/05/1976
140	000112960	ADENILZA LOPES DA SILVA	6.0	0.0	6.0	21/05/1976
141	000102298	MARIA CICERA DUARTE	6.0	0.0	6.0	05/06/1976
142	000113974	MARIA LUCICLEIDE VIEIRA DA SILVA	6.0	0.0	6.0	20/07/1976
143	000114854	ROSIMEIRE DE JESUS LIRA OLIVEIRA	6.0	0.0	6.0	15/09/1976
144	000106325	SILVANIA FERNANDES LIMA	6.0	0.0	6.0	19/10/1976
145	000110359	MARCIA FELIX	6.0	0.0	6.0	27/10/1976
146	000117395	MARIA LUCIENE FERREIRA DOS SANTOS	6.0	0.0	6.0	22/11/1976
147	000102652	LUIZ ALVES FILHO	6.0	0.0	6.0	28/11/1976
148	000098646	JOSÉ MARCOS DA SILVA	6.0	0.0	6.0	29/04/1977
149	000115632	DEIDSON RODRIGO NUNES DOS SANTOS	6.0	0.0	6.0	23/06/1977



150	000099847	ELINETE PAZ DE LIMA	6.0	0.0	6.0	08/07/1977
151	000114938	JAILMA DA SILVA CAVALCANTE	6.0	0.0	6.0	31/07/1977
152	000119024	LUCIANA LOURENÇO FERREIRA	6.0	0.0	6.0	24/08/1977
153	000098071	JOSÉ LUCIO BEZERRA DA SILVA	6.0	0.0	6.0	05/02/1978
154	000102176	JAQUELINE ARAÚJO DA SILVA	6.0	0.0	6.0	09/02/1978
155	000100903	JOSEFA AGUSTINHO ARAUJO	6.0	0.0	6.0	08/03/1978
156	000099557	NOEBIA GONÇALVES DE CARVALHO	6.0	0.0	6.0	09/03/1978
157	000117998	JOSEFA MARIA DE ARAÚJO	6.0	0.0	6.0	13/04/1978
158	000101377	ANGINETE MARIA DE OLIVEIRA SILVA	6.0	0.0	6.0	25/04/1978
159	000099792	ELSON SANTOS DA PAZ	6.0	0.0	6.0	25/06/1978
160	000108834	MARIA LUCIANA DOS SANTOS LIRA	6.0	0.0	6.0	16/08/1978
161	000109452	JOSEFA BARBOSA DE FARIAS	6.0	0.0	6.0	02/10/1978
162	000106723	SIMONE CRISTNA ADELINO DOS SANTOS	6.0	0.0	6.0	26/10/1978
163	000108715	MARIA PATRICIA DA COSTA SANTOS	6.0	0.0	6.0	05/12/1978
164	000108898	JAKELINE PEREIRA SANTOS	6.0	0.0	6.0	16/12/1978
165	000118519	CLAUDISETE DA SILVA SOUZA	6.0	0.0	6.0	14/02/1979
166	000098501	ANDRÉIA PAULINO DA SILVA	6.0	0.0	6.0	29/03/1979
167	000110834	GEDEON PEREIRA DOS SANTOS	6.0	0.0	6.0	09/06/1979
168	000115394	MARIA DAS GRAÇAS DOS SANTOS	6.0	0.0	6.0	01/07/1979
169	000109762	JACQUELINE OLIVEIRA DE FREITAS	6.0	0.0	6.0	10/09/1979
170	000113037	JOSELMA MARIA DOS SANTOS	6.0	0.0	6.0	03/10/1979
171	000111935	MARIA SIMONE DA HORA SILVA	6.0	0.0	6.0	04/10/1979
172	000102558	MARIA LUCINEIDE TORQUARTO GOMES	6.0	0.0	6.0	10/10/1979
173	000108385	CLEBSON CARDOSO DA SILVA	6.0	0.0	6.0	15/10/1979
174	000117980	JOSE APARECIDO ALVES DOS SANTOS	6.0	0.0	6.0	15/10/1979
175	000107421	APARECIDA SILVA LIMA	6.0	0.0	6.0	29/12/1979
176	000111513	ADRIANA TENÓRIO SILVA	6.0	0.0	6.0	01/02/1980
177	000110030	ANA CLEDJA SILVA	6.0	0.0	6.0	02/06/1980
178	000109209	EDJA NUBIA DA SILVA	6.0	0.0	6.0	20/06/1980
179	000116721	JOSEFA ROSIMEIRE SOLINO DE SOUZA	6.0	0.0	6.0	08/08/1980
180	000112160	ELAINE CRISTINA ARAUJO CAVALCANTE SILVA	6.0	0.0	6.0	27/08/1980
181	000105804	VALDICE PASCOAL DE SOUZA	6.0	0.0	6.0	28/08/1980
182	000115211	TELMA BISPO DE OLIVEIRA	6.0	0.0	6.0	30/09/1980
183	000102543	JUCELI DE LIMA SANTOS	6.0	0.0	6.0	19/11/1980
184	000116513	JOSÉ CÍCERO SANTOS DA SILVA	6.0	0.0	6.0	22/01/1981
185	000098555	AGNALDO HERMINEGILDO DA SILVA	6.0	0.0	6.0	04/04/1981
186	000107689	ELINE FERREIRA MAGALHÃES	6.0	0.0	6.0	12/04/1981
187	000099415	LEIDE DAIANE BATISTA FRANÇA	6.0	0.0	6.0	20/04/1981
188	000113899	SIDREIA VIEIRA DANTAS	6.0	0.0	6.0	20/04/1981
189	000107027	ELIANE DA SILVA SANTOS	6.0	0.0	6.0	06/08/1981
190	000110134	JOSELIA PAULO DOS SANTOS VALERIO	6.0	0.0	6.0	22/09/1981
191	000118253	JOSEFA APARECIDA SANTOS	6.0	0.0	6.0	01/10/1981
192	000100998	DAMIÃO DA SILVA SANTOS	6.0	0.0	6.0	30/10/1981
193	000118099	VALDIRENE BISPO FERREIRA	6.0	0.0	6.0	30/11/1981
194	000101008	IRISNEIDE SANTOS DE LEMOS	6.0	0.0	6.0	02/04/1982
195	000116089	MARIA CRISTIANE DOS SANTOS SILVA	6.0	0.0	6.0	03/09/1982
196	000108919	JOSANIA DOS SANTOS	6.0	0.0	6.0	10/09/1982
197	000101759	JOSELMA OLIVEIRA LIRA DOS SANTOS	6.0	0.0	6.0	03/11/1982
198	000098150	EVANEIDE LEITE BARROS	6.0	0.0	6.0	06/12/1982
199	000117296	MICHELE DOS SANTOS PACHECO CAETANO DA SILVA	6.0	0.0	6.0	24/01/1983
200	000102791	ZELIA MARIA DA SILVA	6.0	0.0	6.0	16/02/1983
201	000117699	ADRIANO SILVA BEZERRA	6.0	0.0	6.0	05/03/1983
202	000108721	ELAINE CRISTINA GOMES DA SILVA	6.0	0.0	6.0	26/04/1983
203	000119390	ROSILENE MARIA DA SILVA LIMA	6.0	0.0	6.0	26/08/1983
204	000100675	ROSINEIDE TEIXEIRA MEDINA	6.0	0.0	6.0	10/01/1984
205	000113540	FABIANA MARTINS DE ALMEIDA	6.0	0.0	6.0	19/03/1984
206	000106638	GHEISA DA SILVA ABREU	6.0	0.0	6.0	19/06/1984
207	000110345	ROSE KELLE VIEIRA DA SILVA	6.0	0.0	6.0	17/08/1984
208	000102948	ANA CLEIDE PEREIRA DOS SANTOS	6.0	0.0	6.0	18/01/1985
209	000108890	JADSON BEZERRA SANTOS	6.0	0.0	6.0	13/04/1985
210	000118567	SIRLEIDE MATILDES DOS SANTOS	6.0	0.0	6.0	27/11/1985
211	000112423	ANDRÉ LUCIO ALVES	6.0	0.0	6.0	01/12/1985
212	000111248	JOSEFA CARIS DOS SANTOS	6.0	0.0	6.0	17/02/1986
213	000113772	ADRIANA JOSEFA DOS SANTOS SILVA	6.0	0.0	6.0	04/03/1986
214	000115754	MARIA SIMONE SOARES DOS SANTOS SILVA	6.0	0.0	6.0	02/05/1986
215	000098591	CINTHIA KARTIELLE DE SOUZA	6.0	0.0	6.0	19/11/1986
216	000114784	MARIA LIDIANE DA SILVA	6.0	0.0	6.0	04/02/1987
217	000118667	ANA PAULA DOS SANTOS PEREIRA	6.0	0.0	6.0	28/03/1987
218	000102643	CLAUDIR DA SILVA SANTOS	6.0	0.0	6.0	16/08/1987
219	000113893	ANA CRIZ VITAL DOS SANTOS	6.0	0.0	6.0	06/10/1987
220	000113596	KARINE PAULINO DE FARIAS	6.0	0.0	6.0	03/03/1988
221	000109034	ELIANAY PALMEIRA FERREIRA DA SILVA	6.0	0.0	6.0	02/07/1988
222	000102605	TUANE ALINE DA SILVA	6.0	0.0	6.0	02/02/1989
223	000118391	MARCOS SOARES DOS SANTOS	6.0	0.0	6.0	26/02/1989
224	000110627	ELIZABETE MARIA DOS SANTOS	6.0	0.0	6.0	05/03/1989
225	000107011	ANIERY SILVA LIMA	6.0	0.0	6.0	18/10/1989
226	000102827	ANA LÚCIA PEREIRA DOS SANTOS	6.0	0.0	6.0	25/11/1989

227	000107739	EDSÂNGELA MARIA SILVA	6.0	0.0	6.0	15/01/1990
228	000098068	ANA ROSINEIDE DA SILVA	6.0	0.0	6.0	09/02/1991
229	000113006	ALINE DA SILVA GOIS	6.0	0.0	6.0	17/08/1991
230	000118195	CLAUDIA VITALINO DA SILVA	6.0	0.0	6.0	26/03/1992
231	000109295	LUANA VANESSA MOREIRA COSTA	6.0	0.0	6.0	06/11/1992
232	000099669	CLEVSON ADIRLAN DE ARAÚJO SILVA	6.0	0.0	6.0	14/02/1993
233	000098069	MANOEL LINO DOS SANTOS	6.0	0.0	6.0	01/03/1995
234	000110445	CARLYANE CAMILA PEREIRA DOS SANTOS	6.0	0.0	6.0	25/09/1995
235	000119366	MARIA ELIANE DOS SANTOS	6.0	0.0	6.0	03/01/1996
236	000117932	HELLEN DEISE DA CONCEIÇÃO LIMA	6.0	0.0	6.0	07/06/1996
237	000110756	CICERO JOSÉ DOS SANTOS	5.9	2.0	3.9	01/03/1972
238	000115236	MARLUCE SOARES FARIAS	5.8	4.0	1.8	24/07/1980
239	000114629	MARISE DE ALMEIDA	5.6	2.0	3.6	23/05/1987
240	000118687	LUIZ GUSTAVO SILVÉRIO VIANA	5.6	2.0	3.6	07/02/1991
241	000115960	JOSE WELLERSON VICENTE SILVA	5.6	0.0	5.6	29/11/1997
242	000112640	DANIELLY CAMILO DA ROCHA	5.5	0.0	5.5	04/11/1991
243	000119533	WILLIANE ROSY PEREIRA BARBOSA	5.4	2.0	3.4	08/08/1988
244	000104354	IGOR DERLANO ALMEIDA OLIVEIRA	5.4	4.0	1.4	24/10/1989
245	000111124	VÂNIA MARIA FERREIRA BRITO	5.2	4.0	1.2	17/12/1965
246	000102148	MARIA FERREIRA DUARTE	5.2	4.0	1.2	11/06/1970
247	000117632	LUCIANA DA SILVA CRISPIM	5.2	4.0	1.2	09/03/1976
248	000099512	NERIVÂNIA DO NASCIMENTO SOUZA	5.2	4.0	1.2	15/11/1976
249	000104679	JOSE PARANHOS LYRA GRANJA	5.2	4.0	1.2	11/01/1980
250	000111000	JOSILMA DA SILVA SANTOS	5.2	4.0	1.2	15/07/1983
251	000119452	JOSE JAKSON RAMOS DA SILVA	5.2	4.0	1.2	08/08/1983
252	000114444	GARLENE DE LIRA	5.2	4.0	1.2	13/11/1983
253	000117651	TIAGO LIMA DOS SANTOS	5.2	4.0	1.2	25/03/1986
254	000103793	LEANDRO FEITOSA DA SILVA	5.2	4.0	1.2	20/04/1989
255	000107868	WILAMES GERMANO DOS SANTOS OLIVEIRA	5.2	2.0	3.2	23/06/1992
256	000109840	CRISTIANO NUNES BARBOSA	5.2	4.0	1.2	26/02/1993
257	000112483	JOSÉ CÍCERO AFONSO DOS SANTOS	5.2	4.0	1.2	13/10/1998
258	000110404	EDJANE ALVES DA SILVA	5.2	0.0	5.2	15/05/1976
259	000108830	ANA PAULA ALMEIDA BARBOSA	5.2	0.0	5.2	10/02/1980
260	000114186	WIKLAFS MAIKO BALBINO DOS SANTOS	5.1	2.0	3.1	16/09/1970
261	000102579	ROSELI PEREIRA	5.1	0.0	5.1	07/03/1975
262	000099370	ELIENE DE ALBUQUERQUE CAVALCANTE	5.1	0.0	5.1	05/07/1976
263	000115238	VERA LUCIA DA SILVA	5.0	2.0	3.0	04/10/1973
264	000109201	GILBERTO FLORENTINO DA SILVA	5.0	4.0	1.0	27/12/1991
265	000100392	JEANE GOMES LEITE	5.0	0.0	5.0	07/05/1973
266	000111978	ADELADIO PEREIRA SILVA	4.9	4.0	0.9	03/04/1955
267	000111962	ELZA LEANDRA GENTIL DA SILVA	4.9	4.0	0.9	24/10/1982
268	000105621	ELANE CRISTINA DOS SANTOS	4.9	0.0	4.9	29/04/1977
269	000101839	JOSÉ ROBERTO FERREIRA GONÇALVES	4.8	4.0	0.8	17/12/1989
270	000111939	EVERSON COSTA DA MATTA	4.8	4.0	0.8	05/11/1993
271	000120166	JADIEL DE ARAÚJO LINS	4.8	0.0	4.8	04/09/1957
272	000111806	MARGARIDA SOARES ALBUQUERQUE	4.8	0.0	4.8	26/01/1964
273	000118817	CÍCERO ALVES NUNES	4.8	0.0	4.8	25/09/1967
274	000111557	RITA MARIA TORRES ALVES	4.8	0.0	4.8	04/09/1970
275	000118572	MARIA ANDRÉA DA SILVA	4.8	0.0	4.8	23/07/1974
276	000099580	SILVANIA MARIA DA SILVA	4.8	0.0	4.8	30/04/1975
277	000101982	JOSÉ ALBÉRCIO DE OLIVEIRA	4.8	0.0	4.8	28/08/1975
278	000109425	JULIO CLESIO SILVA RODRIGUES	4.8	0.0	4.8	19/08/1980
279	000117419	MARIA APARECIDA DOS SANTOS	4.8	0.0	4.8	23/10/1980
280	000107112	CLEDIVANIA SILVA LIMA	4.8	0.0	4.8	07/09/1981
281	000100693	LUCIANA RODRIGUES DE FARIAS	4.8	0.0	4.8	19/12/1981
282	000116521	ANA BEATRIZ FERREIRA DE FRANCA	4.8	0.0	4.8	11/07/1982
283	000109562	MARIA ADRIANA ALVES DE GOIS	4.8	0.0	4.8	09/08/1982
284	000114094	ALDIANA DANTAS DA ROCHA	4.8	0.0	4.8	01/04/1984
285	000104073	FABIANA SANTOS PEREIRA	4.8	0.0	4.8	05/12/1985
286	000101619	GEIINI SANTOS RODRIGUES	4.8	0.0	4.8	30/10/1986
287	000112594	ISLANE GAMA DE MORAES	4.8	0.0	4.8	24/04/1990
288	000109682	PATRÍCIA GOMES DOS SANTOS	4.8	0.0	4.8	22/03/1991
289	000112170	LUCIANO CLEBER SIQUEIRA DE ARRUDA	4.8	0.0	4.8	12/10/1992
290	000111944	GIANCARLO ROBSON RODRIGUES DA SILVA	4.7	4.0	0.7	21/07/1973
291	000102790	ELVEIS SOARES NETO	4.7	0.0	4.7	19/11/1981
292	000102127	THYAGO RODRIGUES MACEDO	4.6	4.0	0.6	20/05/1991
293	000118757	FLÁVIA LEITE DA SILVA	4.6	4.0	0.6	11/12/2001
294	000108073	JULIANA MARIA PEREIRA DA SILVA	4.6	0.0	4.6	25/11/1991
295	000117523	ALINE BALBINO BARBOSA	4.6	0.0	4.6	26/02/1992
296	000099844	CLEBSON ALEXANDRE DE ARAÚJO SILVA	4.5	2.0	2.5	11/04/1989
297	000116693	ROSIMERE QUERINO DE ALBUQUERQUE	4.4	4.0	0.4	20/11/1973
298	000114214	EDZÂNGELA NUNES SALUSTIANO DOS SANTOS	4.4	2.0	2.4	15/10/1978
299	000104498	ADRIANA BRANDAO FERREIRA	4.4	2.0	2.4	12/02/1979
300	000117522	VIVIAN CARLA CAETANO DA SILVA	4.4	2.0	2.4	25/06/1982
301	000106679	JOSEANE SANTOS ALMEIDA	4.4	2.0	2.4	25/11/1985
302	000111265	KELLIANE PATRICIA FERNANDES	4.4	2.0	2.4	15/02/1986
303	000104579	EDSON FERREIRA BARROS	4.4	2.0	2.4	13/12/1991

304	000108503	LUIZ GUSTAVO TENÓRIO DA SILVA	4.4	2.0	2.4	05/08/1996
305	000103397	ELIZANGELA GAMA DOS SANTOS CARDOZO	4.4	0.0	4.4	08/03/1975
306	000109573	MARIA CLÉCIA FERREIRA DA SILVA	4.3	4.0	0.3	12/02/1988
307	000114374	ROMÁRIO JÚNIOR DOS SANTOS	4.3	2.0	2.3	05/03/1990
308	000106667	MARIA APARECIDA DANTAS RODRIGUES	4.3	4.0	0.3	08/05/1999
309	000116561	SIMONE CRISTINA DA SILVA LIMA	4.3	0.0	4.3	23/11/1979
310	000099618	REJANE TAVARES DA SILVA	4.3	0.0	4.3	17/11/1987
311	000100641	JOSÉ CLAUDIO DE SOUSA JUNIOR	4.2	2.0	2.2	06/03/1995
312	000104051	IRACI GAMA DA SILVA	4.2	0.0	4.2	11/02/1969
313	000102185	ZENILDO SINEZIO DA SILVA	4.2	0.0	4.2	15/06/1973
314	000100472	ALEX FABIAN MARINHO DE MELO	4.0	4.0	0.0	28/07/1972
315	000100411	JOSE GILMAR DA SILVA	4.0	4.0	0.0	14/12/1974
316	000099006	CLAUDINES ACACIO DOS SANTOS	4.0	4.0	0.0	30/05/1975
317	000114522	MARIA FABIA DE SOUSA	4.0	4.0	0.0	01/12/1975
318	000110818	ROSILENE MARIA DA SILVA	4.0	4.0	0.0	03/06/1977
319	000113389	JOSIENE MARIA DE LIMA SILVA	4.0	2.0	2.0	18/04/1978
320	000106742	DENISE FRANCISCA DA SILVA	4.0	4.0	0.0	15/07/1978
321	000116042	GRACE BARROS GUEDES	4.0	4.0	0.0	07/07/1980
322	000108153	IVO NASCIMENTO DE OLIVEIRA	4.0	4.0	0.0	20/01/1981
323	000116026	ROSIMEIRE LOPES DA SILVA	4.0	4.0	0.0	03/12/1981
324	000108315	FABIO COSTA BARBOZA	4.0	4.0	0.0	10/07/1982
325	000105937	SHIRLEY GONÇALVES MOURA LIMA	4.0	4.0	0.0	01/10/1982
326	000109483	MÁRCIA DANIELLE DOS SANTOS FREIRE	4.0	4.0	0.0	08/08/1983
327	000111737	ALEX SANDRO SIMPLICIO	4.0	4.0	0.0	07/05/1985
328	000107809	JAQUELINE DAMASCENO SANTOS	4.0	4.0	0.0	18/07/1985
329	000111434	AGILSON BARBOSA DA SILVA	4.0	4.0	0.0	07/07/1986
330	000111510	JOSE IVANILDO LINO DA SILVA	4.0	4.0	0.0	22/01/1987
331	000108741	MARCELINO FLORENTINO DA SILVA	4.0	4.0	0.0	18/03/1987
332	000103812	GISELLE TEIXEIRA DE FREITAS FERREIRA	4.0	4.0	0.0	08/09/1987
333	000108590	MACIEL FLORENTINO DA SILVA	4.0	4.0	0.0	18/04/1988
334	000110949	JÚNIOR RODRIGUES PEREIRA	4.0	4.0	0.0	18/07/1988
335	000119295	JOSÉ DIVACI DA SILVA	4.0	4.0	0.0	12/08/1988
336	000119018	ALISSON FRANCISCO DE SOUSA SILVA	4.0	4.0	0.0	19/01/1989
337	000115859	WILLANNY OLIVEIRA	4.0	4.0	0.0	19/04/1989
338	000116423	JAQUELINE SILVA SANTOS	4.0	4.0	0.0	16/11/1989
339	000114364	LAYANE LEOPOLDINA DOS SANTOS TAVARES	4.0	4.0	0.0	14/07/1990
340	000101751	MACIEL DOS SANTOS SOUZA	4.0	4.0	0.0	15/10/1991
341	000112117	MARIA THAIS TAVARES LIMA	4.0	4.0	0.0	06/11/1991
342	000113578	MARIA DE FÁTIMA CORREIA FERREIRA	4.0	4.0	0.0	10/02/1992
343	000111853	WAGNER RENATO DOS SANTOS PINHEIRO	4.0	4.0	0.0	13/03/1992
344	000110817	TACIANA LEOPOLDINA DOS SANTOS SILVA	4.0	4.0	0.0	25/03/1992
345	000118952	JOELMA MARIA DA SILVA	4.0	4.0	0.0	04/04/1992
346	000101998	JOSE DARLLAN PINHEIRO DOS SANTOS	4.0	4.0	0.0	26/04/1992
347	000103663	JANDSON LIMA DOS SANTOS	4.0	4.0	0.0	30/04/1992
348	000112891	LAILSON DA SILVA SANTOS JUNIOR	4.0	4.0	0.0	08/12/1992
349	000106994	JHONATAN RAMOS FRANCISCO	4.0	4.0	0.0	01/04/1993
350	000103204	JONATHAS MIKAEL FERREIRA BARROS	4.0	4.0	0.0	11/11/1993
351	000107991	IRLEIDE SOARES DE LIRA	4.0	4.0	0.0	27/06/1995
352	000114245	ISMAR DA SILVA SANTOS	4.0	4.0	0.0	18/04/1996
353	000115493	EDUARDO DE OLIVEIRA SANTOS	4.0	4.0	0.0	19/10/1997
354	000103725	RODOLFO FERREIRA DOS SANTOS	4.0	4.0	0.0	02/01/1998
355	000098259	CICERO WANDERLLAN CORREIA DO NASCIMENTO	4.0	4.0	0.0	06/04/1998
356	000117500	NADJAELY ALVES PEREIRA DA SILVA	4.0	4.0	0.0	25/04/1998
357	000099205	MARIA ALICE SILVA SANTOS	4.0	4.0	0.0	26/04/1998
358	000102104	RONALDO CRISPIM DOS SANTOS	4.0	4.0	0.0	29/08/1998
359	000116583	KAIKE DE OLIVEIRA BARBOSA	4.0	4.0	0.0	17/02/1999
360	000117048	MARIA CLEIDE DA SILVA	4.0	0.0	4.0	10/05/1971
361	000103145	SANDRA BARBOSA DE SOUZA	4.0	0.0	4.0	16/02/1977
362	000104276	MARIA APARECIDA SILVA SANTOS	4.0	0.0	4.0	30/03/1985
363	000108895	GIZELIA CAVALCANTE CARNAUBA	3.8	0.0	3.8	07/03/1972
364	000115675	ANA PAULA DOS SANTOS	3.8	0.0	3.8	28/12/1990
365	000117297	EDINETE DE ARAUJO LINS	3.6	0.0	3.6	24/11/1962
366	000120048	SILVANIA HENRIQUE DA SILVA	3.6	0.0	3.6	15/11/1968
367	000112760	MARIA VALDETE DOS SANTOS	3.6	0.0	3.6	04/04/1969
368	000097977	ODILON DANTAS	3.6	0.0	3.6	11/05/1973
369	000119234	EDILZA SIARES DE LIMA SANTOS	3.6	0.0	3.6	21/01/1977
370	000107666	CICERO PEDRO DA SILVA BARBOSA	3.6	0.0	3.6	06/12/1977
371	000114255	DERIVANIA NUNES SALUSTIANO	3.6	0.0	3.6	15/12/1983
372	000109206	MARCUS VINÍCIUS DA SILVA	3.6	0.0	3.6	25/06/1986
373	000114311	ARIANA DE BARROS FIRMINO	3.6	0.0	3.6	19/07/1986
374	000107724	ELIVÂNIA FERREIRA CAVALCANTE BERTOLDO	3.6	0.0	3.6	09/09/1986
375	000116766	ROBSON DOS SANTOS	3.6	0.0	3.6	30/05/1988
376	000109351	MARIA DO CARMO NUNES BARBOSA	3.6	0.0	3.6	06/10/1988
377	000108653	WILDES PEREIRA DE MATIAS	3.6	0.0	3.6	18/01/1992
378	000106643	DANIEDJA TENORIO BARBOSA	3.6	0.0	3.6	15/10/1994
379	000111528	MARIA AMANDA TENÓRIO CAVALCANTE	3.6	0.0	3.6	26/05/1999
380	000118293	CLAUDICEIA DOS SANTOS LIMA	3.5	2.0	1.5	06/06/1975

381	000119136	REJANE DE MELO BEZERRA	3.5	2.0	1.5	11/12/1983
382	000111688	JOAO TAVARES DOS SANTOS NETO	3.5	0.0	3.5	16/02/1969
383	000116450	EDIJANE FELIX DE BRITO	3.5	0.0	3.5	14/10/1977
384	000108165	DANIEL VICTOR DA SILVA	3.5	0.0	3.5	23/08/1998
385	000103089	MARIA CRISTINA VERA CRUZ DOS SANTOS	3.3	0.0	3.3	25/09/1968
386	000105265	JOSÉ CLÁUDIO RODRIGUES DA SILVA	3.2	2.0	1.2	30/04/1966
387	000115695	ELIANE SILVA DOS SANTOS	3.2	2.0	1.2	24/12/1973
388	000113870	JOSEANE FERREIRA DE FRANÇA	3.2	2.0	1.2	07/09/1976
389	000112113	JAIMEQUIAS AGEU DA SILVA	3.2	2.0	1.2	31/07/1977
390	000105388	GILSON DOS SANTOS	3.2	2.0	1.2	03/11/1977
391	000102979	ANTONIO TALVANES DOS SANTOS MOURA	3.2	2.0	1.2	12/06/1984
392	000100343	MARIA TATIANE CAVALCANTE	3.2	0.0	3.2	22/06/1989
393	000114693	JEAN GERMANO DOS SANTOS	3.0	2.0	1.0	25/02/1981
394	000099686	MARIA JOSE ROCHA DOS SANTOS	3.0	0.0	3.0	03/10/1959
395	000103916	THAISE KELLY LEONEL DA SILVA LIMA	3.0	0.0	3.0	28/03/1988
396	000117380	VANDILMA APOLINÁRIO	3.0	0.0	3.0	30/01/1992
397	000119004	SUZANA MICHELLE OLIVEIRA DE FARIAS	3.0	0.0	3.0	20/10/1993
398	000115188	MIRIAN RODRIGUES DOS SANTOS	2.8	2.0	0.8	11/04/1989
399	000101538	ELOISA ANGINETE DA SILVA	2.8	2.0	0.8	22/01/1998
400	000106899	CLAUDIMEIRE BARBOSA DE CARVALHO	2.8	0.0	2.8	24/12/1966
401	000100204	ANTONIO CARLOS RIBEIRO	2.8	0.0	2.8	01/12/1977
402	000117123	JOSETE ANTONIA DOS SANTOS	2.8	0.0	2.8	05/11/1985
403	000108400	ADILSON JUVENCIO DA SILVA	2.7	2.0	0.7	07/03/1974
404	000102416	JANAÍNA PEREIRA LIMA	2.7	2.0	0.7	15/04/1994
405	000109340	ELISANGELA FERNANDES LEITE	2.7	0.0	2.7	27/02/1992
406	000116584	LUCÉLIA BARBOSA DA SILVA	2.6	2.0	0.6	16/12/1983
407	000103322	MARCOS PAULO DE OLIVEIRA	2.6	2.0	0.6	11/05/1990
408	000119102	AURIVANE NUNES DO NASCIMENTO	2.6	0.0	2.6	30/09/1986
409	000111452	WAGNER SOARES DE SOUZA	2.5	2.0	0.5	08/03/1982
410	000119122	REJANE MARIA DA SILVA	2.5	0.0	2.5	13/01/1982
411	000103064	DAMIANA VIEIRA DOS SANTOS	2.5	0.0	2.5	03/09/1982
412	000098551	RAFAELA ALVES SILVA	2.5	0.0	2.5	23/03/1985
413	000117530	ROSÁLIA MARIA DOS SANTOS	2.5	0.0	2.5	11/03/1987
414	000115916	DALILA TOMÁS DE FARIAS	2.5	0.0	2.5	09/12/1995
415	000102356	ANA LECIA VIEIRA DA SILVA	2.4	2.0	0.4	07/01/1980
416	000098406	JOYCE MAYARA DOS SANTOS ARAÚJO	2.4	2.0	0.4	27/09/1991
417	000108300	MARLEIDE DOS SANTOS FARIAS	2.4	0.0	2.4	08/06/1964
418	000106875	MARIA LUCIENE DE OLIVEIRA	2.4	0.0	2.4	04/04/1968
419	000097907	CARLOS ANTÔNIO DA SILVA SOARES	2.4	0.0	2.4	02/05/1971
420	000105022	IVANILDO DE SOUZA MARQUES	2.4	0.0	2.4	13/09/1973
421	000117199	VALDEREZ BISPO FERREIRA	2.4	0.0	2.4	22/08/1976
422	000119808	VERA LÚCIA SOARES SANTOS	2.4	0.0	2.4	31/08/1977
423	000102811	MÁRCIA DANIELA DE OLIVEIRA SILVA	2.4	0.0	2.4	05/09/1978
424	000109948	EISANGELA RAMOS ADELINO	2.4	0.0	2.4	20/02/1979
425	000104674	LUCILENE CAETANO LOPES	2.4	0.0	2.4	11/07/1979
426	000100292	SIOMARA NUNES BARBOSA GOMES	2.4	0.0	2.4	02/08/1979
427	000115670	JANE MARIA DOS SANTOS	2.4	0.0	2.4	28/04/1980
428	000104417	ELENITA MARIA DOS SANTOS	2.4	0.0	2.4	23/10/1980
429	000098400	EDMILSON DOS SANTOS	2.4	0.0	2.4	20/03/1981
430	000113408	EDILZA DE ABREU OLIVEIRA	2.4	0.0	2.4	25/03/1981
431	000100176	ROSELY OLIVEIRA SANTOS	2.4	0.0	2.4	06/04/1981
432	000108395	GIVANISE DOS SANTOS SILVA BRANDÃO	2.4	0.0	2.4	29/01/1982
433	000106062	MARIA DIVANEIDE DE OLIVEIRA	2.4	0.0	2.4	04/11/1982
434	000113970	JUCINEIDE CORATO DA SILVA NUNES	2.4	0.0	2.4	28/04/1983
435	000104870	CINTIA CANUTO DA SILVA FERREIRA	2.4	0.0	2.4	25/07/1983
436	000115483	ALINE MARIA DA SILVA	2.4	0.0	2.4	07/10/1983
437	000108164	ELTON JANIO LOPES DA SILVA	2.4	0.0	2.4	23/03/1984
438	000118529	IVANEIDE CARDOSO DA COSTA	2.4	0.0	2.4	26/09/1984
439	000102006	PRISCILLA CINTHIA PEREIRA BARBOSA	2.4	0.0	2.4	12/01/1985
440	000107792	MARILUCIA OSÓRIO DA SILVA SANTOS	2.4	0.0	2.4	26/03/1985
441	000117007	RENATA DE ARAUJO CANDIDO	2.4	0.0	2.4	21/04/1985
442	000108827	VALDIRENE DA CONCEIÇÃO SILVA	2.4	0.0	2.4	04/05/1985
443	000112708	ANDREIA MARIA SANTOS DE FRANÇA	2.4	0.0	2.4	14/07/1985
444	000102307	ELIANE BARROS DA SILVA	2.4	0.0	2.4	15/10/1985
445	000113577	LUCIANA LINO DA SILVA	2.4	0.0	2.4	17/04/1986
446	000114273	ELINALVA MARIA DA SILVA	2.4	0.0	2.4	23/05/1986
447	000111119	ELISÂNGELA BARBOSA DA SILVA ASSIS	2.4	0.0	2.4	29/03/1987
448	000099083	FRANCEINE ARLINE DA SILVA	2.4	0.0	2.4	07/04/1987
449	000103712	ANA CLEIA SILVA LIMA	2.4	0.0	2.4	26/07/1987
450	000114028	KARINA LOPES DA SILVA	2.4	0.0	2.4	22/09/1988
451	000114884	ELEONIA DA SILVA LIMA	2.4	0.0	2.4	03/11/1988
452	000111981	ÉDIPO VICENTE DOS SANTOS	2.4	0.0	2.4	07/03/1989
453	000100753	MARIA RENATA DE FARIAS SANDES	2.4	0.0	2.4	30/03/1989
454	000113080	LUCIANO DOS SANTOS	2.4	0.0	2.4	25/03/1990
455	000111926	TAMARA NUNES DA SILVA	2.4	0.0	2.4	09/10/1990
456	000100928	JÉSSICA LAÍS GOMES PONTES	2.4	0.0	2.4	09/12/1990
457	000109140	LUCINEIDE PEREIRA DE LIMA	2.4	0.0	2.4	08/05/1991



458	000107516	MONISE FRANCISCA DOS SANTOS SILVA	2.4	0.0	2.4	31/03/1992
459	000118674	MARTA LAISE DE OLIVEIRA MOURA SILVA	2.4	0.0	2.4	16/09/1992
460	000102339	JANECLEIDE FERREIRA DE OLIVEIRA	2.4	0.0	2.4	17/10/1993
461	000112996	JUCYELLE ISABEL DOS SANTOS	2.4	0.0	2.4	12/02/1994
462	000104695	APARECIDA FERREIRA DA SILVA	2.4	0.0	2.4	29/08/1994
463	000099232	PRISCILLA DAYANY SANTOS MELO	2.4	0.0	2.4	25/01/1995
464	000111451	MARIA ANDREZA SILVA	2.4	0.0	2.4	06/02/1998
465	000100654	LOTTAS MATHEUS MARQUES FALCAO	2.4	0.0	2.4	07/04/1999
466	000104889	CLOVIS DANIEL FERREIRA DA SILVA	2.4	0.0	2.4	10/06/1999
467	000098736	ANDRÉA LIMEIRA D SILVA	2.3	2.0	0.3	28/12/1976
468	000114958	ANTONIA CORREIA DOS SANTOS	2.3	2.0	0.3	13/06/1995
469	000098720	GRACIELA ALVES SILVA	2.3	0.0	2.3	02/03/1986
470	000101644	VALDECI DA SILVA	2.2	2.0	0.2	20/05/1965
471	000113881	CLAUDICIO FRANCISCO DOS SANTOS	2.2	0.0	2.2	07/10/1967
472	000101204	LUCIENE SOARES SANTOS SILVA	2.2	0.0	2.2	22/02/1982
473	000106405	JACIOBAL PEREIRA FILHO	2.2	0.0	2.2	04/12/1984
474	000108227	JACIARA SOARES DA SILVA	2.2	0.0	2.2	21/08/1985
475	000114803	MARIA DA CONCEIÇÃO SANTOS	2.2	0.0	2.2	07/01/1988
476	000099202	DAIANE ALVES DE MELO	2.2	0.0	2.2	05/03/1989
477	000115842	LEILTON DA SILVA	2.2	0.0	2.2	08/02/1993
478	000102086	ROSIMEIRE PAIVA DE OLIVEIRA	2.2	0.0	2.2	02/02/1994
479	000101779	VICTOR HUGO BARBOSA NUNES	2.2	0.0	2.2	18/04/1995
480	000116937	RAYANA DE ARAÚJO SILVA	2.2	0.0	2.2	14/05/1995
481	000112900	MARIA DO SOCORRO COLATINO DE LIMA	2.1	0.0	2.1	05/01/1965
482	000099425	JOSÉ EDILSON DA SILVA	2.1	0.0	2.1	24/07/1969
483	000118056	ELENICE GOMES TENÓRIO	2.1	0.0	2.1	04/08/1969
484	000107579	ROSELMA ANA DA PAZ	2.1	0.0	2.1	02/04/1972
485	000102285	SANDRA DE ALMEIDA CAETANO	2.1	0.0	2.1	05/03/1981
486	000102068	EDIVANE SILVA DO NASCIMENTO	2.1	0.0	2.1	07/08/1982
487	000114571	JOSEANE MARIA DA SILVA SANTOS	2.1	0.0	2.1	01/10/1983
488	000103512	TIAGO RODRIGUES DA SILVA	2.1	0.0	2.1	27/03/1985
489	000102402	WILLAMES PEREIRA SILVA	2.1	0.0	2.1	06/09/1985
490	000117668	FABIANA MARIA DOS SANTOS FERREIRA	2.1	0.0	2.1	01/12/1987
491	000099441	JOSÉ ANDRÉ PEREIRA DA SILVA	2.1	0.0	2.1	25/03/1988
492	000109964	JADILSON PINHEIRO DE BARROS	2.1	0.0	2.1	15/11/1989
493	000102364	ERIKA MAYARA BEZERRA DA SILVA	2.1	0.0	2.1	15/03/1994
494	000110065	MARCOS FELIPE PEREIRA	2.1	0.0	2.1	14/06/1995
495	000102202	WILLYANE RAFAELLA DA SILVA SANTOS	2.1	0.0	2.1	24/06/1995
496	000105835	CLOVIS FERREIRA DE ALBUQUERQUE	2.0	2.0	0.0	31/05/1960
497	000110043	GILMAR PAULINO NUNES	2.0	2.0	0.0	23/03/1966
498	000104609	CARLOS ALBERTO ALÉCIO DA SILVA	2.0	2.0	0.0	11/01/1967
499	000116445	CLARICE PEREIRA SILVA SIQUEIRA VERAS	2.0	2.0	0.0	20/12/1968
500	000108515	MARCELINO HONÓRIO DE OLIVEIRA	2.0	2.0	0.0	16/04/1972
501	000104962	JISLEIDE BATISTA DA SILVA	2.0	2.0	0.0	13/08/1972
502	000113196	EMERSON HOLANDA BRITO	2.0	2.0	0.0	19/02/1973
503	000105708	GERALDO JOSÉ SANTOS	2.0	2.0	0.0	26/04/1974
504	000107881	ERISVALDA VENTURA DA SILVA	2.0	2.0	0.0	10/06/1974
505	000104964	JOSÉ CLÁUDIO DA SILVA SOUZA	2.0	2.0	0.0	09/10/1975
506	000102166	EDIVANIA NOBRE LEANDRO	2.0	2.0	0.0	18/10/1976
507	000100374	ANTONIO CARLOS GOMES DA SILVA	2.0	2.0	0.0	15/07/1977
508	000117370	JOSÉ AILTON AFONSO DA SILVA	2.0	2.0	0.0	09/03/1978
509	000110772	JOSEMIR GOMES DA SILVA	2.0	2.0	0.0	29/05/1978
510	000116155	WAGNE MELO DOS SANTOS	2.0	2.0	0.0	08/08/1980
511	000102079	EDVÂNIA DOS SANTOS SOARES	2.0	2.0	0.0	21/01/1981
512	000116620	GIRLENE ANTONIA DA SILVA LIMA	2.0	2.0	0.0	21/05/1982
513	000115575	MARLEIDE DA COSTA GAMA FARIAS	2.0	2.0	0.0	13/10/1982
514	000100348	ROSICLECIA DOS SANTOS	2.0	2.0	0.0	10/01/1983
515	000109645	MÔNICA FERREIRA DO NASCIMENTO	2.0	2.0	0.0	09/04/1983
516	000103393	VILMIANE XAVIER DA SILVA	2.0	2.0	0.0	14/08/1983
517	000112918	ANGELA DOS SANTOS	2.0	2.0	0.0	20/12/1984
518	000113799	FABIANO JOSE DA SILVA	2.0	2.0	0.0	15/05/1985
519	000108667	TATIANA PEREIRA DOS SANTOS	2.0	2.0	0.0	20/09/1985
520	000104795	LUCIANA DE MELO LIMA	2.0	2.0	0.0	28/09/1985
521	000097834	AMAURY WESTHENE SILVA SANTOS	2.0	2.0	0.0	13/10/1985
522	000119101	FLAVIA ROSE SANTOS DE SOUZA	2.0	2.0	0.0	11/09/1986
523	000101756	LEANDRO TEIXEIRA DOS SANTOS	2.0	2.0	0.0	18/12/1986
524	000112864	RENATA SANTOS MACEDO OLIVEIRA	2.0	2.0	0.0	08/03/1987
525	000106216	IOLANDA LUCIA DE SOUZA SANTOS	2.0	2.0	0.0	22/08/1987
526	000097945	VALMIR LIMA DOS SANTOS	2.0	2.0	0.0	19/09/1987
527	000116389	BRUNA BARBOZA DOS SANTOS	2.0	2.0	0.0	25/09/1987
528	000109940	MARIA CICERA ALMEIDA VICENTE	2.0	2.0	0.0	20/07/1988
529	000112269	GLEYCE KELLY DIAS NUNES	2.0	2.0	0.0	24/04/1989
530	000112984	MARIA JUCIARA SILVA TELES RODRIGUES	2.0	2.0	0.0	28/05/1989
531	000108887	JOSINEIDE FERREIRA DOS SANTOS	2.0	2.0	0.0	19/12/1989
532	000108978	DEYVISSON SILVA DE SOUZA	2.0	2.0	0.0	02/02/1990
533	000103835	MICHERLANE JULIÃO DA SILVA BARBOSA	2.0	2.0	0.0	03/03/1990
534	000101530	VANGINEIDE FARIAS DE LIMA SOUZA	2.0	2.0	0.0	13/04/1990

535	000114502	LEONY FEITOSA BEZERRA	2.0	2.0	0.0	05/06/1990
536	000099012	KELLY PATRÍCIA DA SILVA SANTOS	2.0	2.0	0.0	06/09/1990
537	000106882	JAELSON PEREIRA DOS SANTOS	2.0	2.0	0.0	10/06/1991
538	000115296	ADIJANIA DA SILVA SANTOS LIMA	2.0	2.0	0.0	28/06/1991
539	000114719	DARLEN SOTERO CAVALCANTE SILVA	2.0	2.0	0.0	13/07/1991
540	000098368	CLEITIANE DOS SANTOS ALEXANDRINO	2.0	2.0	0.0	20/08/1991
541	000113851	ANA TAVARES DOS SANTOS	2.0	2.0	0.0	01/10/1991
542	000112468	FELIPE GUSTAVO ALVES DE MOURA	2.0	2.0	0.0	20/02/1992
543	000105365	DAVID HENRIQUE SANTOS DE SÁ	2.0	2.0	0.0	16/09/1992
544	000117956	SAMARA FERNANDES DA SILVA RODRIGUES	2.0	2.0	0.0	21/09/1992
545	000117143	MARIA APARECIDA DOS SANTOS	2.0	2.0	0.0	02/12/1992
546	000110331	MATHEUS CHAGAS SILVA	2.0	2.0	0.0	10/01/1994
547	000117732	JOSEFA ORAMITHIA DA SILVA SANTOS	2.0	2.0	0.0	11/01/1994
548	000105873	STHEFANNY DA SILVA	2.0	2.0	0.0	03/06/1994
549	000120108	VANDERSON DOS SANTOS PINHEIRO	2.0	2.0	0.0	09/06/1994
550	000107777	RAFAELA DA SILVA SANTOS	2.0	2.0	0.0	23/11/1994
551	000100410	FELIPE DOS SANTOS	2.0	2.0	0.0	12/12/1994
552	000111973	WELLINGTON SIMPLICIO	2.0	2.0	0.0	03/03/1995
553	000100364	IRIS TATIANE DOS SANTOS ALVES	2.0	2.0	0.0	29/05/1995
554	000116942	JECIANA ELINSEY NUNES DE OLIVEIRA SILVA	2.0	2.0	0.0	30/08/1995
555	000115929	EWERTON COSTA DA MATTA	2.0	2.0	0.0	16/11/1995
556	000114822	CAIO JOSÉ PEREIRA DE OLIVEIRA	2.0	2.0	0.0	19/04/1996
557	000098402	HENDRIK FELIX SANTOS	2.0	2.0	0.0	29/05/1996
558	000115081	ANDREZA KARLA ALVES DOS SANTOS	2.0	2.0	0.0	09/12/1996
559	000103513	DEYVISSON RAMON PEREIRA DA SILVA	2.0	2.0	0.0	22/12/1996
560	000097842	JEFFERSON DA SILVA AURELIANO	2.0	2.0	0.0	08/04/1997
561	000118633	MARIA LARYSSA DOS SANTOS LIMA	2.0	2.0	0.0	21/06/1997
562	000117095	RICARDO ELAERCIO SILVA	2.0	2.0	0.0	04/08/1997
563	000100105	RAYLA DE OLIVEIRA CARDOSO	2.0	2.0	0.0	29/09/1997
564	000100031	JACKSON AFONSO DA SILVA	2.0	2.0	0.0	26/11/1997
565	000100885	LAILTON GOMES DUARTE FILHO	2.0	2.0	0.0	13/01/1998
566	000113534	EDSON ANDRE SANTOS DIAS	2.0	2.0	0.0	02/12/1998
567	000119644	JUCELE DA SILVA NETO	2.0	2.0	0.0	04/04/1999
568	000101511	LUCAS DAVID DA SILVA DANTAS	2.0	2.0	0.0	03/05/1999
569	000098039	LIVIA MARIA FERREIRA BARBOSA	2.0	2.0	0.0	07/08/1999
570	000098662	CLEDISON RAFAEL DA SILVA SANTOS	2.0	2.0	0.0	02/02/2000
571	000118003	BEATRIZ KELLY ROQUE DOS SANTOS	2.0	2.0	0.0	11/03/2000
572	000115116	ANTONIO CARLOS ALVES DOS SANTOS	2.0	2.0	0.0	18/05/2000
573	000105524	KELVIN FERREIRA SOARES	2.0	2.0	0.0	01/07/2001
574	000103683	JÚLIA DA CONCEIÇÃO DE LIMA SILVA	2.0	2.0	0.0	03/09/2001
575	000102234	ALICE VITÓRIA NOBRE FERREIRA	2.0	2.0	0.0	21/12/2001
576	000097886	JOÃO LUCAS DA SILVA AURELIANO	2.0	2.0	0.0	10/07/2002
577	000112627	HELLEN VITÓRIA ERNESTO SANTOS	2.0	2.0	0.0	25/08/2002
578	000119466	RAFAEL DA SILVA SAMPAIO	2.0	2.0	0.0	05/12/2002
579	000101369	MARIA VITÓRIA BARBOSA DOS SANTOS	2.0	2.0	0.0	20/03/2003
580	000112783	SAMUEL IZAQUE FERREIRA DA SILVA	2.0	2.0	0.0	04/06/2003
581	000116986	EDILMA MARIA DE FARIAS	2.0	0.0	2.0	26/11/1978
582	000114115	VALDENICE DIAS DO NASCIMENTO	2.0	0.0	2.0	10/05/1980
583	000112696	CLAUDIANE JANUÁRIO DA SILVA	2.0	0.0	2.0	14/04/1986
584	000108844	JHONY EDMILSON DA SILVA	2.0	0.0	2.0	25/11/1987
585	000109571	THAMYRIS DOS SANTOS SILVA	2.0	0.0	2.0	16/07/1988
586	000118216	MERILENE DA SILVA SANTOS	2.0	0.0	2.0	13/07/1992
587	000118927	JÉSSICA MAYARA INÁCIO DA SILVA	2.0	0.0	2.0	07/04/1994
588	000100948	JÉSSICA HENRIQUE DOS SANTOS	2.0	0.0	2.0	13/06/1994
589	000114401	LARISSA NUNES DO NASCIMENTO	2.0	0.0	2.0	14/07/1999
590	000114833	JOSÉ RODRIGO COSTA CAVALCANTE	1.9	0.0	1.9	26/05/1988
591	000103162	EVERTON CAETANO DA SILVA	1.9	0.0	1.9	26/04/1995
592	000117617	MARIA JAQUELINE DOS SANTOS	1.9	0.0	1.9	18/10/1996
593	000112016	EDVÂNIA BARBOSA DA SILVA BEZERRA	1.8	0.0	1.8	07/09/1976
594	000110437	LUCIANA CORREIA DA SILVA	1.8	0.0	1.8	24/10/1978
595	000118343	MARIA MARTA DA SILVA	1.8	0.0	1.8	29/03/1982
596	000120190	SEBASTIÃO DE OLIVEIRA SANTOS	1.8	0.0	1.8	21/01/1984
597	000100629	ALDINE AGOSTINHO MARQUES	1.8	0.0	1.8	09/05/1987
598	000106916	GABRIELA DE SOUZA BEZERRA	1.8	0.0	1.8	26/05/1993
599	000109738	GICELIA MARIA DOS SANTOS SILVA	1.8	0.0	1.8	16/10/1993
600	000113034	GICELIA MARIA DOS SANTOS SILVA	1.8	0.0	1.8	16/10/1993
601	000103104	QUITÉRIA ARLEATA SILVA	1.7	0.0	1.7	12/10/1978
602	000106639	ADRIELMA SANTOS DE SANTANA	1.7	0.0	1.7	25/12/1981
603	000100035	RAQUEL FEITOSA DA SILVA	1.7	0.0	1.7	13/02/1988
604	000107424	GESCYKA JOSETE DO NASCIMENTO	1.7	0.0	1.7	26/03/1991
605	000114100	JANAINA MARIA SANTOS DE OLIVEIRA	1.6	0.0	1.6	26/10/1981
606	000117779	HELENIZE CLEIA SOUZA FONTES	1.6	0.0	1.6	16/09/1982
607	000110700	JOSICLEIDE FIRMINO DE OLIVEIRA	1.6	0.0	1.6	03/01/1983
608	000112135	ALINE CRISTINA LEÃO RAMALHO	1.6	0.0	1.6	04/06/1984
609	000116005	CREMILDA DOS SANTOS	1.6	0.0	1.6	23/05/1987
610	000116810	MOISÉS NICONEDS DAMASCENO NETO	1.6	0.0	1.6	03/10/1992
611	000110387	MARLI SANTOS PEREIRA	1.5	0.0	1.5	10/01/1977

612	000107650	LUCINEIDE ANTONIETA BISPO	1.5	0.0	1.5	16/11/1981
613	000117816	ALENE VIEIRA DA SILVA	1.5	0.0	1.5	26/08/1990
614	000101168	RENATA DA SILVA CORDEIRO	1.5	0.0	1.5	01/05/1993
615	000108891	JOSIELI DOS SANTOS FARIAS	1.5	0.0	1.5	17/10/1994
616	000117993	JOSÉ CLÁUDIO SIMPLICIO DA SILVA	1.4	0.0	1.4	07/05/1970
617	000102697	MARISTELA DOS SANTOS BARBOSA	1.4	0.0	1.4	23/11/1983
618	000106375	WALTEIR LOPES SANTOS	1.2	0.0	1.2	24/06/1086
619	000103700	EVANILZA RODRIGUES DE ARAÚJO	1.2	0.0	1.2	30/04/1965
620	000102893	NAZARE GONCALVES RIBEIRO LEITE	1.2	0.0	1.2	20/02/1968
621	000117318	SILVIA DO CARMO FELIX SALES	1.2	0.0	1.2	23/04/1971
622	000108062	JANE CLEIDE DE OLIVEIRA SILVA	1.2	0.0	1.2	22/01/1972
623	000099983	DÊNIA VALQUIRIA DOS SANTOS	1.2	0.0	1.2	10/04/1972
624	000101280	JOSEANE PEREIRA DA SILVA	1.2	0.0	1.2	20/03/1974
625	000108774	JOSEFA ELIETE PEREIRA DA SILVA	1.2	0.0	1.2	06/04/1975
626	000119811	EDNA DOS SANTOS CORREA SILVA	1.2	0.0	1.2	24/05/1976
627	000114724	ANGÉLICA KARINE LOPES	1.2	0.0	1.2	13/10/1976
628	000101745	GENILSON SOUSA DOS SANTOS	1.2	0.0	1.2	21/06/1977
629	000110845	ELDA MARIA ALVES BARBOSA	1.2	0.0	1.2	03/08/1978
630	000098412	EVILANE DULCIERE PEREIRA JULIÃO	1.2	0.0	1.2	03/10/1978
631	000103755	FABIANA MARIA DA SILVA	1.2	0.0	1.2	21/12/1979
632	000108594	KATIUCHA LEANDRO NERI DA SILVA	1.2	0.0	1.2	05/02/1981
633	000110638	FABIANA MARIA VIANA LEÃO	1.2	0.0	1.2	04/09/1982
634	000099830	THAYS MOREIRA DE OLIVEIRA	1.2	0.0	1.2	19/12/1982
635	000117762	VALTELANE DA SILVA	1.2	0.0	1.2	08/08/1988
636	000111774	CLAUDIANE FERREIRA MARQUES	1.2	0.0	1.2	24/01/1990
637	000117791	BRUNA DJESSICA DA SILVA FARIAS	1.2	0.0	1.2	05/05/1991
638	000111857	CAMILA VIEIRA SILVA SALES	1.2	0.0	1.2	24/06/1991
639	000104069	AILTON DE SOUSA MELO	1.2	0.0	1.2	24/01/1996
640	000117394	LUIZ HENRIQUE COSTA SILVA	1.2	0.0	1.2	04/12/1997
641	000104274	MARIA MARTA FERREIRA DA SILVA	1.2	0.0	1.2	13/03/2000
642	000111880	MARCOS VINICIUS GONÇALVES FARIAS DOS SANTOS	1.2	0.0	1.2	31/05/2000
643	000111466	ROSANA SILVA RIBEIRO	1.1	0.0	1.1	25/02/1969
644	000116943	MARIA SELMA DA SILVA	1.1	0.0	1.1	20/04/1981
645	000106303	ROSÂNGELA DAMACENO SANTOS	1.1	0.0	1.1	23/06/1981
646	000111684	CARLOS ALBERTO VERA CRUZ DOS SANTOS	1.1	0.0	1.1	01/04/1991
647	000098316	JOSEFA BARBOSA FERREIRA	1.1	0.0	1.1	16/10/1993
648	000109194	MARIA EDUARDA ALVES BARBOSA	1.1	0.0	1.1	18/08/2000
649	000110431	MARIA JOSÉ ALVES DA SILVA	1.0	0.0	1.0	03/11/1970
650	000119115	VALERIA LEITE DA SILVA SANTOS	1.0	0.0	1.0	17/01/1982
651	000117625	WITALLY MESSIAS DOS SANTOS	1.0	0.0	1.0	20/09/1984
652	000106053	YASMIN DOS SANTOS	1.0	0.0	1.0	23/08/1995
653	000098569	SANDRA MARCIA DA PAZ	0.9	0.0	0.9	23/03/1976
654	000116656	JULIANA MARIA DO NASCIMENTO	0.9	0.0	0.9	19/12/1989
655	000108006	HENRIQUE GOMES BESERRA	0.9	0.0	0.9	08/07/1991
656	000114751	DAYANE PRISCILLA SANTOS SILVA	0.9	0.0	0.9	12/01/1992
657	000118130	ARTHUR NYCCOLLAS DOS SANTOS LISBOA	0.9	0.0	0.9	09/12/1993
658	000104053	DANIELA PATRÍCIA DOS SANTOS TENÓRIO	0.9	0.0	0.9	17/03/1995
659	000113482	LARISSA DA SILVA	0.9	0.0	0.9	13/11/1998
660	000117074	JOSÉ CICERO PEREIRA DE ARAÚJO	0.8	0.0	0.8	02/05/1968
661	000113852	IVONE DE MAGALHÃES SILVA	0.8	0.0	0.8	04/01/1971
662	000102933	ROSIENE SOARES DA SILVA	0.8	0.0	0.8	04/08/1973
663	000102244	EDNA MARIA DUTRA	0.8	0.0	0.8	01/06/1977
664	000104804	ALEXSANDRO DOS SANTOS	0.8	0.0	0.8	30/10/1979
665	000118672	GERDIANA ARAÚJO DE FARIAS	0.8	0.0	0.8	17/03/1981
666	000118324	ROSINEIDE LOPES DOS SANTOS	0.8	0.0	0.8	10/08/1982
667	000115144	ZIELMA MARIA DOS SANTOS	0.8	0.0	0.8	04/04/1986
668	000104780	CLEIDE MARIA DE ALMEIDA	0.8	0.0	0.8	25/04/1990
669	000118793	RUAN VITOR MOTA RAMOS	0.8	0.0	0.8	17/06/1995
670	000118333	RIKELLY CAROLINA SILVA	0.8	0.0	0.8	21/08/1999
671	000108113	JORDANA EMILY DA SILVA	0.8	0.0	0.8	21/03/2001
672	000114275	SAMYA MARIA SOUZA FERREIRA	0.8	0.0	0.8	18/07/2001
673	000113208	MARILENA VENÂNCIO DA SILVA	0.7	0.0	0.7	23/12/1976
674	000107384	LUANA MARIA DA SILVA	0.7	0.0	0.7	02/06/2000
675	000112651	RITA BRITO	0.6	0.0	0.6	18/10/1957
676	000118372	CLEDJA MARIA OLIVEIRA PETUBA	0.6	0.0	0.6	16/12/1969
677	000101407	EDINA QUIRINO DA SILVA SOUZA	0.6	0.0	0.6	22/05/1982
678	000107471	ANDREA VIEIRA LIMA DA SILVA	0.6	0.0	0.6	08/03/1983
679	000101146	FERNANDA RAFAELA JOSE DOS SANTOS	0.6	0.0	0.6	01/09/1983
680	000100728	JAKELINE EDUARDO DA SILVA	0.6	0.0	0.6	28/12/1985
681	000111298	MARIA ANDREIA DA SILVA CALIXTO	0.6	0.0	0.6	14/06/1986
682	000110117	ERINEIDE SILVA SANTOS	0.6	0.0	0.6	13/07/1988
683	000107927	FELIPE SAMUEL RAMOS SANTOS SILVA	0.6	0.0	0.6	02/06/1989
684	000099431	CASSIA MARIA DOS SANTOS SILVA	0.6	0.0	0.6	12/09/1993
685	000106429	WIDMAX MATIAS LEAL	0.6	0.0	0.6	07/03/1995
686	000116816	ANA LÚCIA BARBOSA DA SILVA	0.5	0.0	0.5	30/09/1972
687	000101902	JOSETE LULA DE OLIVEIRA	0.5	0.0	0.5	13/06/1974
688	000105776	FLAVIO JOSE DE OLIVEIRA MOURA	0.5	0.0	0.5	04/02/1975

689	000100617	WILLIAM SINEZIO DA SILVA	0.5	0.0	0.5	24/08/1995
690	000119549	WALLYSSON LUIZ DA SILVA FERREIRA	0.5	0.0	0.5	10/12/1997
691	000098054	ANA CRISTINA DA SILVA	0.4	0.0	0.4	09/04/1968
692	000113020	FABIANA MARIA DE ARAÚJO VIEIRA	0.4	0.0	0.4	15/09/1978
693	000117850	MARIA GORETE APOLINÁRIO DE SALES	0.4	0.0	0.4	29/11/1983
694	000105882	BARBARA SIMPLÍCIO LEITE	0.4	0.0	0.4	10/07/1989
695	000117795	MAYARA GOMES GALINDO	0.4	0.0	0.4	18/05/1993
696	000115535	MARIA SOUSA PARENTE DA SILVA	0.3	0.0	0.3	12/03/1967
697	000119777	ALBANISE FERREIRA ATAIDE DE OLIVEIRA	0.3	0.0	0.3	09/11/1969
698	000115834	ERASMO FERREIRA DA SILVA	0.3	0.0	0.3	26/07/1972
699	000111727	HENRIQUE OSCAR DOS SANTOS	0.3	0.0	0.3	07/03/1982
700	000103426	GIVANILDA FERNANDES FILHO	0.3	0.0	0.3	09/03/1984
701	000116153	EDILANIA DOS SANTOS SILVA LIMA	0.3	0.0	0.3	23/07/1984
702	000119483	JULIANA SILVA SOUZA FARIAS	0.3	0.0	0.3	07/04/1997
703	000102015	LAIANE SOUZA DE FARIAS	0.3	0.0	0.3	25/10/1998
704	000101724	RIKELLY ALESSANDRA DOS SANTOS SILVA	0.3	0.0	0.3	24/08/2000
705	000102550	MARIA DE FÁTIMA SILVA SOUZA	0.2	0.0	0.2	09/05/1960
706	000113972	DORACI SANTOS DA SILVA	0.2	0.0	0.2	13/05/1975
707	000102581	RITA DE CASSIA CARVALHO WANDERLEY	0.2	0.0	0.2	01/05/1981
708	000115103	GILVANILDA ALVES DOS SANTOS	0.2	0.0	0.2	05/02/1982
709	000114190	KLETIA BEZERRA DOS SANTOS	0.2	0.0	0.2	07/11/1984
710	000101095	LIDIANE SILVA DO NASCIMENTO	0.2	0.0	0.2	24/11/1985
711	000102368	FABIANA DA SILVA SANTOS	0.2	0.0	0.2	22/03/1986
712	000101427	JOELSON EVANGELISTA DE SOUZA	0.2	0.0	0.2	04/04/1986
713	000107001	ALANE BATISTA DA SILVA	0.2	0.0	0.2	14/11/1988
714	000109958	ALICE MATIAS DA SILVA	0.2	0.0	0.2	03/03/2000
715	000104669	JOSILMA FERREIRA DOS SANTOS	0.1	0.0	0.1	16/07/1977
716	000098472	RAFAELA DOS SANTOS FARIAS	0.1	0.0	0.1	04/05/1985
717	000112087	LYVIA MARIA DOS SANTOS SILVA	0.1	0.0	0.1	19/11/1989
718	000104909	JOSEFA ROSILANE ALVES BEZERRA	0.0	0.0	0.0	08/04/1954
719	000116461	MARIA APARECIDA DA SILVA	0.0	0.0	0.0	13/10/1958
720	000100168	IVO FERREIRA DE OLIVEIRA	0.0	0.0	0.0	04/12/1958
721	000099997	TEREZINHA RUFINO DE LUCENA	0.0	0.0	0.0	28/02/1959
722	000104155	ADERVAL MARTINS	0.0	0.0	0.0	14/12/1960
723	000106642	MARIA TEODORA DA SILVA	0.0	0.0	0.0	16/05/1961
724	000111048	SONIA REGINA LISBOA SANTOS	0.0	0.0	0.0	09/10/1962
725	000113471	ANA LUCIA CAVALCANTE DA SILVA	0.0	0.0	0.0	24/06/1963
726	000103990	LUCIA MARIA DA SILVA	0.0	0.0	0.0	10/10/1963
727	000118950	MARIA GORETTE BASTOS SILVA	0.0	0.0	0.0	08/02/1964
728	000112103	ANIZETE TENORIO SILVA	0.0	0.0	0.0	06/06/1964
729	000112057	MARIA JOSÉ DA SILVA	0.0	0.0	0.0	02/11/1964
730	000100211	RICARTE CÉSAR DE OLIVEIRA	0.0	0.0	0.0	17/11/1964
731	000104221	IVONETE DE OLIVEIRA CÉZAR	0.0	0.0	0.0	01/12/1964
732	000113053	LUZIA MARIA FARIAS MELO SILVA	0.0	0.0	0.0	29/01/1965
733	000118944	JOSEFA RODRIGUES DA SILVA	0.0	0.0	0.0	03/05/1965
734	000114014	EVIA PEREIRA AMORIM	0.0	0.0	0.0	12/05/1965
735	000107085	ANTÔNIO NETO SOARES BRITO	0.0	0.0	0.0	19/05/1965
736	000108562	ROSANE MARIA SILVA DE MIRANDA	0.0	0.0	0.0	22/06/1965
737	000102734	ISABEL CRISTINA GOMES G.DO NASCIMENTO	0.0	0.0	0.0	04/03/1966
738	000115003	MIRIAN OLIVEIRA DOS SANTOS	0.0	0.0	0.0	22/05/1966
739	000102030	IVANIA MARIA NOBRE DA SILVA	0.0	0.0	0.0	04/07/1966
740	000110803	PAULO CARDOS DE MELO	0.0	0.0	0.0	22/08/1966
741	000105636	RITA DE CASSIA DA PAZ LIRA	0.0	0.0	0.0	06/01/1967
742	000099371	ANACLEY FERREIRA DE ALMEIDA	0.0	0.0	0.0	29/07/1967
743	000113423	NEUSA DE AMORIM NETO	0.0	0.0	0.0	17/08/1967
744	000115328	LUCIENE DOS SANTOS SILVA	0.0	0.0	0.0	16/01/1968
745	000113790	REGINALDO JOSÉ DOS SANTOS	0.0	0.0	0.0	20/02/1968
746	000110605	MARIA SOLANGE RODRIGUES BARBOSA	0.0	0.0	0.0	26/02/1968
747	000113320	EDLEUZA CEZARIO DA SILVA	0.0	0.0	0.0	15/08/1968
748	000108028	MARIA ADENIR DA SILVA	0.0	0.0	0.0	12/09/1968
749	000118977	MARIA JOSÉ DA SILVA	0.0	0.0	0.0	21/09/1968
750	000108038	EDILENE MARIA MENEZES AMORIM	0.0	0.0	0.0	13/11/1968
751	000102303	ANA LUCIA DA SILVA SANTOS FAUSTINO	0.0	0.0	0.0	18/01/1969
752	000099890	JÓRIO JOAQUIM DA SILVA	0.0	0.0	0.0	27/01/1969
753	000111372	JORGE DA SILVA	0.0	0.0	0.0	21/08/1969
754	000103492	CLÁUDIO SÉRGIO DA SILVA	0.0	0.0	0.0	24/09/1970
755	000103036	VANUZIA GAMA DA SILVA SANTANA	0.0	0.0	0.0	08/03/1971
756	000113352	CARLOS FERNANDO DIAS SILVA	0.0	0.0	0.0	27/03/1971
757	000113864	MARIA MARTINIANO IRMA DOS SANTOS	0.0	0.0	0.0	10/06/1971
758	000102990	JOSÉ REMIR SANTOS DE FARIAS	0.0	0.0	0.0	23/07/1971
759	000098581	JANEIDE GOMES LEITE SANCHO	0.0	0.0	0.0	11/09/1971
760	000108865	CICERA GOMES BARBOSA	0.0	0.0	0.0	30/11/1971
761	000113366	MARIA JOSÉ DOS SANTOS	0.0	0.0	0.0	09/12/1971
762	000102907	MÁRCIA CRISTINA DA SILVA	0.0	0.0	0.0	13/12/1971
763	000113083	EDJA SANTOS TAVARES	0.0	0.0	0.0	20/09/1972
764	000119843	MARIA DE FATIMA MARQUES SANTANA	0.0	0.0	0.0	25/10/1972
765	000098816	MARIA JOSIMEIRE PEREIRA DE MORAES	0.0	0.0	0.0	21/01/1973



766	000112702	MARIA SINEIDE PEREIRA DA SILVA	0.0	0.0	0.0	15/04/1973
767	000102064	MARIA MIRIAN VIEIRA	0.0	0.0	0.0	23/04/1973
768	000106408	ELISANGELA PEREIRA LINS	0.0	0.0	0.0	10/07/1973
769	000106057	MARIA ALÉCIA DA SILVA	0.0	0.0	0.0	13/07/1973
770	000113415	MARIA ROSINEIDE SILVA DE ARAUJO	0.0	0.0	0.0	22/08/1973
771	000113910	EDVANGELA VICENTE SILVA	0.0	0.0	0.0	11/09/1973
772	000114692	VALDIRENE FERREIRA BISPO	0.0	0.0	0.0	26/11/1973
773	000116946	IVANEIDE VILELA DO NASCIMENTO	0.0	0.0	0.0	27/11/1973
774	000117354	ISRAEL RENER DA SILVA	0.0	0.0	0.0	27/03/1974
775	000101177	ROSY MARY DA SILVA SANTOS	0.0	0.0	0.0	02/05/1974
776	000105554	JOELMA PAES DA SILVA	0.0	0.0	0.0	01/07/1974
777	000118037	MARLENE ROQUE DOS SANTOS	0.0	0.0	0.0	22/09/1974
778	000101462	MARIA SILVANIA LEITE DA SILVA	0.0	0.0	0.0	18/10/1974
779	000110252	MARGARETE BARBOSA DE FRANÇA	0.0	0.0	0.0	29/11/1974
780	000112071	EDINALDO ATALAI DA SILVA	0.0	0.0	0.0	07/12/1974
781	000101311	JOSÉ FERNANDO FERREIRA RODRIGUES	0.0	0.0	0.0	18/12/1974
782	000116981	VALDENIR FERREIRA DE NOVAIS	0.0	0.0	0.0	28/01/1975
783	000118818	JUSSARA DA SILVA MORAES GALDINO	0.0	0.0	0.0	27/03/1975
784	000116084	DAMIAO MELO DA SILVA	0.0	0.0	0.0	31/03/1975
785	000118696	MARCOS ANTONIO DA SILVA	0.0	0.0	0.0	11/04/1975
786	000110933	JAILSON SILVA SANTOS	0.0	0.0	0.0	23/04/1975
787	000102486	CLAUDETE MARIA DA SILVA	0.0	0.0	0.0	26/05/1975
788	000103320	JOSENILTON GALDINO DOS SANTOS	0.0	0.0	0.0	01/06/1975
789	000099714	MARIA VERONICA DA SILVA	0.0	0.0	0.0	15/06/1975
790	000102539	MARIA JOSÉ DA CONCEIÇÃO	0.0	0.0	0.0	18/06/1975
791	000119945	RODRIGO JOSÉ DOS SANTOS CARLOS	0.0	0.0	0.0	20/08/1975
792	000104624	JOSE AILTON ACACIO BARBOSA	0.0	0.0	0.0	20/09/1975
793	000101821	LUIZ NOGUEIRA DA SILVA	0.0	0.0	0.0	02/11/1975
794	000114170	MARIA DE FÁTIMA OLIVEIRA DE ALBUQUERQUE	0.0	0.0	0.0	07/11/1975
795	000113961	GILVANETE FARIAS DOS SANTOS	0.0	0.0	0.0	23/12/1975
796	000101277	PEDRO JOSE DE QUEIROZ	0.0	0.0	0.0	22/01/1976
797	000118185	MARIA DAS DORES CARDOSO RIBEIRO	0.0	0.0	0.0	31/01/1976
798	000112719	ANAILZA DOS SANTOS LIMA	0.0	0.0	0.0	14/02/1976
799	000112961	MARIA DO AMPARO LIMA	0.0	0.0	0.0	15/02/1976
800	000113908	ROSEVALDO ALVES DE OLIVEIRA	0.0	0.0	0.0	26/02/1976
801	000099938	EDENILDA RODRIGUES LIMA	0.0	0.0	0.0	11/03/1976
802	000110427	WELLINGTON DA SILVA VIEIRA	0.0	0.0	0.0	26/03/1976
803	000113993	JOSENILDO LUIS DA SILVA	0.0	0.0	0.0	18/04/1976
804	000118421	MARIA WILMA DA SILVA	0.0	0.0	0.0	14/05/1976
805	000115397	MARIZETE SALES DA SILVA	0.0	0.0	0.0	01/07/1976
806	000117919	JOSÉ FRANCISCO DA SILVA	0.0	0.0	0.0	12/08/1976
807	000115488	JOSEFA CRISTINA DA SILVA MELO	0.0	0.0	0.0	20/10/1976
808	000111577	MARIA GIRLENE DOS SANTOS	0.0	0.0	0.0	05/11/1976
809	000107057	IVANI MARIA DE SOUZA SANTOS	0.0	0.0	0.0	29/01/1977
810	000102378	ANA LUCIA BURALHO	0.0	0.0	0.0	05/02/1977
811	000113217	MARIA PATRÍCIA MAGALHÃES DA SILVA	0.0	0.0	0.0	15/03/1977
812	000111553	MARIA CLAUDIA MELO	0.0	0.0	0.0	02/04/1977
813	000099416	PATRICIA ROBERTA DOS SANTOS CARLOS	0.0	0.0	0.0	09/04/1977
814	000104009	ALEXSANDRO SILVA FRANÇA	0.0	0.0	0.0	16/06/1977
815	000113396	MONICA ARAUJO COSTA	0.0	0.0	0.0	21/06/1977
816	000110179	LUCINEIDE RIBEIRO	0.0	0.0	0.0	19/07/1977
817	000108554	CLEDJA MARIA DA SILVA	0.0	0.0	0.0	22/08/1977
818	000102754	FABIANA ROBERIA FERREIRA BATISTA	0.0	0.0	0.0	23/08/1977
819	000107909	WELLINGTON ANDRÉ DOS SANTOS	0.0	0.0	0.0	10/12/1977
820	000109727	WANDERLÂNDIA FERREIRA DA SILVA LIMA	0.0	0.0	0.0	23/12/1977
821	000111050	JACYARA MEDEIROS DA SILVA	0.0	0.0	0.0	02/02/1978
822	000112883	CLAUDENICE ALQUINO DOS SANTOS	0.0	0.0	0.0	27/02/1978
823	000098545	MARIA ROSEANE DE ALBUQUERQUE SANTOS	0.0	0.0	0.0	05/04/1978
824	000101630	ELIANE MARIA DE ALBUQUERQUE SILVA	0.0	0.0	0.0	24/04/1978
825	000112636	MARIO CUSTODIO NETO CEZAR	0.0	0.0	0.0	01/05/1978
826	000119195	JOSEFA DA SILVA FERREIRA	0.0	0.0	0.0	10/06/1978
827	000113059	EDSON RONALDO SANTOS TAVARES	0.0	0.0	0.0	05/07/1978
828	000106296	LUCIENE DA SILVA SANTOS	0.0	0.0	0.0	07/08/1978
829	000101457	GILVANIA PEREIRA DE SOUZA	0.0	0.0	0.0	20/08/1978
830	000099139	ALEXANDRE BARBOSA BORGES	0.0	0.0	0.0	22/08/1978
831	000114279	ANA MARCIA SILVA MAGALHÃES	0.0	0.0	0.0	01/09/1978
832	000112661	CARLOS ALEXANDRE DA SILVA BARBOSA	0.0	0.0	0.0	04/09/1978
833	000102344	TELMA SIMARA MARINHO DA SILVA	0.0	0.0	0.0	22/10/1978
834	000106804	KERLANE BEZERRA DA SILVA	0.0	0.0	0.0	30/11/1978
835	000103581	SINERIA FERREIRA DOS SANTOS	0.0	0.0	0.0	05/12/1978
836	000113837	ROSINEIDE ALVES	0.0	0.0	0.0	21/01/1979
837	000115228	KÁTIA LANNÉ BARBOSA DE MAGALHÃES	0.0	0.0	0.0	08/02/1979
838	000111045	MÁRCIA MARTINS MELO	0.0	0.0	0.0	20/02/1979
839	000120002	ANA LUCIA DOS SANTOS	0.0	0.0	0.0	19/05/1979
840	000116646	ALESSANDRA DOS SANTOS LOPES	0.0	0.0	0.0	06/07/1979
841	000104557	EDMARCOS BATISTA DE VASCONCELOS	0.0	0.0	0.0	15/08/1979
842	000101767	IGOR DE OLIVEIRA SILVA	0.0	0.0	0.0	17/10/1979

843	000118136	FÁBIO ANDRÉ CAVALCANTE DA SILVA	0.0	0.0	0.0	26/10/1979
844	000117539	MARIA DE FATIMA MATIAS DA SILVA	0.0	0.0	0.0	07/11/1979
845	000105792	GENILDA VASCONCELOS VENTURA	0.0	0.0	0.0	20/01/1980
846	000114033	CLEDIVANIA MARIA DA SILVA SANTOS	0.0	0.0	0.0	05/02/1980
847	000106403	SIDCLEIDE DE BRITO SANTOS	0.0	0.0	0.0	25/02/1980
848	000100573	ROSEANE MARIA DOS SANTOS	0.0	0.0	0.0	03/03/1980
849	000113245	MARCOS ANTONIO DA SILVA	0.0	0.0	0.0	11/04/1980
850	000119182	FÁBIO ADRIANO DA SILVA SANTOS	0.0	0.0	0.0	21/06/1980
851	000099628	ROSENILDA LEITE ROCHA	0.0	0.0	0.0	27/06/1980
852	000117863	RANGEL BARBOSA DOS SANTOS	0.0	0.0	0.0	05/07/1980
853	000117845	CRISTIANE ISRAEL DA SILVA	0.0	0.0	0.0	06/07/1980
854	000106245	VANDERLI DA SILVA SANTOS	0.0	0.0	0.0	14/09/1980
855	000099591	ANDREZA DE OLIVEIRA SANTOS SILVA	0.0	0.0	0.0	27/10/1980
856	000108520	CARLOS EDUARDO FARIAS RODRIGUES	0.0	0.0	0.0	07/12/1980
857	000113309	ROGERIO POLATI	0.0	0.0	0.0	18/12/1980
858	000118227	ROBERTA MAGNA DOS SANTOS LIMA	0.0	0.0	0.0	07/01/1981
859	000100546	CARLOS ALBERTO DE ALBUQUERQUE LUCENA	0.0	0.0	0.0	15/01/1981
860	000105015	CÍCERO CEZARIO DA SILVA JÚNIOR	0.0	0.0	0.0	01/02/1981
861	000098772	EDSON ANGELLIS DE ALBUQUERQUE	0.0	0.0	0.0	09/05/1981
862	000097975	ANGELA MARIA DA SILVA	0.0	0.0	0.0	20/05/1981
863	000110216	ROSICLEIDE ALVES SANTOS	0.0	0.0	0.0	13/06/1981
864	000101930	MARIA SILVÂNIA SILVA NASCIMENTO	0.0	0.0	0.0	08/07/1981
865	000103374	CÍCERO BARBOSA DE LIRA	0.0	0.0	0.0	14/07/1981
866	000111478	CLÉDJA MARIA DA SILVA SANTOS	0.0	0.0	0.0	19/09/1981
867	000100500	ITACATIANA RODRIGUES DA SILVA	0.0	0.0	0.0	19/09/1981
868	000111521	REGINA CELI MENDES DOS SANTOS	0.0	0.0	0.0	29/09/1981
869	000102206	EDIJANE MARIA DA SILVA	0.0	0.0	0.0	12/10/1981
870	000118918	WALLESSA ROZENDO DA SILVA	0.0	0.0	0.0	27/10/1981
871	000105161	ELMA DE SOUZA SANTOS	0.0	0.0	0.0	05/11/1981
872	000117596	GRAZIELA QUEIROZ VIEIRA DA SILVA	0.0	0.0	0.0	28/11/1981
873	000099435	FERNANDA DE OLIVEIRA SILVA	0.0	0.0	0.0	30/12/1981
874	000103497	CLEDSON RICARDO SILVA LIMA	0.0	0.0	0.0	06/01/1982
875	000111413	JOSEFA APARECIDA OLIVEIRA SILVA	0.0	0.0	0.0	06/02/1982
876	000099633	CELY JANE DA SILVA	0.0	0.0	0.0	23/02/1982
877	000112383	MARIA ROSIMERE DA SILVA	0.0	0.0	0.0	11/03/1982
878	000118525	EDJANE BARBOSA DA SILVA LIMA	0.0	0.0	0.0	23/04/1982
879	000119171	CLEIDE FERREIRA DA SILVA BARBOSA	0.0	0.0	0.0	07/05/1982
880	000101773	ERIKA CARYNE LIRA DA SILVA	0.0	0.0	0.0	10/05/1982
881	000108617	MIXELE SOARES DOS SANTOS	0.0	0.0	0.0	14/05/1982
882	000119540	MARIA SÔNIA FÉLIX DOS SANTOS	0.0	0.0	0.0	18/06/1982
883	000115717	MARIA PATRÍCIA LEITE DOS SANTOS	0.0	0.0	0.0	24/06/1982
884	000098480	MARIA CRISTINA DE BRITO SANTOS	0.0	0.0	0.0	31/07/1982
885	000120071	JADIELMA DA SILVA OLIVEIRA	0.0	0.0	0.0	05/09/1982
886	000098183	ANA TEREZA DOS SANTOS	0.0	0.0	0.0	22/09/1982
887	000114212	ALICE MACEDO DA SILVA	0.0	0.0	0.0	31/10/1982
888	000102209	ANA LÚCIA BERNARDO DA PAZ	0.0	0.0	0.0	10/11/1982
889	000099192	GENICLECIO MARQUES DA ROCHA	0.0	0.0	0.0	25/11/1982
890	000100545	JAILSON DAMASCENO FILHO	0.0	0.0	0.0	29/11/1982
891	000104317	ARLAN DA SILVA LIMA	0.0	0.0	0.0	02/01/1983
892	000116134	ROGERIO DE MELO BEZERRA	0.0	0.0	0.0	26/01/1983
893	000106056	SIRLEIDE LEITE DA SILVA	0.0	0.0	0.0	25/02/1983
894	000111074	ELIANO LIRA SANTOS	0.0	0.0	0.0	28/03/1983
895	000102953	MÁRIO JOSÉ PATRÍCIO DE OLIVEIRA	0.0	0.0	0.0	25/04/1983
896	000110208	SILVANIA PALMEIRA GOMES	0.0	0.0	0.0	08/05/1983
897	000110827	URAMÍ NADJA PEREIRA GOMES	0.0	0.0	0.0	12/06/1983
898	000098000	SIMONE GONÇALVES DE LIMA	0.0	0.0	0.0	18/07/1983
899	000108114	IOLANDA MARIA PINHEIRO DE MELO	0.0	0.0	0.0	22/08/1983
900	000099180	PATRICIA FERREIRA DA SILVA	0.0	0.0	0.0	19/09/1983
901	000113648	JAQUISANDRA MARIA DOS SANTOS	0.0	0.0	0.0	29/09/1983
902	000111852	ABELARDO DA SILVA	0.0	0.0	0.0	02/10/1983
903	000101118	JOSIEL DOS SANTOS	0.0	0.0	0.0	06/10/1983
904	000110519	EDILMA ROSA SOARES	0.0	0.0	0.0	28/10/1983
905	000110031	MARIANA VIEIRA DOS SANTOS	0.0	0.0	0.0	31/10/1983
906	000117734	JAELSON DOS SANTOS SILVA	0.0	0.0	0.0	04/11/1983
907	000115548	MÁRCIA SUELY VIEIRA SANTOS	0.0	0.0	0.0	09/11/1983
908	000114864	MARCILEIA MARIA DOS SANTOS	0.0	0.0	0.0	19/11/1983
909	000110447	ROSENIR GABRIEL DOS SANTOS	0.0	0.0	0.0	10/12/1983
910	000100507	ANDRÉ DE ARAÚJO AVELINO	0.0	0.0	0.0	19/01/1984
911	000109857	ALBIRAN RIBEIRO DA SILVA	0.0	0.0	0.0	20/01/1984
912	000102253	EDIJANE MARIA DA SILVA LIMA	0.0	0.0	0.0	30/01/1984
913	000115406	JOSÉ RENATO DE LIMA	0.0	0.0	0.0	13/03/1984
914	000115129	FABRÍCIO RAMOS DA SILVA	0.0	0.0	0.0	18/03/1984
915	000105640	MARCELO NOGUEIRA	0.0	0.0	0.0	21/03/1984
916	000111633	GILVAN APARECIDO DA SILVA	0.0	0.0	0.0	12/06/1984
917	000117189	EDILENE MARIA DE FARIAS	0.0	0.0	0.0	22/06/1984
918	000102085	ANA CÉLIA DE LIMA SILVA	0.0	0.0	0.0	30/06/1984
919	000115245	JADEAN SANTOS DA SILVA	0.0	0.0	0.0	28/07/1984

920	000117034	LUCAS BARRETO DE MORAIS	0.0	0.0	0.0	26/08/1984
921	000113794	ALEXANDRE HERMENEGILDO DA COSTA	0.0	0.0	0.0	27/08/1984
922	000112546	SYMONE SOARES DA SILVA CAVALCANTE	0.0	0.0	0.0	28/08/1984
923	000113605	SANDRA ALVES DA SILVA	0.0	0.0	0.0	17/09/1984
924	000097961	LUANA NUNES DA SILVA	0.0	0.0	0.0	02/10/1984
925	000116454	NATÁLIA DE AMORIM SENA	0.0	0.0	0.0	20/11/1984
926	000113727	MARIA ABÍLIA BENTO DE MENEZES	0.0	0.0	0.0	09/12/1984
927	000104770	EDNALDO MORAIS DOS SANTOS	0.0	0.0	0.0	09/12/1984
928	000106733	EDILENE DA SILVA FERREIRA OLIVEIRA	0.0	0.0	0.0	12/02/1985
929	000101271	KATIANA BRAS DA COSTA	0.0	0.0	0.0	14/02/1985
930	000098474	JUSSARA KELLY DE OLIVEIRA SILVA	0.0	0.0	0.0	01/03/1985
931	000107942	MARIA JOSELMA DA SILVA DUARTE	0.0	0.0	0.0	07/03/1985
932	000115039	MAGNA ADRIANA MACIEL DA SILVA	0.0	0.0	0.0	05/04/1985
933	000120193	REGINALDO DOS SANTOS ARAÚJO	0.0	0.0	0.0	12/05/1985
934	000101700	MARIA JANAINA DUARTE DA COSTA	0.0	0.0	0.0	03/06/1985
935	000115771	MARIA BETÂNIA DOS SANTOS SILVA	0.0	0.0	0.0	08/06/1985
936	000113199	ANTÔNIA ÍRIS TENÓRIO DO NASCIMENTO	0.0	0.0	0.0	13/06/1985
937	000116979	IVANILDO FERREIRA DA SILVA	0.0	0.0	0.0	15/07/1985
938	000110038	HIANNY LISBOA GONÇALVES	0.0	0.0	0.0	29/07/1985
939	000114675	GENALDIR OLIVEIRA SANTOS	0.0	0.0	0.0	30/07/1985
940	000115101	ANA PAULA SANTOS MELO	0.0	0.0	0.0	31/07/1985
941	000116867	DELMA RAMOS SILVA	0.0	0.0	0.0	10/09/1985
942	000099111	MARILIA ALVES DOS ANJOS	0.0	0.0	0.0	29/09/1985
943	000120188	ELIELBA DOS SANTOS MARTINS	0.0	0.0	0.0	04/10/1985
944	000116627	MARIA ALINE ALVES DE LIMA	0.0	0.0	0.0	06/10/1985
945	000108859	EDINETE CORREIA DOS SANTOS	0.0	0.0	0.0	10/10/1985
946	000114596	VANDILEIDE RODRIGUES BARBOSA SOUZA	0.0	0.0	0.0	11/11/1985
947	000109288	MARIA BETÂNIA PAIXÃO	0.0	0.0	0.0	22/11/1985
948	000111419	MARIA CLÁUDIA DA SILVA	0.0	0.0	0.0	23/11/1985
949	000108320	TÂMARA MARIA DE ASSIS	0.0	0.0	0.0	10/02/1986
950	000098800	ERIVANIO DA SILVA BRANDAO	0.0	0.0	0.0	03/04/1986
951	000108777	MARIA MARCIA SANTOS DA SILVA	0.0	0.0	0.0	15/04/1986
952	000118220	RONEGE GAMA DA SILVA	0.0	0.0	0.0	26/04/1986
953	000117178	GIVANILDA MARQUES DA SILVA	0.0	0.0	0.0	08/05/1986
954	000117846	JOSAMES CANUTO DE SENA	0.0	0.0	0.0	12/05/1986
955	000106629	CRISTIANA PEREIRA DAS GRAÇAS	0.0	0.0	0.0	29/05/1986
956	000099003	VALDICLENE DA SILVA BATISTA	0.0	0.0	0.0	03/06/1986
957	000110432	MARIA ANTONIA DOS SANTOS	0.0	0.0	0.0	19/06/1986
958	000109778	ANA CARLA PEREIRA GOMES SILVA	0.0	0.0	0.0	04/07/1986
959	000111409	PATRPATRICIA TRAJANO PEREIRA DOS SANTOS	0.0	0.0	0.0	13/07/1986
960	000119825	SIMONE CINTHIA DOS SANTOS SILVA DO CARMO	0.0	0.0	0.0	16/07/1986
961	000098763	MARIA JOSÉ DOS SANTOS	0.0	0.0	0.0	24/07/1986
962	000101893	ELSON TIMOTIO DOS SANTOS SENA	0.0	0.0	0.0	27/07/1986
963	000097931	JANAYSA OLIVEIRA ALVES DA SILVA SOARES	0.0	0.0	0.0	28/07/1986
964	000117038	EDLENE VIEIRA DE ARAÚJO	0.0	0.0	0.0	20/08/1986
965	000112381	JOSEANE BRITO DOS SANTOS	0.0	0.0	0.0	25/08/1986
966	000102526	MARIA APARECIDA BARBOSA ELEUTERIO DE FARIAS	0.0	0.0	0.0	10/09/1986
967	000111469	IEDA MELO DA SILVA	0.0	0.0	0.0	04/10/1986
968	000108953	RYLLA SAMPAIO DE FARIAS SILVA	0.0	0.0	0.0	07/12/1986
969	000108556	LUIZ CARLOS LEANDRO DE BARROS	0.0	0.0	0.0	30/12/1986
970	000114894	LAYS BARROS DE SALES UMBELINO	0.0	0.0	0.0	30/12/1986
971	000104584	MANOELA DA SILVA MARQUES	0.0	0.0	0.0	18/01/1987
972	000102617	JAQUELINE FARIAS DA SILVA	0.0	0.0	0.0	23/01/1987
973	000100622	VALTER DE FARIAS ARAUJO	0.0	0.0	0.0	03/02/1987
974	000116421	GILVAN ALVES DOS SANTOS JÚNIOR	0.0	0.0	0.0	19/02/1987
975	000105624	STEFFANI IWMONI LOPES DE OLIVEIRA	0.0	0.0	0.0	08/03/1987
976	000100876	ANTÔNIO FAGNER ALVES SANTOS	0.0	0.0	0.0	08/03/1987
977	000116368	JOSÉ ANTONIO DA SILVA MELO	0.0	0.0	0.0	03/05/1987
978	000106670	MONICO VIEIRA DA SILVA	0.0	0.0	0.0	26/05/1987
979	000107764	ANTONIO FABIO COLATINO FERREIRA	0.0	0.0	0.0	05/06/1987
980	000114248	CELIO LEITE NUNES JUNIOR	0.0	0.0	0.0	06/06/1987
981	000106341	SIMONE DE BRITO SANTOS BISPO	0.0	0.0	0.0	03/07/1987
982	000117351	TAMIRIS ROCHA SANTOS	0.0	0.0	0.0	04/07/1987
983	000113203	PRISCILA FERREIRA DOS SANTOS OLIVEIRA	0.0	0.0	0.0	27/07/1987
984	000099348	JULIANA TAVARES LEAO	0.0	0.0	0.0	11/08/1987
985	000111535	JANE MÉRCIA DA SILVA	0.0	0.0	0.0	11/08/1987
986	000107033	JHONATAN RIBEIRO DA SILVA	0.0	0.0	0.0	19/09/1987
987	000108069	CRISTIANO DA SILVA LIRA	0.0	0.0	0.0	18/11/1987
988	000107655	MARIA JOSÉ DOS SANTOS	0.0	0.0	0.0	14/12/1987
989	000117497	EMANUELLE CHRISTINE DE JESUS PAULINO	0.0	0.0	0.0	14/12/1987
990	000111570	MARIA MARGARIDA DO NASCIMENTO SANTOS	0.0	0.0	0.0	26/12/1987
991	000117706	ALEXSANDRA RODRIGUES	0.0	0.0	0.0	23/01/1988
992	000102410	ANTENOR BATISTA NETO	0.0	0.0	0.0	27/01/1988
993	000105935	JOSÉ ÂNGELO NETO	0.0	0.0	0.0	19/03/1988
994	000111599	HENRIK NICOLLAU DOS SANTOS SILVA	0.0	0.0	0.0	23/03/1988
995	000107159	LEONARDO BARBOSA DA SILVA	0.0	0.0	0.0	24/03/1988
996	000098723	GREYCE KELLY NUNES SANTOS	0.0	0.0	0.0	12/04/1988

997	000098700	BRUNO VINICIUS CASTELUCCI	0.0	0.0	0.0	13/04/1988
998	000101566	FLÁVIA LANE ALVES SANTOS	0.0	0.0	0.0	19/04/1988
999	000118677	CRISLANE GUILHERME MARINHO	0.0	0.0	0.0	25/04/1988
1000	000103863	ALLAN CARLOS BEZERRA SILVA	0.0	0.0	0.0	14/05/1988
1001	000111879	JOSE CARLOS RIBEIRO DA SILVA	0.0	0.0	0.0	21/05/1988
1002	000107026	JAQUELINE BATISTA DOS SANTOS	0.0	0.0	0.0	31/05/1988
1003	000119014	LEONICE ROCHA SILVA	0.0	0.0	0.0	08/06/1988
1004	000119805	MAGNO AIRAN BEZERRA DA COSTA	0.0	0.0	0.0	22/07/1988
1005	000119878	TIAGO DA SILVA BRITO	0.0	0.0	0.0	09/08/1988
1006	000110781	WILLAMES CHARLES DOS SANTOS	0.0	0.0	0.0	07/10/1988
1007	000118859	KLÍSIA LAYANE BASTOS SILVA	0.0	0.0	0.0	20/10/1988
1008	000100679	RENATA DE MELO NEVES	0.0	0.0	0.0	30/10/1988
1009	000104328	LAÍS TUANE DOS SANTOS SILVA	0.0	0.0	0.0	12/12/1988
1010	000119591	LAÍS LUCIANA SILVA DE LIMA ARAÚJO	0.0	0.0	0.0	21/12/1988
1011	000111136	MARCELLO ANTONIO DA SILVA	0.0	0.0	0.0	11/01/1989
1012	000106079	DANIELE PEREIRA DOS SANTOS	0.0	0.0	0.0	16/01/1989
1013	000105809	JOÃO PAULO GUIMARÃES BARBOSA	0.0	0.0	0.0	09/03/1989
1014	000101018	MARIA IZABEL DA SILVA CAETANO	0.0	0.0	0.0	14/03/1989
1015	000103768	PRISCILA JUCIELLE MOREIRA DA SILVA	0.0	0.0	0.0	24/03/1989
1016	000113272	GEILDA GUILHERME DA SILVA	0.0	0.0	0.0	14/04/1989
1017	000114147	REJANE PINHEIRO BARBOSA	0.0	0.0	0.0	20/04/1989
1018	000101905	ANTONIA MARIA DE ARAUJO FILHA	0.0	0.0	0.0	26/04/1989
1019	000111779	ROSANA DE ABREU SILVA	0.0	0.0	0.0	05/07/1989
1020	000117499	RAFAEL SILVA SANTOS	0.0	0.0	0.0	15/07/1989
1021	000118063	ALYNE KARLA DE FARIAS SILVA	0.0	0.0	0.0	18/07/1989
1022	000109937	RICARDO VIEIRA ALENCAR	0.0	0.0	0.0	28/07/1989
1023	000117930	VALMIRA FERRO DE LIMA	0.0	0.0	0.0	27/08/1989
1024	000113785	CRISTIANE PEREIRA DA SILVA	0.0	0.0	0.0	28/08/1989
1025	000099004	DANIELLE NASCIMENTO DA COSTA TEIXEIRA	0.0	0.0	0.0	10/09/1989
1026	000102238	TAMIRES SILVA DOS SANTOS	0.0	0.0	0.0	28/09/1989
1027	000106024	RICARDO BRITO OLIVEIRA	0.0	0.0	0.0	28/09/1989
1028	000104875	MARIA NATANYELLE VIEIRA SILVA	0.0	0.0	0.0	30/09/1989
1029	000100180	PATRICIA DA SILVA SANTOS	0.0	0.0	0.0	12/10/1989
1030	000098879	RAFAEL SOARES DA SILVA	0.0	0.0	0.0	03/11/1989
1031	000111025	LUIZ HENRIQUE FERREIRA SILVA	0.0	0.0	0.0	23/11/1989
1032	000108462	ADRIANA DOMINGOS DE SOUZA	0.0	0.0	0.0	22/12/1989
1033	000111580	AILTON DOS SANTOS SILVA	0.0	0.0	0.0	08/01/1990
1034	000101920	WELLINGTON MARQUES DA SILVA	0.0	0.0	0.0	19/01/1990
1035	000111858	JACKSON PAULO DE MENDONCA	0.0	0.0	0.0	30/01/1990
1036	000109349	JOSÉ MIRIEL RODRIGUES DA SILVA	0.0	0.0	0.0	17/02/1990
1037	000117731	MARCIA BEZERRA DA SILVA	0.0	0.0	0.0	03/03/1990
1038	000117480	PATRICIA EMMANUELLE ALVES SILVA	0.0	0.0	0.0	07/03/1990
1039	000105297	MARIA TAMIRES DA SILVA RODRIGUES	0.0	0.0	0.0	14/03/1990
1040	000118475	ELEANDRO ANTONIO APOLINARIO	0.0	0.0	0.0	27/03/1990
1041	000120090	ADRIANA ALVES DOS SANTOS	0.0	0.0	0.0	04/05/1990
1042	000106914	JOSÉ PEDRO HENRIQUE SILVA SOUZA	0.0	0.0	0.0	20/06/1990
1043	000102655	JOSÉ ADRIANO RIBEIRO DA SILVA	0.0	0.0	0.0	28/06/1990
1044	000098653	JOSEFA FARIAS SANTOS	0.0	0.0	0.0	03/07/1990
1045	000099901	GÉRETES EMILIANO SILVA	0.0	0.0	0.0	11/07/1990
1046	000099782	RICARDO ROBERTO SANTOS	0.0	0.0	0.0	29/07/1990
1047	000107519	LETÍCIA MALAQUIAS DA SILVA SOUZA	0.0	0.0	0.0	12/09/1990
1048	000098809	JESSICA VITORIA DA SILVA RODRIGUES	0.0	0.0	0.0	25/09/1990
1049	000100146	ELÍZIA REGINA DE LIMA PASSOS	0.0	0.0	0.0	15/10/1990
1050	000103271	GERLAN IZAQUE JACINTO DOS SANTOS	0.0	0.0	0.0	22/10/1990
1051	000114726	TAMARA QUEIROZ RAMOS	0.0	0.0	0.0	12/11/1990
1052	000116901	MARIA BETANIA DA SILVA	0.0	0.0	0.0	15/01/1991
1053	000099201	LIZIANE PINHEIRO DOS SANTOS	0.0	0.0	0.0	01/02/1991
1054	000109082	CLAUDIRENE DE AMORIM SILVA SANTOS	0.0	0.0	0.0	08/02/1991
1055	000099851	THAYZA PEREIRA DA SILVA	0.0	0.0	0.0	04/03/1991
1056	000103152	MARIA LUCIENE CAVALCANTE DOS SANTOS	0.0	0.0	0.0	14/03/1991
1057	000102158	MARIA JESSICA DOS SANTOS	0.0	0.0	0.0	19/03/1991
1058	000111817	ANDREIA SANTOS DANTAS SOARES	0.0	0.0	0.0	03/04/1991
1059	000113350	WANDERLANE CÉSAR DE OLIVEIRA	0.0	0.0	0.0	17/04/1991
1060	000101712	ALYSSON BRUNO DE OLIVEIRA SANTOS	0.0	0.0	0.0	09/06/1991
1061	000104913	JOHN LENNON SOARES DA SILVA	0.0	0.0	0.0	12/07/1991
1062	000109631	IZABEL NUNES LIMA	0.0	0.0	0.0	23/07/1991
1063	000098298	VALQUIRIA TIODOZIO DE LIMA	0.0	0.0	0.0	04/08/1991
1064	000105291	MONICA BARBOSA DE ABREL	0.0	0.0	0.0	11/08/1991
1065	000106339	JOSILÂNIA BARBOSA DA SILVA	0.0	0.0	0.0	05/10/1991
1066	000100210	THAISA TARGINO PONTES ARAÚJO	0.0	0.0	0.0	25/10/1991
1067	000116159	MARIA ELIEGE DA SILVA COSTA	0.0	0.0	0.0	06/11/1991
1068	000109837	LEIDJANE LIMA DA SILVA	0.0	0.0	0.0	22/11/1991
1069	000111226	JHENNY DAYLEE GONÇALVES DA SILVA	0.0	0.0	0.0	02/12/1991
1070	000106215	DAYSE ANNE SOARES PINHEIRO	0.0	0.0	0.0	13/12/1991
1071	000101848	LILIAN DE CERQUEIRA SANTOS RODRIGUES	0.0	0.0	0.0	29/12/1991
1072	000118928	GENICLEBERSON ALVES DE ARAÚJO	0.0	0.0	0.0	14/01/1992
1073	000113153	GESSICA SANTOS SILVA	0.0	0.0	0.0	26/02/1992



1074	000119265	SAMANTHA FIGUEREDO SILVA	0.0	0.0	0.0	28/02/1992
1075	000105373	JOSÉ JAIRO OLIVEIRA SILVA	0.0	0.0	0.0	11/03/1992
1076	000110821	FLAVIA BARBOSA DOS SANTOS	0.0	0.0	0.0	21/03/1992
1077	000103108	GUTIERREZ GOMES DE ARAUJO	0.0	0.0	0.0	28/03/1992
1078	000105488	JANAINA BALBINO DA SILVA	0.0	0.0	0.0	08/04/1992
1079	000109327	ANA CLAUDIA COSTA SANTOS	0.0	0.0	0.0	09/05/1992
1080	000112301	LAUDICEIA SANTANA	0.0	0.0	0.0	19/05/1992
1081	000107018	MARIA JOSE DOS SANTOS	0.0	0.0	0.0	08/06/1992
1082	000103646	ELINEIDE SANTOS PEREIRA	0.0	0.0	0.0	18/07/1992
1083	000104959	DALVAN HERMINIO DOS SANTOS	0.0	0.0	0.0	01/08/1992
1084	000108971	FLAVIANA PORFIRIO DOS SANTOS	0.0	0.0	0.0	25/08/1992
1085	000102633	ALYSSON FERREIRA DE FARIAS	0.0	0.0	0.0	27/08/1992
1086	000109376	ELENILDO TAVARES DA SILVA	0.0	0.0	0.0	06/09/1992
1087	000098397	LUIS CARLOS DA SILVA	0.0	0.0	0.0	16/09/1992
1088	000114649	GEFERSON BEZERRA FERREIRA	0.0	0.0	0.0	16/09/1992
1089	000112403	ANA PAULA CAVALCANTE DOS SANTOS	0.0	0.0	0.0	27/09/1992
1090	000114815	JULIANA SANTOS DA SILVA SOUZA	0.0	0.0	0.0	28/09/1992
1091	000105064	JACQUELINE JOSEFA DA SILVA FARIAS	0.0	0.0	0.0	09/10/1992
1092	000100487	ANA PAULA DE OLIVEIRA	0.0	0.0	0.0	18/10/1992
1093	000106149	DANIEL DE OLIVEIRA SANTOS	0.0	0.0	0.0	13/12/1992
1094	000115791	MAYARA CAETANO DE OLIVEIRA	0.0	0.0	0.0	28/12/1992
1095	000108509	WITHIANE KELLY SILVA FERREIRA	0.0	0.0	0.0	30/12/1992
1096	000111099	JONAS FERNANDO DOS SANTOS VIEIRA	0.0	0.0	0.0	04/01/1993
1097	000098996	PRISCILLA TAVARES DA SILVA	0.0	0.0	0.0	24/01/1993
1098	000100952	ROSA MARIA DA SILVA	0.0	0.0	0.0	16/02/1993
1099	000112165	EMANOEL BARBOSA DA SILVA	0.0	0.0	0.0	16/02/1993
1100	000101670	LILIANE NUNES SAMPAIO	0.0	0.0	0.0	24/02/1993
1101	000105648	KELLY KARINE DA SILVA SANTOS	0.0	0.0	0.0	01/03/1993
1102	000110157	MARCOS VENICIO VIEIRA RODRIGUES	0.0	0.0	0.0	15/03/1993
1103	000112367	JOSEFA LUCLECIA DOS SANTOS SOUZA	0.0	0.0	0.0	19/03/1993
1104	000102635	MARIANA DE OLIVEIRA BATISTA	0.0	0.0	0.0	19/03/1993
1105	000115415	LUANA BEZERRA DA SILVA	0.0	0.0	0.0	26/03/1993
1106	000098617	MAYARA NUNES DOS SANTOS	0.0	0.0	0.0	29/03/1993
1107	000109982	MORGANA RODRIGUES DOS SANTOS	0.0	0.0	0.0	06/04/1993
1108	000107212	KERLANIA CARLA DA SILVA	0.0	0.0	0.0	02/05/1993
1109	000101590	MAXWEL MARQUES DA SILVA	0.0	0.0	0.0	02/06/1993
1110	000108052	OTÁVIO ARAÚJO VIANA	0.0	0.0	0.0	27/07/1993
1111	000114920	MARIA HELENA DA PAZ MIRANDA SILVA	0.0	0.0	0.0	09/08/1993
1112	000100820	ESTEFÂNIA JACKELLINNE LIRA DA SILVA	0.0	0.0	0.0	10/08/1993
1113	000112282	POLLIANE DE ABREU COSTA	0.0	0.0	0.0	03/09/1993
1114	000114539	GENILMA LISBOA DA SILVA SANTOS	0.0	0.0	0.0	16/09/1993
1115	000112780	JOAO PEDRO DE OLIVEIRA SILVA	0.0	0.0	0.0	06/10/1993
1116	000106781	SAMARA ROBERTA DA SILVA	0.0	0.0	0.0	08/10/1993
1117	000112043	KELIANE SANTOS MONTEIRO	0.0	0.0	0.0	14/10/1993
1118	000101835	SAMYLLA ALVES DOS SANTOS	0.0	0.0	0.0	31/12/1993
1119	000108264	EDSON ALVES DOS SANTOS	0.0	0.0	0.0	15/01/1994
1120	000100540	ADRIANA RIBEIRO BRANDAO	0.0	0.0	0.0	03/02/1994
1121	000114202	THIAGO DA COSTA PEREIRA	0.0	0.0	0.0	10/02/1994
1122	000112639	MAYLLA CAVALCANTE DANTAS	0.0	0.0	0.0	17/02/1994
1123	000100048	VANESSA SIQUEIRA REIS	0.0	0.0	0.0	25/02/1994
1124	000114626	DIOGO DE MORAES MOREIRA	0.0	0.0	0.0	02/03/1994
1125	000101691	RADMYLLER FERREIRA DA SILVA SOUZA	0.0	0.0	0.0	04/03/1994
1126	000120164	MYLENA BARBOSA NASCIMENTO	0.0	0.0	0.0	29/03/1994
1127	000103353	EDIVANIA FERREIRA DOS SANTOS LIRA	0.0	0.0	0.0	14/04/1994
1128	000102620	FABIANE SANTOS SILVA	0.0	0.0	0.0	23/04/1994
1129	000102954	CASSIO PHELLIPE BISPO DOS SANTOS	0.0	0.0	0.0	06/05/1994
1130	000110853	AGNA MARIANA SILVA SANTOS	0.0	0.0	0.0	17/05/1994
1131	000100681	ALINE CARLOS DE SOUZA	0.0	0.0	0.0	16/06/1994
1132	000114989	ANA LETICIA DA PAZ MIRANDA SILVA	0.0	0.0	0.0	03/07/1994
1133	000107675	IZA KEYLLA SANTOS SILVA	0.0	0.0	0.0	23/07/1994
1134	000114126	RAQUEL MARIA DOS SANTOS	0.0	0.0	0.0	11/08/1994
1135	000108776	NADYELLE VIVIANNE BARBOSA DOS SANTOS	0.0	0.0	0.0	21/08/1994
1136	000107484	ANGÉLICA SANTOS FERREIRA	0.0	0.0	0.0	06/09/1994
1137	000117416	FABIANA DA SILVA SANTOS	0.0	0.0	0.0	14/09/1994
1138	000103423	CLAUDETE XAVIER DE FARIAS RODRIGUES	0.0	0.0	0.0	17/09/1994
1139	000103318	JOSE NATANAEL ALVES DA SILVA	0.0	0.0	0.0	07/10/1994
1140	000105044	JACKSON DOS SANTOS RAIMUNDO	0.0	0.0	0.0	21/10/1994
1141	000111019	RONISON CABRAL DOS SANTOS	0.0	0.0	0.0	13/11/1994
1142	000098427	FLAVIA ALVES DA SILVA.	0.0	0.0	0.0	16/11/1994
1143	000107360	MARIA ANGELICA FEITOSA DA SILVA	0.0	0.0	0.0	03/12/1994
1144	000118010	TARCÍSIO JOSÉ DE LIMA	0.0	0.0	0.0	04/12/1994
1145	000100022	DAYANE SANTOS DA SILVA	0.0	0.0	0.0	17/12/1994
1146	000108494	MARIA CAMILA DO NASCIMENTO	0.0	0.0	0.0	19/12/1994
1147	000101184	ELIANE ALVES DA SILVA OLIVEIRA	0.0	0.0	0.0	20/12/1994
1148	000099132	DOUGLAS MULLER DA SILVA	0.0	0.0	0.0	21/12/1994
1149	000098222	JOSÉ CÍCERO LEANDRO FLOR	0.0	0.0	0.0	25/12/1994
1150	000113935	BEATRIZ MARIA MAGALHÃES DOS SANTOS	0.0	0.0	0.0	25/12/1994

1151	000098693	LUANA DOS SANTOS SILVA	0.0	0.0	0.0	02/01/1995
1152	000103570	RAFAELLA KELLY LOPES MARTINS	0.0	0.0	0.0	07/01/1995
1153	000107469	MATHEUS DE ALMEIDA FREITAS	0.0	0.0	0.0	09/02/1995
1154	000116728	LIVIA SANTOS BARBOSA	0.0	0.0	0.0	20/02/1995
1155	000120015	KLEVERTON NOBRE PEREIRA	0.0	0.0	0.0	22/03/1995
1156	000112512	AMANDA SILVA DOS SANTOS	0.0	0.0	0.0	24/03/1995
1157	000111605	WALAN FERREIRA DE MACEDO	0.0	0.0	0.0	12/04/1995
1158	000108881	TAYLANE PORFIRIO DOS SANTOS	0.0	0.0	0.0	02/05/1995
1159	000107425	TAMIRIS SILVA SANTOS	0.0	0.0	0.0	11/05/1995
1160	000109947	TAUAN BARBOSA FALCÃO	0.0	0.0	0.0	04/06/1995
1161	000108633	EMMANUELLE PEREIRA DA SILVA	0.0	0.0	0.0	11/06/1995
1162	000108319	JERDSON SANTOS SILVA	0.0	0.0	0.0	16/06/1995
1163	000117294	MARCIA DE FARIAS SANTOS	0.0	0.0	0.0	17/06/1995
1164	000118325	MACLAYNE RENATA DA COSTA SANTOS	0.0	0.0	0.0	23/06/1995
1165	000106872	SEVERINA GOMES	0.0	0.0	0.0	09/07/1995
1166	000118890	DIEGO RODRIGUES SANTOS	0.0	0.0	0.0	10/07/1995
1167	000100136	VANESSA DA SILVA	0.0	0.0	0.0	01/08/1995
1168	000111044	DRANALINA CRISTINA DA SILVA NASCIMENTO	0.0	0.0	0.0	01/08/1995
1169	000102027	MICAELA ANAEVE DOS SANTOS	0.0	0.0	0.0	25/08/1995
1170	000111369	JOSÉ AUGUSTO HENRIQUE SILVA	0.0	0.0	0.0	27/08/1995
1171	000118280	JOSEFA ADAILZA DO NASCIMENTO	0.0	0.0	0.0	05/09/1995
1172	000111897	LUIZ EDUARDO RODRIGUES PIRES	0.0	0.0	0.0	11/09/1995
1173	000119190	QUITÉRIA DE OLIVEIRA SANTOS	0.0	0.0	0.0	16/09/1995
1174	000102740	ANA CLAUDIA SILVA ALBUQUERQUE	0.0	0.0	0.0	01/10/1995
1175	000102547	MAISE PEREIRA DA SILVA	0.0	0.0	0.0	08/10/1995
1176	000108049	LUIZ VINÍCIUS DANTAS	0.0	0.0	0.0	01/11/1995
1177	000115395	FERNANDA CAROLINA FERREIRA SILVA	0.0	0.0	0.0	07/11/1995
1178	000100994	KAROLINE ANDRESSA DE SOUZA E SILVA	0.0	0.0	0.0	11/11/1995
1179	000102875	MAIHAMI SOARES DE ARAUJO	0.0	0.0	0.0	23/11/1995
1180	000115030	ANDRÉSSA DA SILVA QUEIROZ	0.0	0.0	0.0	27/11/1995
1181	000117337	JOICE AURELIANO DA SILVA	0.0	0.0	0.0	02/12/1995
1182	000107337	NATAN SOARES SILVA	0.0	0.0	0.0	05/12/1995
1183	000105788	MARIA BEATRIZ GAMA SANTANA	0.0	0.0	0.0	18/12/1995
1184	000117712	JOSÉ WANDERSSON MENEZES DA SILVA	0.0	0.0	0.0	30/12/1995
1185	000103532	WIRLYANNE ALVES ROCHA	0.0	0.0	0.0	13/01/1996
1186	000114987	ADRIANA SERAFIM DA SILVA	0.0	0.0	0.0	17/01/1996
1187	000114883	RITA DE CASSIA DOS SANTOS LOPES FERREIRA	0.0	0.0	0.0	06/03/1996
1188	000109912	JAMERSON CARLOS FERREIRA DA SILVA	0.0	0.0	0.0	23/03/1996
1189	000099410	LEANDRO PEREIRA BALBINO	0.0	0.0	0.0	03/04/1996
1190	000103737	MANOEL GEOVANE DOS SANTOS	0.0	0.0	0.0	05/04/1996
1191	000113944	ANA PAULA FARIAS DOS SANTOS	0.0	0.0	0.0	07/04/1996
1192	000118794	JOYCE ALVES DA SILVA	0.0	0.0	0.0	14/04/1996
1193	000105815	LARISSA CAETANO DA SILVA	0.0	0.0	0.0	18/04/1996
1194	000100605	KEVEN LUCAS DOS SANTOS ALVES	0.0	0.0	0.0	03/05/1996
1195	000119226	ANA KAROLINA DOS SANTOS	0.0	0.0	0.0	05/05/1996
1196	000114454	ANDREZA KELLY DE OLIVEIRA SANTOS	0.0	0.0	0.0	22/05/1996
1197	000103011	DEIWID RODRIGUES DA SILVA	0.0	0.0	0.0	10/06/1996
1198	000114102	IVANA PEREIRA DA SILVA	0.0	0.0	0.0	11/06/1996
1199	000101531	ANTONIO VITOR LEANDRO DOS SANTOS	0.0	0.0	0.0	12/06/1996
1200	000118435	THAUANY CRISTINY VIEIRA DE CASTRO	0.0	0.0	0.0	23/06/1996
1201	000115363	ALINE MARIA AMÂNCIO ALVES	0.0	0.0	0.0	30/06/1996
1202	000118310	GLICIANE LIMA DOS SANTOS	0.0	0.0	0.0	23/07/1996
1203	000117344	JHEAN MATTHEUS BATISTA PEREIRA	0.0	0.0	0.0	12/08/1996
1204	000100454	LUIZ CARLOS DIAS LEAL	0.0	0.0	0.0	27/08/1996
1205	000098947	JAQUELINE FARIAS SANTOS	0.0	0.0	0.0	27/08/1996
1206	000118342	JOSÉ FELIPE VIEIRA MAGALHÃES	0.0	0.0	0.0	21/09/1996
1207	000103429	MÁRCIA DA SILVA SANTOS	0.0	0.0	0.0	03/10/1996
1208	000109353	JESSICA CAROLYNNE SILVA DE MORAES	0.0	0.0	0.0	07/10/1996
1209	000114970	DAYSIANE MAYARA RUAS DA SILVA	0.0	0.0	0.0	24/10/1996
1210	000118790	CLEVERTON BRUNO DOS SANTOS SILVA	0.0	0.0	0.0	28/10/1996
1211	000112037	ANA BEATRIZ GAMA DA SILVA	0.0	0.0	0.0	24/11/1996
1212	000111645	CAMILA DOS SANTOS	0.0	0.0	0.0	28/11/1996
1213	000104361	RONALDO ALEXANDRE DE LIMA JUNIOR	0.0	0.0	0.0	11/12/1996
1214	000116302	JESSICA DOS SANTOS FARIAS	0.0	0.0	0.0	21/12/1996
1215	000103106	DAFNE RAIANE GOMES SILVA	0.0	0.0	0.0	24/12/1996
1216	000103228	ANA CARLA DOS SANTOS SILVA	0.0	0.0	0.0	04/01/1997
1217	000119029	LAISE KARLA VERÍSSIMO LIMA	0.0	0.0	0.0	09/02/1997
1218	000117766	MATEUS ANTONIO DOS SANTOS	0.0	0.0	0.0	02/03/1997
1219	000098558	DIEGO DIAS DA SILVA	0.0	0.0	0.0	05/03/1997
1220	000114333	MICHELANE ROGÉRIO DE OLIVEIRA	0.0	0.0	0.0	09/03/1997
1221	000104062	JONNY LUCAS GOMES PITUBA	0.0	0.0	0.0	16/03/1997
1222	000103113	MARIA CAROLINE DE SOUZA	0.0	0.0	0.0	16/03/1997
1223	000107982	WYLAMYS SANTOS DE LIMA	0.0	0.0	0.0	03/04/1997
1224	000114841	CAROLAINE MARIA DOS SANTOS MENEZES	0.0	0.0	0.0	05/04/1997
1225	000100434	JULIA LETICIA GOMES SILVA	0.0	0.0	0.0	03/05/1997
1226	000109343	FILIPE FERREIRA DE LIMA	0.0	0.0	0.0	09/05/1997
1227	000116065	THAISE ALMEIDA DOS SANTOS	0.0	0.0	0.0	02/06/1997

1228	000108338	JÚLIO CÉSAR RODRIGUES DA SILVA	0.0	0.0	0.0	13/06/1997
1229	000118290	ALICE DA SILVA FIRMINO?	0.0	0.0	0.0	15/06/1997
1230	000104312	MARIA AMANDA DA SILVA MELO	0.0	0.0	0.0	20/06/1997
1231	000114139	JOSE MARCIO DE SOUZA SILVA	0.0	0.0	0.0	03/07/1997
1232	000104649	JÉSSICA OLIVEIRA SANTOS	0.0	0.0	0.0	04/07/1997
1233	000105018	JOAO VÍCTOR DA SILVA SANTOS	0.0	0.0	0.0	22/07/1997
1234	000115748	JACYARA KELMY LIMA FERREIRA	0.0	0.0	0.0	22/07/1997
1235	000100927	WELLINGTON SINEZIO DA SILVA	0.0	0.0	0.0	30/07/1997
1236	000111487	JOANA PATRÍCIA GOMES DA SILVA	0.0	0.0	0.0	26/08/1997
1237	000107283	JOÃO VITOR BARROS DA SILVA	0.0	0.0	0.0	27/08/1997
1238	000105098	WILLAS DE OLIVEIRA CAVALCANTE	0.0	0.0	0.0	03/09/1997
1239	000108423	THACYSIO RAMON FERREIRA DA SILVA	0.0	0.0	0.0	11/09/1997
1240	000100996	MONALISA WALLERIA SOARES DE OLIVEIRA	0.0	0.0	0.0	12/09/1997
1241	000114254	ISAC BRUNO DA COSTA PEREIRA	0.0	0.0	0.0	16/10/1997
1242	000103943	RONIEL SOUZA ASSUNCAO	0.0	0.0	0.0	15/11/1997
1243	000113739	LARISSA FERREIRA DE FARIAS	0.0	0.0	0.0	28/11/1997
1244	000100867	ADRIELLY CARLA SANTOS SILVA	0.0	0.0	0.0	16/12/1997
1245	000112124	VIVIANE SANTOS DA SILVA	0.0	0.0	0.0	10/01/1998
1246	000112054	VIVIANE SANTOS DA SILVA	0.0	0.0	0.0	10/01/1998
1247	000111118	ISABELA SALES DA SILVA	0.0	0.0	0.0	12/02/1998
1248	000119605	JOÃO PAULO MARTINS DA SILVA	0.0	0.0	0.0	14/03/1998
1249	000116968	UEDEFRA VALERIO DOS SANTOS	0.0	0.0	0.0	18/03/1998
1250	000113285	MARIA VANESSA DOS SANTOS	0.0	0.0	0.0	19/03/1998
1251	000103051	EDNEIDE DOS SANTOS PEREIRA	0.0	0.0	0.0	22/03/1998
1252	000118777	MARIANA CORREIA DA SILVA	0.0	0.0	0.0	06/04/1998
1253	000103856	SARAH GOMES DOS SANTOS	0.0	0.0	0.0	14/04/1998
1254	000118266	JOYCE GOMES DA SILVA	0.0	0.0	0.0	14/05/1998
1255	000100779	EDUARDO GABRIEL JUSTINO SILVA	0.0	0.0	0.0	19/05/1998
1256	000114672	EDCLEIA STEFANNY PEREIRA DA SILVA	0.0	0.0	0.0	26/05/1998
1257	000103588	LARISSA MORGANNA ALVES DOS SANTOS	0.0	0.0	0.0	28/05/1998
1258	000106532	MARIA VITORIA SANTOS DE OLIVEIRA	0.0	0.0	0.0	26/06/1998
1259	000102488	PAULA MAIRIZ DA SILVA COSTA	0.0	0.0	0.0	06/08/1998
1260	000117365	SANDY NATHALY ALVES DOS SANTOS	0.0	0.0	0.0	09/08/1998
1261	000118948	JOSENILTON PINHEIRO DOS SANTOS	0.0	0.0	0.0	28/08/1998
1262	000110568	LESLLY JOYCE MARQUES ROCHA	0.0	0.0	0.0	06/09/1998
1263	000105992	PATRÍCIA DE OLIVEIRA SILVA	0.0	0.0	0.0	15/09/1998
1264	000110013	FABRICIO DE OLIVEIRA LIMA	0.0	0.0	0.0	24/09/1998
1265	000106678	FELIPE FREITAS DOS SANTOS	0.0	0.0	0.0	26/09/1998
1266	000101686	RUTIANE TAVARES DOS SANTOS	0.0	0.0	0.0	20/10/1998
1267	000099054	ALINE KELLY ALVES DOS SANTOS	0.0	0.0	0.0	23/10/1998
1268	000118167	ALLANNY GABRIELLY FERREIRA DA SILVA	0.0	0.0	0.0	15/12/1998
1269	000103969	THAINÁ VICENTE RODRIGUES DOS SANTOS	0.0	0.0	0.0	23/12/1998
1270	000115280	CARLO ROBERTO DE MELO NETO	0.0	0.0	0.0	14/01/1999
1271	000108810	EDUARDA VITÓRIA DOS SANTOS NASCIMENTO	0.0	0.0	0.0	06/02/1999
1272	000116706	MÁRCIA AQUINO DO NASCIMENTO	0.0	0.0	0.0	28/02/1999
1273	000118282	LAYSSA FLAVIA BARBOSA OLIVEIRA	0.0	0.0	0.0	26/03/1999
1274	000100838	MARIA GRAZIELLY SANTOS SILVA	0.0	0.0	0.0	12/04/1999
1275	000119650	TEREZIELE ANDRÉ BRAS	0.0	0.0	0.0	14/05/1999
1276	000113988	EDUARDO DOS SANTOS	0.0	0.0	0.0	18/05/1999
1277	000099663	JOYCE ANDRDE DOS SANTOS	0.0	0.0	0.0	27/05/1999
1278	000118869	MARIA SANDYELLE DA SILVA BARROS	0.0	0.0	0.0	05/06/1999
1279	000114838	BÁRBARA RIKELLY ROCHA DOS SANTOS	0.0	0.0	0.0	12/06/1999
1280	000118127	DARLIANE VITÓRIA PEREIRA DOS SANTOS	0.0	0.0	0.0	04/07/1999
1281	000106831	ERICA IZIDORO VIEIRA	0.0	0.0	0.0	06/07/1999
1282	000107059	RAYANE SILVA SANTOS SOARES	0.0	0.0	0.0	08/07/1999
1283	000107309	RODRIGO SANTOS SILVA	0.0	0.0	0.0	26/07/1999
1284	000108433	VITORIA FERREIRA DA SILVA	0.0	0.0	0.0	03/08/1999
1285	000113248	GERSON BALTAZAR DE MELO JUNIOR	0.0	0.0	0.0	24/08/1999
1286	000105951	RIKELLY DE SOUZA SANTOS	0.0	0.0	0.0	25/08/1999
1287	000114268	LUCAS MOURA DOS SANTOS	0.0	0.0	0.0	26/08/1999
1288	000111071	MILLENA MARIA ARAÚJO FEITOZA SILVA	0.0	0.0	0.0	31/08/1999
1289	000106951	DAYANE CORREIA DOS SANTOS	0.0	0.0	0.0	20/09/1999
1290	000119206	BRUNA MONALISA DOS SANTOS	0.0	0.0	0.0	29/09/1999
1291	000119345	THAYS GABRIELLY SILVA ROCHA	0.0	0.0	0.0	24/10/1999
1292	000107456	TELYANNE SILVA AUGUSTO	0.0	0.0	0.0	26/10/1999
1293	000101089	NICASSIA BATISTA DA SILVA	0.0	0.0	0.0	15/11/1999
1294	000102812	HEBERSON FELLYPE FERREIRA BISPO	0.0	0.0	0.0	12/12/1999
1295	000099422	SIDNEY CRISTIAN DOS SANTOS SOUSA	0.0	0.0	0.0	21/12/1999
1296	000119589	LUCAS PORFÍRIO DOS SANTOS	0.0	0.0	0.0	22/12/1999
1297	000104305	RIKELLEN LARISSA BEZERRA DA SILVA	0.0	0.0	0.0	12/01/2000
1298	000118279	JOYCIELLY EMILLY BISPO DE OLIVEIRA	0.0	0.0	0.0	03/02/2000
1299	000118177	MARIA EMÍLIA MONTEIRO SILVA	0.0	0.0	0.0	01/03/2000
1300	000119556	JOÃO LUCAS CORDEIRO DA SILVA	0.0	0.0	0.0	09/03/2000
1301	000116139	VITÓRIA DA SILVA SANTOS	0.0	0.0	0.0	13/03/2000
1302	000098375	VITOR HENRIQUE DA SILVA	0.0	0.0	0.0	03/05/2000
1303	000105913	ALVARO VICTOR LOPES CAETANO	0.0	0.0	0.0	12/05/2000
1304	000106353	DANIEL ALBUQUERQUE SILVA	0.0	0.0	0.0	01/06/2000

1305	000118215	GUILHERME BEZERRA DA COSTA	0.0	0.0	0.0	07/06/2000
1306	000101157	ANTONIO PINHEIRO DOS SANTOS	0.0	0.0	0.0	13/06/2000
1307	000106184	ALEXSANDRA DA SILVA SANTOS	0.0	0.0	0.0	25/06/2000
1308	000105486	JOSÉ ALAN DA COSTA	0.0	0.0	0.0	27/06/2000
1309	000115315	DIEGO DANIEL TEIXEIRA	0.0	0.0	0.0	02/07/2000
1310	000110651	JHONATA DA SILVA	0.0	0.0	0.0	06/07/2000
1311	000101843	WILLAMYS DOUGLAS SANTOS SILVA	0.0	0.0	0.0	14/07/2000
1312	000111595	DANIEL GOMES DOS SANTOS	0.0	0.0	0.0	20/07/2000
1313	000119331	FHILIPPE LIMA DE SOUZA	0.0	0.0	0.0	20/07/2000
1314	000100398	CARLOS EDUARDO LIMA DE VASCONCELOS	0.0	0.0	0.0	21/07/2000
1315	000116915	DANILA FARIAS DOS SANTOS	0.0	0.0	0.0	27/07/2000
1316	000118862	WEVERTON ROBERTH CONCEIÇÃO SOARES	0.0	0.0	0.0	10/08/2000
1317	000102257	ALISSON FERNANDO CARNEIRO DA SILVA	0.0	0.0	0.0	19/08/2000
1318	000114632	GLEISIANE MATIAS DE OLIVEIRA	0.0	0.0	0.0	28/08/2000
1319	000119773	RAYLLA SANDY CARDOSO RIBEIRO	0.0	0.0	0.0	01/09/2000
1320	000101186	ALEX FERREIRA DE MOURA	0.0	0.0	0.0	19/09/2000
1321	000115078	MARIA VALERIA SANTOS SILVA	0.0	0.0	0.0	07/10/2000
1322	000101814	LUCAS MATHEUS LIMA DA SILVA	0.0	0.0	0.0	18/10/2000
1323	000113832	MARIA ISABEL DA SILVA	0.0	0.0	0.0	04/11/2000
1324	000107096	CLAUDEVÂNIA SILVA DE ALMEIDA	0.0	0.0	0.0	16/11/2000
1325	000118092	CÍCERO SOARES DA SILVA NETO	0.0	0.0	0.0	17/11/2000
1326	000111138	THOMAS RICHARD MEDEIROS SANTOS	0.0	0.0	0.0	18/11/2000
1327	000107701	ANDREZYELLE DA SILVA JERONIMO	0.0	0.0	0.0	03/12/2000
1328	000116265	ROSA NATHALIA CARDOSO DE OLIVEIRA	0.0	0.0	0.0	15/12/2000
1329	000116272	VICTORIA STEFANNY CRUZ DA SILVA	0.0	0.0	0.0	21/12/2000
1330	000120062	MIKAELL ANTÔNIO DE SOUZA SANTOS	0.0	0.0	0.0	22/12/2000
1331	000106815	CHRISLANE PEREIRA DAS GRAÇAS	0.0	0.0	0.0	05/01/2001
1332	000101954	JHOSEPH WALLBERTS SILVA SANTOS	0.0	0.0	0.0	10/01/2001
1333	000113292	KAROLAYNE CRISLANE DA SILVA COSTA	0.0	0.0	0.0	22/01/2001
1334	000104444	JANIO SILVA GAMELEIRA JUNIOR	0.0	0.0	0.0	08/03/2001
1335	000112749	EMANUELE MARIA LUCIO SANTOS	0.0	0.0	0.0	25/03/2001
1336	000103341	LUANA RODRIGUES DOS SANTOS	0.0	0.0	0.0	26/03/2001
1337	000118664	ERICA FERNANDA DA SILVA FEITOZA	0.0	0.0	0.0	01/04/2001
1338	000099486	FABRICIO BARBOSA SANTOS	0.0	0.0	0.0	26/04/2001
1339	000114659	DEBORA BRENDA DA SILVA	0.0	0.0	0.0	27/04/2001
1340	000119074	15234288480	0.0	0.0	0.0	15/05/2001
1341	000118198	ERALDO LUIZ PREIRA FILHO	0.0	0.0	0.0	20/05/2001
1342	000118861	DANIEL GOMES DA SILVA SANTOS	0.0	0.0	0.0	29/05/2001
1343	000111131	DANIEL FERREIRA DOS SANTOS	0.0	0.0	0.0	26/06/2001
1344	000112410	WILLYANE HEVANY BATISTA VIEIRA	0.0	0.0	0.0	14/07/2001
1345	000107758	VITÓRIA LIMA DA SILVA	0.0	0.0	0.0	19/07/2001
1346	000118186	SARA SOARES DOS SANTOS	0.0	0.0	0.0	11/08/2001
1347	000118395	JOSÉ WILLIAN DA SILVA	0.0	0.0	0.0	23/08/2001
1348	000119781	DOUGLAS ANTONIO DOS SANTOS	0.0	0.0	0.0	29/08/2001
1349	000107197	ANNA BEATRIZ DE SOUZA SANTOS	0.0	0.0	0.0	30/08/2001
1350	000100761	ANIELLY TENORIO DA SILVA	0.0	0.0	0.0	14/09/2001
1351	000106044	MAXSUEL VINICIUS CORDEIRO DE LIMA	0.0	0.0	0.0	19/09/2001
1352	000114506	MARIA APARECIDA MARCOLINO DOS SANTOS	0.0	0.0	0.0	13/10/2001
1353	000119527	NATHÁLLY GABRIELLY SILVA SANTOS	0.0	0.0	0.0	01/11/2001
1354	000099220	MAYSA CRISTINA RAMOS RUFINO	0.0	0.0	0.0	14/11/2001
1355	000119616	LAURA WICTORIA ROSA SOARES DOS ANJOS	0.0	0.0	0.0	01/12/2001
1356	000099861	MAICON WIKLAS DA SILVA SANTOS	0.0	0.0	0.0	07/12/2001
1357	000111683	WEVYSSON FELIPE ROCHA COSTA	0.0	0.0	0.0	16/12/2001
1358	000119177	ADRIELLE CARLA ALVES DE OLIVEIRA	0.0	0.0	0.0	21/12/2001
1359	000107406	ANDREZA DA SILVA FARIAS	0.0	0.0	0.0	03/01/2002
1360	000113831	AMANDA JUSTINO DA SILVA OLIVEIRA	0.0	0.0	0.0	10/01/2002
1361	000120014	LUIZ AUGUSTO PEREIRA CAVALCANTE	0.0	0.0	0.0	17/01/2002
1362	000099476	GEISIEL ALVES DOS SANTOS	0.0	0.0	0.0	22/01/2002
1363	000102487	DANIEL LOPES SILVA	0.0	0.0	0.0	28/01/2002
1364	000104181	HELLEN FABIANY FERREIRA BISPO	0.0	0.0	0.0	15/02/2002
1365	000115359	EMANOEL MESSIAS DE ABREU SILVA	0.0	0.0	0.0	06/03/2002
1366	000098506	MARCOS VINICIUS BARBOSA TENORIO	0.0	0.0	0.0	12/03/2002
1367	000109436	GABRIELLE VITÓRIA MOREIRA COSTA	0.0	0.0	0.0	19/03/2002
1368	000117024	MATEUS GONCALVES DE CASTILHO	0.0	0.0	0.0	17/04/2002
1369	000117835	LUANA CARLA DA SILVA SANTOS	0.0	0.0	0.0	10/05/2002
1370	000098781	ROBERTH RAYNE WASTHANY CUNHA DA SILVA	0.0	0.0	0.0	20/05/2002
1371	000109066	RUTH DE ASSIS DA SILVA SANTOS	0.0	0.0	0.0	28/05/2002
1372	000106729	ENNYLLY FLÁVIA DE ALMEIDA PORANGABA	0.0	0.0	0.0	30/05/2002
1373	000103817	RANNY GABRIELLY RODRIGUES DOS SANTOS	0.0	0.0	0.0	31/05/2002
1374	000103758	RAYANNY GABRIELLA RODRIGUES DOS SANTOS	0.0	0.0	0.0	31/05/2002
1375	000111465	EDIVALDO SANTOS DE ANDRADE	0.0	0.0	0.0	05/06/2002
1376	000106673	DARLANY DE SOUZA SANTOS	0.0	0.0	0.0	19/06/2002
1377	000110254	VITORIA CAROLINE GOMES MARQUES	0.0	0.0	0.0	05/07/2002
1378	000114347	MICLEDSON CARLOS SANTOS DE LIMA	0.0	0.0	0.0	26/07/2002
1379	000109572	MATHEUS DA SILVA OLIVEIRA	0.0	0.0	0.0	05/09/2002
1380	000102645	MARIA EMANUELLY AZARIAS BARBOSA	0.0	0.0	0.0	14/09/2002
1381	000112263	SHIRLEY TEIXEIRA MACEDO ALVES	0.0	0.0	0.0	30/09/2002
1382	000115704	ABRAÃO VICTOR DOS SANTOS LIMA	0.0	0.0	0.0	01/10/2002
1383	000104318	RONIEL MONTEIRO DA SILVA	0.0	0.0	0.0	05/11/2002
1384	000099886	ÉRIKA FRANÇA DOS SANTOS LIMA	0.0	0.0	0.0	22/11/2002
1385	000100124	DAYANNE KAROLYNE DOS SANTOS SILVA	0.0	0.0	0.0	27/11/2002
1386	000101981	MARIA DANIELY ANAEVE DOS SANTOS	0.0	0.0	0.0	24/12/2002
1387	000115464	ADHEMAR VICTOR FERREIRA BISPO	0.0	0.0	0.0	19/05/2003
1388	000105874	KAWANNY RYKELLY OLIVEIRA DE MAGALHÃES	0.0	0.0	0.0	21/05/2003
1389	000107937	BEATRIZ URSULINO DA SILVA	0.0	0.0	0.0	22/05/2003
1390	000099084	MARIA CLARA DE OLIVEIRA LIRA	0.0	0.0	0.0	31/08/2003
1391	000108418	MAYARA FÁBIA DA SILVA GÓIS	0.0	0.0	0.0	18/09/2003
1392	000101233	HELLEN VICTÓRIA DOS SANTOS	0.0	0.0	0.0	13/03/2004
1393	000106438	IZAQUIEL NUNES DE OLIVEIRA	0.0	0.0	0.0	16/11/2016
1394	000101260	VITÓRIA MARIA DOS SANTOS SILVA	0.0	0.0	0.0	24/08/2022



## Agente Educacional I - Manutenção de Infraestrutura Escolar

\* P.T. - Pontuação Total; P.T.F.C. - Pontuação Títulos Formação Complementar; P.T.E. - Pontuação Títulos Experiência.

GERE: 05ª GERE Cidade: CRAÍBAS						
COL.	INSCRIÇÃO	NOME	P.T.	P.T.F.C.	P.T.E.	NASC
1	000098326	WILTON CHARLES DE OLIVEIRA	8.0	2.0	6.0	26/12/1972
2	000110710	ANDRÉA DA SILVA ALBUQUERQUE	6.0	0.0	6.0	09/08/1974
3	000112494	MARIA DE OLIVEIRA SANTOS	6.0	0.0	6.0	27/12/1977
4	000111079	ROSILENE FERREIRA DA SILVA	5.8	0.0	5.8	15/07/1976
5	000102398	RICARDO PEREIRA DOS SANTOS	5.0	4.0	1.0	23/12/1981
6	000111524	EDIVAL DOS SANTOS SILVA	4.6	4.0	0.6	17/12/1980
7	000116099	GUTEMBERG HENRIQUE DE ALMEIDA SILVA	4.0	4.0	0.0	11/01/1983
8	000111416	CRISTIANO LEANDRO SILVA	3.6	0.0	3.6	24/08/1986
9	000112489	LUCILENE SANTOS DA SILVA	2.4	0.0	2.4	21/09/1996
10	000103219	JOSÉ RONALDO DA SILVA	2.0	2.0	0.0	01/08/1979
11	000112926	JOSE VANILDO DE OLIVEIRA BARBOSA	2.0	2.0	0.0	23/11/1980
12	000112487	LUCIANA LIMA DA SILVA	2.0	2.0	0.0	10/09/1982
13	000114753	NIVANIA LIMA DE OLIVEIRA	2.0	2.0	0.0	11/06/1985
14	000119706	MARIA APARECIDA DE OLIVEIRA SILVA	2.0	2.0	0.0	02/09/1991
15	000111965	THAYSLANE CAROLINE DE ARAUJO SANTOS	2.0	2.0	0.0	28/08/2001
16	000118546	JOSE AILTON DOS ANJOS	1.2	0.0	1.2	08/10/1974
17	000110685	CLAUDEMIR ANTÔNIO DA SILVA	0.6	0.0	0.6	12/04/1994
18	000111439	FLÁVIA MARIA DA SILVA	0.0	0.0	0.0	26/09/1972
19	000119168	MARIA MARINITA DOS SANTOS	0.0	0.0	0.0	12/07/1974
20	000114793	IVANILDA MARIA ALMEIDA DE OLIVEIRA	0.0	0.0	0.0	12/06/1976
21	000115018	SILVETE CAVALCANTE FARIAS	0.0	0.0	0.0	29/07/1979
22	000106465	CARMEN SILVIA DOS SANTOS SILVA	0.0	0.0	0.0	04/08/1979
23	000119433	ALESSANDRA SHEILA DOS SANTOS	0.0	0.0	0.0	06/09/1982
24	000115391	JACIEL MALAQUIAS DA SILVA SOUSA	0.0	0.0	0.0	23/06/1985
25	000114772	LIDIANE DE OLIVEIRA FARIAS	0.0	0.0	0.0	15/12/1986
26	000111343	JULIANA DA SILVA NUNES FERREIRA	0.0	0.0	0.0	27/10/1990
27	000113780	MAYARA FERNANDA BARBOSA DA SILVA	0.0	0.0	0.0	26/05/1992
28	000100857	NAEGE DA ROCHA SILVA	0.0	0.0	0.0	01/09/1994
29	000113892	NERYVALDO WALVYCLER BARBOSA ROCHA JÚNIOR	0.0	0.0	0.0	23/01/1995
30	000118979	ELISANIA SOARES DE BRITO	0.0	0.0	0.0	16/06/1996
31	000102614	CLAUDINEIA CAVALCANTE FARIAS	0.0	0.0	0.0	13/06/1997
32	000103160	DANIEL GONÇALVES DA SILVA	0.0	0.0	0.0	25/08/1999
33	000111313	SERGIO HENRIQUE SANTOS OLIVEIRA	0.0	0.0	0.0	10/04/2001

## Agente Educacional I - Manutenção de Infraestrutura Escolar

\* P.T. - Pontuação Total; P.T.F.C. - Pontuação Títulos Formação Complementar; P.T.E. - Pontuação Títulos Experiência.

GERE: 05ª GERE Cidade: FEIRA GRANDE						
COL.	INSCRIÇÃO	NOME	P.T.	P.T.F.C.	P.T.E.	NASC
1	000110102	NALQUIRIA DOS SANTOS	6.0	0.0	6.0	21/07/1986
2	000110056	NADJA DOS SANTOS BISPO	6.0	0.0	6.0	30/07/1988
3	000110178	NADIANE DOS SANTOS	6.0	0.0	6.0	28/08/1995
4	000119080	CLADIVAN NUNES DOS SANTOS	4.8	0.0	4.8	28/07/1977
5	000112679	JOSEFA MARIA DOS SANTOS	4.8	0.0	4.8	15/05/1985
6	000118515	MARIA INEZ ANTÔNIO DA SILVA	4.4	2.0	2.4	14/05/1982
7	000104294	QUITÉRIA NOGUEIRA ALMEIDA	4.2	0.0	4.2	27/06/1987
8	000112701	GRAZIELE DOS SANTOS SILVA	2.2	0.0	2.2	21/09/1997
9	000112349	JOSÉ AMILTON LIRA	0.0	0.0	0.0	10/05/1971
10	000110318	ZULEIDE MARIA CAVALCANTE	0.0	0.0	0.0	31/05/1971
11	000117127	MARIA SIMONE ALVES ALMEIDA	0.0	0.0	0.0	23/05/1986
12	000117116	JOICE CARLA SOARES DOS SANTOS	0.0	0.0	0.0	12/03/1989
13	000112221	TIAGO PEREIRA DOS SANTOS	0.0	0.0	0.0	03/10/1990
14	000108143	ANA PAULA DA SILVA	0.0	0.0	0.0	22/06/1992
15	000100883	MICAELLA ALVES SANTANA	0.0	0.0	0.0	06/01/1993
16	000098451	ALINE DOS SANTOS	0.0	0.0	0.0	13/05/1993
17	000108991	WILLIAM FEITOSA LIRA	0.0	0.0	0.0	12/04/1994
18	000112153	REINALDO SOARES DA SILVA	0.0	0.0	0.0	08/04/1995
19	000109052	PAULIANA DO CARMO SILVA	0.0	0.0	0.0	26/07/1995
20	000108112	VANILA WALQUIRIA DA SILVA	0.0	0.0	0.0	30/07/1995
21	000106633	RAFAELA MARIA DOS SANTOS	0.0	0.0	0.0	22/08/1996
22	000120029	SUZANA BISPO DOS SANTOS SILVA	0.0	0.0	0.0	28/10/1997
23	000111289	JANECLIDE DO NASCIMENTO SILVA	0.0	0.0	0.0	11/11/1998
24	000102432	LUIZ NOGUEIRA DA SILVA JUNIOR	0.0	0.0	0.0	02/11/2000
25	000097997	JOSÉ LEANDRO BISPO DOS SANTOS	0.0	0.0	0.0	20/05/2001
26	000100306	CHEILA CARLA DA SILVA	0.0	0.0	0.0	31/05/2001
27	000116031	JOSÉ ALEXANDRE RODRIGUES DE FREITAS	0.0	0.0	0.0	17/08/2001
28	000101432	CLEYVITON FERREIRA SANTOS	0.0	0.0	0.0	07/06/2003

Agente Educacional I - Manutenção de Infraestrutura Escolar

\* P.T. - Pontuação Total; P.T.F.C. - Pontuação Títulos Formação Complementar; P.T.E. - Pontuação Títulos Experiência.

GERE: 05ª GERE Cidade: GIRAU DO PONCIANO						
COL.	INSCRIÇÃO	NOME	P.T.	P.T.F.C.	P.T.E.	NASC
1	000097889	MARCOS RAFAEL PINHEIRO LIMA	9.3	4.0	5.3	29/07/1999
2	000098074	RONIEL RODRIGUES DOS SANTOS	8.8	4.0	4.8	04/12/1992
3	000103109	VALDIRENE RODRIGUES DA SILVA	8.0	2.0	6.0	08/09/1974
4	000101445	MARIA SILVANEIDE BARBOSA DOS SANTOS	8.0	2.0	6.0	19/12/1981
5	000103197	TIRÇO BARBOSA NETO	8.0	2.0	6.0	25/07/1982
6	000119395	LINDIBERG PONCIANO DA SILVA	8.0	2.0	6.0	25/08/1990
7	000112210	MARCIO ROGERIO CANUTO DE ARAUJO	7.6	4.0	3.6	01/04/1979
8	000109262	ANGELY DA DA SILVA COSTA PEREIRA	6.5	2.0	4.5	30/12/1988
9	000114951	ISA MIRELE SANTOS DA SILVA	6.4	4.0	2.4	15/12/1992
10	000109238	TAMIRES PEREIRA SILVA	6.2	2.0	4.2	22/01/1994
11	000118719	JADSON BARBOSA DOS SANTOS	6.0	2.0	4.0	10/03/1995
12	000105351	CLEIDE COSTA DA SILVA	6.0	0.0	6.0	27/09/1974
13	000102911	JOELMA ALVES PASTOURA	6.0	0.0	6.0	09/11/1977
14	000110045	JOSÉ CLAUDIO DE AZEVEDO	6.0	0.0	6.0	14/11/1981
15	000116296	ASSIS SANDES JUNIOR	6.0	0.0	6.0	22/12/1986
16	000103222	ANA PAULA ROCHA DA SILVA	6.0	0.0	6.0	04/02/1987
17	000108583	NOEL OLIVEIRA SILVA	6.0	0.0	6.0	05/08/1991
18	000119932	LORRANY ROBERTA FERREIRA DE ARAÚJO	5.6	2.0	3.6	16/04/1999
19	000101750	CÉSAR FERREIRA DA SILVA	5.6	0.0	5.6	27/07/1992
20	000117162	JONATAS JERONIMO DA ROCHA	4.9	4.0	0.9	31/10/1997
21	000108033	JEANE QUINTINO DA SILVA	4.8	4.0	0.8	26/06/1983
22	000114452	MÔNICA DOS SANTOS	4.8	0.0	4.8	23/08/1988
23	000098121	JOSE CRISTIANO BARBOSA DA SILVA	4.6	4.0	0.6	13/02/1990
24	000113591	THIAGO EMANOEL FARIAS SANTOS	4.6	4.0	0.6	11/11/1994
25	000118110	JOSIVALDO DOS SANTOS CORREIA	4.1	2.0	2.1	18/03/1989
26	000110695	BRUNA CARLA CORREIA DOS SANTOS	4.0	4.0	0.0	31/10/1993
27	000102796	THIAGO FIRMINO DE FARIAS	4.0	4.0	0.0	15/08/1994
28	000118090	RAFAEL LIMA VIEIRA DOS SANTOS	4.0	4.0	0.0	29/09/1998
29	000102375	KLEVIA GOMES DE FARIAS	4.0	4.0	0.0	02/12/2000
30	000117830	JAYRLI NAYARA SANTOS DA CRUZ	4.0	4.0	0.0	11/12/2000
31	000112273	JOSE RIAN MATIAS BARBOSA	4.0	4.0	0.0	02/06/2001
32	000116624	ROBERIO DOS SANTOS DE FARIAS	4.0	0.0	4.0	01/04/1988
33	000100397	IGOR APARECIDO QUIRINO DOS SANTOS	4.0	0.0	4.0	12/10/1994
34	000117584	MARIA MIRELLE SANTOS	3.9	2.0	1.9	28/09/1989
35	000111808	CECÍLIA RODRIGUES DE SANTANA	3.9	0.0	3.9	24/09/1991
36	000118176	LUCIENE VILELA DA PAZ	3.8	2.0	1.8	07/05/1988
37	000111546	ROSILENE LOPES DOS SANTOS	3.6	0.0	3.6	05/07/1974
38	000116497	SILVANETE ALVES DOS SANTO	2.9	2.0	0.9	02/12/1976
39	000103387	JOSE VAGNER DE VASCONCELOS	2.9	2.0	0.9	21/07/1986
40	000101143	ROBERTO COSTA LEANDRO	2.6	2.0	0.6	05/03/1987
41	000107415	ELIANE NICOLAU SANTOS SILVA	2.4	0.0	2.4	19/08/1982
42	000118648	GEAN FERREIRA DOS SANTOS	2.4	0.0	2.4	27/07/1992
43	000107985	ANDERSON LIMA VIEIRA	2.4	0.0	2.4	26/05/1999
44	000102283	PATRICIA LOPES DE FARIAS	2.2	2.0	0.2	01/10/1980
45	000102468	SANDRA PEREIRA SOARES SANTOS	2.0	2.0	0.0	08/10/1972
46	000118715	CARLOS ROBERTO CANUTO DE ARAÚJO	2.0	2.0	0.0	28/11/1976
47	000114332	ROSIMEIRE FERREIRA DO NASCIMENTO	2.0	2.0	0.0	17/12/1979
48	000120051	LINDINALDO HENRIQUE CAVALCANTE	2.0	2.0	0.0	30/01/1983
49	000112253	ALAN DE LIMA PEREIRA	2.0	2.0	0.0	20/08/1986
50	000115332	EDMILSON FARIAS PEREIRA	2.0	2.0	0.0	06/12/1987
51	000113264	JULIANO SILVA SANTOS	2.0	2.0	0.0	03/03/1990
52	000102726	CLEUSON GOMES DE FARIAS	2.0	2.0	0.0	27/02/1992
53	000115919	MARIA LUANA LOPES DE LIMA	2.0	2.0	0.0	19/02/1993
54	000108390	LUCAS FERNANDES DOS SANTOS	2.0	2.0	0.0	12/06/1995
55	000101000	ALEYRES BISPO CHAGAS	2.0	2.0	0.0	15/08/1997
56	000119919	ELAYNE MOURA DA SILVA	2.0	2.0	0.0	04/08/1998
57	000102768	VITOR EMANOEL RODRIGUES DA COSTA	2.0	2.0	0.0	28/06/2000
58	000119374	MONIQUE MEDEIROS DOS SANTOS	2.0	0.0	2.0	03/06/1987
59	000113487	JOSÉ TEDES FARIAS DOS SANTOS	1.6	0.0	1.6	15/03/1987
60	000110224	VALÉRIA DE OLIVEIRA GERMANO	1.5	0.0	1.5	11/07/1985
61	000117859	ELIANE RODRIGUES DA SILVA SANTOS	1.4	0.0	1.4	01/12/1984
62	000104596	DAMIÃO FERREIRA NETO	1.2	0.0	1.2	02/03/1978
63	000114956	QUITERIA DA SILVA BISPO	1.2	0.0	1.2	12/09/1986
64	000118831	VICTORIA GABRIELLE DA ROCHA LOPES	1.2	0.0	1.2	01/03/2001
65	000105108	MARIA LUCIA ALVES	1.0	0.0	1.0	02/05/1974
66	000109770	LÚCIA MARIA DA SILVA	0.8	0.0	0.8	05/01/1976
67	000116274	LUCIANO DOS ANJOS PINTO	0.6	0.0	0.6	17/09/1979
68	000114203	JOSÉ GERÔNIMO BARBOSA DA SILVA	0.6	0.0	0.6	28/04/1988
69	000117031	ANY DAIANY DE FARIAS BARROS	0.6	0.0	0.6	07/09/1990
70	000109787	MARIA DAYANA DOS SANTOS SILVA	0.5	0.0	0.5	26/07/1990
71	000110108	THACIANEALE ALENCACIA FARIAS SANTOS	0.5	0.0	0.5	27/05/1993
72	000101588	ANDRESSA BARBOSA DE OLIVEIRA	0.5	0.0	0.5	24/06/1994

73	000103101	ALIXANDRA SANTIAGO DA SILVA	0.3	0.0	0.3	02/02/1987
74	000103957	JOSE INACIO BATISTA DE ALMEIDA	0.0	0.0	0.0	01/04/1098
75	000103329	IARA PEREIRA SANTOS DE FREITAS	0.0	0.0	0.0	22/06/1190
76	000110788	SILVANIA PINTO SANTOS	0.0	0.0	0.0	03/04/1969
77	000104266	SIMONE PINHEIRO DA SILVA LIMA	0.0	0.0	0.0	02/02/1977
78	000099683	JOSE BENEDITO BASILIO DOS SANTOS	0.0	0.0	0.0	23/07/1977
79	000116781	MARIA DAS GRAÇAS DOS SANTOS SILVA	0.0	0.0	0.0	30/10/1977
80	000102332	VALMIRENE ALVES DOS SANTOS	0.0	0.0	0.0	12/03/1980
81	000101352	MARIA CÁTIA DOS SANTOS	0.0	0.0	0.0	18/07/1980
82	000112131	REINALDO AGENOR PINHEIRO	0.0	0.0	0.0	30/07/1981
83	000119126	CLAUDEMIR DA SILVA ALMEIDA	0.0	0.0	0.0	11/01/1982
84	000119571	ROBERTO MEDEIROS DE SOUZA	0.0	0.0	0.0	13/01/1982
85	000101165	BETÂNIA CORREIA DA SILVA RODRIGUES	0.0	0.0	0.0	03/06/1982
86	000114891	KARLEANE BATISTA DE OLIVEIRA	0.0	0.0	0.0	15/10/1982
87	000097823	MÁRCIA PRISCILA SOARES TORQUATO DA SILVA	0.0	0.0	0.0	25/04/1983
88	000109497	HENIO MARCELL OLIVEIRA ROCHA	0.0	0.0	0.0	11/11/1983
89	000114698	MARIA JOSE ANA DOS SANTOS	0.0	0.0	0.0	10/02/1984
90	000110076	MARIA BRAZ DA SILVA	0.0	0.0	0.0	19/08/1984
91	000107382	RONIELA BEZERRA DE FARIAS	0.0	0.0	0.0	07/03/1986
92	000116898	CRISTIANE MARIA DE FARIAS ARAÚJO	0.0	0.0	0.0	15/07/1986
93	000113574	ROSIVAN DOS SANTOS	0.0	0.0	0.0	06/08/1986
94	000118396	EMILY DOMINGOS DOS SANTOS	0.0	0.0	0.0	08/01/1987
95	000105591	MARCIEL DO NASCIMENTO OLIVEIRA	0.0	0.0	0.0	20/10/1987
96	000113175	JACIARA MARTINS DAMASCENO	0.0	0.0	0.0	28/12/1987
97	000111347	ELIZANGELA FERREIRA DA SILVA	0.0	0.0	0.0	26/02/1988
98	000106677	ANE JÓSE DA SILVA	0.0	0.0	0.0	04/03/1988
99	000100898	EDINHAN JOSE DOS SANTOS	0.0	0.0	0.0	25/08/1988
100	000098734	DANIESE BOIA DA SILVA	0.0	0.0	0.0	15/07/1989
101	000106705	JOSÉ CICERO NUNES DOS SANTOS	0.0	0.0	0.0	21/09/1989
102	000112101	ELIANA MAMEDIO SANTOS	0.0	0.0	0.0	02/10/1989
103	000113223	MARCIEL SILVA DOS SANTOS	0.0	0.0	0.0	11/05/1990
104	000100690	EWELLYN ROSE ALVES AMBRÓZIO	0.0	0.0	0.0	20/12/1990
105	000113065	ADELSON NICOLAU SANTOS	0.0	0.0	0.0	17/01/1991
106	000119340	DULCINÉIA MARLENE DA HORA FARIAS	0.0	0.0	0.0	03/03/1991
107	000103838	SISIRLAINE CRISTINA ALVES	0.0	0.0	0.0	04/04/1991
108	000098043	MICHELINE SILVA SANTOS	0.0	0.0	0.0	26/06/1991
109	000119713	JOSÉ BRUNO DOS SANTOS	0.0	0.0	0.0	15/07/1991
110	000119430	CHARLES PAULO MOISÉS DA SILVA	0.0	0.0	0.0	10/09/1991
111	000108075	JOSE ARLAM DOS SANTOS	0.0	0.0	0.0	14/10/1991
112	000106660	ANDRÉ ESPEDITO DA SILVA	0.0	0.0	0.0	23/06/1992
113	000117272	MAIQUE ANTONIO DOS SANTOS	0.0	0.0	0.0	25/11/1992
114	000111567	EDVAN PEREIRA DA SILVA	0.0	0.0	0.0	19/02/1993
115	000119792	FRANQUELINA CANDIDO DA SILVA	0.0	0.0	0.0	24/02/1993
116	000110810	VANESSA RODRIGUES DOS SANTOS	0.0	0.0	0.0	19/03/1993
117	000113906	CICERA FRANCIÉLE RODRIGUES DA SILVA	0.0	0.0	0.0	20/07/1993
118	000118874	JOSÉ JÚNIOR BARBOSA DOS SANTOS	0.0	0.0	0.0	17/09/1993
119	000099460	MARIA ISABEL DOS SANTOS DAMASCENO	0.0	0.0	0.0	07/11/1993
120	000114921	RAUL MIRANDA SILVA	0.0	0.0	0.0	24/11/1993
121	000105512	JOSÉ GLEISSIVALDO BOIA DE SOUZA	0.0	0.0	0.0	23/12/1993
122	000106917	REIVALDO PINHEIRO DA SILVA	0.0	0.0	0.0	06/02/1994
123	000117307	JOSÉ ROBERTO DA SILVA	0.0	0.0	0.0	04/03/1994
124	000106236	ROSEANE SILVA DOS SANTOS	0.0	0.0	0.0	25/06/1994
125	000107075	RAI DE SOUZA SANTOS	0.0	0.0	0.0	18/08/1994
126	000111324	JOSÉ HUGO DE OLIVEIRA SILVA	0.0	0.0	0.0	09/02/1995
127	000100805	TATIANA MEDEIROS DA SILVA	0.0	0.0	0.0	05/03/1996
128	000118684	CLEUMA CEZAR BARBOZA	0.0	0.0	0.0	25/05/1996
129	000100160	MARIA MILENE GRACINDO DA SILVA	0.0	0.0	0.0	23/10/1996
130	000118998	JAINY SILVESTRE DE ARAUJO	0.0	0.0	0.0	03/11/1996
131	000112202	JOSÉ ANDERSON FERREIRA	0.0	0.0	0.0	28/03/1997
132	000101500	DANIELLY NUNES SAMPAIO	0.0	0.0	0.0	14/05/1997
133	000118900	VALDEVAN OLIVEIRA DOS SANTOS	0.0	0.0	0.0	15/05/1997
134	000117669	PEDRO ALAN MIGUEL DA SILVA	0.0	0.0	0.0	29/06/1997
135	000107355	ALDIANO FERREIRA DOS SANTOS	0.0	0.0	0.0	30/06/1997
136	000116117	IARA LINO DA SILVA	0.0	0.0	0.0	24/10/1997
137	000118913	VIVIANE SOARES DOS SANTOS	0.0	0.0	0.0	09/01/1998
138	000111312	DOUGLAS SILVA LIMA	0.0	0.0	0.0	11/02/1998
139	000114009	JOSÉ CICERO CAETANO RODRIGUES	0.0	0.0	0.0	05/03/1998
140	000119507	DAVI RODRIGUES CAVALCANTE	0.0	0.0	0.0	04/09/1998
141	000108619	RIQUELE BEZERRA DE FARIAS	0.0	0.0	0.0	16/11/1998
142	000108793	SUEISLAVIN SANTANA DA SILVA SANTOS	0.0	0.0	0.0	15/02/1999
143	000119057	EDCARLISSON DA SILVA RIBEIRO	0.0	0.0	0.0	06/05/1999
144	000117609	CLEYTON OLIVEIRA ARAUJO	0.0	0.0	0.0	06/07/1999
145	000107308	KAROLAINÉ SOBRAL DOS SANTOS	0.0	0.0	0.0	06/01/2000
146	000117752	FAGNER FRANÇA CAVALCANTE	0.0	0.0	0.0	21/01/2000
147	000103870	DAVI ALOÍZIO LIMA RIBEIRO	0.0	0.0	0.0	16/03/2000
148	000106758	JOSÉ HENRIQUE VICENTE GOMES	0.0	0.0	0.0	26/10/2000
149	000118921	JANIELE SILVESTRE DE ARAUJO	0.0	0.0	0.0	03/01/2001

150	000116819	ROSIQUELE DOS SANTOS SILVA	0.0	0.0	0.0	01/02/2001
151	000117084	JACYARA NATALLY JERONIMO DA ROCHA	0.0	0.0	0.0	01/06/2001
152	000118278	PEDRO ALEXANDRE BARBOSA	0.0	0.0	0.0	28/06/2001
153	000104612	SAULO LUCAS FILHO	0.0	0.0	0.0	06/09/2001
154	000102690	MAXUEL BATISTA	0.0	0.0	0.0	09/10/2001
155	000112995	FLÁVIO ADRYAN DE SOUSA SANTOS	0.0	0.0	0.0	20/10/2001
156	000105943	LAINÉ MAIARA SILVA COSTA	0.0	0.0	0.0	17/12/2001
157	000117709	WALESKA NATHALY RODRIGUES DOS SANTOS	0.0	0.0	0.0	24/12/2001
158	000118128	RIAN FERREIRA DA SILVA	0.0	0.0	0.0	20/01/2002
159	000098719	WESLEY TIAGO BARBOSA DA SILVA	0.0	0.0	0.0	15/06/2002
160	000099345	LÁZARO DOS SANTOS DAMASCENO	0.0	0.0	0.0	08/07/2002
161	000101032	FERNANDA BEZERRA DOS SANTOS	0.0	0.0	0.0	04/09/2002

**Agente Educacional I - Manutenção de Infraestrutura Escolar**

\* P.T. - Pontuação Total; P.T.F.C. - Pontuação Títulos Formação Complementar; P.T.E. - Pontuação Títulos Experiência.

GERE: 05ª GERE		Cidade: LAGOA DA CANOIA					
COL.	INSCRIÇÃO	NOME	P.T.	P.T.F.C.	P.T.E.	NASC	
1	000115043	ERIK A EULALIA SANTOS DA SILVA	6.4	4.0	2.4	10/08/2001	
2	000104878	SOLANDIA PEREIRA DA ROCHA	6.0	0.0	6.0	15/08/1973	
3	000111658	MARILENE PEREIRA DE SOUZA DIONIZIO	6.0	0.0	6.0	06/03/1978	
4	000113521	CLAUDIANA BEZERRA LIMA FERREIRA	6.0	0.0	6.0	22/11/1978	
5	000117126	JOSINEIDE DOS SANTOS	4.4	0.0	4.4	01/04/1989	
6	000102874	DEZIANE DOS SANTOS FERREIRA	4.0	4.0	0.0	05/10/1992	
7	000103597	WILLMA GABRYELLA FERREIRA SANTOS	4.0	4.0	0.0	10/07/1995	
8	000109581	LUCINEIDE DOS SANTOS SILVA NUNES	2.1	0.0	2.1	12/04/1989	
9	000117679	CARLOS HENRIQUE SILVA SANTOS	2.0	2.0	0.0	03/02/1994	
10	000119958	CÍCERA GOMES DO SANTOS	1.7	0.0	1.7	02/11/1976	
11	000117823	EDVALDO NEVES DA SILVA	0.0	0.0	0.0	10/02/1970	
12	000118002	VALDENIO SANTOS BARBOSA	0.0	0.0	0.0	14/10/1971	
13	000101921	EDELSON PERCINO DA SILVA	0.0	0.0	0.0	16/12/1974	
14	000110812	JOSÉ CÂNDIDO FILHO	0.0	0.0	0.0	12/01/1976	
15	000117784	JANE CLECIA DANTAS DA SILVA	0.0	0.0	0.0	12/12/1977	
16	000100372	ANA PAULA MORAIS SANTANA	0.0	0.0	0.0	10/10/1978	
17	000099459	WILSON FERREIRA DA PAZ	0.0	0.0	0.0	13/11/1979	
18	000102941	CLEDJA BARBOSA DOS SANTOS	0.0	0.0	0.0	23/11/1979	
19	000117851	WENIO FLAVIO BEZERRA DE OLIVEIRA LEITE	0.0	0.0	0.0	25/03/1982	
20	000101965	KELLY CRISTIANE AGUIAR DA SILVA	0.0	0.0	0.0	28/05/1982	
21	000120093	PAULO CESAR VIEIRA DA SILVA	0.0	0.0	0.0	25/04/1991	
22	000108807	HERISON CAETANO DA SILVA	0.0	0.0	0.0	27/11/1991	
23	000102235	ERLANDE FERREIRA DA SILVA	0.0	0.0	0.0	14/07/1993	
24	000111219	JOSUEL FERREIRA DOS SANTOS	0.0	0.0	0.0	16/12/1993	
25	000119371	MAURI SANTA ROSA	0.0	0.0	0.0	19/12/1993	
26	000100982	GEANE MARTA DO CARMO SILVA	0.0	0.0	0.0	29/11/1994	
27	000118978	LILIANE SOARES DOS SANTOS	0.0	0.0	0.0	06/04/1996	
28	000106846	RAFAELA PETUBA DA SILVA	0.0	0.0	0.0	27/08/1997	
29	000103073	LIURI DA SILVA	0.0	0.0	0.0	20/01/1999	
30	000117812	WILDESON ERIK DANTAS BEZERRA DE OLIVEIRA LEITE	0.0	0.0	0.0	04/02/2001	
31	000111747	VALQUÍRIA PEREIRA DE FREITAS	0.0	0.0	0.0	23/04/2002	

**Agente Educacional I - Manutenção de Infraestrutura Escolar**

\* P.T. - Pontuação Total; P.T.F.C. - Pontuação Títulos Formação Complementar; P.T.E. - Pontuação Títulos Experiência.

GERE: 05ª GERE		Cidade: LIMOEIRO DE ANADIA					
COL.	INSCRIÇÃO	NOME	P.T.	P.T.F.C.	P.T.E.	NASC	
1	000114478	DANIEL LUIZ DE SOUZA	10.0	4.0	6.0	17/11/1991	
2	000114810	MARCOS JOSÉ DOS SANTOS	10.0	4.0	6.0	11/06/1992	
3	000112822	VILMA PEREIRA LIMA	9.5	4.0	5.5	19/12/1975	
4	000116739	ADALGIZA PEREIRA LIMA	8.0	2.0	6.0	17/08/1975	
5	000109123	MARIA JOSE SANTOS MENEZES FILHA	6.0	0.0	6.0	17/02/1978	
6	000098473	JEANE NOGUEIRA DOS SANTOS	6.0	0.0	6.0	25/09/1978	
7	000108659	THAISA ANDREIA LOPES SILVA	6.0	0.0	6.0	11/05/1985	
8	000108231	NAILDA VICENTE SILVA	4.2	0.0	4.2	08/11/1970	
9	000113647	JOSÉ CÍCERO DOS SANTOS	4.0	4.0	0.0	04/12/1973	
10	000105515	GILDO DA SILVA GOMES	4.0	4.0	0.0	26/08/1975	
11	000099418	HEITOR RIBEIRO SILVA ARAUJO	4.0	4.0	0.0	02/08/1991	
12	000105973	ELIEGE FERNANDES DA SILVA	4.0	4.0	0.0	05/03/1992	
13	000106671	MARIAZINHA ARAUJO SAMPAIO	4.0	4.0	0.0	07/03/1999	
14	000111010	MAYARA KAUANNE SANTOS DA SILVA	4.0	4.0	0.0	19/07/2003	
15	000107711	JOSÉ CARLOS SANTOS SILVA	3.2	2.0	1.2	18/09/1983	
16	000101106	MARIA BELO SILVA	2.4	0.0	2.4	26/05/1980	
17	000106996	PEDRO DA SILVA RODRIGUES	2.0	2.0	0.0	20/10/1976	
18	000109861	JOSELITO DANTAS DA SILVA	2.0	2.0	0.0	19/01/1987	
19	000102810	HUGO DE OLIVEIRA SANTOS	2.0	2.0	0.0	20/10/2000	
20	000114771	JEANE DE MEDEIROS DA SILVA	2.0	0.0	2.0	24/12/1982	
21	000109276	GIRLEIDE AURELIANO SILVA	0.0	0.0	0.0	26/02/1980	
22	000102502	FLAVIANA NUNES SILVA	0.0	0.0	0.0	10/06/1983	
23	000100828	LUCIANA FERNANDES DO NASCIMENTO	0.0	0.0	0.0	16/10/1984	
24	000110479	GIRLENE AURELIANO VITOR	0.0	0.0	0.0	29/03/1988	
25	000106818	GEANE BARBOSA GOMES SILVA	0.0	0.0	0.0	16/07/1988	
26	000108154	JHONATHAN DE ALCÂNTARA SILVA	0.0	0.0	0.0	22/05/1990	
27	000102586	LUANE CARLA SILVA DE FARIAS	0.0	0.0	0.0	11/11/1990	
28	000098418	BARBARA SANTOS RODRIGUES	0.0	0.0	0.0	11/09/1996	
29	000112285	JOSÉ WELLINGTON FREITAS DOS SANTOS	0.0	0.0	0.0	01/11/1996	
30	000109395	HEMANUEL HENRIQUE CORREIA LIMA	0.0	0.0	0.0	20/12/1996	
31	000115946	LUIZ FELIPE LOPES PINHEIRO	0.0	0.0	0.0	22/04/1997	
32	000097853	YASMIM MINERVINA CAMILO VIEIRA	0.0	0.0	0.0	15/06/1997	
33	000106547	RENATA ALVES DA SILVA	0.0	0.0	0.0	05/08/1997	
34	000106954	RIQUELE GAMA DOS SANTOS	0.0	0.0	0.0	31/05/1998	
35	000114862	KARLYSON NATTAN PEREIRA SILVA	0.0	0.0	0.0	21/12/1999	
36	000112691	EDUARDO BRENDO SILVA SANTOS	0.0	0.0	0.0	21/03/2000	
37	000107126	MARIA FABRICIA SILVA DE OLIVEIRA	0.0	0.0	0.0	29/06/2000	
38	000112199	MATEUS UMBELINO FRANCISCO	0.0	0.0	0.0	20/04/2002	
39	000107785	ADELMA DE SOUZA SILVA	0.0	0.0	0.0	11/02/2003	
40	000110581	JOSÉ ALEX RAMIRO SILVA	0.0	0.0	0.0	15/03/2021	



## Agente Educacional I - Manutenção de Infraestrutura Escolar

\* P.T. - Pontuação Total; P.T.F.C. - Pontuação Títulos Formação Complementar; P.T.E. - Pontuação Títulos Experiência.

GERE: 05ª GERE Cidade: SÃO SEBASTIÃO

COL.	INSCRIÇÃO	NOME	P.T.	P.T.F.C.	P.T.E.	NASC
1	000098651	ANIRA LIDIJANE PLACIDO DOS SANTOS	10.0	4.0	6.0	27/07/1983
2	000098437	PEDRO MARINHO BRITO DA CRUZ	8.0	2.0	6.0	02/08/1974
3	000113360	APARECIDA CARLA DOS SANTOS ALVES	8.0	2.0	6.0	31/08/1981
4	000106045	JOSÉ ELIDO DOS SANTOS	8.0	2.0	6.0	15/03/1982
5	000116713	CARLOS HENRIQUE DOS SANTOS OLIVEIRA	6.9	4.0	2.9	07/01/1998
6	000106611	MARIA APARECIDA DA SILVA	6.6	4.0	2.6	29/10/1982
7	000119341	LAIS JESSICA DOS SANTOS SILVA	6.0	2.0	4.0	09/08/1994
8	000111448	DEVIDE BRITO PORFIRIO	6.0	0.0	6.0	18/08/1986
9	000111805	PAULO JHONATA ALVES SILVA	6.0	0.0	6.0	22/06/1987
10	000099878	ALLISSON DE OLIVEIRA PRADO	5.6	2.0	3.6	17/05/1987
11	000099515	WELLINGTON SILVA TAVARES	4.0	4.0	0.0	14/07/1979
12	000113413	MARIA SANDRA DA SILVA SANTOS	4.0	4.0	0.0	08/07/1987
13	000107188	RAFAELA VITAL DOS SANTOS SILVA	2.4	0.0	2.4	02/07/2002
14	000120130	MARIA GISELIA DA SILVA	2.0	2.0	0.0	29/05/1986
15	000116535	ROSIVALDO DA SILVA SANTOS	2.0	2.0	0.0	25/09/1987
16	000112904	JOSE WANDERSON DOS SANTOS LIRA	2.0	2.0	0.0	06/11/1998
17	000114590	JOSÉ ISNALDO DOS SANTOS SILVA	2.0	2.0	0.0	27/07/1999
18	000119082	CARLA MARIA DE SOUZA LUCENA SANTOS	0.5	0.0	0.5	22/11/1977
19	000111170	ELISANGELA DOS SANTOS	0.0	0.0	0.0	23/12/1977
20	000108729	MARIA AUXILIADORA DA CONCEIÇÃO	0.0	0.0	0.0	12/03/1979
21	000111712	CLAUDEMIR MOISES DA SILVA	0.0	0.0	0.0	27/03/1983
22	000108485	JOSIMAR BARBOSA DE FARIAS	0.0	0.0	0.0	18/04/1983
23	000103095	ISRAEL VICENTE DOS SANTOS	0.0	0.0	0.0	12/02/1984
24	000101622	GISELMA DOS SANTOS DE SOUZA	0.0	0.0	0.0	08/04/1984
25	000109748	DELEY FERREIRA DUARTE	0.0	0.0	0.0	02/05/1984
26	000109507	MAURICIO BATISTA DA SILVA	0.0	0.0	0.0	27/05/1985
27	000106850	ILDJANE MARIA DOS SANTOS	0.0	0.0	0.0	21/08/1985
28	000099681	MARCIO SANTOS MARINHO	0.0	0.0	0.0	14/04/1987
29	000114874	CLAUDIVAN MOIZES DA SILVA	0.0	0.0	0.0	28/06/1987
30	000119109	MARCELO SILVA DOS SANTOS	0.0	0.0	0.0	18/11/1987
31	000106559	ELIAS JANIEL SOARES	0.0	0.0	0.0	23/05/1989
32	000106067	ALDENIA OLIVEIRA DA SILVA DOS SANTOS	0.0	0.0	0.0	16/07/1990
33	000119607	EDCLEIA VIRGINO DA SILVA	0.0	0.0	0.0	01/09/1991
34	000103123	MARIA JANYELLY COSTA SILVA	0.0	0.0	0.0	06/05/1996
35	000114496	ERISVALDO ALVES DOS SANTOS SILVA	0.0	0.0	0.0	26/06/1996
36	000113630	JOSIELLE ANICETO DA SILVA	0.0	0.0	0.0	08/08/1997
37	000116434	JOSÉ CLAUDEMIR DA SILVA SANTOS	0.0	0.0	0.0	28/06/1999
38	000108749	MAXSON RINALDI DA SILVA VIEIRA	0.0	0.0	0.0	05/02/2000
39	000114555	TAMIRES SOARES SILVA	0.0	0.0	0.0	18/11/2002

## Agente Educacional I - Manutenção de Infraestrutura Escolar

\* P.T. - Pontuação Total; P.T.F.C. - Pontuação Títulos Formação Complementar; P.T.E. - Pontuação Títulos Experiência.

GERE: 05ª GERE Cidade: TAQUARANA

COL.	INSCRIÇÃO	NOME	P.T.	P.T.F.C.	P.T.E.	NASC
1	000115549	MARIA CRISTINA RICARDO DA SILVA	10.0	4.0	6.0	13/01/1980
2	000098492	MARCELO DIOGO PEREIRA BARBOZA	10.0	4.0	6.0	07/09/1991
3	000117860	KATHYA EUGENIA GREM DOS SANTOS	7.6	4.0	3.6	04/03/2000
4	000100970	LUCICLEIDE BEZERRA A SILVA	6.8	2.0	4.8	23/09/1986
5	000106305	HEVELLY RAYANA DA SILVA SANTOS	6.4	4.0	2.4	08/01/2001
6	000106522	CLAUDIANE PESSOA DOS SANTOS	6.0	0.0	6.0	15/01/1977
7	000115803	CLEDJANE ISABEL PESSOA MARTINS	6.0	0.0	6.0	12/03/1978
8	000101127	DAGOBERTO TENORIO DE BARROS	6.0	0.0	6.0	18/04/1983
9	000100407	IZAIAIS JOSE DA SILVA PORTUGUES	5.6	4.0	1.6	15/05/1991
10	000106651	GABRIELA CONCEIÇÃO DE LIRA	4.0	4.0	0.0	05/12/1981
11	000113676	SANDRA MARIA DOS SANTOS RAMOS	4.0	4.0	0.0	27/08/1982
12	000115658	KELYANE KARLLA GOMES DA SILVA	4.0	4.0	0.0	09/01/1985
13	000100912	FERNANDO INÁCIO PEREIRA	4.0	4.0	0.0	29/04/1985
14	000101422	JANICLÉA GOMES DE FARIAS	4.0	4.0	0.0	25/11/1990
15	000104362	REGILANE DAS NEVES SANTOS OLIVEIRA	4.0	4.0	0.0	19/11/1994
16	000100192	JOSÉ ANTONIO DA SILVA	4.0	4.0	0.0	05/06/1995
17	000100565	MIRIAN DE JESUS BRITO	3.5	2.0	1.5	12/06/1982
18	000102720	LUIZA MARIA DA CONCEIÇÃO SILVA	2.8	0.0	2.8	13/03/1953
19	000101136	JOSÉ HENRIQUE QUINTINO DA SILVA	2.2	0.0	2.2	22/09/2000
20	000108968	MARIA SELMA DE OLIVEIRA SANTOS	2.0	2.0	0.0	15/08/1972
21	000114358	LUCIANA IRACI DUARTE DOS SANTOS	2.0	2.0	0.0	01/03/1977
22	000108283	ALZIRA BEZERRA DOS SANTOS	2.0	2.0	0.0	14/07/1985
23	000113743	ANA ROSA CANUTO DA SILVA	2.0	2.0	0.0	20/07/1991
24	000114112	MARIA JOSÉ DA SILVA BARROS	2.0	2.0	0.0	14/12/1993
25	000119106	JOÃO VICTOR DE OLIVEIRA SILVA	2.0	2.0	0.0	23/06/2001
26	000098401	MARIA VANESSA DOS SANTOS GOMES	1.6	0.0	1.6	17/02/1996
27	000107495	MARIA JOSE DE SOUZA	1.4	0.0	1.4	01/09/1977
28	000101481	JADSON RHUNEY DE ARAUJO	1.2	0.0	1.2	29/01/1990
29	000100826	LEANDRO JOSÉ FLOR	1.2	0.0	1.2	09/04/1992
30	000103023	SILVANEIDE ROSA DE SOUZA	1.0	0.0	1.0	06/12/1976
31	000104157	LUCAS FERREIRA DOS SANTOS	0.5	0.0	0.5	05/02/2003
32	000118424	NADJA DE OLIVEIRA DA SILVA	0.0	0.0	0.0	15/06/1980
33	000106737	MARIA CRISTIANE SANTOS SILVA	0.0	0.0	0.0	27/09/1980
34	000116177	REMI ANTONIO RIBEIRO	0.0	0.0	0.0	04/12/1982
35	000111941	VERONICA MARIA BENTO	0.0	0.0	0.0	16/06/1983
36	000114266	WALDIRENE BATISTA DA SILVA SANTOS	0.0	0.0	0.0	16/05/1984
37	000111756	MACIANO GETULIO DA SILVA	0.0	0.0	0.0	16/09/1984
38	000118339	CICERA GREM DOS SANTOS	0.0	0.0	0.0	06/11/1987
39	000112200	GUSTAVO PAULO SILVA DE ALCANTARA	0.0	0.0	0.0	09/02/1991
40	000111159	LUCIANO DA SILVA MOREIRA	0.0	0.0	0.0	26/10/1994
41	000115764	ELIZAMA CRISTINA GREM DOS SANTOS	0.0	0.0	0.0	21/06/1996
42	000103457	LUCAS FELIPE DOS SANTOS SILVA	0.0	0.0	0.0	24/01/1998
43	000113546	IANDRA MARIA ROCHA PIANCO	0.0	0.0	0.0	31/03/1998
44	000112521	DOUGLAS OLIVEIRA SANTOS	0.0	0.0	0.0	09/10/1998
45	000101373	ALLANA MONIELLY SOARES DOS SANTOS	0.0	0.0	0.0	20/11/1998
46	000115082	MARIA JESSICA DA SILVA SANTOS	0.0	0.0	0.0	22/12/1998
47	000099995	MATHEUS DE ALMEIDA GOMES	0.0	0.0	0.0	11/05/1999

Agente Educacional I - Manutenção de Infraestrutura Escolar

\* P.T. - Pontuação Total; P.T.F.C. - Pontuação Títulos Formação Complementar; P.T.E. - Pontuação Títulos Experiência.

GERE: 05ª GERE Cidade: TRAIPU						
COL.	INSCRIÇÃO	NOME	P.T.	P.T.F.C.	P.T.E.	NASC
1	000104591	MELQUY AUGUSTO SOARES DA CRUZ	9.2	4.0	5.2	05/04/1989
2	000115509	NEI CONCEIÇÃO DO NASCIMENTO	6.8	4.0	2.8	05/05/1976
3	000116260	VAGNER SENA DA SILVA	6.7	2.0	4.7	12/09/1979
4	000111362	ALESSANDRO DOS SANTOS BARBOSA	6.6	2.0	4.6	10/07/1986
5	000107441	REJANE GOMES FERREIRA	6.1	4.0	2.1	26/09/1986
6	000120060	BENICIO PEREIRA DOS SANTOS	6.0	0.0	6.0	10/11/1980
7	000117660	FLÁVIO FARIAS SILVA	6.0	0.0	6.0	15/12/1980
8	000120153	THIAGO DE BRITO	6.0	0.0	6.0	13/06/1988
9	000098688	ERICA DA GRAÇA PEREIRA	6.0	0.0	6.0	09/11/1988
10	000103428	ALYSSON JOSÉ DE OLIVEIRA MATOS	5.8	4.0	1.8	20/05/1985
11	000104440	ROBERT DE SENA MOTA	5.6	2.0	3.6	17/01/1986
12	000101154	ANDREIA GOMES DOS SANTOS	5.5	4.0	1.5	30/11/1998
13	000103050	LEILA REJANE DAS FLORES LIMA	5.4	0.0	5.4	10/11/1978
14	000101883	QUITÉRIA GOMES DE FARIAS	4.8	4.0	0.8	25/12/1987
15	000102983	LUZIMAR LIMA DIAS	4.8	0.0	4.8	17/03/1975
16	000111999	ANDREA PEREIRA DOS SANTOS	4.8	0.0	4.8	22/09/1977
17	000115050	CLAUDINEIDE SILVA DE AZEVEDO	4.8	0.0	4.8	12/05/1981
18	000102785	EDILENE SABRINA DAMASCENO DE ALCÂNTARA	4.8	0.0	4.8	06/11/1988
19	000110459	DANIEL BISPO DA SILVA	4.7	2.0	2.7	29/11/1975
20	000109907	MOÁBIO MATEUS BARAÚNA PALMEIRA	4.6	4.0	0.6	21/12/1997
21	000111227	JOSICLEIDE CORREIA DE SOUZA	4.6	0.0	4.6	29/05/1979
22	000107838	JASILENE DAMASCENO SANTOS	4.0	4.0	0.0	25/05/1979
23	000107367	ANGELA MARIA GOMES FERREIRA	4.0	4.0	0.0	22/02/1984
24	000109538	RITA DE CÁSSIA DE LIMA BARBOSA	4.0	4.0	0.0	09/11/1986
25	000109743	RENEANDERSON DOS SANTOS DE FARIAS	4.0	4.0	0.0	03/07/1988
26	000104860	JULIANA MARIA PEREIRA	4.0	4.0	0.0	28/12/1988
27	000108694	LEONILSON TEIXEIRA DE FARIAS	4.0	4.0	0.0	16/07/1991
28	000100921	ADRIANA GOMES DOS SANTOS CRUZ	4.0	4.0	0.0	24/10/1993
29	000100781	GENILSON GOMES DOS SANTOS	4.0	4.0	0.0	07/03/1995
30	000107885	BRUNA SANTOS LIMA	4.0	4.0	0.0	10/11/1998
31	000115587	VICTOR NEYAN COSTA DO NASCIMENTO	4.0	4.0	0.0	09/04/2001
32	000103517	NICOLLAS DYAN COSTA DO NASCIMENTO	4.0	4.0	0.0	29/04/2002
33	000100320	JOSE JARLAN FERREIRA DE OLIVEIRA	4.0	0.0	4.0	19/09/1994
34	000114631	WELLINGTON HENRIQUE DAS FLÔRES LIMA	3.8	0.0	3.8	04/12/1984
35	000102826	LIDIANA MARIA DAS FLORES LIMA	3.6	0.0	3.6	04/10/1977
36	000100743	MARIA LÚCIA DOS SANTOS	3.6	0.0	3.6	28/10/1977
37	000108157	JOAO DIEGO DIAS FREIRE	3.6	0.0	3.6	09/04/1987
38	000118645	EDIVALDO SANTOS DE MELO	2.6	2.0	0.6	03/02/1992
39	000117947	JULIANA BISPO DA SILVA	2.4	0.0	2.4	02/01/1991
40	000114072	DANIEL BISPO SILVA JÚNIOR	2.4	0.0	2.4	09/01/1999
41	000117873	MARIA NOEMIA MARTINS COSTA	2.3	0.0	2.3	24/02/1988
42	000105994	JOSE JORGE DOS SANTOS	2.0	2.0	0.0	23/04/1973
43	000113443	ADERLAN TOME DOS SANTOS	2.0	2.0	0.0	11/12/1974
44	000116820	ÁLVARO PEREIRA LIMA	2.0	2.0	0.0	31/12/1988
45	000117884	EDGAR TEIXEIRA DA SILVA NETO	2.0	2.0	0.0	22/06/1990
46	000116518	SAMARA PEREIRA LIMA SOARES	2.0	2.0	0.0	09/09/1990
47	000101386	KENNED CRISTYAN BARBOSA DA SILVA	2.0	2.0	0.0	16/05/1993
48	000097949	MANOEL AFONSO MEDEIROS ARAÚJO	2.0	2.0	0.0	02/02/1994
49	000116735	AIRTON PEREIRA LIMA	2.0	2.0	0.0	08/10/1994
50	000115141	WILLIAN ROBERT PINHEIRO LIMA	2.0	2.0	0.0	26/10/2000
51	000117927	MÁRLISSON VINÍCIUS LEITE SENA	1.4	0.0	1.4	31/03/1998
52	000100534	BRUNO DOS SANTOS OLIVEIRA	1.2	0.0	1.2	03/09/1984
53	000100899	ELIZIANE SANTOS DE SANTANA MOTA	1.2	0.0	1.2	25/09/1984
54	000104546	LEANDRO MARCYLIO LINS DE ALMEIDA	1.0	0.0	1.0	09/02/1994
55	000118364	VANILZA ALVES DOS SANTOS	0.2	0.0	0.2	03/07/1975
56	000119631	RAUL EMERSON TEIXEIRA SANTOS	0.0	0.0	0.0	19/06/1971
57	000109658	ANTONIO CUSTODIO DA SILVA	0.0	0.0	0.0	28/10/1972
58	000101267	MARIA DOS PRAZERES COSTA SOARES	0.0	0.0	0.0	07/12/1973
59	000119759	MARIA APARECIDA RODRIGUES DA SILVA	0.0	0.0	0.0	03/06/1974
60	000116473	JOSIVAL RODRIGUES DOS SANTOS	0.0	0.0	0.0	06/12/1976
61	000120170	SILVIO CESAR CASTRO DOS SANTOS	0.0	0.0	0.0	16/05/1977
62	000117282	LUIS CORREIA MOTA	0.0	0.0	0.0	24/09/1977
63	000116107	GENIVALDO SANTOS DE OLIVEIRA	0.0	0.0	0.0	23/07/1978
64	000102256	LUZIA DA SILVA SOUZA	0.0	0.0	0.0	15/10/1978
65	000117981	ELIANE DA SILVA SOUZA	0.0	0.0	0.0	04/11/1979
66	000103239	CLAUDINEIDE TAVARES DOS SANTOS	0.0	0.0	0.0	29/11/1979
67	000117168	JOSÉ MARCOS DOS SANTOS	0.0	0.0	0.0	25/10/1982
68	000118564	MARIA VANESSA LIMA DA SILVA	0.0	0.0	0.0	01/02/1983
69	000098967	ELENILDA CASTRO DOS SANTOS	0.0	0.0	0.0	30/09/1985
70	000108996	MARIA JUCILENE DOS SANTOS	0.0	0.0	0.0	06/11/1985
71	000106082	LUCIANN SANTOS DAMASCENO	0.0	0.0	0.0	24/07/1986
72	000119826	MARIA DÁRIO DE ALMEIDA	0.0	0.0	0.0	01/12/1986

73	000099926	LYZANDRA DE KASSIA LINS DE ALMEIDA FELIX	0.0	0.0	0.0	01/05/1987
74	000109468	RENATA LIMA DA SILVA	0.0	0.0	0.0	16/08/1987
75	000111081	TERESA RIANNE DE SENA MOTA FARIAS	0.0	0.0	0.0	07/09/1987
76	000105602	ELILDE DOS SANTOS FENANDES	0.0	0.0	0.0	09/09/1987
77	000101707	KATIA DOS SANTOS PALMEIRA	0.0	0.0	0.0	19/09/1988
78	000112860	JOSE GUBIO DE ARAUJO	0.0	0.0	0.0	14/10/1988
79	000098845	EDILENE CASTRO DOS SANTOS	0.0	0.0	0.0	22/12/1988
80	000098266	DANIEL SANTOS DA SILVA	0.0	0.0	0.0	04/01/1989
81	000103561	JOSÉ EDIVANIO DOS SANTOS LIMA	0.0	0.0	0.0	11/07/1989
82	000097991	JOSÉ EVERTON DOS SANTOS MARQUES	0.0	0.0	0.0	10/08/1989
83	000113279	VALDICLEIDE ALVES DOS SANTOS	0.0	0.0	0.0	11/01/1991
84	000098156	WALQUÍRIA PALMEIRA DOS SANTOS	0.0	0.0	0.0	16/08/1991
85	000116166	MARIA JULIANA PINHEIRO DA SILVA SANTOS	0.0	0.0	0.0	16/01/1992
86	000110732	JESSICA RODRIGUES DOS SANTOS	0.0	0.0	0.0	26/01/1992
87	000117897	ÉRICA RIANE PALMEIRA SANTOS	0.0	0.0	0.0	16/03/1993
88	000109144	AMPSSON RHUAN SANTOS CAVALCANTE TAVARES	0.0	0.0	0.0	11/04/1993
89	000105052	ANDRIELE LEANDRO FARIAS	0.0	0.0	0.0	13/08/1994
90	000119803	HUDISSON RODRIGUES XAVIER	0.0	0.0	0.0	21/10/1994
91	000118447	TAIZE KALINE MOURA BARBOSA	0.0	0.0	0.0	28/04/1995
92	000109632	ALEXANDRE CALIXTO BARAUNA FERRO	0.0	0.0	0.0	02/05/1995
93	000105678	MARIA DE FÁTIMA PEREIRA LIMA	0.0	0.0	0.0	16/02/1996
94	000115419	GERVAN CHARLES DA HORA SILVA	0.0	0.0	0.0	13/08/1996
95	000103522	ALYSSON LIMA BRITO	0.0	0.0	0.0	03/10/1996
96	000112194	GRACIANO DIAS DE OLIVEIRA JUNIOR	0.0	0.0	0.0	11/11/1996
97	000116576	JOSÉ WIDINEY SANTOS MELO	0.0	0.0	0.0	11/04/1997
98	000117141	ARYELLE PEREIRA DA SILVA	0.0	0.0	0.0	31/07/1997
99	000115247	MARIA DARLEIDE PINHEIRO DA SILVA	0.0	0.0	0.0	21/03/1998
100	000102466	NELSON SOUZA NETO	0.0	0.0	0.0	11/05/1998
101	000104384	FÁBIO GLEIDSON MORAIS JÚNIOR	0.0	0.0	0.0	14/05/1998
102	000119942	RAIANE DOS SANTOS	0.0	0.0	0.0	30/09/1998
103	000114220	ALDANY KAUANY DOS SANTOS NETO	0.0	0.0	0.0	28/04/2000
104	000106922	WASHINGTON NILSON LIMA DOS SANTOS	0.0	0.0	0.0	03/01/2001
105	000102420	NALBERT JOSÉ SOUZA SANTOS	0.0	0.0	0.0	09/07/2001
106	000112337	VICTOR RAFAEL GAMELEIRA SILVA	0.0	0.0	0.0	20/07/2001
107	000112513	CLEDYANE DOS SANTOS LIMA	0.0	0.0	0.0	08/09/2001
108	000100710	JOSE VITOR RODRIGUES DOS SANTOS	0.0	0.0	0.0	11/06/2002
109	000109246	ANA VYTÓRIA SOARES SOUZA BARBOSA	0.0	0.0	0.0	17/03/2003
110	000101223	GISELLE JAMILLY CORREIA DOS SANTOS	0.0	0.0	0.0	14/08/2003
111	000115252	CELINA PINHEIRO DA SILVA	0.0	0.0	0.0	10/03/2005

GERE: 06º GERE Cidade: CARNEIROS

COL.	INSCRIÇÃO	NOME	P.T.	P.T.F.C.	P.T.E.	NASC
1	000108768	KELIANE LIMA SANTOS	10.0	4.0	6.0	05/11/1992
2	000110391	MARIA RAIMUNDA DA SILVA	8.0	2.0	6.0	30/03/1973
3	000112554	TATIANA DA SILVA ALVES	7.1	4.0	3.1	07/12/1987
4	000112987	MÔNICA AGRA ARAÚJO	6.8	2.0	4.8	01/11/1973
5	000107570	ÉDER RODRIGUES AGRA MARQUES	6.7	4.0	2.7	15/06/1984
6	000112570	MONICA SOUZA DA PAZ	6.7	4.0	2.7	08/06/1985
7	000107919	LUCAS VANDERLEY PEREIRA	6.7	4.0	2.7	16/04/1995
8	000109336	ROSIVANIA DOS SANTOS LIMA	6.0	0.0	6.0	16/06/1971
9	000119524	MARIA VILMA DOS SANTOS	5.6	2.0	3.6	14/08/1980
10	000115442	ANDERSON MELO MARTINS DOS ANJOS	5.6	4.0	1.6	03/09/1995
11	000119327	MARIA EDJA SILVA PEREIRA	5.2	4.0	1.2	08/02/1998
12	000117675	JOSÉ ERISVELTON ESTEVAO DA SILVA JUNIOR	4.8	0.0	4.8	24/08/1994
13	000116229	JUVALDO VANDERLEY NETO	4.4	4.0	0.4	29/10/1990
14	000109863	ROSILENE RAMOS DA SILVA	4.0	4.0	0.0	07/01/1983
15	000105410	CARLEANE AMORIM DA SILVA	4.0	4.0	0.0	25/06/1988
16	000116276	MARIANA ALVES DA SILVA	4.0	4.0	0.0	09/05/1989
17	000104754	MARIA NEUMA LIMA DE MELO SILVA	4.0	4.0	0.0	21/12/1990
18	000099845	ANNE CAROLINE SANTOS ANJOS DE MATOS	4.0	4.0	0.0	01/10/1991
19	000109902	LUCIANA RAMOS DA SILVA	4.0	4.0	0.0	16/03/1992
20	000112893	PALLOMA ANDRADE SILVA RODRIGUES AGRA	4.0	4.0	0.0	18/02/1994
21	000120003	LUÍS FILIPE MELO DOS SANTOS	4.0	4.0	0.0	10/11/1994
22	000118313	MARCIANO FERREIRA DA SILVA	4.0	4.0	0.0	20/04/1995
23	000109938	MARIA JOSE RAMOS VIANA	4.0	4.0	0.0	11/08/1995
24	000110350	ANA LUCIA SANTOS FERREIRA	4.0	4.0	0.0	26/07/2000
25	000107474	ANA LUÍZA DO NASCIMENTO MATIAS SANTOS	4.0	4.0	0.0	16/08/2000
26	000100661	ADRIELLY MARINHO SILVA	4.0	4.0	0.0	04/01/2001
27	000111109	HELDER KATRIEL MARINHO DA SILVA	4.0	4.0	0.0	04/06/2002
28	000116888	ERYKA MELO MARTINS	3.0	2.0	1.0	22/01/1989
29	000104980	JULIANA OLIVEIRA DOS SANTOS ANJOS	2.8	2.0	0.8	01/09/1989
30	000113268	ANA AGDA JANUÁRIO RAMOS SILVA	2.6	2.0	0.6	19/11/1986
31	000117594	JAQUELINE BEZERRA DA SILVA MACHADO	2.6	2.0	0.6	22/01/1987
32	000113632	MARIA APARECIDA SANTOS SILVA	2.0	2.0	0.0	12/02/1993
33	000103836	KELIANE DE OLIVEIRA MELO PEREIRA	2.0	2.0	0.0	22/03/1994
34	000117002	BRUNO DA SILVA MACHADO	2.0	2.0	0.0	15/04/1996
35	000119220	JOSÉ DAVID MELO DOS SANTOS	2.0	2.0	0.0	31/08/1996
36	000119147	VANESSA MARIA DOS SANTOS	2.0	2.0	0.0	18/10/1996
37	000113651	MANOEL MESSIAS DOS SANTOS	2.0	2.0	0.0	31/12/1997
38	000104871	SÉRGIO SANTOS DA SILVA	0.6	0.0	0.6	08/09/1979
39	000108720	WELLINGTON FEITOSA VIRGINIO	0.3	0.0	0.3	04/05/1997
40	000119427	SILVÂNIA AMORIM SILVA	0.0	0.0	0.0	12/04/1975
41	000097987	SAYONARA VIEIRA FARIAS	0.0	0.0	0.0	20/04/1978
42	000114087	ORLANDO OLIVEIRA ARAÚJO	0.0	0.0	0.0	26/09/1983
43	000105011	JOSÉ DELEON GOMES SANTOS	0.0	0.0	0.0	22/12/1984
44	000118909	DARLEANE JANUÁRIO SANTOS PALMEIRA	0.0	0.0	0.0	04/06/1986
45	000110495	CRISTIANO ROCHA FARIAS	0.0	0.0	0.0	20/04/1987
46	000118405	RAQUEL DE OLIVEIRA MARTINS	0.0	0.0	0.0	22/05/1987
47	000113429	MARQUES CÉLIA DA CONCEIÇÃO NOIA	0.0	0.0	0.0	17/07/1988
48	000118517	ZULEIDE IZIDORIO DA SILVA	0.0	0.0	0.0	13/12/1988
49	000116401	EDILENE OLIVEIRA DOS SANTOS	0.0	0.0	0.0	06/02/1990
50	000117714	GILDO SOARES DE MELO	0.0	0.0	0.0	08/06/1991
51	000119653	PEDRO DA PAZ ANDRADE SILVA	0.0	0.0	0.0	27/01/1993
52	000117661	GENILSON SOARES DE MELO	0.0	0.0	0.0	20/04/1993
53	000116462	LILIANE DA SILVA SOARES	0.0	0.0	0.0	28/04/1993
54	000113490	TAISA OLIVEIRA DOS SANTOS TAVARES	0.0	0.0	0.0	10/06/1994
55	000115268	JACIARA FRANCISCA DA SILVA	0.0	0.0	0.0	23/07/1994
56	000107757	RAYLLA DOS ANJOS MELO NOBRE	0.0	0.0	0.0	13/09/1994
57	000101413	CRISTIANO ANTONIO NUNES SILVA	0.0	0.0	0.0	25/09/1994
58	000109176	ANDERSON SILVA PEREIRA	0.0	0.0	0.0	20/12/1994
59	000106659	LUCAS VIEIRA ALVES NUNES	0.0	0.0	0.0	25/05/1995
60	000113894	NATÁLIA SILVA DE FARIAS	0.0	0.0	0.0	18/07/1995
61	000108932	GABRIEL DE AMORIM BISPO	0.0	0.0	0.0	19/03/1996
62	000105240	LUCAS SANTOS DE MORAES VIEIRA	0.0	0.0	0.0	19/05/1996
63	000112795	ROSIANE SANTOS DOS ANJOS	0.0	0.0	0.0	11/02/1997
64	000118116	EDMARIO BEZERRA DOS SANTOS	0.0	0.0	0.0	15/05/1997
65	000119664	BRENDA ESTEFANE PEREIRA DA SILVA	0.0	0.0	0.0	09/12/1997
66	000109545	ISTEFANE PEREIRA MATOS	0.0	0.0	0.0	19/06/1999
67	000107129	LIVIAN DA SILVA VIEIRA	0.0	0.0	0.0	17/05/2001
68	000117532	MARCOS ANDRÉ SANTOS MARQUES	0.0	0.0	0.0	19/05/2001

GERE: 06º GERE Cidade: DOIS RIACHOS						
COL.	INSCRIÇÃO	NOME	P.T.	P.T.F.C.	P.T.E.	NASC
1	000118477	GILVANIA APOLINÁRIO LISBOA DA SILVA	8.8	4.0	4.8	12/07/1993
2	000117506	JOSÉ PAULO SOARES	7.8	4.0	3.8	10/08/1981
3	000108897	LEILA ALVES DE FREITAS	6.7	4.0	2.7	10/04/1985
4	000108946	JOSÉ DACKSON VASCONCELOS OLIVEIRA	6.7	4.0	2.7	08/05/1986
5	000109458	LUANA SANTOS SILVA	6.7	4.0	2.7	23/05/1992
6	000098003	CRISTOVÃO ALVES FÉLIX	6.4	4.0	2.4	25/06/1981
7	000117920	MACK CILANDIA ROCHA DA SILVA	6.0	0.0	6.0	31/03/1984
8	000109217	DANIELA BARBOSA TAVARES	5.2	4.0	1.2	18/12/1991
9	000112174	ADRIANA BATISTA SILVA	4.0	4.0	0.0	11/12/1984
10	000117065	MARIA PATRICIA SANTOS DA SILVA	4.0	4.0	0.0	19/07/1985
11	000120038	WILSON FREITAS DA SILVA	4.0	4.0	0.0	10/04/1992
12	000120081	JEAN LEONIR LEITE	4.0	4.0	0.0	28/03/1993
13	000117842	RAFAEL DA SILVA	4.0	4.0	0.0	14/01/1996
14	000113566	ALEX HENRIQUE ALVES SILVA	4.0	4.0	0.0	18/05/1999
15	000112302	RAICK OLIVEIRA DE ARAUJO	4.0	4.0	0.0	06/11/2000
16	000110869	EMILY FABRÍCIA SILVA DOS SANTOS	4.0	4.0	0.0	24/02/2003
17	000110849	KATIA VIVIANE SOARES DE SOUZA	2.7	0.0	2.7	20/09/1981
18	000118551	CASTILANIA DE LISBOA	2.4	0.0	2.4	22/06/1986
19	000099451	SIMONE MARIA DE LIMA TAVARES ARAUJO	2.4	0.0	2.4	25/10/1987
20	000112392	JOSEFA SIQUEIRA DA COSTA	2.0	2.0	0.0	12/03/1974
21	000102374	JOSÉ ADILSON XAVIER DOS SANTOS	2.0	2.0	0.0	30/12/1987
22	000111363	FARLEY MANOEL DA SILVA	2.0	2.0	0.0	27/06/2000
23	000115171	ELIENE ALVES DE LIMA	1.2	0.0	1.2	10/05/1980
24	000116416	MARIA APARECIDA DE OLIVEIRA SILVA	1.0	0.0	1.0	18/06/1989
25	000119515	MANOEL BEZERRA SOBRINHO NETO	1.0	0.0	1.0	15/06/2001
26	000117658	KELY DAIANE PEREIRA DOS SANTOS	0.6	0.0	0.6	31/10/1991
27	000119219	NAZARÉ TELIS DA SILVA	0.0	0.0	0.0	29/06/1966
28	000110953	ROMERO GOMES DA SILVA	0.0	0.0	0.0	01/07/1968
29	000117982	ELIZABETE BEZERRA DOS SANTOS ARAUJO	0.0	0.0	0.0	28/01/1977
30	000116404	PEDROLINA AGOSTINHO DA SILVA	0.0	0.0	0.0	10/07/1978
31	000118596	LENILDA DA SILVA SOARES	0.0	0.0	0.0	20/03/1979
32	000110006	IRAN ALVES	0.0	0.0	0.0	17/08/1979
33	000119837	ROSANGELA SILVA	0.0	0.0	0.0	14/09/1979
34	000110982	TATIANA SOARES DE SOUZA	0.0	0.0	0.0	01/02/1980
35	000109622	ELIELMA DE OLIVEIRA	0.0	0.0	0.0	15/08/1980
36	000106767	DANIELLA OLIVEIRA AMORIM	0.0	0.0	0.0	26/09/1981
37	000111884	JOSÉ ANTÔNIO BARBOSA DA SILVA	0.0	0.0	0.0	08/04/1982
38	000104993	RISONEIDE PEREIRA NUNES	0.0	0.0	0.0	19/05/1985
39	000098950	ALLAN WOLBY TENORIO SIQUEIRA	0.0	0.0	0.0	11/08/1986
40	000113310	JOSILMA SOARES SILVA	0.0	0.0	0.0	01/09/1988
41	000109402	ANDREIA DOS SANTOS SILVA	0.0	0.0	0.0	12/07/1990
42	000115312	JOSÉ WELLINGTON DE MELO	0.0	0.0	0.0	11/12/1991
43	000111410	FELIPE MANOEL DA SILVA	0.0	0.0	0.0	24/03/1995
44	000109596	ERICK MENESES ROCHA	0.0	0.0	0.0	03/05/1996
45	000108788	MARCELINO MARLEY DE MELO TENÓRIO RIBEIRO	0.0	0.0	0.0	24/07/1996
46	000111893	MARIA TASSIELLY SOARES	0.0	0.0	0.0	15/05/1999
47	000100148	IGOR NATHAN SOUZA DA SILVA	0.0	0.0	0.0	05/03/2000
48	000118946	KAWANNY SYBELLY SANTOS MESSIAS	0.0	0.0	0.0	22/06/2000
49	000110059	ISRAEL RIAN DE SOUZA ALVES	0.0	0.0	0.0	12/03/2001
50	000118410	ISLAINY RODRIGUES DA SILVA	0.0	0.0	0.0	11/07/2001
51	000098855	GABRIEL DA SILVA	0.0	0.0	0.0	23/06/2002
52	000119310	CARLOS MANOEL CONCEIÇÃO DOS SANTOS	0.0	0.0	0.0	18/08/2002
53	000119375	LEDIANA HORTENCIO DA SILVA	0.0	0.0	0.0	31/05/2018

GERE: 06º GERE Cidade: MARAVILHA						
COL.	INSCRIÇÃO	NOME	P.T.	P.T.F.C.	P.T.E.	NASC
1	000098842	MILTA VALERIA DA SILVA	4.8	2.0	2.8	15/08/1975
2	000119720	DAYANE SOARES DA SILVA	4.2	4.0	0.2	18/04/1999
3	000107512	KEVILIS BARBOSA DA SILVA	4.0	4.0	0.0	03/09/1990
4	000119721	MARIA JOSIANE ALENCAR ROCHA	2.4	0.0	2.4	06/10/1972
5	000115150	EDNÚBIA JOAQUIM DA SILVA LIMA	2.0	2.0	0.0	01/09/1986
6	000109960	GEYSE KELLY GAMA RIBEIRO	2.0	2.0	0.0	19/01/1990
7	000103592	EMANUEL FIDELES NETO	2.0	2.0	0.0	18/12/2002
8	000104458	JEAN NASCIMENTO DE MORAIS	0.6	0.0	0.6	14/10/1994
9	000119058	ALAISE MARLEY RAMALHO OLIVEIRA	0.3	0.0	0.3	20/05/1990
10	000117954	GILVANIA LUIZ DA SILVA	0.0	0.0	0.0	11/04/1972
11	000113334	THAISA RODRIGUES	0.0	0.0	0.0	14/07/1978
12	000115244	SILANIA FAUSTINO SOARES	0.0	0.0	0.0	30/10/1979
13	000114962	SENIVAL VIEIRA SILVA	0.0	0.0	0.0	07/11/1979
14	000118896	ADAUTO CORDEIRO DA SILVA	0.0	0.0	0.0	10/01/1984
15	000117264	JOÃO CARLOS SOARES SILVA	0.0	0.0	0.0	23/10/1988
16	000117223	DAYANNE SOARES SILVA	0.0	0.0	0.0	14/09/1992
17	000099289	JAILTON DA SILVA	0.0	0.0	0.0	24/07/1994
18	000113178	ADLA IVIS ALVES PEREIRA	0.0	0.0	0.0	04/10/1994



GERE: 06º GERE Cidade: OLHO D'ÁGUA DAS FLORES						
COL.	INSCRIÇÃO	NOME	P.T.	P.T.F.C.	P.T.E.	NASC
1	000119081	ANA PAULA ANDRADE DOS SANTOS	10.0	4.0	6.0	27/01/1974
2	000116480	MARIA JOSÉ DOS SANTOS SILVA	10.0	4.0	6.0	16/09/1983
3	000107305	FRANCISVALDO FERREIRA GONÇALVES	10.0	4.0	6.0	18/01/1985
4	000101614	EDLANIA VIEIRA DOS SANTOS	10.0	4.0	6.0	06/01/1986
5	000100439	DÓGLAS BRITO DA SILVA	10.0	4.0	6.0	06/10/1986
6	000111300	MARISA DA SILVA SOARES	9.3	4.0	5.3	26/12/1990
7	000104916	TEREZA CRISTINA CAVALCANTE DO NASCIMENTO	9.0	4.0	5.0	28/01/1970
8	000104972	GENILZA GOMES DOS SANTOS	9.0	4.0	5.0	06/06/1985
9	000104704	RÍVIA EUTÁLIA MACIEL DO NASCIMENTO	9.0	4.0	5.0	30/04/1997
10	000108544	ROBERTA SOARES DOS SANTOS TIMÓTEO	9.0	4.0	5.0	10/09/1999
11	000109722	DEISE JAIANA RIBEIRO LIMA DOS SANTOS	8.8	4.0	4.8	12/09/1988
12	000100913	MARIA DE FÁTIMA RIBEIRO	8.8	4.0	4.8	31/03/1990
13	000109322	QUITERIA ROBERTA SILVA CRUZ	8.0	2.0	6.0	10/09/1979
14	000097976	DANIEL MATIAS DA SILVA	8.0	2.0	6.0	22/01/1992
15	000113827	HILDA VITORINO	6.7	4.0	2.7	25/10/1974
16	000106752	MARIA NAZARE DOS SANTOS SILVA	6.7	4.0	2.7	20/10/1986
17	000106802	LARISA SILVA PEREIRA GOMES	6.7	4.0	2.7	15/08/1991
18	000104378	DANIELA ALVES DOS SANTOS	6.7	4.0	2.7	28/02/1992
19	000104868	SIDENEY GALDINO DE MELO	6.7	4.0	2.7	16/02/1998
20	000109119	CICERA LIMA BENTO	6.4	4.0	2.4	17/11/1970
21	000107436	JOSÉ MARCELO DOS SANTOS LIMA	6.4	4.0	2.4	03/02/1999
22	000118355	DARCI PEREIRA FILHO	6.1	2.0	4.1	22/12/1974
23	000104111	ELISÂNGELA ALVES FEITOSA DE ANDRADE	6.0	0.0	6.0	13/10/1978
24	000110314	DANIELA DA SILVA	6.0	0.0	6.0	01/06/1987
25	000120089	JOÃO CARLOS SOARES PEREIRA	6.0	0.0	6.0	20/07/1988
26	000100486	ELEANDRO SOUZA SILVA	6.0	0.0	6.0	14/08/1989
27	000115853	DENESVAL QUEIROZ SOARES	6.0	0.0	6.0	19/05/1991
28	000101230	EIKO LIMA SANTOS PEREIRA	5.6	2.0	3.6	28/03/1989
29	000118474	CINTIA SANTOS SILVA	4.7	4.0	0.7	26/04/1978
30	000108734	MANOEL MESSIAS DE ASSIS FONSECA	4.6	4.0	0.6	06/12/1977
31	000104091	ANA MARIA SANTANA DOS SANTOS	4.5	4.0	0.5	25/07/1985
32	000111426	CASSIO ROCHA VANDERLEI	4.5	4.0	0.5	05/02/1988
33	000118552	VALDVANIA DA SILVA MEDEIROS	4.0	4.0	0.0	26/11/1980
34	000099243	SONEILDO DE MEDEIROS RODRIGUES	4.0	4.0	0.0	04/11/1982
35	000118433	SEVERINA BENTO DA CONCEICAO SILVA	4.0	4.0	0.0	23/08/1985
36	000108203	MAICON DOUGLAS RODRIGUES DE LIMA	4.0	4.0	0.0	11/06/1995
37	000105096	WELLINGTON PEDRO MONTEIRO DA SILVA	4.0	4.0	0.0	29/06/1995
38	000115013	RAYANE SANTOS PEREIRA	4.0	4.0	0.0	01/05/1996
39	000108209	THIAGO BARBOSA DE LIMA	4.0	4.0	0.0	09/10/1996
40	000116972	MARIA ELISSANDRA DOS SANTOS RODRIGUES	4.0	4.0	0.0	25/05/1999
41	000109208	LUCIELE ANDRADE FEITOSA	4.0	4.0	0.0	10/06/1999
42	000098267	THAYLINE EMILY SILVA	4.0	4.0	0.0	14/11/2001
43	000113125	RYAN MORAES DOS SANTOS	4.0	4.0	0.0	21/10/2002
44	000116762	GUSTAVO PORFIRIO BRITO	4.0	4.0	0.0	14/02/2003
45	000111950	EVAN JUNIO FERREIRA DE LIMA	3.3	2.0	1.3	19/11/1996
46	000117180	JANAINA MELO SANTANA MENEZES	2.6	2.0	0.6	02/04/1992
47	000107691	JONNE CLEDSON ALVES DA SILVA	2.3	0.0	2.3	26/07/1999
48	000118879	ELIANE SANTOS SILVA SOBRINHO	2.0	2.0	0.0	11/04/1986
49	000116468	ELISIA VENANCIO DE LIMA BEZERRA	2.0	2.0	0.0	23/08/1988
50	000102916	QUITÉRIA LIMA BENTO	2.0	2.0	0.0	03/04/1999
51	000115368	SAMYRA SANTOS LIMA	2.0	2.0	0.0	02/01/2002
52	000111264	EMANOEL SILVA LIMA	1.2	0.0	1.2	25/04/1989
53	000109028	MARIA DE FÁTIMA DE MELO SANTANA	0.6	0.0	0.6	02/05/1998
54	000107672	IGOR ALVES DA SILVA	0.6	0.0	0.6	26/02/2001
55	000105337	PAULO RIBEIRO CACHOEIRA	0.4	0.0	0.4	26/02/1980
56	000107256	MARIA BETÂNIA MONTEIRO	0.2	0.0	0.2	21/06/1963
57	000107831	IVONEIDE SOUZA LIMA DE MELO	0.0	0.0	0.0	07/04/1966
58	000098607	ANA DAYSE PORFIRIO FERREIRA	0.0	0.0	0.0	22/04/1967
59	000100872	CICERA VIEIRA DOS SANTOS	0.0	0.0	0.0	20/07/1974
60	000110455	MARIA DAS GRAÇAS SOUZA SILVA FERREIRA	0.0	0.0	0.0	18/11/1975
61	000100101	JOSÉ ROBERTO NOGUEIRA DA SILVA	0.0	0.0	0.0	28/11/1979
62	000105162	DARCIANA MARIA GOMES SANTOS	0.0	0.0	0.0	07/04/1980
63	000118061	MARCIANA XAVIER DOS SANTOS	0.0	0.0	0.0	24/03/1981
64	000118795	JOSÉ PAULO NERY SILVA	0.0	0.0	0.0	18/07/1982
65	000107276	SILVANIA DOS SANTOS	0.0	0.0	0.0	23/06/1984
66	000113335	JAQUELINE ALCÂNTARA RIBEIRO	0.0	0.0	0.0	04/02/1987
67	000101736	ALINE FERNANDA GERMANO SILVA	0.0	0.0	0.0	18/03/1987
68	000106113	JACKELINE DA SILVA MACIEL	0.0	0.0	0.0	22/03/1988
69	000107434	LAIS SILVA PEREIRA RODRIGUES	0.0	0.0	0.0	03/11/1988
70	000111625	JORGE DEIVSON DOS SANTOS	0.0	0.0	0.0	02/04/1989
71	000105405	TAIZE JANIELE DOS SANTOS	0.0	0.0	0.0	14/07/1989
72	000118114	RAFAEL ALBANO ARAÚJO	0.0	0.0	0.0	10/08/1989

73	000104235	VANÉCIA QUEIROZ SOARES	0.0	0.0	0.0	20/01/1990
74	000118243	CLAUDIA FERREIRA DE MACEDO DA GAMA	0.0	0.0	0.0	11/07/1990
75	000104480	JACLEILDES DA SILVA MACIEL	0.0	0.0	0.0	28/08/1990
76	000119291	MARIA ZILDA ALVES DA SILVA	0.0	0.0	0.0	12/01/1991
77	000113014	PATRÍCIA BALBINO DOS SANTOS	0.0	0.0	0.0	12/02/1991
78	000110307	PATRICIA DA SILVA AMARAL	0.0	0.0	0.0	26/02/1991
79	000111238	JAIRO SILVA FERREIRA	0.0	0.0	0.0	29/05/1991
80	000103939	MARIA JOSEANE ALVES DA SILVA	0.0	0.0	0.0	22/02/1992
81	000110621	AYSA DORCELINE ANJOS ABREU SILVA	0.0	0.0	0.0	04/08/1992
82	000108553	JAQUELINE PEREIRA DE ANDRADE	0.0	0.0	0.0	28/08/1992
83	000112862	RAYANE SILVA ROCHA	0.0	0.0	0.0	05/11/1995
84	000109018	JESSICA BARBOSA DA SILVA	0.0	0.0	0.0	27/09/1996
85	000119564	SUZANY MENEZES SILVA NOBRE	0.0	0.0	0.0	14/02/1997
86	000098225	ERICA NATALIA DA SILVA	0.0	0.0	0.0	21/02/1997
87	000104828	LAYZA SILVA ANJOS	0.0	0.0	0.0	11/09/1998
88	000115710	FRANCIELE MARTINS DOS SANTOS	0.0	0.0	0.0	24/12/1998
89	000119899	BRUNA SILVA SOARES	0.0	0.0	0.0	01/05/1999
90	000107186	SILMARA SILVA DIAA	0.0	0.0	0.0	15/12/1999
91	000104522	ÍTHALO RICARDO ABREU MELO	0.0	0.0	0.0	23/02/2000
92	000113437	LEONARDO OLIVEIRA AQUINO	0.0	0.0	0.0	02/03/2000
93	000098141	BRUNA RODRIGUES PORFÍRIO FERREIRA	0.0	0.0	0.0	29/03/2000
94	000120177	JOSÉ WEVERTON DOS SANTOS LIMA	0.0	0.0	0.0	15/08/2000
95	000112839	ALAILTON BALBINO DOS SANTOS	0.0	0.0	0.0	08/10/2000
96	000100647	JOSE HERON INACIO FERREIRA	0.0	0.0	0.0	25/01/2001
97	000112985	ADONAI DOS SANTOS ARAÚJO	0.0	0.0	0.0	15/03/2001
98	000119132	JOSÉ DAVID RICARTE SOUZA	0.0	0.0	0.0	16/07/2001
99	000119990	MAXUEL DOS SANTOS SILVA	0.0	0.0	0.0	26/02/2002
100	000109826	MATHEUS VICTOR ROCHA POSCIDONE MELO	0.0	0.0	0.0	02/06/2002
101	000100664	BEATRIZ NERY RIBEIRO	0.0	0.0	0.0	04/11/2002
102	000107417	OTÁVIO ANDREW BEZERRA SANTOS	0.0	0.0	0.0	01/03/2003
103	000107205	PEDRO HENRIQUE VIEIRA DE OLIVEIRA	0.0	0.0	0.0	22/11/2003

GERE: 06ª GERE Cidade: POÇO DAS TRINCHEIRAS						
COL.	INSCRIÇÃO	NOME	P.T.	P.T.F.C.	P.T.E.	NASC
1	000107871	MARCELO JOSÉ ALVES	8.0	2.0	6.0	22/04/1966
2	000109699	DIANA MATOS DE SANTANA	6.9	4.0	2.9	18/09/1975
3	000113640	SELIANE OLIVEIRA	6.5	2.0	4.5	11/03/1991
4	000113732	MARIA APARECIDA PEREIRA DOS SANTOS CONCEIÇÃO	6.4	4.0	2.4	12/09/2002
5	000116761	SILVANY PEREIRA DOS SANTOS	6.0	0.0	6.0	27/02/1984
6	000115655	EMILES LALICE DE MATOS OLIVEIRA	5.6	0.0	5.6	13/01/1995
7	000109099	RUTH INACIO DA SILVA FERREIRA	4.8	0.0	4.8	24/07/1976
8	000110472	ELIANE ALVES GOMES	4.7	2.0	2.7	29/04/1980
9	000117182	ADRIANO DE OLIVEIRA DA HORA	4.6	2.0	2.6	20/04/1984
10	000117827	ALMIRA VIANA SANTOS RAMOS	4.0	4.0	0.0	03/09/1977
11	000103203	RODRIGO LUIZ BUENO	4.0	4.0	0.0	31/10/1987
12	000110392	TÂNIA DOS SANTOS SOARES SILVA	4.0	4.0	0.0	12/07/1990
13	000097937	JOSE DOS SANTOS LIRA	4.0	4.0	0.0	02/11/1993
14	000109064	ELAINE LIMA BARROS	4.0	4.0	0.0	17/01/2001
15	000118637	LADY DYANE LIMEIRA VANDERLEI	3.6	0.0	3.6	02/03/1985
16	000117836	SAMILA RODRIGUES SILVA	3.2	0.0	3.2	01/05/2002
17	000104509	RENE SANTOS ARAUJO	3.0	0.0	3.0	09/03/1997
18	000106869	MARIA ISABEL ARAUJO DA SILVA	2.7	0.0	2.7	27/07/1977
19	000113879	EDUARDO KELVYS RAIMUNDO DA SILVA	2.7	0.0	2.7	07/10/1988
20	000108454	JULIANO DA SILVA	2.0	2.0	0.0	04/10/1991
21	000116385	MARIA ALBIANA DA SILVA MELO	2.0	2.0	0.0	18/02/1993
22	000119002	JOSÉ SIMÁRIO OLIVEIRA	2.0	0.0	2.0	06/05/1992
23	000117363	MARCONDES SOARES DA ROCHA	0.5	0.0	0.5	17/05/1996
24	000118589	NEILMA FERNANDES CAÇULA	0.0	0.0	0.0	26/09/1974
25	000110590	RUBINETE CAMPOS ALENCAR	0.0	0.0	0.0	27/03/1979
26	000104160	ELENILDA OLIVEIRA GOMES	0.0	0.0	0.0	19/12/1980
27	000119476	DANIELE XAVIER DA SILVA	0.0	0.0	0.0	23/12/1989
28	000115187	LINDINES LIMA DA SILVA	0.0	0.0	0.0	24/05/1994
29	000120158	ELIELTON GOMES DOS SANTOS	0.0	0.0	0.0	21/10/1995
30	000118014	RIQUELE DOS SANTOS GOMES	0.0	0.0	0.0	25/04/1996
31	000106647	MARIA APARECIDA LEITE DOS SANTOS	0.0	0.0	0.0	06/09/1997
32	000114417	LIGIA KATE MARTINS DA SILVA OLIVEIRA	0.0	0.0	0.0	08/08/1998
33	000117575	LAÍS XAVIER DA SILVA	0.0	0.0	0.0	23/09/1998
34	000117083	EDWI ALVES TERTULIANO	0.0	0.0	0.0	26/04/2002
35	000117446	LIVIA MARIA FERNANDES CAÇULA	0.0	0.0	0.0	04/04/2003

GERE: 06º GERE Cidade: SANTANA DO IPANEMA						
COL.	INSCRIÇÃO	NOME	P.T.	P.T.F.C.	P.T.E.	NASC
1	000108842	JOSÉ HENALDO RODRIGUES OLIVEIRA	10.0	4.0	6.0	16/08/1970
2	000113600	MARIA NEILMA GONÇALO MARIANO	10.0	4.0	6.0	03/05/1975
3	000104707	MARIA BETÂNIA ALEXANDRE CARVALHO	10.0	4.0	6.0	15/10/1975
4	000115136	VALDIRENE GOMES DA ROCHA	10.0	4.0	6.0	03/02/1977
5	000104352	JINALDO ALVES DOS SANTOS	10.0	4.0	6.0	07/08/1982
6	000113954	ROSILDA MARIA LIMA DA SILVA	10.0	4.0	6.0	16/06/1983
7	000107661	WESSELLA ROSE DA SILVA	10.0	4.0	6.0	20/06/1985
8	000112859	EDLA NAYANE DE ANDRADE SOARES	10.0	4.0	6.0	09/02/1991
9	000104452	PAULO CESAR FERREIRA DA SILVA	10.0	4.0	6.0	01/07/1991
10	000106461	CLEVISON ISAQUE SALES NOBERTO	10.0	4.0	6.0	11/01/1995
11	000111886	ANA LÚCIA ALVES DA SILVA	8.8	4.0	4.8	02/03/1983
12	000105000	WANDERLEYA RODRIGUES TAVARES	8.0	2.0	6.0	21/02/1973
13	000112903	MARIA DE JESUS GUIMARÃES	8.0	2.0	6.0	08/07/1981
14	000113202	ANA PATRÍCIA SILVA FERREIRA	8.0	2.0	6.0	07/11/1987
15	000113416	MAURÍCIO GOMES GONÇALVES	7.4	4.0	3.4	21/03/1983
16	000105936	POLLYANA REGINA SILVA CARVALHO	6.8	4.0	2.8	07/09/1979
17	000109335	JAQUELINE FERREIRA DA SILVA	6.8	4.0	2.8	09/08/1997
18	000107032	ANTÔNIO PEREIRA FILHO	6.6	4.0	2.6	06/11/1968
19	000104701	GIRLENE DOS SANTOS LIRA	6.6	4.0	2.6	08/10/1992
20	000110539	MANOEL NETO DOS PRAZERES	6.0	0.0	6.0	13/03/1965
21	000113139	GIVALDO PEDRO DE OLIVEIRA	6.0	0.0	6.0	06/01/1968
22	000108973	MARILEIDE DA SILVA ROMUALDO	6.0	0.0	6.0	15/04/1969
23	000104476	ELIANE ALVES SILVA RAMOS	6.0	0.0	6.0	03/02/1970
24	000110868	ADEMIDE VIANA DOS SANTOS	6.0	0.0	6.0	19/03/1970
25	000116886	JERLUCE DA SILVA	6.0	0.0	6.0	29/01/1975
26	000110697	RHANAUK QUEIROZ AQUINO MARTINS	6.0	0.0	6.0	14/06/1978
27	000106814	ALANA VANIELY SILVA	6.0	0.0	6.0	02/02/1985
28	000113807	ANDRE CABRAL DA SILVA	5.9	4.0	1.9	17/04/1985
29	000115979	LUCIANO NUNES LISBOA	5.7	4.0	1.7	23/06/1979
30	000102232	CICERO AMORIM DA SILVA	5.6	2.0	3.6	16/05/1979
31	000104850	ADEVAL DOS SANTOS	5.5	4.0	1.5	12/05/1979
32	000109371	JOSÉ NILSON DA GRAÇA	5.5	4.0	1.5	04/08/1985
33	000110958	RENALDO TELES GOMES	5.2	4.0	1.2	30/10/1978
34	000118356	JADEILSON PEREIRA BARBOSA	5.2	4.0	1.2	25/10/1982
35	000112038	MARIA JAQUELINE DA SILVA	5.2	4.0	1.2	12/05/1988
36	000119516	DANÚBIA DA SILVA BARROS	5.2	4.0	1.2	16/01/1993
37	000118187	ALEXANDRE SOBRINHO LIMA DA SILVA	5.2	0.0	5.2	25/11/1983
38	000119673	ELIANE SOARES MACHADO	4.8	0.0	4.8	15/10/1983
39	000113971	VANDERLÉIA VIANA LEITE	4.8	0.0	4.8	08/02/1992
40	000103191	ADIELMA VIEIRA DE ALENCAR	4.6	4.0	0.6	23/04/1977
41	000111708	TARCISIA ALVES DA SILVA	4.6	4.0	0.6	25/12/1992
42	000118029	ACIEL FERREIRA DA LIMA	4.5	4.0	0.5	14/09/2014
43	000105320	JOSÉ CLAUDEVAN CAJUEIRO DE CASTRO	4.4	2.0	2.4	13/02/1985
44	000101027	ROBERTO NOGUEIRA DE ALMEIDA	4.2	0.0	4.2	26/05/1985
45	000113039	FLORISVAL SILVA	4.0	4.0	0.0	18/05/1971
46	000112378	JACIARA CAJUEIRO SILVA	4.0	4.0	0.0	01/06/1978
47	000106268	JOSÉ ROBERTO SANTANA ALVES	4.0	4.0	0.0	15/07/1981
48	000117818	PATRICIA RAMOS MARCELINO	4.0	4.0	0.0	12/03/1984
49	000115110	WAGNER MEDEIROS SANTANA	4.0	4.0	0.0	29/12/1984
50	000109384	MARIA CICERA RODRIGUES DA SILVA	4.0	4.0	0.0	20/07/1985
51	000101640	ANA CLÁUDIA SOUZA DA SILVA	4.0	4.0	0.0	11/11/1989
52	000097986	JILDENE CAVALCANTE LIRA	4.0	4.0	0.0	12/04/1991
53	000101692	GÊNESES SOARES PEREIRA	4.0	4.0	0.0	06/09/1992
54	000115080	RODRIGO DOS SANTOS	4.0	4.0	0.0	28/06/1993
55	000119612	EVERALDO VICTOR ROCHA DE MELO	4.0	4.0	0.0	22/05/1994
56	000113748	WANDERSON ANDRADE DA SILVA	4.0	4.0	0.0	14/02/1995
57	000118507	JOHNY DE SOUZA GOMES	4.0	4.0	0.0	11/06/1995
58	000117929	ALCIONE CABRAL DA SILVA	4.0	4.0	0.0	27/12/1996
59	000117885	EDIELMA DA SILVA	4.0	4.0	0.0	19/03/1997
60	000114912	VALTER TENORIO DA SILVA	4.0	4.0	0.0	04/04/1997
61	000106326	LUCIANA BARROS DIONISIO SALES	4.0	4.0	0.0	07/04/1998
62	000103714	EDILÂNIO MACIEL DA SILVA	4.0	4.0	0.0	09/12/1998
63	000114792	ARIEL DOS SANTOS LIRA	4.0	4.0	0.0	28/02/1999
64	000117991	ROSÁLIA ELEN SANTOS RAMOS	4.0	4.0	0.0	19/04/1999
65	000113508	RITA DE CASSIA FARIAS CLEMENTE	4.0	4.0	0.0	04/09/2000
66	000116932	DEYSIDERIA JENEDY NUNES OLIVEIRA	4.0	4.0	0.0	02/06/2001
67	000109113	ARIELLE CAVALCANTE LIRA	4.0	4.0	0.0	02/01/2002
68	000117790	LAURA FARIAS CLEMENTE	4.0	4.0	0.0	27/07/2002
69	000114120	ANDREZA CABRAL DA SILVA	4.0	4.0	0.0	01/04/2018
70	000105726	JOCIENE DOS SANTOS	3.9	0.0	3.9	26/11/1986
71	000100037	OZENIR PEREIRA DA SILVA	3.6	0.0	3.6	01/02/1977
72	000112551	JOSÉ JAILSON ACIOLY FERREIRA	3.6	0.0	3.6	16/04/1983

73	000117694	MARIA MARTA SILVA DESIDERIO	3.6	0.0	3.6	22/03/1997
74	000114174	MARIA CRISTINA SOARES ALVES	3.6	0.0	3.6	21/11/1999
75	000107320	LIVONE YSOLINA MACIEL	3.5	0.0	3.5	16/10/1992
76	000114737	DERMEVAL GOMES DE OLIVEIRA NETO	3.2	2.0	1.2	25/10/1996
77	000113266	MARISLAINY PEREIRA DA SILVA	3.2	2.0	1.2	14/09/1998
78	000112453	JOSÉ ARNALDO NOBRE FILHO	3.0	0.0	3.0	29/01/1991
79	000117640	JOSÉ VIEIRA DA SILVA JÚNIOR	2.8	0.0	2.8	24/08/1988
80	000107913	REGINA VIEIRA FARIAS SILVA	2.6	2.0	0.6	17/05/1986
81	000105557	ISLANDIO OLIVEIRA QUEIROZ	2.5	2.0	0.5	25/06/1995
82	000115568	JAMES CÂNDIDO DE LIMA	2.4	0.0	2.4	27/06/1957
83	000107219	MARIA ELZA FERREIRA	2.4	0.0	2.4	20/10/1977
84	000110328	ANDERSON TAVARES DA SILVA	2.4	0.0	2.4	10/02/1983
85	000109005	ROBERTA NOGUEIRA	2.3	2.0	0.3	04/05/1980
86	000114192	DIOCLECIANO TELES SANTANA	2.2	2.0	0.2	28/10/1979
87	000100254	JOSÉ LUCIANO DA SILVA	2.0	2.0	0.0	17/12/1973
88	000111842	MARILENE BEZERRA COSTA XAVIER	2.0	2.0	0.0	18/11/1975
89	000106206	JOSEFA APARECIDA IAGUA RODRIGUES	2.0	2.0	0.0	28/03/1980
90	000104192	WALGUER MEDEIROS SANTANA	2.0	2.0	0.0	13/02/1981
91	000117656	ELANE CRISTINA ALVES SILVA WANDERLEY	2.0	2.0	0.0	16/08/1981
92	000118077	MARIA SILVIA TAVARES MELO NOBRE	2.0	2.0	0.0	09/06/1985
93	000102315	ERISVALDO CORREIA DA SILVA	2.0	2.0	0.0	12/03/1987
94	000116804	CARLA JANAINA DA SILVA	2.0	2.0	0.0	22/03/1990
95	000103653	SIDIRLAN CIRILO DA GRAÇA	2.0	2.0	0.0	23/02/1993
96	000112462	JÚLIO JOSÉ DE OLIVEIRA SILVA	2.0	2.0	0.0	16/02/1996
97	000112856	LUANA FREIRE DA SILVA	2.0	2.0	0.0	07/07/1996
98	000117715	JOSÉ WILLAMES DOS SANTOS	2.0	2.0	0.0	17/09/1996
99	000102357	ANA MIKAELY SOARES SOUZA	2.0	2.0	0.0	26/07/1998
100	000118336	JOSE HENRIQUE GOMES DA ROCHA	2.0	2.0	0.0	17/04/2001
101	000115398	JEAN HARRYSON FREIRE DE OLIVEIRA	2.0	2.0	0.0	25/07/2003
102	000105955	VALQUIRIA SANTANA DA SILVA	2.0	0.0	2.0	23/09/1987
103	000110313	VAGNA VIEIRA CAVALCANTE	1.9	0.0	1.9	26/10/1979
104	000111987	ADJARIO DANTAS SOARES	1.9	0.0	1.9	06/02/1991
105	000110465	CAMILA MESSIAS SILVA PADUA	1.5	0.0	1.5	20/08/1991
106	000105908	MARCOS ANTONIO DA SILVA	1.4	0.0	1.4	10/11/1985
107	000118575	ABRAÃO LINCON SANTOS SOARES ALMEIDA	1.4	0.0	1.4	21/06/1988
108	000108778	SUZANNY RAPHAELLE FERREIRA CARLOS	1.2	0.0	1.2	29/04/1985
109	000108460	THAYS MAIA	1.2	0.0	1.2	28/07/1994
110	000110642	JOSENILDO SOBRINHO DESIDÉRIO	1.2	0.0	1.2	26/02/1996
111	000110227	GUILHERME DE OLIVEIRA TENÓRIO DA SILVA	1.2	0.0	1.2	26/03/2001
112	000117909	JOSE ELTON BORGES	0.6	0.0	0.6	11/06/1984
113	000116175	MARIA APARECIDA FORTUNA DOS DOSA SANTOS	0.4	0.0	0.4	31/10/1981
114	000106541	MARIA ISABEL SOARES RIBEIRO	0.0	0.0	0.0	02/10/1976
115	000106291	SUELI SILVA CABRAL VANDERLEI	0.0	0.0	0.0	02/11/1976
116	000115261	JOSEJA JUCIENE DA SILVA TAVARES	0.0	0.0	0.0	02/02/1977
117	000115109	RENILDA DE FARIAS CORREIA	0.0	0.0	0.0	05/03/1977
118	000109037	RÉGIA MARIA DE MELO	0.0	0.0	0.0	01/05/1977
119	000115728	ANA CLEIDE COSTA LISBOA	0.0	0.0	0.0	14/11/1977
120	000111534	JOSÉ PAULO DA SILVA	0.0	0.0	0.0	10/12/1977
121	000108091	ARISSÉRGIO DE MELO	0.0	0.0	0.0	07/04/1978
122	000107818	JÂNIO TAVARES VITORINO	0.0	0.0	0.0	07/07/1978
123	000114611	MARIA JOSE DA SILVA	0.0	0.0	0.0	22/08/1978
124	000116299	JAILMA CORDEIRO DA SILVA	0.0	0.0	0.0	16/06/1979
125	000104212	MARIA LENI SOARES AMARO	0.0	0.0	0.0	17/07/1979
126	000111836	ALEXANDRO ALVES MACHADO	0.0	0.0	0.0	01/10/1980
127	000103619	JOSÉ PEDRO MARTINS JÚNIOR	0.0	0.0	0.0	01/05/1981
128	000099643	WANDRESON EUCLIDES SANTOS	0.0	0.0	0.0	21/07/1981
129	000105925	MARCOS COSTA SILVA	0.0	0.0	0.0	30/07/1981
130	000101790	PATRICIA PEREIRA DA SILVA	0.0	0.0	0.0	23/05/1982
131	000119796	CARLA ETELVINA SOUTO LUZ	0.0	0.0	0.0	01/06/1982
132	000100701	JOVEILDA SILVA DE ANDRADE	0.0	0.0	0.0	12/09/1982
133	000105953	MÁRCIA LOURENÇO	0.0	0.0	0.0	05/10/1983
134	000105896	ADRIANA VIEIRA DOS SANTOS SILVA	0.0	0.0	0.0	05/01/1984
135	000111758	MARCOS RAMON ARAÚJO SILVA	0.0	0.0	0.0	28/03/1984
136	000118271	EDIVÂNIA PEREIRA TAVARES	0.0	0.0	0.0	30/03/1984
137	000108180	ALEX MANOEL QUEIROZ BARROS	0.0	0.0	0.0	02/05/1984
138	000105932	PATRICIA MICHELI OLIVEIRA DA SILVA	0.0	0.0	0.0	27/07/1984
139	000101289	SUELANIA DA SILVA CABRAL	0.0	0.0	0.0	28/10/1984
140	000106863	ALEANDRA SOARES VIEIRA	0.0	0.0	0.0	04/11/1984
141	000117037	DAMIANA DA SILVA VIEIRA BARBOSA	0.0	0.0	0.0	18/03/1985
142	000105028	SEBASTIÃO DA ROCHA FRANÇA	0.0	0.0	0.0	17/10/1985
143	000112053	ROSIMEIRE OLIVEIRA SOARES	0.0	0.0	0.0	06/02/1986
144	000110620	ELIANE ARAGÃO COSTA	0.0	0.0	0.0	06/04/1986
145	000115061	JOSÉ ANDYELISSON SILVA LISBOA	0.0	0.0	0.0	08/04/1986
146	000109440	CLEIA CARLA SILVA LOURENÇO	0.0	0.0	0.0	01/07/1986
147	000108195	QUITÉRIA SOUZA DOS SANTOS	0.0	0.0	0.0	23/08/1986
148	000114150	MARIA APARECIDA DOS SANTOS	0.0	0.0	0.0	05/10/1986
149	000115076	ADERLHANE RAMOS SANTOS	0.0	0.0	0.0	24/10/1986



150	000109035	ALEXSON GUEDES DE GOIS	0.0	0.0	0.0	03/04/1987
151	000107024	JOSE ANTONIO MELO NETO	0.0	0.0	0.0	16/09/1987
152	000110407	JULIANA PADUA SILVA	0.0	0.0	0.0	01/01/1988
153	000108665	DAYANE VIEIRA CAVALCANTE	0.0	0.0	0.0	05/04/1988
154	000099682	ADRIANA APOLINÁRIO DE MELO SANTOS	0.0	0.0	0.0	13/06/1988
155	000120187	ONOFRE BRUNO CAVALCANTE MELO	0.0	0.0	0.0	25/09/1988
156	000110081	WAGNER DE MELO LEITE	0.0	0.0	0.0	01/11/1988
157	000110543	EDJA NIVEA ANDRADE SOARES	0.0	0.0	0.0	28/01/1989
158	000116724	LINDIANA BENTO ROCHA	0.0	0.0	0.0	03/03/1989
159	000114999	ADRIANE SILVA DA GRAÇA	0.0	0.0	0.0	07/03/1989
160	000105841	RUTY SILVA	0.0	0.0	0.0	06/10/1989
161	000117033	DAYANE TAVARES MACHADO NUNES	0.0	0.0	0.0	14/10/1989
162	000112568	JACKSON DA CONCEIÇÃO ALENCAR	0.0	0.0	0.0	03/02/1990
163	000101450	CAMILA SANTOS ARAÚJO	0.0	0.0	0.0	04/07/1990
164	000118152	MARIA TAÍSE GOMES DA SILVA FEITOSA	0.0	0.0	0.0	21/02/1991
165	000104284	RÔMULLO GUSTAVO MOURA CIPRIANO	0.0	0.0	0.0	08/09/1991
166	000118919	JISLLEAN DAYVISSON NUNES OLIVEIRA	0.0	0.0	0.0	12/12/1991
167	000118963	VANIELE ALVES	0.0	0.0	0.0	20/12/1991
168	000107377	DJANIRO FERREIRA DA SILVA JUNIOR	0.0	0.0	0.0	18/05/1992
169	000116292	IZAACK DE ALMEIDA GABRIEL SANTOS	0.0	0.0	0.0	31/10/1993
170	000106921	LUCAS GUILHERME TAVARES BARBOSA	0.0	0.0	0.0	21/04/1994
171	000117293	MARIA JOSELMA ALVES DA SILVA	0.0	0.0	0.0	11/05/1994
172	000104982	MARIA AMANDA OLIVEIRA DE LEMOS	0.0	0.0	0.0	04/06/1994
173	000114042	DANIELA PAIXAO DO NASCIMENTO	0.0	0.0	0.0	10/09/1994
174	000118151	LUCAS HENRIQUE FIDELIS DA SILVA	0.0	0.0	0.0	08/10/1994
175	000109700	RENATO BRUNO ALVES ALENCAR	0.0	0.0	0.0	19/06/1995
176	000119191	JÉSSICA BEZERRA DA SILVA LUIS	0.0	0.0	0.0	22/09/1995
177	000117233	SULYVAN JESSE SILVA RODRIGUES	0.0	0.0	0.0	24/09/1995
178	000100930	JEOVANIA ARCANJO SILVA ANDRADE	0.0	0.0	0.0	15/10/1995
179	000114064	IARA SILVA SANTOS	0.0	0.0	0.0	28/10/1995
180	000103363	EDILANIA LUCIA GREGORIO	0.0	0.0	0.0	07/11/1995
181	000106299	LARYSSA WYNY RAMALHO ROCHA	0.0	0.0	0.0	05/02/1996
182	000104165	JEFFERSON PEREIRA SANTOS	0.0	0.0	0.0	12/02/1996
183	000116950	MARIA ALINE MACHADO SANTOS	0.0	0.0	0.0	27/11/1996
184	000097980	MADSON ABREU DAMASCENO DE FREITAS	0.0	0.0	0.0	28/11/1996
185	000102763	JOSE KLEITON TAVARES DEFENSOR	0.0	0.0	0.0	09/01/1997
186	000100186	ALISSON INACIO CONCEIÇÃO DA SILVA	0.0	0.0	0.0	21/02/1997
187	000098663	FERNANDO LUCENA DA SILVA	0.0	0.0	0.0	07/04/1997
188	000106988	CLOVES AGRA NOBRE NETO	0.0	0.0	0.0	17/05/1997
189	000118512	JOSUÉ DA PAZ SILVA	0.0	0.0	0.0	09/06/1997
190	000101567	EMILLY NAYARA DE ANDRADE SOARES	0.0	0.0	0.0	20/08/1997
191	000105866	ANIELY CAMILA SANTOS SILVA	0.0	0.0	0.0	16/06/1998
192	000104306	JOÃO VICTOR CAETANO MEDEIROS	0.0	0.0	0.0	09/07/1998
193	000106518	JOSÉ LEANDRO LEMOS TEODOSIO	0.0	0.0	0.0	15/07/1998
194	000119066	ALICIA SILVA SOUZA	0.0	0.0	0.0	24/09/1998
195	000107504	MARLA STEFANNY DA SILVA OLIVEIRA	0.0	0.0	0.0	09/11/1998
196	000106945	CLEVÂNIO SOUZA ROMUALDO	0.0	0.0	0.0	04/02/1999
197	000109851	JOSÉ VAGNER CAVALCANTE MELO	0.0	0.0	0.0	19/04/1999
198	000115147	ISABEL LIMA DA SILVA	0.0	0.0	0.0	17/06/1999
199	000115033	WANDRESSA JUCIELLE DA SILVA TAVARES	0.0	0.0	0.0	09/08/1999
200	000102423	ANDERSON TAVARES DUARTE	0.0	0.0	0.0	04/10/1999
201	000114551	JOSE CLEVITON SANTOS SOUSA	0.0	0.0	0.0	24/01/2000
202	000118531	MANOEL FERNANDO MELO TAVAREGAS	0.0	0.0	0.0	10/06/2001
203	000118750	DEBORAH LAIANY WANDERLEY ALMEIDA	0.0	0.0	0.0	27/06/2001
204	000103643	MAYNE FARIAS SILVA BEZERRA	0.0	0.0	0.0	07/07/2001
205	000102418	HELLEN THAUANY SOARES SOUZA	0.0	0.0	0.0	11/07/2001
206	000116813	ROGERIO ALVES DOS SANTOS JÚNIOR	0.0	0.0	0.0	11/11/2001
207	000114173	CÍCERO JESCILANIO VALDEMAR SILVA	0.0	0.0	0.0	10/06/2002
208	000099673	IASMIM SOARES DAMASCENO	0.0	0.0	0.0	13/07/2002
209	000111818	WINICIUS PEREIRA MARTINS	0.0	0.0	0.0	13/02/2003
210	000111933	KAYQUE DUARTE PEREIRA	0.0	0.0	0.0	22/03/2003
211	000118467	IARLEY CÉSAR LIMA MACHADO	0.0	0.0	0.0	02/08/2003
212	000105962	JOSÉ CRISTIANO DOS SANTOS GAMA	0.0	0.0	0.0	15/03/2004

### Agente Educacional I - Manutenção de Infraestrutura Escolar

\* P.T. - Pontuação Total; P.T.F.C. - Pontuação Títulos Formação Complementar; P.T.E. - Pontuação Títulos Experiência.

GERE: 07ª GERE Cidade: BRANQUINHA						
COL.	INSCRIÇÃO	NOME	P.T.	P.T.F.C.	P.T.E.	NASC
1	000110488	LAURIJANE CLEMENTE LIMA DE SIQUEIRA	6.4	4.0	2.4	01/02/1993
2	000118960	NILDA SILVA ODILON	6.0	2.0	4.0	15/01/1977
3	000102254	JOSÉ ANTONIO DA SILVA	6.0	0.0	6.0	18/10/1991
4	000103610	JONAS HONÓRIO DA SILVA NETO	2.9	2.0	0.9	15/06/1998
5	000110553	REJANE ANSELMO DA SILVA	2.0	2.0	0.0	15/10/1982
6	000110044	ROSEANE ANSELMO DA SILVA MENDONÇA	2.0	2.0	0.0	03/01/1984
7	000107375	STEFANE CARLA BARROS DA SILVA	2.0	2.0	0.0	24/08/1988
8	000108026	BARBARA ANGELO DE SOUZA	2.0	2.0	0.0	11/03/1989
9	000111668	QUITÉRIA GONÇALO DOS SANTOS	0.0	0.0	0.0	06/04/1970
10	000105956	MARIA LUCIANA DOS SANTOS SILVA	0.0	0.0	0.0	28/03/1978
11	000118755	MARIA ISABEL DA SILVA	0.0	0.0	0.0	31/07/1984
12	000100530	IARA DA SILVA ARAÚJO	0.0	0.0	0.0	01/09/1989
13	000118440	MARIA DANIELY CABRAL DE OLIVEIRA	0.0	0.0	0.0	30/11/1989
14	000118390	MARIA ELIANE DA SILVA	0.0	0.0	0.0	03/04/1994
15	000112826	DANIEL DA SILVA MARTINS	0.0	0.0	0.0	17/06/1996
16	000119460	JERFESSON MANOEL DOS SANTOS	0.0	0.0	0.0	13/03/1997
17	000109253	LAIIS RAYANE ALVES DOS SANTOS	0.0	0.0	0.0	15/03/1997
18	000108857	CARLOS GEOVANO EFIGENIO DA SILVA	0.0	0.0	0.0	11/12/1997

**Agente Educacional I - Manutenção de Infraestrutura Escolar**

\* P.T. - Pontuação Total; P.T.F.C. - Pontuação Títulos Formação Complementar; P.T.E. - Pontuação Títulos Experiência.

GERE: 07ª GERE Cidade: MURICI

COL.	INSCRIÇÃO	NOME	P.T.	P.T.F.C.	P.T.E.	NASC
1	000111114	JOSETE MARIA DA SILVA	6.0	0.0	6.0	01/12/1977
2	000112855	LAISSA CALHEIROS DA SILVA	4.0	4.0	0.0	07/03/1980
3	000112821	ELTON JÂNIO DE SOUZA CAVALCANTE	4.0	4.0	0.0	08/09/1980
4	000112842	DÁVILLA DANTAS DA SILVA	4.0	4.0	0.0	26/01/1992
5	000112112	PAULO ALEXANDRE DE OLIVEIRA SILVA	4.0	4.0	0.0	16/08/2001
6	000114340	JORGE VICENTE DA SILVA	4.0	0.0	4.0	10/01/1961
7	000101527	ANDRÉA GOMES CANSANÇÃO	3.7	2.0	1.7	08/10/1979
8	000105386	CILEIDE FERREIRA DA SILVA	2.7	0.0	2.7	04/07/1974
9	000113337	MARIA ELIENE DE MOURA XAVIER	2.4	0.0	2.4	25/11/1967
10	000112654	LOURDES SOARES DA SILVA	2.4	0.0	2.4	01/04/1968
11	000119659	ROSE CLEIDE DA SILVA MARTINS	2.4	0.0	2.4	12/04/1985
12	000105282	ANDERSON BRAGA DE MORAIS	2.4	0.0	2.4	19/07/1990
13	000104302	CARLOS EDUARDO DA SILVA	2.0	2.0	0.0	28/03/1996
14	000113391	JACIARA PEREIRA DE OLIVEIRA	2.0	2.0	0.0	25/01/1999
15	000112919	AYESLANNE MILLENA DA SILVA	2.0	2.0	0.0	27/05/2001
16	000120086	ALBIRATAN CANDIDO ULISSES	2.0	2.0	0.0	09/11/2002
17	000100775	CLAUDIA LILIA DA SILVA	1.5	0.0	1.5	28/11/1971
18	000104373	ERIK ANTONIO DA SILVA	0.2	0.0	0.2	10/04/1995
19	000112188	HIBERNON SOARES DE ALBUQUERQUE	0.0	0.0	0.0	07/07/1961
20	000110316	MARILEIDE HELENA DA SILVA	0.0	0.0	0.0	10/07/1971
21	000100330	JOSELITA MAXIMO DOS SANTOS	0.0	0.0	0.0	08/12/1971
22	000113491	QUITÉRIA FRANCISCA DE OLIVEIRA	0.0	0.0	0.0	17/07/1974
23	000114839	RONALDO VICTOR TENÓRIO DOS SANTOS	0.0	0.0	0.0	18/03/1976
24	000116432	CLAUDETE DOS SANTOS SOARES VIRGINIA	0.0	0.0	0.0	12/05/1977
25	000114501	ANA MARIA DA SILVA	0.0	0.0	0.0	07/12/1977
26	000114882	SOLANGE LOUREÇO DOS SANTOS	0.0	0.0	0.0	29/06/1978
27	000112751	EDJAN EUGÊNIO TENÓRIO	0.0	0.0	0.0	26/04/1979
28	000118798	JANAÍNA MARIA DO NASCIMENTO	0.0	0.0	0.0	25/12/1981
29	000119205	LETÍCIA FAGUNDES DA SILVA	0.0	0.0	0.0	07/03/1982
30	000114696	ROSINETE MARIA DA SILVA	0.0	0.0	0.0	21/05/1982
31	000118348	ANA PAULA BALBINO PEREIRA	0.0	0.0	0.0	19/06/1982
32	000114548	JOSICLEIDE GOMES DA SILVA	0.0	0.0	0.0	28/08/1982
33	000116300	FABIANA DOMINGOS FILHA	0.0	0.0	0.0	15/09/1982
34	000114360	MARIA CICERA DOS SANTOS SILVA	0.0	0.0	0.0	10/12/1983
35	000108339	ANTONIO FLORIANO DA SILVA	0.0	0.0	0.0	23/12/1983
36	000114041	EDILMA FRANCELINO DA SILVA	0.0	0.0	0.0	09/01/1984
37	000100523	ANTONIO CARLOS VIEIRA DA SILVA	0.0	0.0	0.0	01/05/1984
38	000119863	MARIA JOSÉ RAMOS DA SILVA	0.0	0.0	0.0	12/08/1985
39	000107561	JANUÁRIO FRANCISCO VIEIRA CALHEIROS	0.0	0.0	0.0	02/12/1985
40	000104419	JACKSON BEZERRA DO NASCIMENTO	0.0	0.0	0.0	07/09/1986
41	000119055	RAQUEL FELIPE GOMES	0.0	0.0	0.0	20/10/1986
42	000111934	DANIELA BERTOLINO CAVALCANTE	0.0	0.0	0.0	07/12/1986
43	000105836	GISÉLIA DA SILVA SANTOS	0.0	0.0	0.0	22/01/1987
44	000100606	FÁBIO PEREIRA DOS SANTOS	0.0	0.0	0.0	21/04/1987
45	000111179	LIGIA TACIARA PEREIRA DA SILVA	0.0	0.0	0.0	14/08/1987
46	000105401	CLÉSIA LOURENÇO DA SILVA	0.0	0.0	0.0	15/02/1988
47	000113962	ANA CLAUDIA BELIZARIO DA SILVA	0.0	0.0	0.0	31/05/1988
48	000118415	MARIA HELENA ALVES DA SILVA	0.0	0.0	0.0	09/10/1988
49	000103059	LEANA DRIELLI VIEIRA MORAIS	0.0	0.0	0.0	11/10/1988
50	000104304	JOSE ROBERTO CANSANCAO DA SILVA	0.0	0.0	0.0	13/01/1989
51	000119876	MARIA CLECIA DA SILVA	0.0	0.0	0.0	24/02/1989
52	000107638	JACKSON VIEIRA CALHEIROS	0.0	0.0	0.0	25/11/1989
53	000118361	JOSÉ MARCOS DE LIMA	0.0	0.0	0.0	21/04/1990
54	000103705	EVERTON HENRIKY DE ARAUJO MENDES	0.0	0.0	0.0	15/04/1991
55	000106740	DAVID FRANCA SILVA	0.0	0.0	0.0	06/12/1991
56	000111609	REGINALDO ANTONIO DA SILVA XAVIER	0.0	0.0	0.0	12/12/1991
57	000105968	LEILIANE MARIA DA SILVA	0.0	0.0	0.0	13/12/1991
58	000117985	ANDRESSA LARISSA DA SILVA SOUZA ALVES	0.0	0.0	0.0	22/02/1993
59	000098084	MARIA JANDIRA DANTAS DA SILVA	0.0	0.0	0.0	09/09/1994
60	000113530	DANIELLE MONICK FERREIRA DA SILVA	0.0	0.0	0.0	09/10/1994
61	000114700	PAULO MARQUES SILVA CORDEIRO	0.0	0.0	0.0	27/10/1994
62	000098814	QUITÉRIA MARISA DOS SANTOS	0.0	0.0	0.0	12/02/1995
63	000116638	MARIA BEATRIZ DA SILVA SOUZA	0.0	0.0	0.0	17/02/1995
64	000114944	MIKAEL KAIQUE DA SILVA	0.0	0.0	0.0	28/02/1995
65	000115846	JOSE RAFAEL OLIVEIRA DA ROCHA	0.0	0.0	0.0	18/06/1995
66	000103922	LUIZ FELIPE TAVARES DA SILVA	0.0	0.0	0.0	25/09/1995
67	000102834	MARCOS ANTONIO MAXIMO DA SILVA	0.0	0.0	0.0	08/11/1995
68	000098975	JAIRO RAMON DOS SANTOS	0.0	0.0	0.0	09/02/1996
69	000119717	MARCIO ROBERTO LINS COSTA	0.0	0.0	0.0	10/02/1996
70	000100347	FRANCYSLAINE GOMES DE SANTANA	0.0	0.0	0.0	04/09/1996
71	000111141	GILSON RAFAEL GOMES SILVA	0.0	0.0	0.0	14/03/1997
72	000100356	MIKAELLA ARIANNE MAXIMO DA SILVA	0.0	0.0	0.0	09/06/1997
73	000114743	RENATA RAIANE TENÓRIO LOURENÇO CORREIA	0.0	0.0	0.0	26/09/1997
74	000104367	TALES LUIZ DOS SANTOS GOMES	0.0	0.0	0.0	06/02/1999
75	000110144	ANTONIO COLACIO DOS SANTOS JÚNIOR	0.0	0.0	0.0	16/01/2000
76	000100409	JACIELEN VICTORIA HENRIQUE DA SILVA	0.0	0.0	0.0	05/11/2002

GERE: 07ª GERE Cidade: SANTANA DO MUNDAÚ						
COL.	INSCRIÇÃO	NOME	P.T.	P.T.F.C.	P.T.E.	NASC
1	000112774	MARLENE SANTANA DA SILVA	6.0	0.0	6.0	17/08/1974
2	000119178	CRISTIANE ALVINO DO NASCIMENTO	6.0	0.0	6.0	21/06/1984
3	000102865	GIVALDO MATIAS DA SILVA	5.2	4.0	1.2	09/07/1970
4	000105050	PAULO FELIPE BARBOSA DA SILVA	5.1	2.0	3.1	19/04/1998
5	000110984	MARIA CÍCERA ALVES DA SILVA	4.8	0.0	4.8	04/09/1987
6	000103296	MARCIANA MARCOLINO DA SILVA	2.7	0.0	2.7	15/10/1975
7	000100897	VANUSA FIGUEIREDO DA SILVA	2.7	0.0	2.7	17/12/1978
8	000110297	LEANDRO DE CASTRO PEREIRA	2.7	0.0	2.7	29/11/1979
9	000100846	BRUNA RAFAELA FERREIRA DA SILVA	2.7	0.0	2.7	17/01/1981
10	000115888	MARIA CELINA BATISTA DA SILVA	2.4	0.0	2.4	07/08/1977
11	000105135	MARIA JOSÉ DA SILVA	2.4	0.0	2.4	05/03/1979
12	000114650	SIELLY DA SILVA NASCIMENTO	2.0	2.0	0.0	30/10/2000
13	000109918	MARLI DE LIMA SILVA	1.8	0.0	1.8	25/07/1971
14	000117895	DANILO AMARAL DE LIMA	1.2	0.0	1.2	16/03/1986
15	000101547	ANDRÉA FRANÇA DA SILVA	1.0	0.0	1.0	16/06/1990
16	000118962	JOSÉ GRIGORIO DE OLIVEIRA NETO	0.8	0.0	0.8	01/04/1999
17	000119249	ROSA CASSIANO DA SILVA	0.0	0.0	0.0	17/02/1972
18	000115079	ANA PAULA DA SILVA	0.0	0.0	0.0	18/02/1975
19	000119233	QUITERIA PINHEIRO DA SILVA	0.0	0.0	0.0	01/04/1975
20	000106564	GLEIDYANE LOPES MARCOLINO DA SILVA	0.0	0.0	0.0	25/10/1981
21	000110346	ADRIANA DANTAS DA SILVA	0.0	0.0	0.0	03/12/1981
22	000099219	ORLEANNY DE LIMA SILVA	0.0	0.0	0.0	31/01/1988
23	000112223	ALCIONE SILVA MELO	0.0	0.0	0.0	19/08/1988
24	000099182	MARIA GILDA DA SILVA	0.0	0.0	0.0	24/10/1989
25	000108213	MARIA MADALENA DA SILVA	0.0	0.0	0.0	25/10/1991
26	000118783	LEIDELANE SILVA SANTIAGO	0.0	0.0	0.0	17/04/1992
27	000115880	MARIA NAYANE RICARDO DA SILVA	0.0	0.0	0.0	17/09/1993
28	000106785	LUANA SANTOS DE AZEVEDO	0.0	0.0	0.0	22/11/1994
29	000112854	DARLENY SANTANA DE AMORIM	0.0	0.0	0.0	07/11/1996
30	000098348	JOSE ELSON DA SILVA JUNIOR	0.0	0.0	0.0	24/12/1999
31	000110438	ANDRELIANA DANTAS DE OLIVEIRA	0.0	0.0	0.0	24/01/2000
32	000118174	VALERIA MARQUES DE SOUZA	0.0	0.0	0.0	25/03/2001
33	000113930	FRANCIELLY MARIA DA SILVA LIMA	0.0	0.0	0.0	07/12/2001
34	000110444	MARLONE DANTAS DE OLIVEIRA	0.0	0.0	0.0	27/06/2003

GERE: 07ª GERE Cidade: SÃO JOSÉ DA LAJE						
COL.	INSCRIÇÃO	NOME	P.T.	P.T.F.C.	P.T.E.	NASC
1	000110843	SANDRA MARIA DA SILVA	8.5	4.0	4.5	14/02/1977
2	000113187	EDVÂNIA CORREIA DA SILVA MARTINS	8.0	2.0	6.0	04/06/1993
3	000109001	SHEILA FERNANDA ARAÚJO ALVES	6.0	0.0	6.0	06/08/1986
4	000098514	TAINARA IZIDORO DAS GRAÇAS	6.0	0.0	6.0	04/03/1998
5	000105827	JAQUELINE NUNES DO NASCIMENTO	5.3	0.0	5.3	13/08/1977
6	000105457	CLEONICE MARIA DA SILVA INACIO	5.3	0.0	5.3	11/05/1982
7	000108600	ROSILENE DOS SANTOS MARQUES	5.0	0.0	5.0	24/06/1981
8	000105909	THAIANE VENTURA DA SILVA	4.7	2.0	2.7	10/05/1992
9	000105562	ELIANE MARIA DOS SANTOS	2.7	0.0	2.7	23/02/1978
10	000105520	TATIANE MACIEL DA SILVA	2.2	0.0	2.2	17/07/1994
11	000105543	RIVALDO SANTOS DE LIMA	2.2	0.0	2.2	05/02/1999
12	000102084	VERA RUBIA DOS SANTOS LIMA	2.1	0.0	2.1	31/03/1984
13	000117447	ROSEANE ALVES DE LIMA	2.0	2.0	0.0	15/11/1977
14	000119196	ROBERTO DA SILVA SOARES	2.0	2.0	0.0	21/10/1986
15	000106226	JOSÉ LUCAS DE OLIVEIRA ROCHA	1.5	0.0	1.5	25/02/1996
16	000102290	EDILMA SILVA DA COSTA	1.2	0.0	1.2	17/11/1984
17	000102568	ROSÂNGELA BARBOSA GOMES	0.4	0.0	0.4	17/01/1982
18	000110701	NICELIA GOMES ALVES	0.0	0.0	0.0	25/01/1979
19	000111023	LUCIANA COELHO ALVES DA SILVA	0.0	0.0	0.0	01/07/1979
20	000116425	JANECLÉA FERREIRA DE FRANCA	0.0	0.0	0.0	25/03/1981
21	000111459	JARBAS ALVES FRANCA	0.0	0.0	0.0	18/04/1984
22	000117049	SOLANGE TEOFÓLES DA SILVA	0.0	0.0	0.0	01/07/1987
23	000110632	THONNATY ALVES PAES DE LIMA	0.0	0.0	0.0	12/03/1991
24	000103898	LAYS MARINHO DA SILVA	0.0	0.0	0.0	11/07/1991
25	000110471	VANESSA DOS SANTOS LEITE	0.0	0.0	0.0	16/03/1994
26	000103775	JÓRIO BARROS VIEIRA JUNIOR	0.0	0.0	0.0	10/01/1995
27	000114820	JOSÉ RÔMULO SILVA DE LYRA MORAES	0.0	0.0	0.0	28/04/1996
28	000116426	ALICE OLIVEIRA DA ROCHA	0.0	0.0	0.0	05/12/1997
29	000099290	WESLEY BRASIL DA SILVA	0.0	0.0	0.0	17/12/1997
30	000108014	CLEISSON TIMOTEO DA SILVA	0.0	0.0	0.0	01/09/1998
31	000102686	DENNIS MELKSON BISPO NOGUEIRA DA SILVA	0.0	0.0	0.0	12/12/2000
32	000102862	CRISLAINE VICTÓRIA FERREIRA	0.0	0.0	0.0	23/08/2001
33	000102794	MICHAEL ERNANDES DIAS DA SILVA	0.0	0.0	0.0	28/12/2001

GERE: 07ª GERE Cidade: UNIÃO DOS PALMARES						
COL.	INSCRIÇÃO	NOME	P.T.	P.T.F.C.	P.T.E.	NASC
1	000113093	CICERA DA SILVA NASCIMENTO	8.8	4.0	4.8	27/03/1973
2	000101047	MARIA JOSIANE DA SILVA	8.8	4.0	4.8	15/07/1979
3	000100138	MARCIANO GOMES DE MELO	7.6	4.0	3.6	26/11/1983
4	000098356	NADJANE DE LIMA JOUBERT CORREIA	7.2	2.0	5.2	08/10/1976
5	000107510	JANAINA MARIA DA SILVA NASCIMENTO	6.6	4.0	2.6	23/05/1977
6	000106100	SOELI AMANCIO DE SOUZA	6.0	0.0	6.0	02/10/1965
7	000110875	MARIA MADALENA DOS SANTOS SILVA	6.0	0.0	6.0	03/07/1970
8	000113548	CELION A DOS SANTOS ROSENO	6.0	0.0	6.0	11/05/1971
9	000117413	EDILEUZA SANTOS DA SILVA	6.0	0.0	6.0	26/09/1971
10	000105045	MARGARIDA ALVES JATOBÁ	6.0	0.0	6.0	30/10/1971
11	000108550	SONIA LOPES DA SILVA	6.0	0.0	6.0	04/02/1978
12	000113643	JOSEFA JULIANA DA SILVA	6.0	0.0	6.0	08/06/1979
13	000105742	DANIELA DA ROCHA TORRES	6.0	0.0	6.0	24/05/1985
14	000103314	LUCIETE PEREIRA DA SILVA	6.0	0.0	6.0	23/09/1985
15	000109055	JOSEFA ROSEANE DA SILVA FERREIRA	6.0	0.0	6.0	31/07/1989
16	000114343	DOUGLAS MAX DOS SANTOS	6.0	0.0	6.0	08/05/1992
17	000098985	VIVIANE DA CONCEICAO LOURENCO	6.0	0.0	6.0	10/01/1994
18	000111601	RAFAELE MARQUES DA SILVA	6.0	0.0	6.0	25/03/1997
19	000098379	CRISLANE VERSULINO DA SILVA	5.9	0.0	5.9	19/09/1992
20	000107253	MARCIA JANAÍNA DOS SANTOS SILVA	5.5	0.0	5.5	03/07/1983
21	000112659	LUZIA LOURENÇO DA SILVA	5.4	0.0	5.4	06/06/1989
22	000101232	IVONE SOARES DA SILVA	5.2	0.0	5.2	15/05/1968
23	000098438	PATRICIA SOARES DA SILVA	5.0	2.0	3.0	03/12/1985
24	000113539	ANA LÚCIA BATISTA DE LIMA	4.9	4.0	0.9	07/12/1978
25	000102049	VERONICA JOSE DE OLIVEIRA	4.8	2.0	2.8	15/05/1972
26	000098496	CLAUDICEIA FERREIRA DOS SANTOS	4.8	2.0	2.8	24/03/1979
27	000103879	APARECIDO AURELIANO DA SILVA	4.8	0.0	4.8	12/01/1971
28	000114110	JACILEIDE DOS SANTOS SILVA	4.8	0.0	4.8	05/10/1980
29	000119150	KELE SILVA DOS SANTOS	4.8	0.0	4.8	03/12/1989
30	000098618	CELMA ROCHA DA SILVA	4.7	2.0	2.7	04/10/1982
31	000112857	ANA MÁRCIA LUCENA LINS	4.7	4.0	0.7	30/10/1983
32	000106304	MAGDA DOS SANTOS COSTA	4.1	0.0	4.1	21/02/1987
33	000116311	SILVANIA BARNABÉ BATISTA	4.0	4.0	0.0	28/12/1974
34	000116395	UILMA KELE DOS SANTOS SILVA	4.0	4.0	0.0	14/11/1981
35	000111719	JOSÉ CÍCERO AURELIANO DA SILVA	4.0	2.0	2.0	04/05/1983
36	000112647	JANILENE DA SILVA MARTINS	4.0	4.0	0.0	23/03/1986
37	000113623	YASMIN CAMILE DA SILVA	4.0	4.0	0.0	29/12/2002
38	000119727	LUCAS HOLANDA FERREIRA	4.0	4.0	0.0	16/08/2003
39	000112393	RAFAELA DE LIMA CARDOSO	4.0	0.0	4.0	20/09/1986
40	000100371	JOÃO VICTOR FERREIRA DA SILVA	3.9	2.0	1.9	09/07/1998
41	000118026	RAMONA DE OLIVEIRA BEZERRA	3.7	0.0	3.7	07/08/1982
42	000098247	AMARO VERÍSSIMO DE AGUIAR	3.6	0.0	3.6	07/09/1971
43	000114687	NEUZENIRE SANTANA DA SILVA	3.4	0.0	3.4	20/04/1980
44	000101854	GABRIELA DA SILVA LIMA	3.1	2.0	1.1	27/12/1999
45	000108543	JOSE HELENO DA SILVA	3.0	2.0	1.0	05/08/1976
46	000107184	NAYARA NESLANY MEDEIROS DA SILVA	3.0	0.0	3.0	05/11/1988
47	000105775	REGINA MAISIA DA SILVA SOUZA	3.0	0.0	3.0	08/07/1993
48	000108636	MÁRCIA ROCHA CORDEIRO	2.8	0.0	2.8	17/04/1975
49	000103000	SAMARA CASSIA DA SILVA	2.6	0.0	2.6	07/04/1997
50	000114867	MARIA CLARA DA SILVA	2.5	2.0	0.5	20/12/1995
51	000098153	LAUDECI ROCHA DA SILVA	2.4	0.0	2.4	28/05/1975
52	000115086	ANA IRIS SOARES DA SILVA	2.4	0.0	2.4	26/01/1978
53	000098055	SILVANA CRISTINA DA SILVA	2.4	0.0	2.4	27/12/1981
54	000104342	ANDREA ANGELO DE MENEZES	2.4	0.0	2.4	12/02/1985
55	000116633	LILIANE MENESES DA SILVA	2.4	0.0	2.4	29/03/1986
56	000114561	LUCIANA MARIA DE OLIVEIRA	2.2	0.0	2.2	16/01/1986
57	000102783	MARIA JOSINEIDE DA SILVA ALVES ALVES	2.0	2.0	0.0	01/09/1973
58	000110008	MARIA CICERA DA SILVA	2.0	2.0	0.0	02/01/1975
59	000115393	EDMILSON MANOEL DOS SANTOS	2.0	2.0	0.0	30/01/1975
60	000114738	MARIA DA CONCEIÇÃO DOS SANTOS	2.0	2.0	0.0	08/12/1978
61	000115130	SEBASTIÃO DAS CHAGAS SILVA	2.0	2.0	0.0	20/01/1982
62	000106094	TAMIRES CRISTINA DA SILVA	2.0	2.0	0.0	24/06/1987
63	000099026	BIANCA FERNANDA DA SILVA	2.0	2.0	0.0	01/03/1993
64	000106457	KATYELLE ALVES DOS SANTOS	2.0	2.0	0.0	13/05/1994
65	000112868	IANDRA COSTA DE ARAÚJO SILVA	2.0	2.0	0.0	13/04/1997
66	000115072	RAMON THIAGO DE LIMA	2.0	2.0	0.0	22/03/1999
67	000113510	ANA CLÁUDIA TIMÓTEO DOS SANTOS	2.0	2.0	0.0	21/04/1999
68	000119175	ELIEL DOS SANTOS SILVA	2.0	2.0	0.0	22/04/1999
69	000108490	MARIANA ALICIA DE MELO DIAS	2.0	2.0	0.0	04/01/2000
70	000113740	POLIANA MARIA DA SILVA	2.0	2.0	0.0	02/02/2000
71	000117130	GILVANEI FELIX DE SOUZA	1.8	0.0	1.8	06/07/1978
72	000117151	ROSILÉA CALIXTO DA SILVA	1.7	0.0	1.7	01/07/1981



73	000099197	MARLUCE JACINTO DE OLIVEIRA	1.5	0.0	1.5	25/07/1971
74	000114856	LUCIANA RAMOS DOS SANTOS	1.5	0.0	1.5	16/05/1984
75	000109284	MARIA VERONICA DUARTE AMARAL	1.5	0.0	1.5	05/04/1986
76	000119084	CLEYSON DA SILVA LEMOS	1.3	0.0	1.3	04/04/1995
77	000103130	ANTONIA DA SILVA	1.2	0.0	1.2	10/02/1977
78	000119326	SÂMARA POLIANE DA SILVA RAMALHO	1.1	0.0	1.1	29/05/1993
79	000117696	JOSEFA PATRICIA LOURENÇO DOS SANTOS	1.0	0.0	1.0	29/08/1981
80	000108682	EDJA PEREIRA DA SILVA DANTAS	1.0	0.0	1.0	06/05/1991
81	000118302	ALEXANDRA PEREIRA DA SILVA	0.7	0.0	0.7	08/05/1976
82	000119684	IÊDA PATRICIA OLIVEIRA DE SOUZA PEREIRA	0.7	0.0	0.7	31/05/1977
83	000113890	CICERA GUEDES DA SILVA	0.6	0.0	0.6	28/03/1978
84	000116339	ALESSANDRO DO ESPIRITO SANTO	0.6	0.0	0.6	30/11/1979
85	000102947	DANJÃ SYMEIA GOMES DOS SANTOS	0.6	0.0	0.6	01/01/1996
86	000108866	ALCIONE FELICIANO DA SILVA	0.5	0.0	0.5	20/08/1985
87	000106561	FILIFE PEREIRA DA SILVA	0.5	0.0	0.5	13/04/1999
88	000110166	ROSIVAL AMARO DA SILVA	0.4	0.0	0.4	31/07/1977
89	000114096	LUANA LARICE CABRAL DA SILVA	0.4	0.0	0.4	16/02/1994
90	000118951	MARIA ALÍCIA SANTOS DA SILVA	0.4	0.0	0.4	08/02/2003
91	000106838	MARIA MANDALE DA SILVA	0.3	0.0	0.3	14/01/1975
92	000117217	FLAVIANA GOMES DA SILVA	0.2	0.0	0.2	06/08/1986
93	000102169	ANDRESSA LUANA PEIXOTO PEREIRA DA SILVA	0.2	0.0	0.2	29/09/1988
94	000104071	CLAUDEMIR FELICIANO DA SILVA	0.1	0.0	0.1	03/05/2000
95	000098094	JOALISSON EMANNUEL MENDES LOPES	0.0	0.0	0.0	00/00/0000
96	000117304	YASMYN FERREIRA DA SILVA	0.0	0.0	0.0	10/10/1192
97	000103352	MARIA JOSÉ RODRIGUES DE MAGALHÃES	0.0	0.0	0.0	30/01/1950
98	000113865	REMILDA MAGDA BARBOSA PEREIRA	0.0	0.0	0.0	23/01/1969
99	000112204	NIELBA SANTOS DE BARROS	0.0	0.0	0.0	08/05/1970
100	000112768	AUDILENE TERÇO DA SILVA	0.0	0.0	0.0	07/09/1970
101	000114757	MÁRCIA NEVES PEREIRA DA SILVA	0.0	0.0	0.0	27/12/1970
102	000106178	ANA ZÉLIA DE LIMA	0.0	0.0	0.0	25/04/1971
103	000111296	GERUZA DE ALMEIDA	0.0	0.0	0.0	30/10/1971
104	000114758	JOSÉ MARCELO PEREIRA DA SILVA	0.0	0.0	0.0	20/12/1971
105	000106099	MARIA APARECIDA MOREIRA DA SILVA	0.0	0.0	0.0	24/02/1973
106	000099868	ROSILENE CLEMENTINO DA SILVA	0.0	0.0	0.0	09/09/1973
107	000112869	LAUDEMÍ BARROS LINS	0.0	0.0	0.0	10/11/1973
108	000111234	MARIA JOSÉ RAMOS PIRES DA SILVA	0.0	0.0	0.0	03/08/1974
109	000099152	MASANGELA LEITE PEREIRA	0.0	0.0	0.0	20/08/1974
110	000114893	OZEANE DA SILVA	0.0	0.0	0.0	22/12/1974
111	000106601	MARIA DO SOCORRO DA SILVA	0.0	0.0	0.0	18/08/1975
112	000106976	MARIA CRISTINA LUIS DA SILVA	0.0	0.0	0.0	02/03/1976
113	000097919	SANDRA DA SILVA REIS NUNES	0.0	0.0	0.0	29/06/1976
114	000114947	LENILDA RODRIGUES DA SILVA	0.0	0.0	0.0	11/01/1977
115	000103445	MARIA SILVANIA RODRIGUES DE MAGALHÃES	0.0	0.0	0.0	10/03/1977
116	000099529	MARIA VILMA NOGUEIRA DE ALMEIDA	0.0	0.0	0.0	24/03/1977
117	000116223	JOÃO BEZERRA DE LIMA	0.0	0.0	0.0	01/06/1977
118	000100792	MARIA MADALENA DO NASCIMENTO OLIVEIRA	0.0	0.0	0.0	01/01/1979
119	000116692	LAURA SARMENTO DE ALMEIDA	0.0	0.0	0.0	25/04/1979
120	000107078	EVERALDO TIMÓTEO DA SILVA	0.0	0.0	0.0	07/07/1979
121	000105587	ANA PATRÍCIA DA SILVA	0.0	0.0	0.0	10/07/1979
122	000112994	LUCICLEIDE MANOEL CALIXTO	0.0	0.0	0.0	01/08/1979
123	000109352	ROSANGELA MORAES DA SILVA	0.0	0.0	0.0	25/10/1979
124	000114156	GLAUCIA MARIA DA SILVA GOMES	0.0	0.0	0.0	23/04/1980
125	000099015	ROSINEIDE ALEXANDRE DA SILVA	0.0	0.0	0.0	04/07/1980
126	000112887	APARECIDA ALVINO DO NASCIMENTO SILVA	0.0	0.0	0.0	09/09/1980
127	000114827	SILVANEIDE CANDIDO DA SILVA GOMES	0.0	0.0	0.0	31/08/1981
128	000098160	HOSANA PEREIRA FIDELES DE LIMA	0.0	0.0	0.0	13/11/1981
129	000114416	SIRLENE PEREIRA DA SILVA	0.0	0.0	0.0	22/11/1981
130	000119744	ELISANGELA PIMENTEL DE ALMEIDA	0.0	0.0	0.0	10/02/1982
131	000102680	VALDINEIDE MARIA DA CONCEIÇÃO SILVA	0.0	0.0	0.0	06/08/1982
132	000111242	EDINEIDE DUARTE BARROS FIGUEREDO	0.0	0.0	0.0	02/10/1982
133	000107846	ERICA GRIGORIO DOS SANTOS	0.0	0.0	0.0	10/10/1982
134	000111222	LADY DYANNA ROCHA DE ALEXANDRE BEZERRA	0.0	0.0	0.0	03/12/1982
135	000114630	JOSEFA BEZERRA DOS SANTOS	0.0	0.0	0.0	12/05/1983
136	000100503	JOSENILTON FRANCISCO DA SILVA	0.0	0.0	0.0	08/07/1983
137	000116295	JUCIENE SATURNINO DA SILVA	0.0	0.0	0.0	23/08/1983
138	000114638	ALCIANE CANDIDO DA SILVA	0.0	0.0	0.0	15/12/1983
139	000114799	EDILANIA COSTA DOS SANTOS	0.0	0.0	0.0	09/01/1984
140	000109789	EDIENE FERREIRA DOS SANTOS RODRIGUES	0.0	0.0	0.0	14/06/1984
141	000108829	GISELIA SILVA DOS SANTOS	0.0	0.0	0.0	18/06/1984
142	000115179	SANDRA MARIA DOS SANTOS	0.0	0.0	0.0	06/09/1984
143	000106935	DANIELA DA SILVA	0.0	0.0	0.0	07/09/1984
144	000117496	ANA PAULA MARINHO BATISTA	0.0	0.0	0.0	02/11/1984
145	000108185	MARIA MIRIAM DINIZ	0.0	0.0	0.0	26/11/1984
146	000115356	CLEITON TIAGO LEITAO	0.0	0.0	0.0	12/12/1984
147	000099850	EMANUELLE SALUSTIANO DE OLIVEIRA	0.0	0.0	0.0	17/12/1984
148	000109908	ALEX SANDRA ALVES DOS SANTOS	0.0	0.0	0.0	12/02/1985
149	000099408	LÍVIA MIGUEL DOS SANTOS	0.0	0.0	0.0	05/03/1985

150	000105758	MARIA APARECIDA CABRAL	0.0	0.0	0.0	10/03/1985
151	000105232	MARIA APARECIDA ALVES DA SILVA	0.0	0.0	0.0	04/12/1985
152	000106383	ANALINE RAMOS GOMES	0.0	0.0	0.0	26/12/1985
153	000102388	JACIETE MARIA DA SILVA	0.0	0.0	0.0	06/02/1986
154	000119091	ROSILENE DA SILVA	0.0	0.0	0.0	18/02/1986
155	000117822	TACIANA DA SILVA	0.0	0.0	0.0	15/06/1986
156	000098904	ROBERTA FERREIRA ANGELO	0.0	0.0	0.0	23/08/1986
157	000100714	LILIAN MIGUEL DOS SANTOS	0.0	0.0	0.0	08/04/1987
158	000115304	KLENNYA THATIELLY PRAZERES MOREIRA	0.0	0.0	0.0	22/06/1987
159	000115872	JULIANA GOMES ALVES CAVALCANTI	0.0	0.0	0.0	02/07/1987
160	000115829	JANAÍNA GOMES ALVES CAVALCANTI	0.0	0.0	0.0	02/07/1987
161	000116980	CLAUDJANE PEIXOTO NASCIMENTO	0.0	0.0	0.0	09/07/1987
162	000100829	SUELEIDE AMANCIO DE SOUZA	0.0	0.0	0.0	10/07/1987
163	000114813	LUIZ PAULO DE SOUZA SILVA	0.0	0.0	0.0	24/07/1987
164	000115303	MACIANO MONTEIRO DA SILVA	0.0	0.0	0.0	26/07/1987
165	000116341	MARIA POLIANA DA SILVA HIPÓLITO	0.0	0.0	0.0	18/08/1987
166	000114129	ELIANE ARCELINA DE LIMA	0.0	0.0	0.0	18/08/1987
167	000116570	KATIANNE MÔNICA SILVA SOARES	0.0	0.0	0.0	30/09/1987
168	000106329	NATÁLIA TRANQUILINO DA SILVA	0.0	0.0	0.0	05/01/1988
169	000106960	MARIA LUANA DA SILVA FLOR	0.0	0.0	0.0	04/04/1988
170	000101636	ANA RAQUEL DE MELO PAULINO	0.0	0.0	0.0	11/04/1988
171	000100481	JOSÉ ADRIANO DA SILVA	0.0	0.0	0.0	23/08/1988
172	000105216	JANELEIDE SILVA DE MELO SOUSA	0.0	0.0	0.0	12/11/1988
173	000107217	CRISLAINE DA SILVA RAMOS	0.0	0.0	0.0	07/04/1989
174	000098087	ROSICLEIDE MARIA DA SILVA	0.0	0.0	0.0	25/05/1989
175	000102876	KATIANA VIEIRA DA SILVA	0.0	0.0	0.0	01/06/1989
176	000106348	LIDIANE FRANCISCA DA SILVA	0.0	0.0	0.0	02/08/1989
177	000098491	MARIA TEREZA MUNIZ CARDOSO	0.0	0.0	0.0	24/08/1989
178	000110492	ROSILENE RODRIGUES COSTA	0.0	0.0	0.0	07/03/1990
179	000106443	CRISLAINE MARINHO DO NASCIMENTO	0.0	0.0	0.0	17/03/1990
180	000100989	CAMILA MAYARA FERREIRA DA SILVA	0.0	0.0	0.0	24/08/1990
181	000098184	MICHELLE LOPES LIMA	0.0	0.0	0.0	04/09/1990
182	000104096	ROBERTA MARQUES DOS SANTOS	0.0	0.0	0.0	17/02/1991
183	000102681	IRÓLINA MARIA BEZERRA DA SILVA	0.0	0.0	0.0	08/03/1991
184	000113466	WILLIANE DA SILVA	0.0	0.0	0.0	29/04/1991
185	000119668	DEMIR FERREIRA DA SILVA	0.0	0.0	0.0	03/06/1991
186	000105219	MARIA JOSE PEIXOTO DA SILVA	0.0	0.0	0.0	20/08/1991
187	000112026	SHAYANNE LARISSA DIAS DOS SANTOS	0.0	0.0	0.0	30/11/1991
188	000117531	POLIANA VERISSIMO DE AGUIAR SILVA	0.0	0.0	0.0	02/02/1992
189	000104044	THAMIRIS VIEIRA BELISARIO	0.0	0.0	0.0	06/03/1992
190	000108934	THAISE MARIA CASTRO DOS SANTOS	0.0	0.0	0.0	15/03/1992
191	000108790	MARIA JOSELMA FERREIRA DE MELO	0.0	0.0	0.0	19/03/1992
192	000116926	WELANNY EVERLLI FÉLIX DE LIMA	0.0	0.0	0.0	01/05/1992
193	000113854	JOSÉ ANDRÉ DA SILVA	0.0	0.0	0.0	16/06/1992
194	000101140	EDNALDO JOSE DA SILVA	0.0	0.0	0.0	04/08/1992
195	000115089	RAFAEL PEDRO DA SILVA	0.0	0.0	0.0	14/08/1992
196	000119756	TÁCIA MACHADO DA SILVA	0.0	0.0	0.0	30/08/1992
197	000098359	MARIA JACQUELINE CARDOSO DOS SANTOS	0.0	0.0	0.0	13/09/1992
198	000110733	FLAVIA DOS SANTOS FARIAS	0.0	0.0	0.0	18/10/1992
199	000108502	JAMILLE ALVES DA SOLVA	0.0	0.0	0.0	28/10/1992
200	000105972	ROSIMEIRE DOS SANTOS SILVA	0.0	0.0	0.0	04/11/1992
201	000103590	MÔNICA FLORENTINO DA CONCEIÇÃO	0.0	0.0	0.0	20/12/1992
202	000104126	VIVIANE PAES DA SILVA	0.0	0.0	0.0	12/04/1993
203	000113353	JASLLANE DIVINA DE ARAUJO	0.0	0.0	0.0	06/09/1993
204	000110602	ROBERTA FRANCIELLY BARBOSA DA SILVA MARTINS	0.0	0.0	0.0	16/10/1993
205	000116606	MARIA EDJANE FERREIRA DA SILVA	0.0	0.0	0.0	04/12/1993
206	000098004	CARLA MICKAELLE ALVES BARRETO	0.0	0.0	0.0	08/12/1993
207	000106726	ELI SANDRA DA SILVA HENRIQUE	0.0	0.0	0.0	28/12/1993
208	000106983	SARA REGINA VITAL DO CARMO	0.0	0.0	0.0	10/03/1994
209	000099140	CARLA JACIELLY GOMES MACENA	0.0	0.0	0.0	31/03/1994
210	000119699	JOSÉ ALDO DA SILVA JUNIOR	0.0	0.0	0.0	08/05/1994
211	000104162	NICOLAS ANDRE LOPES DA SILVA	0.0	0.0	0.0	17/07/1994
212	000105471	JAINÉ MARIA DA SILVA	0.0	0.0	0.0	20/03/1995
213	000115024	RENATA DOS SANTOS	0.0	0.0	0.0	22/05/1995
214	000109654	CICERO HENRIQUE BATISTA DA SILVA	0.0	0.0	0.0	24/08/1995
215	000110382	TAYNA BERNARDINO DA SILVA	0.0	0.0	0.0	19/10/1995
216	000099670	JAMERSON DIAS DE OLIVEIRA	0.0	0.0	0.0	19/10/1995
217	000108391	JOSÉ JHONATAN DOS SANTOS SILVA	0.0	0.0	0.0	12/12/1995
218	000101722	EDUARDA DAYANNE FERREIRA DA SILVA	0.0	0.0	0.0	16/12/1995
219	000109539	AILTON LUIZ DA SILVA	0.0	0.0	0.0	11/02/1996
220	000110806	LUIZ FELIPE LOURENÇO DA SILVA	0.0	0.0	0.0	19/02/1996
221	000119641	DAIANE LOPES DE LIMA	0.0	0.0	0.0	04/03/1996
222	000118159	DAIANE MARIA DA SILVA	0.0	0.0	0.0	29/03/1996
223	000114566	LUANA MONIQUE JANUÁRIO BARBOSA	0.0	0.0	0.0	17/05/1996
224	000099118	BIANCA EVELYN DOS SANTOS FARIAS	0.0	0.0	0.0	03/07/1996
225	000105532	BIANCA GOMES DA SILVA	0.0	0.0	0.0	04/08/1996
226	000108581	MARIA CLARA BARBOSA DA SILVA	0.0	0.0	0.0	16/09/1996

227	000103565	JOAO VICTOR BERNARDINO DE LIMA	0.0	0.0	0.0	07/12/1996
228	000109780	JOSÉ EDVALDO RUFINO DA SILVA	0.0	0.0	0.0	12/01/1997
229	000103699	MARIA JOSÉ DAS CHAGAS SILVA	0.0	0.0	0.0	07/03/1997
230	000119943	MARIA LARISSA MARCELINO DINIZ	0.0	0.0	0.0	06/04/1997
231	000114459	TAÍS FERREIRA DO NASCIMENTO TENORIO	0.0	0.0	0.0	27/04/1997
232	000108108	WALTER XAVIER DA SILVA	0.0	0.0	0.0	22/09/1997
233	000112773	MAYRLLI APARECIDA DA SILVA MELO	0.0	0.0	0.0	27/11/1997
234	000101382	JARDEL OLIVEIRA DA SILVA	0.0	0.0	0.0	12/12/1997
235	000115104	THAMIRES SILVA DA CRUZ	0.0	0.0	0.0	05/02/1998
236	000108655	BARBARA DE CACIA DOS SANTOS GOMES	0.0	0.0	0.0	01/04/1998
237	000110497	ANDERSON FIDELIS DA SILVA	0.0	0.0	0.0	09/04/1998
238	000109688	JOSÉ MAURÍCIO DA SILVA OLIVEIRA	0.0	0.0	0.0	29/04/1998
239	000102470	THAINÁ CECÍLIA DA SILVA	0.0	0.0	0.0	06/05/1998
240	000119763	LUIZ EDUARDO DA SILVA	0.0	0.0	0.0	13/05/1998
241	000106999	LAYANE NAYARA DA SILVA NASCIMENTO	0.0	0.0	0.0	20/06/1998
242	000116859	MIRELLY PRAZERES FERREIRA	0.0	0.0	0.0	10/11/1998
243	000109347	DARIZAYALA MONTEIRO FERREIRA	0.0	0.0	0.0	28/11/1998
244	000117802	KAROLAYNE DE PAIVA SILVA	0.0	0.0	0.0	12/01/1999
245	000109024	THAMARA KAWANNE DOS SANTOS GAMA	0.0	0.0	0.0	23/03/1999
246	000111844	TAMIRES CONCEIÇÃO DA SILVA	0.0	0.0	0.0	29/03/1999
247	000103754	ELICLEIDE DA SILVA	0.0	0.0	0.0	17/06/1999
248	000116882	KARINE FRANCIELY ESTEVAN DA SILVA	0.0	0.0	0.0	09/01/2000
249	000110734	WILLIAM VINICIUS OLIVEIRA FELIX DA SILVA	0.0	0.0	0.0	28/01/2000
250	000118933	KLÉCIA DE BARROS SILVA	0.0	0.0	0.0	10/02/2000
251	000113509	TAYNARA SANTOS DA SILVA	0.0	0.0	0.0	18/03/2000
252	000110417	JOÃO VICTOR SANTOS SILVA	0.0	0.0	0.0	22/03/2000
253	000110451	THAYANE BERNARDINO DA SILVA	0.0	0.0	0.0	26/04/2000
254	000109268	LARISSA BERNARDO SIMÃO	0.0	0.0	0.0	28/04/2000
255	000117613	GABRIEL PEIXOTO TENÓRIO	0.0	0.0	0.0	25/07/2000
256	000101645	MAYANNE TAMARA FERREIRA DA SILVA	0.0	0.0	0.0	03/08/2000
257	000103992	DAVID DIEDISON BEZERRA DA SILVA	0.0	0.0	0.0	26/09/2000
258	000101888	LEANDRO DA SILVA AMORIM	0.0	0.0	0.0	06/10/2000
259	000105198	EMANOELA GRAZYELLE FLORINDO CUSTODIO DA SILVA	0.0	0.0	0.0	15/01/2001
260	000115848	ELIDIANE LEMOS DO NASCIMENTO	0.0	0.0	0.0	16/03/2001
261	000103041	ANA RAQUEL PEREIRA DA SILVA	0.0	0.0	0.0	28/06/2001
262	000110659	BARBARA KETHRE SANTOS FIGUEREDO	0.0	0.0	0.0	04/07/2001
263	000097950	KAIQUE SANTOS SILVA	0.0	0.0	0.0	11/07/2001
264	000111798	MARIA LAURA CALIXTO PRAXEDES	0.0	0.0	0.0	28/08/2001
265	000119917	PEDRO GABRIEL FERREIRA ALVES	0.0	0.0	0.0	02/10/2001
266	000098415	ERINA HERICA SANTANA SILVA	0.0	0.0	0.0	22/10/2001
267	000112831	LUCIELLE DA SILVA	0.0	0.0	0.0	25/10/2001
268	000099436	AMANDA BEATRIZ CLEMENTINO CHAGAS	0.0	0.0	0.0	03/02/2002
269	000111258	LÍVIA DE ALEXANDRE BEZERRA	0.0	0.0	0.0	15/03/2002
270	000115016	ALDRIELE LOPES DA SILVA	0.0	0.0	0.0	22/04/2002
271	000099213	RAFAELA ROCHA DA SILVA	0.0	0.0	0.0	05/06/2002
272	000119956	NATANAEL FERREIRA DOS SANTOS	0.0	0.0	0.0	03/09/2002
273	000113657	MARIA CLARA MEDEIROS DIAS	0.0	0.0	0.0	09/09/2002
274	000114826	ZACARIAS JOÃO DA SILVA JUNIOR	0.0	0.0	0.0	20/09/2002
275	000114817	INGRID EMANUELLE DOS SANTOS LIMA	0.0	0.0	0.0	08/02/2003

**Agente Educacional I - Manutenção de Infraestrutura Escolar**

\* P.T. - Pontuação Total; P.T.F.C. - Pontuação Títulos Formação Complementar; P.T.E. - Pontuação Títulos Experiência.

GERE: 08ª GERE Cidade: BATALHA						
COL.	INSCRIÇÃO	NOME	P.T.	P.T.F.C.	P.T.E.	NASC
1	000115160	MARIA JOSÉ DA SILVA	10.0	4.0	6.0	10/05/1985
2	000099113	JEANE DA SILVA MORAES	10.0	4.0	6.0	25/01/1987
3	000115592	PLÍNIA FRANCIELE DA SILVA CERQUEIRA	8.8	4.0	4.8	03/06/1992
4	000098553	CARLOS HENRIQUE LIMA DA SILVA	7.6	4.0	3.6	23/01/1992
5	000107933	MARIA QUITÉRIA DA SILVA	6.0	0.0	6.0	29/07/1974
6	000103797	MARIA DA PENHA MARINHO DA SILVA	6.0	0.0	6.0	07/09/1974
7	000107529	MARILENE DA SILVA	6.0	0.0	6.0	26/10/1979
8	000107277	JOSEANE MARINHO DA SILVA	6.0	0.0	6.0	26/02/1982
9	000115895	JULIANA OLIVEIRA DOS SANTOS SILVA	6.0	0.0	6.0	01/03/1983
10	000111144	JUCIARIA MEDEIROS DE MELO	6.0	0.0	6.0	07/04/1987
11	000115010	ERINALDO MONTEIRO SILVA MELO	6.0	0.0	6.0	30/05/1990
12	000098306	JOAO ANTONIO LEANDRO SILVA	6.0	0.0	6.0	30/03/1993
13	000102153	ADERVAL VITORINO	5.6	2.0	3.6	13/08/1986
14	000119746	ROSIMERE IZIDORO VITAL DOS SANTOS	5.5	2.0	3.5	21/03/1992
15	000116851	JOSE RUBENS FARIAS DOS SANTOS	4.8	0.0	4.8	04/07/1984
16	000118452	NELMA DE OLIVEIRA	4.8	0.0	4.8	26/10/1984
17	000109569	DEUSDETE ASSIS GOMES	4.5	0.0	4.5	14/07/1990
18	000100754	MÁRCIO JOSÉ MORAES DOS SANTOS	4.4	2.0	2.4	04/02/1992
19	000108867	CLAUDIANE ALBUQUERQUE SILVA	4.1	0.0	4.1	17/04/1980
20	000108475	ROSIMARY DE OLIVEIRA SILVA	4.0	4.0	0.0	06/11/1982
21	000116874	WESLEY SANTOS SILVA	4.0	4.0	0.0	30/10/1998
22	000110668	ADRIANA LOPES DOS SANTOS	4.0	0.0	4.0	23/11/1986
23	000115044	LENISE FREITAS FELIX	3.2	2.0	1.2	22/07/1981
24	000117388	ALBERTO SOARES NETO	3.0	2.0	1.0	13/11/1995
25	000107080	MARIA VALDICE FERREIRA MELO	2.9	0.0	2.9	20/08/1974
26	000109061	RENATA GRAZIEI MARTINS	2.7	0.0	2.7	07/08/1982
27	000098527	JOSE ALDO DIAS MOREIRA	2.4	2.0	0.4	01/04/1983
28	000120156	ALIFE TENORIO DA SILVA	2.1	2.0	0.1	17/02/1996
29	000099576	SHEYLA WALQUIRIA ANGELA DE MELO	2.0	2.0	0.0	11/02/1988
30	000119791	EDIVAN PINHEIRO DOS SANTOS	2.0	2.0	0.0	29/06/1989
31	000102469	LUIZ PAULO LIMA DANTAS	2.0	2.0	0.0	07/10/1989
32	000107270	RENATO DE SOUZA JUNIOR	2.0	2.0	0.0	02/09/1991
33	000107720	SUZIANE ANDRADE LEITE	2.0	2.0	0.0	03/09/1993
34	000113572	MARÍLIA MARIA MONTEIRO LIMA	2.0	2.0	0.0	17/05/1998
35	000119040	JOSÉ ISAC GOMES SILVA	2.0	0.0	2.0	19/09/2001
36	000114124	ADRIANA DA SILVA FERREIRA	1.4	0.0	1.4	25/01/1980
37	000114997	MARIA DAS DORES VITORINO	1.2	0.0	1.2	30/04/1974
38	000098883	LAYANE SANTOS ALEXANDRE	1.2	0.0	1.2	07/10/2001
39	000099432	JOELMA BATISTA ALVES DA SILVA	1.0	0.0	1.0	25/04/1990
40	000111622	FLAVIA REGINA BARBOSA DA SILVA	0.7	0.0	0.7	08/03/1987
41	000098028	CINTHIA RAQUEL DA SILVA	0.6	0.0	0.6	26/01/1984
42	000100295	ANTONNY OLIVEIRA SANTOS	0.2	0.0	0.2	17/07/1993
43	000113811	RONALSO PEREIRA DE MELO	0.0	0.0	0.0	30/10/1961
44	000107901	FRANCISCO DE ASSIS BARBOSA DE ALBUQUERQUE	0.0	0.0	0.0	27/06/1968
45	000110304	SILVANIA LIMA ALEXANDRE	0.0	0.0	0.0	30/03/1971
46	000099252	MARGARETH SANTANA SILVA VIEIRA	0.0	0.0	0.0	07/06/1971
47	000110203	VILMA ROCHA DE LIMA	0.0	0.0	0.0	19/01/1975
48	000107862	SIMONE CAETANO DA SILVA	0.0	0.0	0.0	03/05/1976
49	000116586	PRATICIA DE SOUZA DOS SANTOS	0.0	0.0	0.0	14/03/1977
50	000107580	JOELMA DA SILVA	0.0	0.0	0.0	24/12/1978
51	000110782	PATRICIA FERREIRA DE MELO	0.0	0.0	0.0	08/06/1979
52	000103447	QUITERIA MORAES DOS SANTOS	0.0	0.0	0.0	22/11/1979
53	000117151	MARIA EDIJANE FERREIRA MELO	0.0	0.0	0.0	25/12/1979
54	000108366	RÔMULO JOSE ARAUJO COSTA	0.0	0.0	0.0	14/03/1980
55	000111001	ELAENE BARBOSA GOMES	0.0	0.0	0.0	20/03/1981
56	000118194	MARIA DA PENHA LIMA DA SILVA	0.0	0.0	0.0	29/04/1982
57	000118700	VALDEILMA GONÇALVES DOS SANTOS	0.0	0.0	0.0	20/07/1982
58	000103125	KELLYNE OLIVEIRA DA SILVA	0.0	0.0	0.0	16/04/1983
59	000109477	JOSÉ MÁRCIO FERREIRA DOS ANJOS	0.0	0.0	0.0	23/09/1983
60	000119447	ANDRÉ CORDEIRO DOS SANTOS	0.0	0.0	0.0	26/06/1985
61	000118533	ANTÔNIO COSMO DE LIMA	0.0	0.0	0.0	29/08/1985
62	000110100	CRISTIANO DA SILVA	0.0	0.0	0.0	03/07/1986
63	000107550	RICARDO LIMA DA SILVA	0.0	0.0	0.0	15/02/1987
64	000099218	RENATA LADISLAU SILVA	0.0	0.0	0.0	01/03/1987
65	000112387	MARIA ALINE CORDEIRO DOS SANTOS	0.0	0.0	0.0	07/07/1988
66	000103289	PAULO SÉRGIO OLIVEIRA SOUZA	0.0	0.0	0.0	09/01/1990
67	000106557	JOSÉ EMÍLIO DA SILVA ROCHA	0.0	0.0	0.0	03/03/1993
68	000116578	FLAVIA DE SOUZA LIMA	0.0	0.0	0.0	11/07/1993
69	000100742	IAN RODRIGUES ROCHA	0.0	0.0	0.0	21/09/1994
70	000105748	ELISANDRA DA SILVA	0.0	0.0	0.0	03/12/1994
71	000110232	AMAIRES FERREIRA DOS SANTOS	0.0	0.0	0.0	05/06/1995
72	000111628	ALDAIR PEREIRA DOS SANTOS	0.0	0.0	0.0	29/04/1996



73	000108298	MATHEUS BARBOSA DA SILVA	0.0	0.0	0.0	05/07/1996
74	000118497	FRANCEILMA RODRIGUES DA SILVA	0.0	0.0	0.0	18/01/1997
75	000110201	CINTIA RAFAELA LIMA	0.0	0.0	0.0	26/03/1997
76	000116983	EMELY THAINÁ COSTA CARVALHO	0.0	0.0	0.0	01/09/1997
77	000098681	LUIZ FERNADO PEREIRA DE ANDRADE	0.0	0.0	0.0	16/09/1997
78	000101927	HUGO HENRIQUE BARROS PEREIRA	0.0	0.0	0.0	22/12/1997
79	000104808	ALCILANE ANDREA DA SILVA	0.0	0.0	0.0	23/02/1998
80	000115711	THIAGO DA SILVA SANTOS	0.0	0.0	0.0	20/05/1999
81	000099774	GUILHERME DOS SANTOS DE OLIVEIRA	0.0	0.0	0.0	30/11/1999
82	000115420	VITOR DA SILVA OLIVEIRA	0.0	0.0	0.0	02/03/2000
83	000099225	YASMIM SILVA MELO	0.0	0.0	0.0	05/09/2000
84	000103792	DAYANE BARBOSA SANTOS	0.0	0.0	0.0	03/11/2000
85	000109661	AMANDA MELO DOS SANTOS	0.0	0.0	0.0	19/11/2000
86	000115051	VITORIA DE CARVALHO SILVA	0.0	0.0	0.0	11/01/2001
87	000118190	DAVI DA SILVA VITAL	0.0	0.0	0.0	27/01/2001
88	000104686	DAVI ALBUQUERQUE DOS SANTOS	0.0	0.0	0.0	04/02/2001
89	000112352	JOSÉ ERINALDO ALVES DOS SANTOS	0.0	0.0	0.0	27/09/2001
90	000109373	LÍVIA SIBELLY SILVA ALBUQUERQUE	0.0	0.0	0.0	26/02/2002
91	000117782	ANTÔNIO CARLOS DA SILVA NETO	0.0	0.0	0.0	15/06/2002

GERE: 08ª GERE Cidade: BELO MONTE						
COL.	INSCRIÇÃO	NOME	P.T.	P.T.F.C.	P.T.E.	NASC
1	000111334	KELLY CRISTHINE LIMA SOARES	8.0	2.0	6.0	01/11/1979
2	000115035	ALESSANDRA VIEIRA DE MELO	8.0	2.0	6.0	09/06/1986
3	000113459	MARIA ERIVÂNIA DA SILVA	6.0	0.0	6.0	10/04/1985
4	000098145	ANA VIRGINIA DE OLIVEIRA SALGUEIRO	6.0	0.0	6.0	09/02/1986
5	000119358	DARQUIANA GAMA DE LIMA	6.0	0.0	6.0	15/12/1987
6	000102673	ADRIENE DOS SANTOS MATIAS	6.0	0.0	6.0	30/08/1994
7	000113888	ALDO DOS ANJOS RAMOS JÚNIOR	4.0	4.0	0.0	10/05/1980
8	000115274	SUZANCLE SANTANA SOARES	4.0	4.0	0.0	14/04/1987
9	000115516	JOSÉ WANCHOSTENNES SILVA SANTANA	4.0	4.0	0.0	23/10/1987
10	000109736	ROMÁRIO LIMA DA SILVA	3.6	2.0	1.6	27/07/1993
11	000110538	ADRIANA GABRIEL MATIAS	3.6	0.0	3.6	02/11/1991
12	000114136	DAMIANA ALVES DA SILVA	3.6	0.0	3.6	26/07/1993
13	000098064	ENILLE FERNANDA GONÇALVES MELO SOUZA	2.8	2.0	0.8	16/10/1986
14	000106978	TAMIRES OLIVEIRA DOS SANTOS	2.7	0.0	2.7	14/07/1993
15	000117572	ANA PAULA GÔES SOARES	2.4	0.0	2.4	28/06/1982
16	000113690	GILMAR MARTINS LIMA	2.0	2.0	0.0	13/02/1981
17	000117167	JOSÉ WIRLEY GONÇALVES DOS SANTOS	2.0	2.0	0.0	27/09/1993
18	000099974	DENILSON SILVA	2.0	2.0	0.0	09/05/1997
19	000117450	VITORIA DOS SANTOS BARBOSA	2.0	2.0	0.0	13/10/1998
20	000110524	HANIA MARTA DE ANDRADE	1.2	0.0	1.2	30/11/1980
21	000116740	GILVANUZA DOS SANTOS BARBOSA	0.0	0.0	0.0	05/04/1974
22	000110947	HELIA GONÇALVES BARBOSA	0.0	0.0	0.0	04/02/1980
23	000102151	MARIA INÊS ANDRADE SILVA	0.0	0.0	0.0	11/06/1983
24	000109535	ANA CRISTINA SANTANA CASTRO	0.0	0.0	0.0	28/07/1985
25	000118782	PEDRO AUGUSTO SOUZA CASTRO	0.0	0.0	0.0	06/10/1986
26	000110802	MARIA IVIA SANTANA CASTRO	0.0	0.0	0.0	24/06/1988
27	000118446	DAIANE CAMPOS GONÇALVES	0.0	0.0	0.0	10/10/1988
28	000108937	ALAN CLEDSON GOMES DA SILVA	0.0	0.0	0.0	15/10/1989
29	000117068	JACIARA FAUSTINO VITAL DA SILVA	0.0	0.0	0.0	08/05/1994
30	000101857	WELLINGTON NOGUEIRA DA SILVA	0.0	0.0	0.0	13/05/1995
31	000112548	KELMANY WYTALY FRANÇA DE ANDRADE	0.0	0.0	0.0	28/03/1996
32	000111548	IZAENY SIUMARA VIEIRA DA SILVA	0.0	0.0	0.0	07/12/1999
33	000112604	ELYSA VITORIA FERREIRA BARBOSA	0.0	0.0	0.0	21/08/2000
34	000107296	HELOISY MAFALDA VIEIRA AQUINO	0.0	0.0	0.0	23/03/2001
35	000107614	SHAYANE LISBOA SAMPAIO	0.0	0.0	0.0	20/02/2002
36	000109085	MARIA EDIELMA PRUDENTE E ARAÚJO	0.0	0.0	0.0	13/12/2002

GERE: 08ª GERE Cidade: JACARÉ DOS HOMENS						
COL.	INSCRIÇÃO	NOME	P.T.	P.T.F.C.	P.T.E.	NASC
1	000102007	MAYARA DOS SANTOS SILVA	6.4	4.0	2.4	01/03/1992
2	000113398	MARIANA DANTAS DE MEDEIROS ALMEIDA	6.0	0.0	6.0	08/04/1991
3	000119646	EVANDRO PEREIRA GOMES	4.6	4.0	0.6	05/01/1993
4	000117409	MARIA JOSE FELIX CASTRO	2.9	0.0	2.9	04/03/1969
5	000102157	JOSÉ LUIZ FERREIRA BARBOSA	2.4	0.0	2.4	28/04/1980
6	000113368	GLEDSON WILKSON MENDES DOS SANTOS	2.4	0.0	2.4	05/12/1987
7	000102065	ARIANE DA SILVA	2.4	0.0	2.4	16/02/1988
8	000108885	JOSE HENRIQUE GONZAGA DE MEDEIROS	2.0	2.0	0.0	19/03/1989
9	000099595	BRUNA REGINA SEMIÃO DA SILVA	0.0	0.0	0.0	25/04/1985
10	000099544	BARBARA SEMIAO DA SILVA	0.0	0.0	0.0	25/04/1989
11	000102591	YARA DOS CARMO DA SILVA	0.0	0.0	0.0	14/10/1990
12	000118686	AISLAYNE GOMES MELO	0.0	0.0	0.0	15/11/1992
13	000102264	TÂMARA SILVA DA COSTA ANDRADE	0.0	0.0	0.0	29/04/1995
14	000118197	MANOEL ALVES MACIEL NETO	0.0	0.0	0.0	18/11/1996

GERE: 08ª GERE Cidade: JARAMATAIA						
COL.	INSCRIÇÃO	NOME	P.T.	P.T.F.C.	P.T.E.	NASC
1	000109473	LIDINEIDE LINO DE LIMA	8.1	4.0	4.1	03/05/1977
2	000100650	RIZONI NOGUEIRA CAVALCANTE OLIVEIRA	8.0	2.0	6.0	10/08/1967
3	000103716	ELIVIA TEIXEIRA DO NASCIMENTO SILVA	7.1	4.0	3.1	20/01/1989
4	000112804	VENICIUS AZARIAS DOS SANTOS	7.0	2.0	5.0	28/09/1988
5	000112587	MARIA ADRIANA GOMES ROSA	6.8	2.0	4.8	03/10/1982
6	000115637	EDSON RAPHAEL RODRIGUES DE CERQUEIRA	6.7	4.0	2.7	04/04/1989
7	000109904	WAGNER VIEIRA FARIAS	6.2	2.0	4.2	24/05/1991
8	000098525	RENIZIA SILVA DE LIMA	4.8	0.0	4.8	01/12/1980
9	000106391	VANESSA BERTOLDO DA SILVA PAULINO	4.2	2.0	2.2	14/06/1985
10	000108772	GILVÂNIA DE SOUSA AMARAL SILVA	4.0	4.0	0.0	20/03/1972
11	000112944	ANGELINA FRANCISCA DE SOUSA NOGUEIRA	4.0	4.0	0.0	09/12/1974
12	000101160	ELIOMAR BARBOSA NOGUEIRA	4.0	4.0	0.0	02/10/1977
13	000098419	ROSANGELA ALEXANDRE NUNES DOS SANTOS	3.6	0.0	3.6	05/06/1981
14	000103343	JOSE ANDRÉ DA SILVA ARAGÃO	3.6	0.0	3.6	01/09/1985
15	000116896	MARIA APARECIDA SANTOS PINHEIRO	2.4	0.0	2.4	03/01/1983
16	000102397	PRISCILA VIEIRA SANTOS	2.0	2.0	0.0	27/09/1984
17	000106504	TAMIRES FARIAS DOS SANTOS	2.0	2.0	0.0	29/06/1987
18	000109102	JOSEFA JANIELY HONÓRIO DOS SANTOS	2.0	2.0	0.0	29/04/2000
19	000107429	MELKIRIA MONTEIRO FERREIRA	2.0	2.0	0.0	08/03/2002
20	000100759	JUSSILANIA NUNES DOS SANTOS	1.9	0.0	1.9	02/06/1997
21	000110137	IRANIR DOS SANTOS TARGINO	1.2	0.0	1.2	17/01/1992
22	000118341	ADREIA FERREIRA DOS SANTOS	1.2	0.0	1.2	10/08/1993
23	000103227	CREONICE AZARIAS PINHEIRO	1.1	0.0	1.1	18/12/1986
24	000104538	JOSELINE SOARES DE MELO	1.0	0.0	1.0	19/06/1982
25	000098672	JOYCE LUCIANA FÉLIX SANTANA	1.0	0.0	1.0	26/12/1988
26	000102463	AMANDA DA SILVA	0.9	0.0	0.9	07/09/1995
27	000100920	FLAVIANA BARBOSA DE LIMA	0.6	0.0	0.6	26/07/1992
28	000108863	VALQUIRIA AZARIAS PINHEIRO	0.4	0.0	0.4	26/01/1986
29	000098318	JUCIANE DOS SANTOS	0.3	0.0	0.3	03/12/1993
30	000098909	VALÉRIA CRISTINA SANTOS ALEXANDRE	0.2	0.0	0.2	05/08/1997
31	000100595	JOSEFA TAVARES DE FARIAS SILVA	0.0	0.0	0.0	26/05/1979
32	000100009	JOSE TAVARES DE FARIAS FILHO	0.0	0.0	0.0	29/10/1981
33	000108654	EZILMA AZARIAS LIMA	0.0	0.0	0.0	19/12/1981
34	000116530	MARIA CLEIDE SULINO DOS SANTOS	0.0	0.0	0.0	22/09/1982
35	000111772	EDJANE PINHEIRO DOS SANTOS	0.0	0.0	0.0	27/05/1983
36	000101541	SIMONE SOARES DE MELO	0.0	0.0	0.0	17/07/1984
37	000104245	NOEL VICENTE DA SILVA	0.0	0.0	0.0	29/04/1985
38	000098424	ALDENICE ALEXANDRE DOS SANTOS	0.0	0.0	0.0	08/07/1987
39	000118591	LUANA BARBOSA DOS SANTOS	0.0	0.0	0.0	20/02/1989
40	000103962	CÍCERO JOSÉ JÚNIOR VIEIRA DE FARIAS	0.0	0.0	0.0	16/05/1990
41	000116928	JUCIELA DOS SANTOS SILVA	0.0	0.0	0.0	26/01/1991
42	000099881	CARLOS ALBERTO TAVARES DOS SANTOS	0.0	0.0	0.0	16/04/1993
43	000099731	ALESSANDRO TAVARES DA FARIAS	0.0	0.0	0.0	30/04/1993
44	000114565	JARLAN SILVA VIANA	0.0	0.0	0.0	01/05/1994
45	000116193	QUEREN HAPUQUE CAVALCANTE ALVES	0.0	0.0	0.0	04/05/1994
46	000108699	SANIELE DA CONCEIÇÃO PEREIRA SILVA	0.0	0.0	0.0	20/04/1995
47	000120006	JESSICA SILVA VIANA	0.0	0.0	0.0	26/11/1995
48	000112947	BRUNA ERLANE FERREIRA LIMA	0.0	0.0	0.0	11/05/1996
49	000102639	AGDDA MARIA AZARIAS DOS SANTOS	0.0	0.0	0.0	14/05/1998
50	000101598	LARISSA AZARIAS DOS SANTOS FERREIRA	0.0	0.0	0.0	18/12/1999
51	000101919	JOSÉ WELINTON FARIAS GERÔNIMO	0.0	0.0	0.0	12/07/2000
52	000103349	JORGE TIAGO DE FARIAS SANTOS	0.0	0.0	0.0	18/11/2000
53	000111686	JÚLIO PINHEIRO BARBOSA	0.0	0.0	0.0	02/06/2001
54	000102233	CALINE FARIAS JERONIMO	0.0	0.0	0.0	03/09/2002
55	000099455	DIEGO JOSÉ TAVARES DA SILVA	0.0	0.0	0.0	19/05/2003

GERE: 08ª GERE Cidade: MONTEIRÓPOLIS						
COL.	INSCRIÇÃO	NOME	P.T.	P.T.F.C.	P.T.E.	NASC
1	000101729	ÁLVARO LUIZ ALVES DE MEDEIROS	7.0	4.0	3.0	15/08/1996
2	000119789	ANTONIO CARLOS MELO SILVA	6.9	4.0	2.9	11/06/1984
3	000106048	MARIA EDVANIA LISBOA DO NASCIMENTO	6.8	4.0	2.8	22/06/1979
4	000117166	SEBASTIÃO FRANCISCO DA SILVA	6.0	4.0	2.0	18/08/1979
5	000104773	ROGÉRIO NUNES DA SILVA	6.0	2.0	4.0	23/02/1992
6	000114541	MARIA EDUARDA ALVES FAUSTINO	5.2	4.0	1.2	19/02/2003
7	000104966	ELIAS CINTRA D E MORAIS	4.0	4.0	0.0	29/01/1965
8	000114021	LUCIANA FERREIRA DA SILVA	4.0	4.0	0.0	21/07/1988
9	000120007	FELIPE DA SILVA FEITOSA	4.0	4.0	0.0	31/01/1998
10	000104833	DANILO ALVES DA SILVA	4.0	4.0	0.0	04/04/1998
11	000100452	GENILDA CORDEIRO DA SILVA	2.4	0.0	2.4	12/01/1983
12	000108679	ROSENILDA FERREIRA DOS SANTOS	2.4	0.0	2.4	30/09/1991
13	000112596	MARCOS ANTONIO DA SILVA DE FREITAS	2.4	0.0	2.4	06/12/1991
14	000101552	HORLANDO FARIAS JÚNIOR	2.0	2.0	0.0	02/09/1994
15	000098715	MARCULINO FARIAS DOS SANTOS	2.0	2.0	0.0	26/10/1996
16	000101711	ARTUR VICTOR MACIEL	2.0	2.0	0.0	06/04/2001
17	000111196	IANKA LORENNÁ BEZERRA CASTRO	1.2	0.0	1.2	31/03/1998
18	000109888	CLEDSON LOPES DA SILVA	0.0	0.0	0.0	07/04/1987
19	000104644	JOEDSON DOS SANTOS SILVA	0.0	0.0	0.0	05/12/1992
20	000117465	AMANDA CASTRO ALVES	0.0	0.0	0.0	18/08/1994
21	000099446	MEIRILANE FARIAS DOS SANTOS	0.0	0.0	0.0	28/11/1997
22	000114835	JOSE REINALDO SILVA MACIEL	0.0	0.0	0.0	23/12/2001

GERE: 08ª GERE Cidade: PALESTINA						
COL.	INSCRIÇÃO	NOME	P.T.	P.T.F.C.	P.T.E.	NASC
1	000109518	JANIEIDE FARIAS MELO DE SOUZA	10.0	4.0	6.0	09/07/1981
2	000114233	LUCIMERE RODRIGUES DE CARVALHO	10.0	4.0	6.0	24/07/1987
3	000110211	SANDRA MARIA FARIAS SANTOS	6.8	4.0	2.8	27/07/1982
4	000110429	GISELMA SILVA CABRAL DE SOUZA	6.1	4.0	2.1	26/09/1983
5	000101586	CRISLANE SANTOS DE OLIVEIRA	5.7	2.0	3.7	11/03/1993
6	000115066	JOYCE FERREIRA LISBOA	5.7	4.0	1.7	13/08/1994
7	000099812	EDLA AMANDA DOS SANTOS SILVA	4.8	4.0	0.8	23/07/1990
8	000109172	JOELMA ALMEIDA	4.6	4.0	0.6	24/11/1973
9	000108801	CÍCERO WAGNER DOS SANTOS COSTA	4.6	4.0	0.6	16/10/1978
10	000104843	ADVANIZIA LESSA DE SOUSA	4.0	4.0	0.0	10/05/1971
11	000110366	GEILDA FONTES DOS SANTOS	4.0	4.0	0.0	10/03/1976
12	000104899	ROSIMEIRA MORAES	4.0	4.0	0.0	19/04/1977
13	000110910	RITA DE CASSIA GONÇALVES CORDEIRO	4.0	4.0	0.0	30/06/1978
14	000110247	ANA PAULA FARIAS SANTOS	4.0	2.0	2.0	05/04/1984
15	000107952	CARLOS ALEXANDRE ALVES DOS SANTOS	4.0	4.0	0.0	21/04/1985
16	000112442	JULIANA DE CARVALHO SILVA	4.0	4.0	0.0	13/09/1988
17	000113631	EDNAELY CAROLINA NASCIMENTO SANTOS	4.0	4.0	0.0	11/04/1996
18	000113473	BRENA RAYANNA SANTOS GONCALVES	4.0	4.0	0.0	14/03/1998
19	000111103	ISLAYNNE FERNANDA ANDRADE LESSA	4.0	4.0	0.0	16/06/2001
20	000117636	CÍCERA DA CONCEIÇÃO	3.6	0.0	3.6	08/01/1977
21	000112829	OLIMPIO SANTOS DA FONSECA	2.6	2.0	0.6	15/04/1983
22	000118843	MARIA MÔNICA DOS SANTOS OLIVEIRA PEREIRA	2.6	2.0	0.6	19/10/1986
23	000105786	ZITA NERIS LISBOA NASCIMENTO	2.4	0.0	2.4	22/02/1987
24	000119620	JONAS RAIMUNDO DA SILVA FILHO	2.0	2.0	0.0	23/06/1974
25	000109541	CRISTÓVÃO TORRES NOGUEIRA	2.0	2.0	0.0	25/12/1985
26	000116767	SIMÉRIA MACIEL BATISTA	2.0	2.0	0.0	10/06/1990
27	000099167	JOSÉ CLAUDIO DAS CHAGAS ROCHA	2.0	2.0	0.0	07/01/1991
28	000098461	DOUGLAS EDUARDO DOS SANTOS ROCHA	2.0	2.0	0.0	29/07/1999
29	000117109	JANUARIA CAROLINE MACIEL NOGUEIRA	0.3	0.0	0.3	23/09/1993
30	000111082	WILTON ALVES NOBRE	0.0	0.0	0.0	16/07/1968
31	000109191	MARIA DE LOURDES SILVA DOS SANTOS	0.0	0.0	0.0	14/12/1969
32	000114272	ANA PAULA SANTOS	0.0	0.0	0.0	08/01/1971
33	000106925	EDNALVA RODRIGUES DE CARVALHO	0.0	0.0	0.0	23/02/1975
34	000101145	JANYEIRE ALMEIDA MACIEL	0.0	0.0	0.0	22/02/1980
35	000101643	CLAUDIANA RODRIGUES DA SILVA	0.0	0.0	0.0	02/04/1981
36	000119613	ANDRÉ DAMASCENO	0.0	0.0	0.0	01/05/1981
37	000110046	WEMISSON CORDEIRO DE CARVALHO	0.0	0.0	0.0	22/06/1986
38	000112866	SLAINE DOS SANTOS	0.0	0.0	0.0	23/11/1990
39	000101459	MARIA DAYSE CORDEIRO DA SILVA	0.0	0.0	0.0	02/11/1991
40	000114759	JORGE WELLINGTON CORDEIRO DE CARVALHO	0.0	0.0	0.0	27/04/1992
41	000105525	EVELYN AMANDA SANTOS DOS ANJOS	0.0	0.0	0.0	13/03/1993
42	000100395	DANILMA FERNANDA CORDEIRO SILVA	0.0	0.0	0.0	06/04/1994
43	000119113	ALISSON DOUGLAS DOS SANTOS	0.0	0.0	0.0	17/07/1994
44	000119817	JHENNEFER KANANDA PEREIRA DE LIRA	0.0	0.0	0.0	05/06/1995
45	000105862	JAILSON ISABEL CORREIA	0.0	0.0	0.0	21/12/1995
46	000100336	GEOVANE DOS SANTOS	0.0	0.0	0.0	30/01/1996
47	000115654	JAILSON DA SILVA FERREIRA	0.0	0.0	0.0	13/06/1996
48	000115318	IÉZA MARIA RODRIGUES DOS SANTOS	0.0	0.0	0.0	12/10/1996
49	000113435	GLIVINIS FRANCIS SANTOS SILVA	0.0	0.0	0.0	24/11/1998
50	000101393	IZABELA DOS SANTOS PEREIRA	0.0	0.0	0.0	09/03/1999
51	000101978	GEILSON LUCAS CARVALHO DOS SANTOS	0.0	0.0	0.0	10/07/1999
52	000101728	JENY KLEYCE RODRIGUES DE CARVALHO	0.0	0.0	0.0	13/01/2002
53	000114216	ALEX SANTOS BARBOSA	0.0	0.0	0.0	17/05/2002

GERE: 08ª GERE Cidade: PÃO DE AÇÚCAR						
COL.	INSCRIÇÃO	NOME	P.T.	P.T.F.C.	P.T.E.	NASC
1	000114995	CÉLIA MARIA DOS SANTOS	10.0	4.0	6.0	19/11/1970
2	000115372	MARIA JOSÉ GONÇALVES PEREIRA	10.0	4.0	6.0	20/11/1970
3	000102683	MAURICIO LISBOA SANTOS	10.0	4.0	6.0	17/08/1984
4	000107261	DANIEL DO NASCIMENTO PAREIRA	10.0	4.0	6.0	25/10/1987
5	000098810	DANIELA BARBOZA FERREIRA	10.0	4.0	6.0	15/05/1992
6	000109842	PEDRO HENRIQUE DA SILVA	8.9	4.0	4.9	14/08/1985
7	000097964	EDNA LISBOA DA SILVA OLIVEIRA	8.8	4.0	4.8	13/03/1980
8	000103005	ALEX PEREIRA LOSBOA	8.8	4.0	4.8	29/01/1996
9	000100217	JARDEL OLIVEIRA SANTOS	8.8	4.0	4.8	12/02/1998
10	000112578	LEILA VIRGINIA DANTAS SILVA	8.5	4.0	4.5	21/08/1982
11	000109073	ROSA ALICE SOUZA DO NASCIMENTO	8.0	2.0	6.0	28/10/1966
12	000110835	VERA NUBIA MAIA DA ROCHA	8.0	2.0	6.0	03/06/1970
13	000118811	JACLEILSON BARROS DOS SANTOS	8.0	2.0	6.0	10/03/1983
14	000115845	ADRIANO LEANDRO DO NASCIMENTO	8.0	2.0	6.0	11/08/1987
15	000113239	JOSENIER AQUINO DE LIMA	7.4	2.0	5.4	05/09/1981
16	000117861	MARCIO ANDRE SANTOS	7.3	2.0	5.3	14/04/1987
17	000114399	GIRLEIDE DE SOUZA RODRIGUES	6.8	4.0	2.8	19/04/1978
18	000098361	RUBENS SOUZA DO NASCIMENTO	6.8	2.0	4.8	23/01/1981
19	000098213	JOSÉ RENATO DA ROCHA SOBRINHO	6.8	2.0	4.8	23/07/1992
20	000101911	MARIA FERNANDA OLIVEIRA DA SILVA	6.8	2.0	4.8	13/09/1994
21	000102749	DANIELE BEZERRA SILVA	6.6	4.0	2.6	16/08/1990
22	000119924	ALEXANDRE GONÇALVES SANTOS SILVA	6.4	4.0	2.4	20/10/1982
23	000110018	MÁRIO GUTENBERG ALVES DA SILVA	6.2	2.0	4.2	15/09/1981
24	000103443	MARIA JOSÉ SANTANA ALVES	6.0	0.0	6.0	14/07/1958
25	000116325	MARIA DA CONCEIÇÃO ALMEIDA	6.0	0.0	6.0	16/08/1969
26	000108476	NÚBIA FERREIRA PEREIRA	6.0	0.0	6.0	28/12/1969
27	000111616	MARIA DO ROSÁRIO DA SILVA	6.0	0.0	6.0	31/10/1970
28	000117256	ROSILENE SIMOES DE OLIVEIRA	6.0	0.0	6.0	06/11/1970
29	000104855	JOELMA GONZAGA MARTINS	6.0	0.0	6.0	17/02/1979
30	000097922	MARIA VALDINEIDE DOS SANTOS	6.0	0.0	6.0	26/06/1979
31	000098762	VALDETE PEREIRA	6.0	0.0	6.0	21/02/1986
32	000106140	ANTONIO BRITO DOS SANTOS FILHO	6.0	0.0	6.0	18/05/1987
33	000111078	EMANUELLE DOS SANTOS FONSECA	6.0	0.0	6.0	13/10/1987
34	000104076	SOLANGE SANTOS MELO	6.0	0.0	6.0	12/12/1987
35	000106874	ANTÔNIO BEZERRA DE VASCONCELOS JUNIOR	5.9	0.0	5.9	05/10/1968
36	000099471	LUCAS DA SILVA SOARES	5.6	4.0	1.6	31/01/1996
37	000104413	JUSSARA GONZAGA MARTINS CARDOSO	5.4	0.0	5.4	18/03/1985
38	000114767	JEAN RODRIGUES NUNES	5.2	4.0	1.2	27/07/1992
39	000113168	BRUNA RAFAELA SANTOS GONCALVES	5.2	4.0	1.2	08/03/1995
40	000104479	MARIA CELSA FONSECA SILVA	4.9	0.0	4.9	10/07/1987
41	000098111	TEREZA CRISTINA DE SOUZA TORRES	4.8	0.0	4.8	28/11/1973
42	000107974	CLAUDENIA SILVA SOUZA	4.8	0.0	4.8	27/10/1977
43	000113551	MICHELLE SILVA RODRIGUES	4.8	0.0	4.8	30/01/1981
44	000112890	LUCIMEIRE SOARES LIMA	4.8	0.0	4.8	05/08/1981
45	000102511	ROZENILDO PEREIRA DA SILVA	4.7	4.0	0.7	03/03/1979
46	000117648	DJANIRA PEREIRA DOS SANTOS	4.6	4.0	0.6	15/04/1982
47	000107157	KALINE SANTOS BARROS	4.6	0.0	4.6	03/01/1981
48	000100071	ANNE RAFAELA SILVA XAVIER	4.5	4.0	0.5	10/01/1988
49	000100201	VALÉRIA SOUZA RAMOS	4.4	4.0	0.4	16/10/1984
50	000119379	CICERO SILVINO DOS SANTOS	4.4	2.0	2.4	10/08/1990
51	000111108	DANIELLE DOS SANTOS FONSECA	4.3	0.0	4.3	25/09/1990
52	000102126	DANIELA DE OLIVEIRA LISBOA	4.2	0.0	4.2	07/09/1987
53	000110903	KACIANE DIAS SOARES	4.2	0.0	4.2	25/06/1997
54	000115651	JOSE LIRA FEITOSA	4.0	4.0	0.0	01/04/1984
55	000117471	DARLEIDE PEREIRA RODRIGUES	4.0	4.0	0.0	12/04/1985
56	000099553	MARIA ERIKA SILVA SANTOS	4.0	4.0	0.0	06/05/1989
57	000116165	ITALO EMANUEL DA SILVA GUSTAVO	4.0	4.0	0.0	14/08/1992
58	000114972	JOÃO PEDRO LISBOA FEITOSA	4.0	4.0	0.0	21/04/1998
59	000109616	NATALY TAVARES DE SOUZA	4.0	4.0	0.0	30/05/1999
60	000099357	JOSE CLEDSON PINTO DA SILVA	3.8	2.0	1.8	06/07/1996
61	000109417	MARLEIDE DA COSTA RAMOS	3.6	0.0	3.6	01/10/1977
62	000107899	MARIA DOS PRAZERES DOS SANTOS	3.6	0.0	3.6	05/06/1978
63	000105567	KYARA PEREIRA LISBOA	3.6	0.0	3.6	02/10/1993
64	000110611	LUIZ CUSTÓDIO DE SOUZA FILHO	3.3	2.0	1.3	18/12/1987
65	000110293	EULINA BRITO DOS SANTOS NETA	3.2	2.0	1.2	08/02/1977
66	000113806	DEYVIANNE GONÇALVES LIRA	3.0	0.0	3.0	06/04/1994
67	000104720	YANE DE CABRAL ALMEIDA	2.9	2.0	0.9	21/08/1996
68	000107449	ELIVAN PERETE DOS SANTOS	2.6	2.0	0.6	20/12/1974
69	000116808	JOSÉ CARLOS DOS SANTOS SILVA	2.6	2.0	0.6	22/09/1984
70	000100119	DAYANE SILVA BARRETO	2.4	0.0	2.4	24/07/1991
71	000111764	JOSÉ LUCAS DE OLIVEIRA SILVA	2.4	0.0	2.4	02/04/1999
72	000109198	JOSIELE DE ALMEIDA	2.3	2.0	0.3	25/11/1986



73	000102493	EDILEUZA TAVARES NETO	2.0	2.0	0.0	21/02/1969
74	000118602	MAGNA UCY BORGES DA SILVA	2.0	2.0	0.0	28/04/1975
75	000113763	MARIA DE LOURDES PEREIRA	2.0	2.0	0.0	14/07/1975
76	000100694	ANA PAULA CARDOSO PEREIRA SILVA	2.0	2.0	0.0	14/03/1978
77	000116835	LUCIMÁ SOARES LIMA	2.0	2.0	0.0	06/07/1980
78	000115444	SHEYLA MICHELLY VIEIRA DA SILVA	2.0	2.0	0.0	31/08/1981
79	000113659	VERA LUCIA FERREIRA PEREIRA	2.0	2.0	0.0	23/06/1984
80	000104445	MANOEL FRANCISCO PEREIRA NETO	2.0	2.0	0.0	11/11/1984
81	000115364	DJANIRA ALVES DA SILVA SANTOS	2.0	2.0	0.0	20/06/1985
82	000117210	ELIETE FERREIRA TAVARES	2.0	2.0	0.0	07/07/1985
83	000111776	FABRÍCIA VIEIRA DA SILVA	2.0	2.0	0.0	06/06/1986
84	000105892	GRACIETE SILVA SOUZA	2.0	2.0	0.0	03/08/1986
85	000100313	FABRÍCIA RODRIGUES SILVA	2.0	2.0	0.0	09/01/1988
86	000112415	JOSEANE CORRERIA DOS SANTOS	2.0	2.0	0.0	23/01/1988
87	000110578	MANOEL FERREIRA LIMA NETO	2.0	2.0	0.0	08/05/1992
88	000116963	JONAS ALMEIDA DA SILVA	2.0	2.0	0.0	05/11/1993
89	000119061	VINÍCIUS FERREIRA NOGUEIRA	2.0	2.0	0.0	04/08/1994
90	000113883	JANIELY SANTOS DAS CHAGAS	2.0	2.0	0.0	23/02/1995
91	000118041	JOSE LUCIANO MIRANDA DOS SANTOS JUNIOR	2.0	2.0	0.0	23/01/1996
92	000113414	JORDÂNIA FEITOSA DOS SANTOS PEREIRA	2.0	2.0	0.0	03/10/1997
93	000110504	ELLEN WYLLA SOARES PIMENTEL	2.0	2.0	0.0	27/02/1999
94	000117011	BRENA MARQUES PAREIRA	2.0	2.0	0.0	09/04/2001
95	000115142	JUAN PEDRO GOMES SANTOS	2.0	2.0	0.0	21/04/2001
96	000107524	GEORDÂNIA GLEYSE DOS SANTOS SILVA	2.0	2.0	0.0	26/02/2003
97	000110077	DEIVSON ALVES DE LIMA	1.5	0.0	1.5	19/06/1993
98	000118886	EMANUELLA VIEIRA SILVA	1.4	0.0	1.4	09/11/1987
99	000116269	CLAUDIO LINS LUZ	1.2	0.0	1.2	23/03/1966
100	000104711	ANA PAULA DOS SANTOS	1.2	0.0	1.2	17/11/1981
101	000116868	TASSIA FARIAS MELO	1.2	0.0	1.2	30/07/1985
102	000109093	CLÉBIA CRISTINA SANTOS BARROS	1.2	0.0	1.2	08/05/1987
103	000108918	MARIA DAS GRAÇAS CRUZ ROSA	1.2	0.0	1.2	31/05/1987
104	000120021	ALBERGAM GOMES DOS SANTOS	1.2	0.0	1.2	02/09/1991
105	000112770	WESLLEY SOARES PIMENTEL	1.2	0.0	1.2	18/12/1997
106	000108955	JOÃO ÊNIO COSTA DO NASCIMENTO	1.2	0.0	1.2	20/10/2000
107	000112429	ROSEVANIA PEREIRA DA SILVA	1.1	0.0	1.1	17/02/1981
108	000103408	CLAUDECI GONÇALVES PEREIRA	0.9	0.0	0.9	20/01/1973
109	000105693	GENY CARLA DE SOUZA LISBOA	0.9	0.0	0.9	30/04/1984
110	000117831	CARLA MILENA SILVA FEITOSA	0.7	0.0	0.7	07/07/2000
111	000116564	JEZIEL MARQUES GUIMARÃES	0.6	0.0	0.6	28/10/1976
112	000113701	RAFAELA DOS SANTOS OLIVEIRA	0.6	0.0	0.6	07/02/1985
113	000116866	JAQUELINE PEREIRA DOS SANTOS	0.6	0.0	0.6	09/11/1986
114	000110336	EDSON OLIVEIRA FILHO	0.6	0.0	0.6	12/08/1991
115	000107765	MARIA CRISTINA GONÇALVES DA SILVA	0.6	0.0	0.6	16/10/2002
116	000100875	MARIA DOS MILAGRES DA SILVA OLIVEIRA	0.3	0.0	0.3	26/09/1990
117	000119384	BRENA NAYARA DA SILVA	0.3	0.0	0.3	29/09/1996
118	000117448	ZILVANEIDE VIEIRA DA SILVA	0.2	0.0	0.2	12/08/1981
119	000113299	JOSE RODRIGUES DO NASCIMENTO NETO	0.2	0.0	0.2	20/05/1982
120	000111049	IRIS ANDRADE BEZERRA	0.1	0.0	0.1	24/05/1981
121	000102338	ANDERSON GREGORIO DOS SANTOS	0.1	0.0	0.1	02/05/1983
122	000114534	MARIA LUIZA DA SILVA	0.0	0.0	0.0	12/07/1961
123	000114116	MERY REJAINÉ RODRIGUES DA SILVA	0.0	0.0	0.0	17/02/1972
124	000117355	ANTÔNIO JOSÉ DA SILVA	0.0	0.0	0.0	23/03/1974
125	000101651	ROSANGELA SOARES DOS SANTOS	0.0	0.0	0.0	05/08/1975
126	000115627	SORAIA VIEIRA DA SILVA	0.0	0.0	0.0	01/10/1976
127	000100787	ANGELA ALMEIDA DA SILVA	0.0	0.0	0.0	16/04/1978
128	000110857	GISLANE SILVA PINTO	0.0	0.0	0.0	28/09/1978
129	000109114	STELA MARIS MAIA BONFIM	0.0	0.0	0.0	13/10/1978
130	000110386	ALINE DOS SANTOS LIMA SILVA	0.0	0.0	0.0	01/07/1979
131	000106926	EDINALDO LUZ BRITTO JÚNIOR	0.0	0.0	0.0	20/11/1979
132	000100517	MARCELA TEIXEIRA DOS SANTOS	0.0	0.0	0.0	15/11/1980
133	000115800	ANDREA DA CRUZ SANTOS	0.0	0.0	0.0	21/02/1981
134	000105368	VANREIDE BOMFIM DOS SANTOS	0.0	0.0	0.0	03/05/1981
135	000102348	PAULO EDUARDO PEREIRA GOMES	0.0	0.0	0.0	15/08/1981
136	000103370	GIRLEIDE ALVES DA SILVA	0.0	0.0	0.0	20/08/1982
137	000105226	WANGILLA MARIA OLIVEIRA LIMA DA SILVA	0.0	0.0	0.0	02/03/1983
138	000111183	CÍCERO BOMFIM LISBOA	0.0	0.0	0.0	20/12/1983
139	000104341	ANA KATIA ALMEIDA	0.0	0.0	0.0	23/03/1984
140	000110703	SERGIO OLIVEIRA SANTOS	0.0	0.0	0.0	30/09/1984
141	000115097	SUZANA VIEIRA LIMA	0.0	0.0	0.0	09/04/1985
142	000099721	ANE CAROLINE GOMES DE FREITAS SANTOS	0.0	0.0	0.0	12/04/1985
143	000109741	SILVÂNIA DE ALMEIDA SILVA	0.0	0.0	0.0	29/07/1985
144	000102061	MÁRCIA ALMEIDA DA SILVA	0.0	0.0	0.0	21/06/1986
145	000120027	VALÉRIA FERREIRA	0.0	0.0	0.0	30/08/1986
146	000110189	LUCINEIDE DE OLIVEIRA	0.0	0.0	0.0	10/10/1986
147	000109877	MARIA QUITÉRIA FERREIRA DA SILVA	0.0	0.0	0.0	25/12/1986
148	000109069	KELLY CRISTINA SANTOS PEREIRA	0.0	0.0	0.0	25/12/1986
149	000108740	CLEDIJAN CORREIA SANDES	0.0	0.0	0.0	31/03/1987

150	000098595	WILLIAM SOUZA SANTOS	0.0	0.0	0.0	16/05/1987
151	000120057	RAFAELA CRISTINA DE SENA	0.0	0.0	0.0	05/06/1987
152	000105192	DEYNIRAIDE GOMES SANTOS	0.0	0.0	0.0	22/07/1987
153	000113940	LAIZA SILVA SANTOS	0.0	0.0	0.0	04/01/1988
154	000103866	JOSÉ CARLOS LIMA	0.0	0.0	0.0	07/05/1988
155	000115606	JOSIMAR DA SILVA FERREIRA	0.0	0.0	0.0	08/06/1988
156	000118518	TAMYRES GONÇALVES DA SILVA NICACIO	0.0	0.0	0.0	12/07/1988
157	000114766	MARIA APARECIDA CORDEIRO DE CARVALHO	0.0	0.0	0.0	18/01/1989
158	000111588	MARIANA CATENDE PEREIRA	0.0	0.0	0.0	05/02/1989
159	000109331	PATRICIA COSTA LIMA	0.0	0.0	0.0	04/11/1989
160	000115625	DAVID DELLALANDRE RODRIGUES FEITOSA	0.0	0.0	0.0	12/01/1990
161	000106888	GLEISON DOS SANTOS FREIRE	0.0	0.0	0.0	01/08/1990
162	000108247	QUEZIA ELAINE BARBOSA FARIAS	0.0	0.0	0.0	25/12/1990
163	000118866	ALAIDE LUIZA SILVA SANTOS	0.0	0.0	0.0	07/01/1991
164	000119896	JULIANA SILVA DAS CHAGAS	0.0	0.0	0.0	05/02/1991
165	000119041	JACIENE LISBOA SAMPAIO E SILVA	0.0	0.0	0.0	10/02/1991
166	000111654	JEFFERSON SANDES DE OLIVEIRA	0.0	0.0	0.0	27/02/1991
167	000099393	GILMAR FONTES DOS SANTOS	0.0	0.0	0.0	21/04/1991
168	000100157	EDIMILSON RODRIGUES JUNIOR	0.0	0.0	0.0	22/08/1991
169	000119322	JESSICA SILVA DO NASCIMENTO	0.0	0.0	0.0	30/11/1991
170	000114547	KATIANE TIBURCIO PEREIRA	0.0	0.0	0.0	04/01/1992
171	000115350	RHAYANNE MIKAELLE RODRIGUES LIMA	0.0	0.0	0.0	26/01/1992
172	000101110	DANIEL BOMFIM SANTOS	0.0	0.0	0.0	21/02/1992
173	000101719	WESLEY TYAGO SOARES DOS SANTOS	0.0	0.0	0.0	07/07/1992
174	000098675	LAILTON PEREIRA BARBOSA	0.0	0.0	0.0	14/07/1992
175	000114900	RICARDO SILVA BARRETO	0.0	0.0	0.0	10/02/1993
176	000100558	EVÂNIA LIMA DOS SANTOS	0.0	0.0	0.0	17/12/1993
177	000114176	MYRELLE RODRIGUES PERETE	0.0	0.0	0.0	19/01/1994
178	000118134	THALITA ALIANE LIMA AMORIM	0.0	0.0	0.0	22/04/1994
179	000117001	SHEYLA MARQUES CORREIA	0.0	0.0	0.0	01/05/1994
180	000115511	JAILMA DA SILVA FERREIRA	0.0	0.0	0.0	19/05/1994
181	000115657	MARCOS ERYK DE MELO LEITE	0.0	0.0	0.0	21/11/1994
182	000113171	ANA PATRICIA CORREIA	0.0	0.0	0.0	25/03/1995
183	000105905	JEFFERSON DE ALMEIDA PEREIRA	0.0	0.0	0.0	13/04/1995
184	000104280	LUAN CAIO GOMES BRANDÃO	0.0	0.0	0.0	30/06/1995
185	000118809	MARCELO MARQUES FEITOSA SANTOS	0.0	0.0	0.0	08/05/1996
186	000109716	MARIA PATRÍCIA MACIEL NOGUEIRA	0.0	0.0	0.0	11/10/1996
187	000110477	ANA FLÁVIA RODRIGUES SILVA	0.0	0.0	0.0	04/12/1996
188	000114390	ANNE KAROLINE CORREIA DA SILVA	0.0	0.0	0.0	23/02/1997
189	000109098	ROBERTA CAROLINNY ALVES DOS SANTOS BARROS	0.0	0.0	0.0	11/03/1997
190	000098014	THAIANE SANTOS DE SOUZA LIMA	0.0	0.0	0.0	16/07/1997
191	000107440	LARISSA MONTEIRO LISBOA	0.0	0.0	0.0	04/04/1998
192	000099406	JEYCIANE CORDEIRO DE CARVALHO	0.0	0.0	0.0	01/06/1998
193	000106249	JOSÉ VITOR VIEIRA DOS SANTOS	0.0	0.0	0.0	18/08/1998
194	000105916	ABEL FEITOSA DE MELO NETO	0.0	0.0	0.0	20/03/1999
195	000106207	CRISTINA RODRIGUES PEREIRA	0.0	0.0	0.0	02/05/1999
196	000107839	CARLOS EDUARDO DA SILVA PEREIRA	0.0	0.0	0.0	06/09/1999
197	000102556	GEOVÂNIA ERUNDINA DOS SANTOS SILVA	0.0	0.0	0.0	11/10/1999
198	000099200	MARTA MARQUES FEITOSA SANTOS	0.0	0.0	0.0	18/11/1999
199	000107488	EDENILSON MELO DOS SANTOS	0.0	0.0	0.0	15/12/1999
200	000113410	LUCAS MATEUS SILVA SANTOS	0.0	0.0	0.0	19/02/2000
201	000107962	EDILEIDE RIBEIRO DE LIMA	0.0	0.0	0.0	27/03/2000
202	000115596	MARIA LUIZA DA SILVA SANTANA	0.0	0.0	0.0	09/04/2000
203	000117153	SANDRA EDUARDA DA CONCEIÇÃO RAMOS	0.0	0.0	0.0	19/07/2000
204	000100735	LILIANE DOS SANTOS DE SOUZA	0.0	0.0	0.0	01/08/2000
205	000105970	SHAYANE KEVELLY PEREIRA TENÓRIO	0.0	0.0	0.0	15/05/2001
206	000108656	RIVALDO INÁCIO DOS SANTOS RODRIGUES	0.0	0.0	0.0	15/05/2001
207	000118257	JEFERSON SANTOS RODRIGUES	0.0	0.0	0.0	19/06/2001
208	000113645	LINDA JENNIFER AMORIM BARRETO	0.0	0.0	0.0	21/08/2001
209	000101480	ROBERT SANTOS DA ROCHA	0.0	0.0	0.0	29/09/2001
210	000102625	EDLENE DA SILVA DOS SANTOS	0.0	0.0	0.0	28/10/2001
211	000105250	ISAQUE OLIVEIRA BARRETO	0.0	0.0	0.0	29/11/2001
212	000102695	EDJA QUIRINO DOS SANTOS	0.0	0.0	0.0	08/03/2002
213	000103421	LAYLA ESTEFANY SILVA DE OLIVEIRA	0.0	0.0	0.0	19/03/2002
214	000115752	ANA CLARA SANTOS PINTO	0.0	0.0	0.0	31/05/2002
215	000111801	ROALÇO GAIA DO NASCIMENTO FILHO	0.0	0.0	0.0	09/06/2002
216	000102804	CRISLANIA OLIVEIRA DA SILVA	0.0	0.0	0.0	27/07/2002
217	000111077	KAMILA DIAS SOARES	0.0	0.0	0.0	27/09/2002
218	000107847	KATILLY OLIVEIRA DA SILVA	0.0	0.0	0.0	03/12/2002
219	000119835	ALEFY LISBOA SILVA	0.0	0.0	0.0	23/04/2003
220	000107969	SAMARA MARTINS DA SILVA	0.0	0.0	0.0	01/05/2003
221	000108040	ELI RIBEIRO DE LIMA	0.0	0.0	0.0	15/06/2003

## Agente Educacional I - Manutenção de Infraestrutura Escolar

\* P.T. - Pontuação Total; P.T.F.C. - Pontuação Títulos Formação Complementar; P.T.E. - Pontuação Títulos Experiência.

GERE: 08º GERE Cidade: SÃO JOSÉ DA TAPERA						
COL.	INSCRIÇÃO	NOME	P.T.	P.T.F.C.	P.T.E.	NASC
1	000118718	JOSE WILTON MARQUES DOS ANJOS	10.0	4.0	6.0	16/05/1974
2	000105948	MARIA SELMA BARBOSA	10.0	4.0	6.0	06/06/1986
3	000118441	ITAMARA SANTOS DA ROCHA	10.0	4.0	6.0	27/06/1992
4	000112637	ELAÍNE RODRIGUES SILVEIRA	10.0	4.0	6.0	08/10/1993
5	000116991	RONIJACKSON RODRIGUES SILVEIRA	10.0	4.0	6.0	25/04/1998
6	000103749	VALERIA QUEIROZ DOS SANTOS	8.8	4.0	4.8	29/03/1983
7	000109849	WASHINGTON SILVA	8.4	4.0	4.4	03/04/1993
8	000106511	JOCELINO DA SILVA COSTA	8.0	2.0	6.0	21/05/1981
9	000117538	JOANNES PAULUS SILVA COSTA	8.0	2.0	6.0	20/10/1982
10	000114607	JACKCIANA PEREIRA	8.0	2.0	6.0	03/11/1984
11	000110944	PATRICIA DE OLIVEIRA GUEDES	8.0	4.0	4.0	17/12/1987
12	000110301	JOSE ALCIMAR DOS SANTOS	7.8	2.0	5.8	10/11/1987
13	000109892	MARIA JOSÉ SOARES DE SOUZA	7.6	4.0	3.6	07/09/1973
14	000120144	ERIC FERNANDO DE OLIVEIRA FARIAS	7.6	4.0	3.6	20/06/1988
15	000117231	DELIANE BARROS LISBÔA	6.8	2.0	4.8	23/02/1989
16	000116347	KASSIA BARROS LISBÔA	6.8	2.0	4.8	14/04/1996
17	000101690	MARIA NELE DOS SANTOS ROCHA	6.7	4.0	2.7	24/03/1986
18	000110922	VANESSA ALVES LISBOA	6.4	4.0	2.4	27/06/1983
19	000113571	FÁBIO MENEZES DO NASCIMENTO	6.4	4.0	2.4	13/09/1995
20	000105715	RENILDO SANTOS DA SILVA	6.3	4.0	2.3	14/02/1992
21	000104910	VANDILMA DOS SANTOS	6.0	0.0	6.0	10/06/1973
22	000113805	MARIA APARECIDA DOS SANTOS	6.0	0.0	6.0	01/04/1978
23	000109469	WESLEY BARROS REZENDE CARVALHO	6.0	0.0	6.0	27/07/1981
24	000116224	EDIVANIA SANTOS VIEIRA	6.0	0.0	6.0	15/07/1983
25	000111597	MARIA TELMA VIEIRA MELO	6.0	0.0	6.0	08/10/1983
26	000110767	ANDRÉ DE MEDEIROS SANTOS	6.0	0.0	6.0	25/03/1989
27	000106393	JOANA PAULA SILVA COSTA	6.0	0.0	6.0	11/04/1989
28	000110355	JAILMA DA SILVA	6.0	0.0	6.0	20/11/1989
29	000110992	GILBERTO DOS SANTOS LIMA	5.9	2.0	3.9	31/05/1980
30	000112185	ANA FLAVIA LIMA DOS SANTOS	5.6	4.0	1.6	14/03/1996
31	000102273	EDNA SILVA MELO FEITOSA	5.2	4.0	1.2	10/12/1979
32	000112765	FÁBIO JEFFERSON OLIVEIRA PEREIRA	4.9	2.0	2.9	21/03/1991
33	000104781	DANIEL DA SILVA SANTOS	4.9	2.0	2.9	20/09/1993
34	000107967	ANGÉLICA PATRÍCIA DE SANTANA SANTOS	4.8	0.0	4.8	06/08/1994
35	000118273	ELISALVO VIEIRA BARROS	4.7	4.0	0.7	25/10/1995
36	000114665	ANA LÚCIA PEREIRA SILVA	4.6	4.0	0.6	21/06/1988
37	000118249	EDNALDO NOGUEIRA DA SILVA	4.4	2.0	2.4	13/06/1967
38	000101358	MARIA CHARLEANE RODRIGUES VIEIRA	4.4	4.0	0.4	06/08/1992
39	000101284	MARIA GENI VIEIRA BARROS	4.3	4.0	0.3	04/05/1988
40	000109129	DARYEL MOTA LIMA PEREIRA	4.1	0.0	4.1	11/04/1994
41	000108326	DANYELLE PINTO FONTES GOMES	4.0	4.0	0.0	24/04/1987
42	000119207	JOSÉ ELÂNIO DOS ANJOS	4.0	4.0	0.0	25/06/1987
43	000100915	JOSELMA SILVA DOS SANTOS	4.0	4.0	0.0	06/10/1987
44	000102781	JOSÉ JADSON SILVA PEREIRA	4.0	4.0	0.0	22/01/1989
45	000111921	KEITE NUNES SALGUEIRO	4.0	4.0	0.0	15/09/1990
46	000119251	ALICE DOS SANTOS RIBEIRO	4.0	4.0	0.0	09/10/1994
47	000116380	DANIELLE SILVA ARAUJO	4.0	4.0	0.0	30/11/1996
48	000113665	BRUNO EMANUEL SOARES DE SOUZA	4.0	4.0	0.0	24/12/2002
49	000114748	ALINE DOS SANTOS RIBEIRO	3.8	0.0	3.8	27/07/1991
50	000118022	JULIANA LIMA ALENCAR	3.6	0.0	3.6	05/03/1984
51	000100615	ELSA GOMES MACIEL	3.6	0.0	3.6	18/05/1984
52	000118543	GRETHAN IZIDORIO DOS SANTOS	3.6	0.0	3.6	19/01/1987
53	000098146	JOÃO PAULO DA SILVA DE FARIAS	3.3	2.0	1.3	30/11/1985
54	000114257	WEMYSON ALVES NOBRE	3.2	2.0	1.2	22/05/1976
55	000120078	ADEILSON FERREIRA DE SOUZA	3.2	2.0	1.2	09/11/1991
56	000108824	CLARISVONE SOUZA DE CASTILHO	2.7	0.0	2.7	30/03/1972
57	000109523	MARIA EDUARDA DOS SANTOS MELO	2.6	2.0	0.6	29/01/2000
58	000105114	JANE CLÉCIA BARROSTAVARES SANTOS	2.4	2.0	0.4	06/09/1991
59	000116967	RENATA DA SILVA MELO	2.4	2.0	0.4	06/03/1999
60	000114992	EREMILTON SANTINO DA SILVA	2.4	0.0	2.4	15/09/1979
61	000106037	VIRGILIA MELO LISBOA	2.4	0.0	2.4	02/11/1987
62	000114916	WILLA VIVIANE MELO PEREIRA	2.4	0.0	2.4	13/07/1999
63	000107518	EDENICE CAMPOS DE MORAIS	2.1	0.0	2.1	17/01/1990
64	000110334	CICERO LOPES DA SILVA	2.0	2.0	0.0	13/11/1971
65	000117916	ROSEANE GOMES DE OLIVEIRA	2.0	2.0	0.0	19/05/1983
66	000110121	GRACIENE FARIAS DE MELO	2.0	2.0	0.0	08/06/1983
67	000105444	VALDENICE FERREIRA SOARES	2.0	2.0	0.0	26/03/1984
68	000115172	CÍCERA ÂNGELA MARTINS DE LIMA	2.0	2.0	0.0	17/09/1986
69	000119948	LARYSE YARA MELO DOS SANTOS	2.0	2.0	0.0	19/12/1993
70	000100969	MARIA APARECIDA RODRIGUES DA SILVA	2.0	2.0	0.0	05/09/1995
71	000102405	NADJA CÍNTIA PEREIRA DOS SANTOS	2.0	2.0	0.0	24/02/1997
72	000102471	ESTELA MARIA PEREIRA DOS SANTOS	2.0	2.0	0.0	18/09/1999

73	000118749	MARIA HELOUISE SILVA ARAUJO	2.0	2.0	0.0	22/04/2000
74	000099029	ETANIELLE SILVA	2.0	2.0	0.0	17/07/2001
75	000118238	VICTORIA GABRIELA LIMA PEREIRA DA SILVA	2.0	2.0	0.0	28/01/2002
76	000109609	LUDYANE CAROLAYNE DOS SANTOS SOARES	2.0	2.0	0.0	11/06/2002
77	000099869	FRANKLIN VICTOR DOS SANTOS SOARES	2.0	2.0	0.0	21/11/2002
78	000110917	CLAUDIANO MEDEIROS DOS SANTOS	1.9	0.0	1.9	20/10/1978
79	000114865	MARIA GENIA ALVES CORREIA	1.9	0.0	1.9	21/12/1980
80	000108002	JUCICLELMA GOMES SILVA	1.6	0.0	1.6	25/12/1994
81	000112622	ROSIVANIA MEDEIROS DE OLIVEIRA	1.2	0.0	1.2	27/09/1974
82	000116218	EMMERSON KENNEDY PEREIRA SANTOS	1.2	0.0	1.2	28/08/1987
83	000108472	CLARICE CARLOS DE MELO	1.2	0.0	1.2	21/12/1987
84	000114857	CLEITON DA SILVA LIMA	1.2	0.0	1.2	01/10/1988
85	000101666	MARIA BRUNA ROCHA DA SILVA	1.2	0.0	1.2	14/12/1994
86	000108071	ALAN DE SANTANA SANTOS	1.2	0.0	1.2	15/02/1999
87	000115095	MARIA APARECIDA DA SILVA	1.1	0.0	1.1	18/08/1988
88	000114494	REGIVANIA RICARDO	0.9	0.0	0.9	23/05/1985
89	000111838	EDILENE CARLOS DE MELO	0.6	0.0	0.6	08/05/1977
90	000113055	PEDRO PAULO SILVA DOS SANTOS	0.5	0.0	0.5	07/11/1995
91	000110752	HERMIANA DE SOUZA SILVA	0.5	0.0	0.5	04/05/1996
92	000101410	LUCIMARIA BEZERRA DOS SANTOS	0.5	0.0	0.5	03/09/1997
93	000107996	SOCORRO SANTANA HONORATO SANTOS	0.0	0.0	0.0	30/03/1973
94	000114821	REGINALDO FONTES GADI	0.0	0.0	0.0	02/07/1973
95	000100297	JOSE COSMO DOS SANTOS FERREIRA	0.0	0.0	0.0	29/01/1974
96	000107437	MARIA DO AMPARO GOMES RODRIGUES	0.0	0.0	0.0	01/01/1975
97	000116136	LAYLE FAE ALVES PEREIRA PINTO FONTES	0.0	0.0	0.0	09/06/1978
98	000108585	JOELMA SANTOS SENA	0.0	0.0	0.0	05/06/1979
99	000098536	ANA CRISTINA DE JESUS OFIMAN PEREIRA	0.0	0.0	0.0	02/04/1982
100	000119141	GLEIDE LIMA LISBOA	0.0	0.0	0.0	28/11/1982
101	000101070	MARIA BERNADETE DOS SANTOS	0.0	0.0	0.0	11/01/1983
102	000114933	VANESSA SHEILA PEREIRA MELO	0.0	0.0	0.0	13/02/1983
103	000115794	CRISTIANE DA SILVA HENRIQUE	0.0	0.0	0.0	26/01/1984
104	000101318	FABIONY ALVES PEREIRA	0.0	0.0	0.0	21/09/1984
105	000110481	MIRLIANE GOMES DA SILVA PEREIRA	0.0	0.0	0.0	18/07/1985
106	000105727	MARIA JOSÉ SOARES DE MELO	0.0	0.0	0.0	20/09/1985
107	000105253	ALECSANDRA SILVA RODRIGUES	0.0	0.0	0.0	01/10/1985
108	000103905	MÁRCIA SILVA FEITOZA	0.0	0.0	0.0	14/08/1986
109	000119576	ADILINA DOS SANTOS RIBEIRO	0.0	0.0	0.0	05/03/1987
110	000114569	EVANEIDE DA SILVA LIMA	0.0	0.0	0.0	22/08/1987
111	000119092	LUCIENE PEREIRA DE MELO	0.0	0.0	0.0	05/11/1987
112	000113397	ELANISE DOS SANTOS GAIA	0.0	0.0	0.0	30/03/1988
113	000098377	GILDEANDRO VIEIRA DOS SANTOS	0.0	0.0	0.0	09/04/1988
114	000107828	ERICK DAMIÃO DOS SANTOS SILVA	0.0	0.0	0.0	31/08/1988
115	000098534	PAULO CÉSAR DOS ANJOS SILVA	0.0	0.0	0.0	24/10/1988
116	000114735	CLAUDINETE PEREIRA DOS SANTOS	0.0	0.0	0.0	02/07/1989
117	000104505	EVILANIA DOS ANJOS VIEIRA MELO	0.0	0.0	0.0	21/10/1989
118	000108781	MARIA APARECIDA ANADIA SANTOS	0.0	0.0	0.0	29/04/1990
119	000102707	CHARLEY WALYSSON SILVA MELO	0.0	0.0	0.0	22/12/1990
120	000115092	ROMILSON FERNANDES LISBOA	0.0	0.0	0.0	26/01/1991
121	000111711	MARCELÂNIO SOUZA SANTOS	0.0	0.0	0.0	13/05/1991
122	000100814	DANCLEIVE SILVA DE SOUZA	0.0	0.0	0.0	09/11/1991
123	000110482	DEBORA BARROS LEITE	0.0	0.0	0.0	18/11/1991
124	000098378	SCARLETT ARAUJO LIMA	0.0	0.0	0.0	29/01/1992
125	000116104	EDNEIDE SANTOS DE SENA	0.0	0.0	0.0	08/02/1992
126	000105149	DELIS DOS ANJOS SILVA ALVES	0.0	0.0	0.0	19/08/1992
127	000097881	MARIA VANDEIR DE OLIVEIRA MATOS	0.0	0.0	0.0	23/09/1992
128	000114284	GABRIELLA CAVALCANTE BARBOSA	0.0	0.0	0.0	03/02/1993
129	000110047	ANDRESSA VANESSA SILVA	0.0	0.0	0.0	07/02/1993
130	000102072	DAIANA DOS SANTOS FIRMIANO	0.0	0.0	0.0	13/02/1993
131	000102012	RAYANE LIMA DE SOUZA	0.0	0.0	0.0	27/04/1993
132	000111671	CENY WAGNER NUNES DA SILVA	0.0	0.0	0.0	13/07/1993
133	000109816	JOSÉ LUIZ EDUARDO PEREIRA SANTOS	0.0	0.0	0.0	20/07/1993
134	000114499	ALEXANDRE DOS SANTOS BARROS	0.0	0.0	0.0	06/09/1993
135	000107134	TACYANE MAYARA SANTOS SILVA	0.0	0.0	0.0	12/01/1994
136	000110722	MARIA RAKEL SOARES DE LIMA	0.0	0.0	0.0	24/05/1994
137	000119800	JESSIKA DAYANNE GOMES DOS SANTOS RODRIGUES	0.0	0.0	0.0	12/08/1994
138	000107073	MANOEL ANTONIO BEZERRA JUNIOR	0.0	0.0	0.0	10/10/1994
139	000108459	PAMELA DA SILVA MOTA	0.0	0.0	0.0	16/10/1994
140	000116558	SORAYA DE OLIVEIRA PINTO	0.0	0.0	0.0	08/11/1994
141	000109660	BRUNA SILVA DOS SANTOS	0.0	0.0	0.0	14/11/1994
142	000104601	VALÉRIA RODRIGUES FEITOSA	0.0	0.0	0.0	17/01/1995
143	000098276	YASMIN SILVA RIBEIRO	0.0	0.0	0.0	04/04/1995
144	000118172	REGINA VIANA SILVA DE AQUINO	0.0	0.0	0.0	16/04/1995
145	000104662	ADRIANO ESTÉVÃO SILVA DE PAULA	0.0	0.0	0.0	03/06/1995
146	000105345	ERIKA PAMELA SANTOS DA SILVA	0.0	0.0	0.0	14/12/1995
147	000112806	ALICE CAVALCANTE BARBOSA	0.0	0.0	0.0	06/01/1996
148	000118665	DANIEL FERREIRA DA SILVA	0.0	0.0	0.0	14/01/1996
149	000119621	ARIANA LIRA BEZERRA	0.0	0.0	0.0	23/06/1996



150	000112525	CLAUDEMIR DO NASCIMENTO SILVA MELO	0.0	0.0	0.0	30/11/1996
151	000112072	DAVY NUNES DE LIMA	0.0	0.0	0.0	11/01/1997
152	000117298	CAMILA MELO DE OLIVEIRA	0.0	0.0	0.0	07/02/1997
153	000116205	KLEBER ARAUJO DOS ANJOS	0.0	0.0	0.0	17/02/1997
154	000108629	MARCELO FELIX FEITOSA RICARDO	0.0	0.0	0.0	16/06/1997
155	000116070	ALAINÉ BEZERRA DA SILVA	0.0	0.0	0.0	26/07/1997
156	000115131	VALÉRIA LISBOA SAMPAIO	0.0	0.0	0.0	28/07/1998
157	000108174	ALICE SANTOS DE SOUZA	0.0	0.0	0.0	16/08/1998
158	000108285	GISELDO SANTOS DAS CHAGAS	0.0	0.0	0.0	26/10/1998
159	000102778	KLISMAN DOS ANJOS LIMA	0.0	0.0	0.0	13/11/1998
160	000109602	MARIA ESTEFANE LISBOA LIMA	0.0	0.0	0.0	25/12/1998
161	000116173	ANTÔNIO GABRIEL BONFIM EMÍDIO DOS SANTOS	0.0	0.0	0.0	12/03/1999
162	000104207	VIVIAN MAYARA DO NASCIMENTO LIMA FONTES	0.0	0.0	0.0	23/03/1999
163	000111908	CINDY PEREIRA SANTOS	0.0	0.0	0.0	30/03/1999
164	000114971	IZADORA ALCANTARA DOS ANJOS PEREIRA SILVA	0.0	0.0	0.0	08/06/1999
165	000120018	SAMUEL SILVA NEPOMUCENO	0.0	0.0	0.0	21/06/1999
166	000117382	TAYNARA OLIVEIRA DE SOUZA	0.0	0.0	0.0	02/10/1999
167	000117289	ARTHUR NUNES DE LIMA	0.0	0.0	0.0	15/10/1999
168	000105125	DARLA MARIA GOMES SANTOS	0.0	0.0	0.0	26/11/1999
169	000108103	VITÓRIA DANIELLE SANTOS HONORATO	0.0	0.0	0.0	13/02/2000
170	000116474	LUIZ FERNANDO DOS SANTOS	0.0	0.0	0.0	14/06/2000
171	000111863	CARMEN CHRYSTINE PEREIRA SANTOS	0.0	0.0	0.0	26/06/2000
172	000112074	JANIELSON TAVARES DOS SANTOS	0.0	0.0	0.0	05/07/2000
173	000102575	WILLIAN VIEIRA DOS SANTOS	0.0	0.0	0.0	10/07/2000
174	000116846	ANTONIO MARCOLINO DE OLIVEIRA JÚNIOR	0.0	0.0	0.0	31/07/2000
175	000098872	GEANDSON GABRIEL PEREIRA MOTA	0.0	0.0	0.0	19/08/2000
176	000102422	FLÁVIA ALEXANDRA SILVA DO NASCIMENTO	0.0	0.0	0.0	21/09/2000
177	000115337	MANDU ALVES DE BARROS PEREIRA	0.0	0.0	0.0	19/11/2000
178	000112595	MARIA SONIA PEREIRA	0.0	0.0	0.0	27/08/2001
179	000109759	DANIEL DE FRANÇA	0.0	0.0	0.0	05/09/2001
180	000116795	DIEGO DA PAZ OLIVEIRA	0.0	0.0	0.0	15/09/2001
181	000116538	CATARINA RODRIGUES DOS SANTOS	0.0	0.0	0.0	28/01/2002
182	000107358	LUANA PINTO PAUFERRO	0.0	0.0	0.0	18/02/2002
183	000116587	KARINE RODRIGUES DOS SANTOS	0.0	0.0	0.0	24/01/2003

### Agente Educacional I - Manutenção de Infraestrutura Escolar

\* P.T. - Pontuação Total; P.T.F.C. - Pontuação Títulos Formação Complementar; P.T.E. - Pontuação Títulos Experiência.

GERE: 09º GERE Cidade: FELIZ DESERTO						
COL.	INSCRIÇÃO	NOME	P.T.	P.T.F.C.	P.T.E.	NASC
1	000117948	LUCIENE PEREIRA MUNIZ	9.5	4.0	5.5	14/07/1973
2	000117856	LUCIMEIRE MUNIZ DOS SANTOS	8.8	4.0	4.8	03/07/1964
3	000118244	CRISTIANO JOSÉ SOUZA SANTOS	6.9	4.0	2.9	13/09/2000
4	000102451	ELISABETH DOS SANTOS BARRETO	4.0	4.0	0.0	23/05/1993
5	000104156	CELIA MARIA GUSMÃO DOS SANTOS	2.8	0.0	2.8	25/08/1963
6	000104167	DANIELLE CRISTINA VIEIRA SANTOS	2.8	0.0	2.8	29/01/1987
7	000103736	MARIA APARECIDA SILVA DOS SANTOS	2.7	0.0	2.7	24/04/1976
8	000116875	JARDIEL HENRIQUE MATIAS DOS SANTOS	2.0	2.0	0.0	06/07/1989
9	000106323	VANESSA DA SILVA DOS SANTOS	0.6	0.0	0.6	14/06/1988
10	000104829	ALDECI FRANÇA ARAUJO DOS SANTOS	0.0	0.0	0.0	12/01/1993
11	000108373	JOALISON PULQUÉRIO DOS SANTOS	0.0	0.0	0.0	09/08/1993
12	000101218	RAYANE CRISTINA DO NASCIMENTO SANTOS	0.0	0.0	0.0	04/05/1996
13	000100253	MARCO AURÉLIO DE OLIVEIRA	0.0	0.0	0.0	27/02/1998
14	000103944	JOÃO VICTOR SABINO SANTOS	0.0	0.0	0.0	03/03/1999
15	000109115	JOSÉ EMANUEL SANTOS LESSA	0.0	0.0	0.0	21/03/1999
16	000102031	ÂNGELA DAVILA CASTRO DE ARAÚJO MÁRTIR	0.0	0.0	0.0	28/04/2001

Agente Educacional I - Manutenção de Infraestrutura Escolar

\* P.T. - Pontuação Total; P.T.F.C. - Pontuação Títulos Formação Complementar; P.T.E. - Pontuação Títulos Experiência.

GERE: 09ª GERE Cidade: IGREJA NOVA						
COL.	INSCRIÇÃO	NOME	P.T.	P.T.F.C.	P.T.E.	NASC
1	000109866	GILVANEIDE RAMOS DA SILVA	10.0	4.0	6.0	09/08/1973
2	000116230	BELVA DOS SANTOS SILVA	10.0	4.0	6.0	06/10/1974
3	000099327	NÍVEA PEREIRA MARTER FERREIRA	10.0	4.0	6.0	28/02/1984
4	000105182	MÁRCIO DOS SANTOS BERNARDO	10.0	4.0	6.0	13/05/1984
5	000109909	GLACIENE DOS SANTOS	10.0	4.0	6.0	24/08/1985
6	000118210	WILLAMES SANTOS FERNANDES	10.0	4.0	6.0	30/01/1987
7	000119795	TAYSE MARTER RODRIGUES	10.0	4.0	6.0	03/02/1990
8	000101762	HORTENCIA FERREIRA	10.0	4.0	6.0	14/10/1992
9	000102220	CAMILA DE OLIVEIRA	10.0	4.0	6.0	22/06/1995
10	000112311	HELINEZ PEREIRA SANTOS	10.0	4.0	6.0	29/07/1995
11	000101195	JOYCE DA SILVA SANTOS	10.0	4.0	6.0	09/06/1997
12	000111632	MARIA JOSÉ ALVES DOS SANTOS	9.0	4.0	5.0	15/10/1988
13	000109428	VERÔNICA DE OLIVEIRA	8.8	4.0	4.8	11/12/1985
14	000101913	MARCELO SILVA SANTOS	8.8	4.0	4.8	08/05/1994
15	000116514	JAINÉ DOS SANTOS	8.8	4.0	4.8	06/06/1997
16	000116559	ERMESON RODRIGUES COUTO	8.0	2.0	6.0	12/10/1989
17	000111180	ANDREA PINHEIRO DANTAS	6.4	4.0	2.4	30/10/1978
18	000107744	ELIEGE RENALVO DOS SANTOS	6.4	4.0	2.4	23/05/1988
19	000111130	PATRÍCIA LEMOS FERREIRA	6.0	0.0	6.0	12/10/1980
20	000104672	JUCILENE BARROS FERREIRA DOS SANTOS	6.0	0.0	6.0	23/10/1983
21	000105668	LILIANE DOS SANTOS SILVA	6.0	0.0	6.0	25/01/1984
22	000113674	ELISANGELA FREIRES DA SILVA	5.6	2.0	3.6	27/03/1988
23	000100979	JUCILEIDE BARROS FERREIRA	5.6	4.0	1.6	06/02/1990
24	000099648	LEANE DOS SANTOS SILVA	5.6	2.0	3.6	14/06/1992
25	000113119	MARILENE BATISTA	5.5	4.0	1.5	07/07/1982
26	000102226	VALDIRA BATISTA ROSENDO	5.4	4.0	1.4	02/11/1970
27	000100577	DAJANE FERREIRA DOS SANTOS	5.3	2.0	3.3	03/12/1988
28	000117000	JOSÉ EUFLÁSIO SOARES	4.8	0.0	4.8	01/07/1964
29	000104542	ADELMO DOS SANTOS FILHO	4.8	0.0	4.8	05/06/1983
30	000099725	CLEIDE BISPO DOS SANTOS	4.8	0.0	4.8	28/09/1983
31	000119729	MARIA LUCIENE SANTOS SOARES	4.4	2.0	2.4	25/02/1983
32	000101059	LEANE SILVA SANTOS	4.4	2.0	2.4	29/05/1992
33	000114922	MARIA GRACINETE SOARES DOS SANTOS	4.4	2.0	2.4	18/04/1993
34	000114542	ANE KELLY DOS SANTOS	4.2	4.0	0.2	15/11/2001
35	000103233	VIVIANE SANTOS FERNANDES	4.0	4.0	0.0	19/11/1986
36	000101811	CLAUDIA SEVERO	4.0	4.0	0.0	27/09/1989
37	000114117	GILMARA FERREIRA ELISIO	4.0	4.0	0.0	28/02/1992
38	000098620	JOÃO CARLOS DOS SANTOS	4.0	4.0	0.0	05/09/1992
39	000112289	LUCAS DOS SANTOS	4.0	4.0	0.0	30/07/1995
40	000113629	JANAYNA BARROS FERREIRA	4.0	4.0	0.0	17/12/1995
41	000116784	JOSE WALISSON VITORINO DA SILVA	4.0	4.0	0.0	30/03/1996
42	000109838	LILIANE DE SOUZA DA SILVA	4.0	4.0	0.0	22/04/1997
43	000114107	TALIA MARCIA SODÓ	4.0	4.0	0.0	03/12/1998
44	000110372	ANA PATRICIA ALVES LIMEIRA	4.0	4.0	0.0	08/02/1999
45	000101137	LARISSA VIEIRA DOS SANTOS	4.0	4.0	0.0	20/05/1999
46	000113704	LIZIANE DA SILVA	4.0	4.0	0.0	08/08/2000
47	000102789	MARCOS GUILHERME SILVA VIEIRA	4.0	4.0	0.0	16/10/2001
48	000115025	VANESSA DE OLIVEIRA SANTOS	3.8	2.0	1.8	19/06/1995
49	000119155	REJANE GOMES DA SILVA	3.6	0.0	3.6	25/10/1983
50	000100390	GEOVÂNIA BATISTA DA SILVA	3.4	2.0	1.4	02/10/1984
51	000115216	CRISTIANE SANTOS BATISTA	3.2	2.0	1.2	16/05/1983
52	000116698	MARTILIANO CAMILO SANTOS NETO	3.1	2.0	1.1	20/01/1990
53	000114978	CRISLANE VIEIRA	3.1	0.0	3.1	17/06/1988
54	000119289	ROSICLEIDE DANTAS	2.8	2.0	0.8	21/10/1992
55	000104282	JOELMA SANTOS QUEIRÓZ	2.7	0.0	2.7	14/10/1984
56	000098843	EVILÁSIO CELESTINO DOS SANTOS	2.4	0.0	2.4	08/08/1978
57	000110132	MARIA CÉLIA DE OLIVEIRA SILVA	2.4	0.0	2.4	06/10/1980
58	000099378	SITELIA LAZARO DOS SANTOS FERREIRA	2.4	0.0	2.4	17/02/1982
59	000102717	ASTRIANE DOS SANTOS	2.4	0.0	2.4	23/09/1982
60	000111231	LENILTON DE FRANÇA	2.0	2.0	0.0	26/12/1977
61	000118821	QUITÉRIA DOS SANTOS SODÓ	2.0	2.0	0.0	15/10/1985
62	000112834	EDILENE DE OLIVEIRA RAMOS	2.0	2.0	0.0	19/11/1985
63	000119709	DULCINEIA LUCIA DOS SANTOS	2.0	2.0	0.0	18/05/1987
64	000114930	OENES DA SILVA	2.0	2.0	0.0	05/04/1989
65	000116913	FLAVIA DA SILVA	2.0	2.0	0.0	05/10/1991
66	000119386	NATALI MARINHO SANTOS	2.0	2.0	0.0	09/08/1992
67	000118173	EDJANE DOS SANTOS SILVA	2.0	2.0	0.0	15/09/1992
68	000119319	ERIKÁ DOS SANTOS FERREIRA	2.0	2.0	0.0	10/06/1993
69	000119869	LUCILENE MUNIZ SALGUEIRO	2.0	2.0	0.0	01/03/1995
70	000111246	WILLAMIS DOS SANTOS TEIXEIRA	2.0	2.0	0.0	26/05/1995
71	000108673	JOSE LUCAS DOS SANTOS	2.0	2.0	0.0	29/08/1995
72	000117379	LUANA DOS SANTOS SILVA	2.0	2.0	0.0	23/08/1998

73	000118051	CLEITON BORGES	2.0	2.0	0.0	15/09/1998
74	000106314	IAN LUCAS SANTOS OLIVEIRA	2.0	2.0	0.0	23/01/2000
75	000119733	WITOR MANOEL DOS SANTOS	2.0	2.0	0.0	28/04/2001
76	000104639	CARLOS EDUARDO FERREIRA DOS SANTOS	1.2	0.0	1.2	24/03/2002
77	000102380	SAMARA DA SILVA DOS SANTOS	0.8	0.0	0.8	27/09/1991
78	000108703	LUCAS PEIXOTO VILELA	0.6	0.0	0.6	24/12/1994
79	000112382	TAYNAH RAMALHO FEITOSA	0.6	0.0	0.6	20/06/1995
80	000109702	SANDRA SANTOS DAVI	0.0	0.0	0.0	16/09/1969
81	000113749	REINALDO OLIVEIRA VICTOR	0.0	0.0	0.0	26/09/1971
82	000117482	IZADORA DE SOUSA SANTOS	0.0	0.0	0.0	11/07/1974
83	000105407	MARTA SILVINO DA CRUZ	0.0	0.0	0.0	20/11/1974
84	000102404	JOSÉ JENILSON SANTOS	0.0	0.0	0.0	12/04/1978
85	000110107	SANDRA CRISTINA SANTOS	0.0	0.0	0.0	12/11/1981
86	000101325	JOSEANE PORFIRIO DOS SANTOS	0.0	0.0	0.0	21/01/1982
87	000100224	ANA PAULA DE OLIVEIRA SANTOS	0.0	0.0	0.0	21/06/1985
88	000119998	DEYSE PEREIRA SANTOS	0.0	0.0	0.0	25/10/1985
89	000119283	MARIA IVONE GOMES DA SILVA	0.0	0.0	0.0	04/01/1986
90	000119761	JULIANA SANTOS FERREIRA	0.0	0.0	0.0	29/01/1986
91	000099588	PAULA DOS SANTOS	0.0	0.0	0.0	28/11/1986
92	000115821	DIEGO DOS SANTOS	0.0	0.0	0.0	03/01/1987
93	000103720	JOAO PAULO FERREIRA	0.0	0.0	0.0	05/06/1987
94	000117677	ERIKA BORGES DA SILVA	0.0	0.0	0.0	23/07/1987
95	000105062	MECIRLENE FERREIRA DE SOUZA	0.0	0.0	0.0	20/02/1988
96	000116861	GLEICIANE PEREIRA DOS SANTOS	0.0	0.0	0.0	02/05/1988
97	000105995	CINTIA DOS SANTOS ROCHA	0.0	0.0	0.0	17/07/1988
98	000109248	JOSÉ JADILSON SANTOS FERREIRA	0.0	0.0	0.0	20/08/1988
99	000102642	TATIANE FERREIRA MATIAS	0.0	0.0	0.0	13/04/1989
100	000106696	GUSTAVO DOS SANTOS	0.0	0.0	0.0	07/10/1989
101	000114098	DANIELE DOS SANTOS ALMEIDA	0.0	0.0	0.0	14/12/1989
102	000113819	ANGELÚCIA SOUZA VALERIANO PEREIRA	0.0	0.0	0.0	23/10/1990
103	000100477	JOELMA DE OLIVEIRA SANTOS FERREIRA	0.0	0.0	0.0	11/03/1991
104	000115133	ITAMARA DE OLIVEIRA DA SILVA	0.0	0.0	0.0	06/03/1992
105	000104331	ALESSANDRA MENDES	0.0	0.0	0.0	10/04/1992
106	000114508	ANA DEISE DA SILVA ALMEIDA	0.0	0.0	0.0	28/04/1992
107	000119201	FÁBIO FERREIRA DA SILVA	0.0	0.0	0.0	10/12/1992
108	000106145	DARLIANE DOS SANTOS	0.0	0.0	0.0	16/07/1993
109	000098058	ALISON VIEIRA DA SILVA	0.0	0.0	0.0	27/09/1993
110	000104313	ANGELICA BARBOSA	0.0	0.0	0.0	31/12/1993
111	000110601	ÂNIGA MARIA DA SILVA ALMEIDA	0.0	0.0	0.0	16/05/1994
112	000100159	LARISSA SANTOS BATISTA	0.0	0.0	0.0	22/06/1994
113	000098835	CARLOS MESSIAS SANTOS	0.0	0.0	0.0	20/05/1996
114	000115175	MANOEL GUSTAVO RAMALHO FEITOSA	0.0	0.0	0.0	08/06/1996
115	000100631	BENALDO DE OLIVEIRA SANTOS	0.0	0.0	0.0	26/09/1996
116	000110588	CAROLAYNE PIMENTA DE FRANÇA	0.0	0.0	0.0	14/03/1997
117	000111346	MARIA ANIELY VIEIRA LIMA	0.0	0.0	0.0	15/12/1997
118	000113440	MARAYSA ESTÁCIO VASCONCELOS	0.0	0.0	0.0	30/12/1997
119	000105218	FERNANDO HENRIQUE FERREIRA DOS SANTOS	0.0	0.0	0.0	27/02/1998
120	000104309	KAROLINE MARIELLE DOS SANTOS DANTAS	0.0	0.0	0.0	17/01/2000
121	000104218	JOÃO LUÍS VITAL FILHO	0.0	0.0	0.0	09/03/2000
122	000098129	LUANA VALÉRIO DOS SANTOS	0.0	0.0	0.0	12/10/2000
123	000114209	TAISE TIMÓTEO DE OLIVEIRA DANTOS	0.0	0.0	0.0	23/04/2001
124	000100323	DENILSON FERREIRA FLOR FILHO	0.0	0.0	0.0	03/02/2002
125	000102443	ALEKSANDER FELLYPE FERREIRA SANTOS	0.0	0.0	0.0	06/01/2003
126	000116178	TALES MIKAEL FERREIRA DOS SANTOS	0.0	0.0	0.0	11/02/2003

GERE: 09º GERE Cidade: OLHO D'ÁGUA GRANDE						
COL.	INSCRIÇÃO	NOME	P.T.	P.T.F.C.	P.T.E.	NASC
1	000115195	MARILEIDE BATALHA DE SOUZA LIMA DE CARVALHO	10.0	4.0	6.0	07/01/1974
2	000113706	RIVANIO ALVES	10.0	4.0	6.0	05/03/1996
3	000118200	MARLEIDE NASCIMENTO	6.6	4.0	2.6	08/04/1977
4	000118171	FERNANDA SANTOS NICOLAU	6.6	4.0	2.6	23/12/1999
5	000117727	JOSIVAL DOS SANTOS	4.8	0.0	4.8	03/09/1981
6	000114451	JOSE JOSIMAR ROCHA DOS SANTOS	2.0	2.0	0.0	17/08/1986
7	000119734	AMANDA PAULA DO NASCIMENTO SANTOS	2.0	2.0	0.0	17/06/1987
8	000098123	TELÊ DE SANTANA SANDES	2.0	2.0	0.0	01/08/1992
9	000107858	LUZELITO DOS SANTOS JÚNIOR	2.0	2.0	0.0	21/05/2001
10	000118992	BRUNA LAIS DANTAS DO NASCIMENTO	1.2	0.0	1.2	20/04/1993
11	000119394	ENILMA CAMILO DA SILVA	0.0	0.0	0.0	06/11/1979
12	000119517	HELIA SARAIVA DOS SANTOS	0.0	0.0	0.0	25/06/1983
13	000118079	ELIZABETH MARIA ROCHA	0.0	0.0	0.0	17/07/1988
14	000113715	SHEILA DAMASCENO SOARES	0.0	0.0	0.0	04/09/1990
15	000107176	MILKIENE SOARES DA SILVA SANTOS	0.0	0.0	0.0	28/11/1991
16	000113841	KAMYLLA TEIXEIRA DE SANTANA SANTOS	0.0	0.0	0.0	16/12/1991
17	000117805	FLÁVIA TEIXEIRA DE OLIVEIRA	0.0	0.0	0.0	24/02/1993
18	000102524	RAÍ FERNANDO DOS SANTOS NICOLAU	0.0	0.0	0.0	17/10/1994
19	000107502	MARIA APARECIDA MARABA DOS SANTOS	0.0	0.0	0.0	21/07/1995
20	000114456	ANA SARA LIMA FERREIRA	0.0	0.0	0.0	09/09/1997
21	000108875	DAYVID LIMA BISPO	0.0	0.0	0.0	20/12/1999
22	000114070	MIGUEL ARAUJO BOIA	0.0	0.0	0.0	10/05/2000

GERE: 09º GERE Cidade: PENEDO						
COL.	INSCRIÇÃO	NOME	P.T.	P.T.F.C.	P.T.E.	NASC
1	000104340	URANIA MARIA ALVES SANTOS	10.0	4.0	6.0	23/03/1976
2	000098732	JOANE CHALES SANTOS DE OLIVEIRA	10.0	4.0	6.0	28/09/1976
3	000110354	ADRIANA DOS SANTOS	10.0	4.0	6.0	18/05/1981
4	000112317	MARIA VALDINEIA SILVA SANTOS	10.0	4.0	6.0	08/07/1988
5	000098765	NISLANE PEREIRA MARTER	10.0	4.0	6.0	28/11/1990
6	000112006	LUCIVAL ALVES DOS ANJOS	10.0	4.0	6.0	18/04/1996
7	000109913	GRACIETE LOURENÇO DOS SANTOS	8.8	4.0	4.8	17/12/1973
8	000119624	MARIA DE ALMEIDA SOARES	8.8	4.0	4.8	10/09/1989
9	000102773	WALISSON DO NASCIMENTO SANTOS	8.0	2.0	6.0	25/11/1986
10	000106115	DEZANCIR FERREIRA BISPO	6.7	4.0	2.7	23/02/1983
11	000117183	CLAUDETE DOS SANTOS	6.0	4.0	2.0	08/10/1977
12	000117245	MARTA MARIA GOMES DA SILVA	6.0	0.0	6.0	17/10/1971
13	000101817	JOSIENE FIRMINO DE SOUZA	6.0	0.0	6.0	15/04/1979
14	000116340	ANGELUCIA PEREIRA SANTOS	6.0	0.0	6.0	16/06/1980
15	000102732	ELIDIANE ALVES DA SILVA	5.6	0.0	5.6	15/04/1984
16	000104502	JOSÉ RICARDO AGOSTINHO DOS SANTOS	5.2	4.0	1.2	17/10/1970
17	000116894	CAROLINE SANTOS PEREIRA	4.8	0.0	4.8	24/03/1989
18	000119407	JORCASTIA SATIRO DA ROCHA ALVES	4.6	4.0	0.6	11/11/1987
19	000112446	RENATA SANTOS SILVA	4.4	2.0	2.4	01/03/1985
20	000115594	JOSE BRUNO DOS SANTOS	4.4	2.0	2.4	16/03/1985
21	000103872	ANTÔNIO MARCOS DOS SANTOS MENEZES	4.3	4.0	0.3	03/05/1979
22	000112241	GILVÂNIO DOS SANTOS COSTA	4.0	4.0	0.0	28/03/1982
23	000113374	VANUZIA LISBOA	4.0	4.0	0.0	01/09/1982
24	000115199	QUITERIA TEREZA SANTOS	4.0	4.0	0.0	02/09/1982
25	000117828	ADRIANA ALVES	4.0	4.0	0.0	15/07/1984
26	000113438	ROSECLEVIA FERREIRA RODRIGUES	4.0	4.0	0.0	28/08/1984
27	000113252	AIDIL FERREIRA RODRIGUES	4.0	4.0	0.0	27/04/1989
28	000107682	ANA BEATRIZ LEMOS DOS SANTOS	4.0	4.0	0.0	12/04/1991
29	000118762	JULIANA CRISTINA GUSMAO LEANDRO	4.0	4.0	0.0	11/08/1991
30	000109655	AMANDA DOS SANTOS	4.0	4.0	0.0	09/02/1995
31	000108779	FATIMA NAYARA SILVA SANTOS	4.0	4.0	0.0	21/11/1997
32	000113393	ROSANGELA MYLLENA RODRIGUES SANTOS	4.0	4.0	0.0	05/06/1999
33	000109274	ROSALIA NUNES DANTAS	3.6	0.0	3.6	17/06/1987
34	000117443	MARIA LÚCIA LIMA	2.8	0.0	2.8	18/04/1964
35	000116505	JANAÍNA SANTOS DE FRANÇA	2.4	0.0	2.4	18/07/1974
36	000112809	LUCYNEIDE MONTEIRO DOS SANTOS	2.4	0.0	2.4	16/10/1981
37	000102000	MARAISA SANTOS	2.4	0.0	2.4	23/03/1984
38	000101841	LINDIANE CRISTINA COSTA DE ALCANTARA	2.0	2.0	0.0	29/03/1975
39	000101298	ALINE DE SOUZA BEZERRA	2.0	2.0	0.0	01/04/1976
40	000116394	ROSÂNGELA TAVARES	2.0	2.0	0.0	05/08/1977
41	000117969	ROSSICLEY DE FÁTIMA PINHEIRO RODRIGUES	2.0	2.0	0.0	13/05/1987
42	000101578	FLAVIA LEOPOLDINA BEZERRA DA SILVA	2.0	2.0	0.0	01/02/1996
43	000119637	MAXILANE DOS SANTOS SILVA	2.0	2.0	0.0	31/12/1997
44	000099328	ALISSON SANTOS ARAÚJO	2.0	2.0	0.0	10/06/1999
45	000108255	GABRIEL EVANGELISTA DOS SANTOS	2.0	2.0	0.0	12/08/1999
46	000098284	RAYANE LAURINDO DOS SANTOS	2.0	2.0	0.0	03/09/1999
47	000115866	DESSICA IVANA VIEIRA DE MENEZES	2.0	2.0	0.0	15/11/1999
48	000110260	JOÃO PEDRO OLIVEIRA DE JESUS SANTOS	2.0	2.0	0.0	31/05/2001
49	000100422	LARISSA PESSOA BORGES	2.0	2.0	0.0	21/09/2002
50	000114545	RAIMUNDO AMORIM DE SANTANA	2.0	2.0	0.0	27/11/2002
51	000117401	JOÃO MESSIAS DA SILVA JUNIOR	1.6	0.0	1.6	03/07/1992
52	000103455	JADYSON DOS SANTOS SILVA	1.6	0.0	1.6	23/09/2001
53	000114616	SANDIKSON SANTOS	1.0	0.0	1.0	05/11/1984
54	000100014	CRISTIANE DE SOUZA COSTA REIS	0.9	0.0	0.9	13/06/1984
55	000108249	GISLENE BARBOSA PINHEIRO	0.7	0.0	0.7	22/01/1984
56	000108388	JOSIVANIA DOS SANTOS	0.3	0.0	0.3	23/08/1987
57	000110140	ISABELA ALMEIDA MACHADO	0.3	0.0	0.3	23/10/1989
58	000118947	CELINA MARIA GUSMAO DOS SANTOS	0.0	0.0	0.0	27/07/1966
59	000110325	LUCIANO CARDOSO DOS SANTOS	0.0	0.0	0.0	24/07/1970
60	000115169	SUELI CRISTINA BARBOSA DA SILVA	0.0	0.0	0.0	21/02/1972
61	000119690	MARIA ANDRÉA FONTES ARAUJO	0.0	0.0	0.0	11/06/1974
62	000109617	VERA LUCIA SANTOS LIMA	0.0	0.0	0.0	05/07/1974
63	000101435	MARIA QUITÉRIA TEIXEIRA DOS SANTOS	0.0	0.0	0.0	20/10/1976
64	000109407	GILMARA APARECIDA SANTOS COSTA	0.0	0.0	0.0	28/11/1977
65	000103251	NYMARA MARIANO DE OLIVEIRA	0.0	0.0	0.0	11/02/1979
66	000110284	EDILEIDE DOS SANTOS	0.0	0.0	0.0	14/08/1979
67	000101383	EDMILSON SANTOS	0.0	0.0	0.0	13/11/1979
68	000117321	JAENE GERALDO DA SILVA SANTOS	0.0	0.0	0.0	04/10/1982
69	000105933	JUAN CARLOS DOS SANTOS	0.0	0.0	0.0	09/04/1984
70	000112817	AMARO FERREIRA FILHO	0.0	0.0	0.0	18/05/1984
71	000105711	SIMONE MOREIRA PEREIRA	0.0	0.0	0.0	23/07/1986
72	000103488	SUSANA BORGES VIEIRA	0.0	0.0	0.0	20/06/1987



73	000114074	VERÔNICA SANTOS DA SILVA	0.0	0.0	0.0	18/01/1988
74	000103257	JOSENILDA SANTOS GAMA	0.0	0.0	0.0	27/01/1988
75	000103406	JOSENILDA SANTOS GAMA	0.0	0.0	0.0	27/01/1988
76	000104526	NUBYENE KRYS SILVA OLIVEIRA	0.0	0.0	0.0	02/04/1989
77	000102105	JOSANE DOS SANTOS PEREIRA	0.0	0.0	0.0	19/04/1989
78	000109620	VALDERES ALVES RODRIGUES FARIAS	0.0	0.0	0.0	21/06/1989
79	000098465	EDMARA RAMOS MELO	0.0	0.0	0.0	16/10/1989
80	000109966	EVANEIDE MIGUEL	0.0	0.0	0.0	02/12/1989
81	000104501	RAFAEL JONES REGO DOS SANTOS	0.0	0.0	0.0	29/11/1991
82	000102845	JEFFERSON CRUZ SANTOS	0.0	0.0	0.0	24/01/1992
83	000101380	BRUNA KAROLINE CONCEIÇÃO SANTOS	0.0	0.0	0.0	05/05/1992
84	000103851	GILDA DOS SANTOS	0.0	0.0	0.0	07/09/1992
85	000106770	LUIZ FERNANDO DA SILVA SANTOS	0.0	0.0	0.0	25/10/1992
86	000100474	VIRGINIA MARIA DOS SANTOS FIRMINO	0.0	0.0	0.0	11/12/1992
87	000098760	RAFAELA ROCHA DOS SANTOS	0.0	0.0	0.0	08/03/1993
88	000113580	HUGO CERQUEIRA DE MENEZES LEANDRO	0.0	0.0	0.0	27/03/1993
89	000101996	LUZIA FARIAS DOS SANTOS	0.0	0.0	0.0	11/04/1993
90	000099510	ALICE KELLY SANTOS DA SILVA ARAÚJO	0.0	0.0	0.0	12/03/1994
91	000104229	RIVALDO DANILO SANTOS	0.0	0.0	0.0	28/07/1994
92	000102988	GLEICIARA PEREIRA SANTOS	0.0	0.0	0.0	24/03/1995
93	000104357	AMANDA ISA PONTES NASCIMENTO	0.0	0.0	0.0	12/05/1995
94	000108588	JOSE RODRIGO FERREIRA SILVA	0.0	0.0	0.0	10/07/1995
95	000111700	CLAUDINETE DOS SANTOS	0.0	0.0	0.0	11/08/1995
96	000117148	LUIS GUILHERME SANTOS ROCHA	0.0	0.0	0.0	17/08/1995
97	000110130	CLYVYA DAYANNE PEREIRA DOS SANTOS	0.0	0.0	0.0	25/08/1995
98	000104730	JESSICA DOS SANTOS	0.0	0.0	0.0	26/08/1995
99	000099374	MARIA APARECIDA RIBEIRO DOS SANTOS	0.0	0.0	0.0	10/09/1995
100	000116176	MARIANE DOS SANTOS	0.0	0.0	0.0	04/10/1995
101	000106656	THIAGO BAZILIO DOS SANTOS	0.0	0.0	0.0	06/06/1996
102	000102657	ELLY KARLA BEZERRA GOIS	0.0	0.0	0.0	15/06/1996
103	000109672	ÉRIKA YASMIN DANTAS MORAES	0.0	0.0	0.0	19/06/1996
104	000116610	LAINÉ FREITAS SODO	0.0	0.0	0.0	25/09/1996
105	000109710	WUDJENO REVERSON LIMA	0.0	0.0	0.0	10/10/1996
106	000101764	FELIPE ALEXANDRE BARBOSA SANTOS	0.0	0.0	0.0	22/10/1996
107	000101097	JOÃO VITOR SANTOS DE ALMEIDA	0.0	0.0	0.0	05/12/1996
108	000117840	JOANADARK DE OLIVEIRA LIMA	0.0	0.0	0.0	08/01/1997
109	000104085	ANA SHIRLEY DA SILVA SANTOS	0.0	0.0	0.0	10/10/1997
110	000099672	LUCIENE LIMA SANTOS	0.0	0.0	0.0	01/02/1998
111	000110276	JHONATA DA SILVA FALCHIONI	0.0	0.0	0.0	27/08/1998
112	000100848	RAMON JOSÉ SANTOS	0.0	0.0	0.0	24/06/1999
113	000104883	DANIELE APARECIDA SILVA DE OLIVEIRA	0.0	0.0	0.0	11/10/1999
114	000103760	FERNANDA DA SILVA SOARES	0.0	0.0	0.0	20/11/1999
115	000110487	MARCELLE MAYARA SANTOS COSTA	0.0	0.0	0.0	18/04/2000
116	000104858	JAYLANE KELLE DE ARAUJO SANTOS	0.0	0.0	0.0	17/07/2000
117	000107348	MAYARA FEITOZA DOS SANTOS	0.0	0.0	0.0	16/12/2000
118	000118164	DEBORA BEATRIZ PAZ TAVARES	0.0	0.0	0.0	30/12/2000
119	000118778	LUANA JHENIFY FERREIRA GOMES	0.0	0.0	0.0	15/07/2001
120	000109685	RYKELMES FERNANDO DOS SANTOS DIAS	0.0	0.0	0.0	20/09/2001
121	000110579	MARIA RAQUEL SOUSA DA SILVA	0.0	0.0	0.0	03/10/2001
122	000114990	GABRIEL DA SILVA DOS SANTOS	0.0	0.0	0.0	19/02/2002
123	000116659	EMYLLE FÁTIMA SANTOS DA CRUZ	0.0	0.0	0.0	24/04/2003
124	000107660	JOSÉ URSULINO DA SILVA NETO	0.0	0.0	0.0	01/05/2003
125	000112136	CLARISSE SOARES SILVA	0.0	0.0	0.0	21/05/2003
126	000117326	LAYSE MARIA MORAES ALMEIDA	0.0	0.0	0.0	20/08/2003

GERE: 09ª GERE Cidade: PIAÇABUÇU

COL.	INSCRIÇÃO	NOME	P.T.	P.T.F.C.	P.T.E.	NASC
1	0001006127	MARLUCE PEREIRA SANTOS	7.2	2.0	5.2	29/02/1984
2	000108947	ELAYNE CRISTINA DOS SANTOS RAMOS	6.4	4.0	2.4	08/06/1989
3	000098563	CRISTIANO SANTOS SILVA	6.0	0.0	6.0	01/06/1984
4	000107951	MARIA IASMIM FERREIRA DOS SANTOS	5.6	2.0	3.6	14/05/1998
5	000098229	MISLENE METODIO DOS SANTOS	5.2	0.0	5.2	10/03/1983
6	000101187	VALMIR SANTOS GUEDES	5.0	4.0	1.0	22/12/1982
7	000105317	JULIANA SANTOS DA SILVA	4.0	4.0	0.0	10/10/1992
8	000119678	VICTOR ANDRE SANTOS OLIVEIRA	4.0	4.0	0.0	28/04/2001
9	000112737	ELIENE BATISTA SANTOS MELO	3.8	0.0	3.8	24/02/1982
10	000104036	MARILÚCIA DOS SANTOS MELO	2.6	0.0	2.6	14/06/1989
11	000102844	JOABISON LOPES CORREIA	2.4	0.0	2.4	25/09/1981
12	000117288	LUCIANO DE OLIVEIRA	2.0	2.0	0.0	16/11/1977
13	000099741	GEUAN PEREIRA REIS	2.0	2.0	0.0	11/02/1990
14	000116853	ANGÉLICA CALIXTO DOS SANTOS	2.0	2.0	0.0	03/04/1997
15	000101135	IANARA KESSIA SANTOS OLIVEIRA	2.0	2.0	0.0	15/08/2002
16	000113688	DANIEL CONCEIÇÃO DA SILVA	1.2	0.0	1.2	30/01/1993
17	000114905	MARIA DAYANA OLIVEIRA MUNIZ	0.9	0.0	0.9	14/02/1997
18	000112474	JOSIENE DOS SANTOS MACHADO	0.0	0.0	0.0	22/09/1978
19	000111017	RODRIGO MONTEIRO DE OLIVEIRA	0.0	0.0	0.0	09/10/1983
20	000098408	ERICA SANTOS PINHEIRO	0.0	0.0	0.0	22/06/1993
21	000115784	ANDERSON PEDRO DA SILVA	0.0	0.0	0.0	20/04/1994
22	000119475	JÚLIO LIRA SANTOS	0.0	0.0	0.0	26/07/1998
23	000101403	MARIA EDUARDA DOS SANTOS	0.0	0.0	0.0	09/07/1999
24	000117125	ANNIRLEI RODRIGUES DOS SANTOS	0.0	0.0	0.0	29/01/2001
25	000112389	GABRIEL DOS SANTOS	0.0	0.0	0.0	02/07/2002

GERE: 09ª GERE Cidade: PORTO REAL DO COLÉGIO						
COL.	INSCRIÇÃO	NOME	P.T.	P.T.F.C.	P.T.E.	NASC
1	000098887	RAFAEL SILVA	10.0	4.0	6.0	20/07/1983
2	000110535	VALDIRENE DANTAS DE MATOS NOGUEIRA	8.8	4.0	4.8	14/05/1978
3	000114044	JANIEL BARROS FERREIRA	8.6	4.0	4.6	03/07/1991
4	000104735	MÁRCIO JOSÉ DO COUTO BEZERRA	8.0	2.0	6.0	29/04/1979
5	000117104	LUIZ CARLOS SANTOS	8.0	2.0	6.0	22/04/1987
6	000112065	EDCARLOS VIEIRA SANTANA	8.0	2.0	6.0	12/01/1988
7	000118943	RENATA SANTOS COUTO	8.0	2.0	6.0	04/07/1988
8	000117635	SHELDA CHAVES DONATO	8.0	2.0	6.0	18/10/1999
9	000115115	JOSÉ ALEXSANDRO SOARES DOS SANTOS	6.8	2.0	4.8	30/01/1987
10	000112646	ALAN FERNANDES DOS SANTOS	6.0	0.0	6.0	25/04/1979
11	000119070	JACILEIDE ALVES DA SILVA	6.0	0.0	6.0	30/04/1986
12	000114812	TATIANA DANTAS DA SILVA	5.6	2.0	3.6	20/08/1984
13	000112259	ANA CLEZIA MORAIS	5.0	2.0	3.0	04/07/1984
14	000112676	RUBENS CRUZ BOMFIM	4.8	0.0	4.8	22/04/1981
15	000107310	ADSON DA SILVA	4.7	2.0	2.7	26/06/1986
16	000118938	CREMILDA FERREIRA BISPO	4.1	0.0	4.1	24/06/1955
17	000116799	VALDIRENE NUNES DE OLIVEIRA	4.0	4.0	0.0	02/06/1974
18	000106071	LINDAPAUOLA FELISMINO TONONE	4.0	4.0	0.0	23/03/1982
19	000103562	ARLISON JUNIOR BARBOSA DA SILVA	4.0	4.0	0.0	05/09/1991
20	000119938	LENIVALDO SOUZA JUNIOR	4.0	4.0	0.0	24/05/1995
21	000107329	VALÉRIA SANTOS	4.0	4.0	0.0	07/12/2000
22	000106550	REIDISON RUAN TONONE SILVA	4.0	4.0	0.0	21/07/2001
23	000117886	ANDERSON SANTOS DANTAS	3.9	2.0	1.9	27/02/1985
24	000110779	JOSINALDO RODRIGUES DOS SANTOS	2.6	2.0	0.6	19/05/2002
25	000110229	EDNALDO SANTOS DE ARAUJO	2.4	0.0	2.4	27/07/1990
26	000099100	ANAKSGLICIA ALCANTARA DE SOUZA	2.4	0.0	2.4	21/11/1994
27	000105884	MÁRIA GIRLANE DOS SANTOS DE MEDEIROS	2.0	2.0	0.0	03/05/1981
28	000113902	ESPECILIA SUÍRA TENÓRIO	2.0	2.0	0.0	13/05/1986
29	000114578	LUCIANO DOS SANTOS	2.0	2.0	0.0	21/04/1987
30	000117112	ERIVALDO DE SANTANA FILHO	2.0	2.0	0.0	22/06/1989
31	000113979	LEALDO GONZAGA DE SOUZA	2.0	2.0	0.0	11/10/1996
32	000117495	NATALIA SANTOS DE SOUZA	2.0	2.0	0.0	15/04/1997
33	000108858	MATHEUS TONONE DE MELO SOUZA	2.0	2.0	0.0	04/06/1999
34	000099246	DAVI MARQUES VILELA DA SILVA	2.0	2.0	0.0	31/01/2001
35	000103454	ANDERSON GOMES DOS SANTOS	2.0	2.0	0.0	22/06/2001
36	000117385	SIMONE CARDOSO NASCIMENTO	1.2	0.0	1.2	18/07/1984
37	000105383	WANDERSON NARCIZO MATIAS ARAGÃO	0.6	0.0	0.6	21/05/1994
38	000114695	JAIR FERNANDES DOS SANTOS	0.3	0.0	0.3	23/04/1983
39	000113903	REGERLAN DA SILVA	0.0	0.0	0.0	03/11/1966
40	000098231	LUCICLEIDE TANONÉ DE MELO	0.0	0.0	0.0	05/06/1980
41	000098674	ANA PAULA DA CONCEIÇÃO	0.0	0.0	0.0	09/07/1980
42	000110182	CONSTANCIA FREIRE SOUZA	0.0	0.0	0.0	28/07/1980
43	000098283	LUCIANO DA SILVA OLIVEIRA	0.0	0.0	0.0	19/12/1981
44	000098735	MÁRIA DAS DORES TANONÉ DOS SANTOS	0.0	0.0	0.0	21/10/1982
45	000112608	CLEZIA BORGES CASTRO	0.0	0.0	0.0	20/01/1983
46	000111793	CLAUDINEY GUIMARÃES SOUZA	0.0	0.0	0.0	19/05/1987
47	000100957	ANTONIELLE PINHEIRO DOS SANTOS	0.0	0.0	0.0	20/02/1988
48	000112455	CRISLANE DE CASTRO DONATO FONSECA	0.0	0.0	0.0	23/08/1988
49	000100428	AUDO FELIX DE SOUZA	0.0	0.0	0.0	25/03/1989
50	000118724	ALEX DE OLIVEIRA SANTOS COSTA	0.0	0.0	0.0	02/08/1989
51	000102744	JOÃO PAULO ALVES DE ARAUJO	0.0	0.0	0.0	15/05/1991
52	000112746	ELIENE MARIA DA SILVA	0.0	0.0	0.0	20/05/1991
53	000101859	EDILENE DOS SANTOS SOARES	0.0	0.0	0.0	27/06/1992
54	000102322	WELLINGTON ALVES DA SIM JÚNIOR	0.0	0.0	0.0	26/01/1995
55	000117809	BRUNO SILVA NUNES	0.0	0.0	0.0	08/04/1995
56	000108798	VANESSA ALVES DO NASCIMENTO	0.0	0.0	0.0	13/05/1995
57	000116542	JÁRIO FERREIRA ARAUJO	0.0	0.0	0.0	20/11/1995
58	000107487	LARISA DOS SANTOS TAVARES	0.0	0.0	0.0	22/02/1996
59	000098097	LETICIA TONONÉ SANTOS	0.0	0.0	0.0	12/08/1996
60	000101501	CARLA SANDRIELY VIEIRA DA SILVA BORGES	0.0	0.0	0.0	08/10/1997
61	000100905	INGLIDE VILELA DOS SANTOS	0.0	0.0	0.0	07/03/1999
62	000099037	MARIA THALIA SANTOS MARQUES	0.0	0.0	0.0	10/03/1999
63	000106895	EMANUEL HENRIQUE OLIVEIRA SILVA	0.0	0.0	0.0	17/02/2003

GERE: 09ª GERE Cidade: SÃO BRÁS						
COL.	INSCRIÇÃO	NOME	P.T.	P.T.F.C.	P.T.E.	NASC
1	000104405	RONALDO ROCHA DONATO JÚNIOR	8.0	2.0	6.0	20/04/1997
2	000113430	JANIELMA SOARES DE MENEZES	6.0	0.0	6.0	19/02/1977
3	000100023	RAFAEL DE MELO ANDRADE	5.0	2.0	3.0	29/05/1988
4	000100896	MARCELO DE OLIVEIRA VIANA	4.6	2.0	2.6	25/05/1986
5	000100988	RICARDO VIEIRA SANDES FILHO	4.6	2.0	2.6	18/07/1986
6	000101119	LAISE DOS SANTOS TAVARES	4.6	2.0	2.6	26/05/1988
7	000102387	RODRIGO DA SILVA	4.0	4.0	0.0	17/05/1991
8	000116783	EDICLESSIA TEIXEIRA DA SILVA	4.0	4.0	0.0	16/11/1992
9	000114359	MARIA JOICE DOS SANTOS ROSA NASCIMENTO	4.0	4.0	0.0	10/03/1995
10	000112612	DANIEL ALVES SANTOS	3.0	2.0	1.0	28/02/1995
11	000110533	EDIELMA ROCHA DE OLIVEIRA	2.0	2.0	0.0	13/09/1986
12	000113950	NAYARA SANTOS	2.0	2.0	0.0	23/02/1993
13	000098197	SIRLENE PEREIRA SANTOS	2.0	2.0	0.0	25/12/1993
14	000112882	MARIA RUTE NOGUEIRA DOS SANTOS	2.0	2.0	0.0	30/09/1994
15	000119481	JÉSSICA CAROLINE INÁCIO DOS SANTOS	2.0	2.0	0.0	03/08/1997
16	000112294	ANDERSON MORAIS SANTANA	2.0	2.0	0.0	26/12/1997
17	000113101	WENDER ALVES SANTOS	2.0	2.0	0.0	03/10/1999
18	000114179	DALTO DOS SANTOS ROSA	2.0	2.0	0.0	04/06/2002
19	000114559	EDIVALDO ALVES SANTOS	0.0	0.0	0.0	05/06/1973
20	000106388	JOÃO BATISTA EVANGELISTA	0.0	0.0	0.0	14/10/1977
21	000098980	CELIA DE LIMA SANTOS	0.0	0.0	0.0	26/12/1980
22	000106689	MARIA DAS DORES DE MEDEIROS ROCHA	0.0	0.0	0.0	02/10/1982
23	000114859	DENILMA SAMPAIO FERRO	0.0	0.0	0.0	07/09/1993
24	000119104	MADSON DOS SANTOS TONONE	0.0	0.0	0.0	02/10/1993
25	000100513	SAMARA DE SANTANA SANDES	0.0	0.0	0.0	09/10/1993
26	000103983	AGNELO DA SILVA BOMFIM	0.0	0.0	0.0	21/04/1995
27	000101194	ALISSON LIMA SILVA	0.0	0.0	0.0	04/05/1995
28	000114832	AMANDA DOS SANTOS TONONÉ	0.0	0.0	0.0	25/08/1995
29	000098831	TIAGO MELO VILELA	0.0	0.0	0.0	03/09/1996
30	000104949	MARCELO LEITE JUNIOR	0.0	0.0	0.0	14/07/1997
31	000117663	DAVID ALVES	0.0	0.0	0.0	22/10/1998
32	000098869	JAISLAINE DE LIMA SANTOS	0.0	0.0	0.0	23/10/1998
33	000117701	JOICE SANTANA TAVARES ALVES	0.0	0.0	0.0	25/03/2002

GERE: 10ª GERE Cidade: BARRA DE SANTO ANTÔNIO						
COL.	INSCRIÇÃO	NOME	P.T.	P.T.F.C.	P.T.E.	NASC
1	000119330	VOLGAM SANTOS	6.4	4.0	2.4	05/06/1989
2	000102751	GENIMARQUES DE LIMA VERÇOZA	4.8	2.0	2.8	17/04/1979
3	000102313	DELIENE SANTOS DE PAULA	4.1	4.0	0.1	02/02/1978
4	000106402	LUZIA ROSA SOUZA DOS SANTOS	2.7	0.0	2.7	13/12/1971
5	000107852	ANA LÚCIA BRÁS DOS SANTOS	2.7	0.0	2.7	08/01/1979
6	000098660	EMMANUEL MARCOS BILÚ DE SOUZA	2.1	0.0	2.1	12/05/1958
7	000110457	PLÍNIO MANOEL SANTOS FURTUNATO	1.2	0.0	1.2	19/06/1987
8	000104700	MARIA CRISTIANA CONCEIÇÃO DA SILVA	0.9	0.0	0.9	29/08/1979
9	000113240	MARIA LETICIA DOS SANTOS	0.6	0.0	0.6	10/07/1997
10	000103798	EVANDRA AUGUSTINHA SILVA DOS SANTOS	0.0	0.0	0.0	10/03/1976
11	000106920	MÁRCIO VICENTE DOS SANTOS SILVA	0.0	0.0	0.0	06/11/1978
12	000117028	LÊDA VANESSA DA SILVA OLIVEIRA	0.0	0.0	0.0	01/05/1985
13	000105180	WELICA PINHEIRO DOS SANTOS	0.0	0.0	0.0	12/11/1986
14	000109529	LEIDJANE LINS DE GOUVEIA	0.0	0.0	0.0	08/04/1988
15	000101041	THIAGO SILVA DE ARAÚJO	0.0	0.0	0.0	19/05/1990
16	000104117	EUDTANIA LOPES CABRAL	0.0	0.0	0.0	16/06/1990
17	000101429	CYBELE TAVARES DE ARAUJO	0.0	0.0	0.0	29/11/1990
18	000104129	EUDVANIA SANTOS CABRAL	0.0	0.0	0.0	13/01/1992
19	000097979	ÉRICA DE OLIVEIRA PETRONILO	0.0	0.0	0.0	27/10/1992
20	000110967	CLAUDEMIR LOPES DOS SANTOS	0.0	0.0	0.0	22/12/1992
21	000117972	LUIZ RODRIGO DA PAZ SANTOS	0.0	0.0	0.0	27/07/1993
22	000105184	MIRELE CRISTINE SANTOS DE MOURA	0.0	0.0	0.0	17/05/1996
23	000108214	ANA CAROLINE BRAZ DOS SANTOS	0.0	0.0	0.0	02/04/1998
24	000097867	THALLYS DOUGLAS AMORIM NERI	0.0	0.0	0.0	04/08/2001

GERE: 10ª GERE Cidade: CAMPESTRE						
COL.	INSCRIÇÃO	NOME	P.T.	P.T.F.C.	P.T.E.	NASC
1	000099922	ALLAN JONHS BEZERRA LEITE	8.0	2.0	6.0	07/11/1981
2	000104195	MAGNO MARQUES SILVA	6.7	4.0	2.7	28/04/1995
3	000106412	QUITÉRIA MARIA DA SILVA	4.9	4.0	0.9	05/09/1968
4	000105245	VALDILENE MARIA DA SILVA	4.3	2.0	2.3	23/11/1981
5	000104515	SÉRGIO LÚCIO DA SILVA DE CARVALHO	2.8	0.0	2.8	04/01/1983
6	000113687	MAYNARA GABRIELE LOPES GOMES CADENGUES	2.4	0.0	2.4	05/11/1997
7	000097969	DIOGO GANDELMAN DA SILVA CELESTINO	2.0	2.0	0.0	17/03/1987
8	000115896	JOYCE KAROLINE DA SILVA	1.8	0.0	1.8	09/08/1995
9	000101856	MICILENE MARIA DA SILVA	1.2	0.0	1.2	11/11/1984
10	000115920	MATEUS PAULINO PEREIRA DA SILVA NEVES	0.2	0.0	0.2	04/06/1999
11	000119285	GILVANIA MARIA DA SILVA	0.0	0.0	0.0	20/11/1966
12	000101884	MARIA DAS DORES DA SILVA	0.0	0.0	0.0	18/03/1977
13	000118235	ROSINEIDE DA SILVA BRITO DOMINGOS	0.0	0.0	0.0	23/10/1981
14	000114008	ELISABETE ÉRICA AMORIM SOUSA RODRIGUES DA SILVA	0.0	0.0	0.0	21/12/1981
15	000099776	JOSIVAN ANGELO CAVALCANTE	0.0	0.0	0.0	21/06/1985
16	000118207	LIDIANE MARIA MACENA	0.0	0.0	0.0	05/06/1988
17	000115432	LIDIANE GOMES SILVA DE LIMA	0.0	0.0	0.0	22/03/1991
18	000107438	BERTO FELIX DOS SANTOS NETO	0.0	0.0	0.0	05/05/1992
19	000107475	HENRIQUE PEREIRA DA SILVA	0.0	0.0	0.0	28/10/1996
20	000101082	CLÁUDIA LARISSA BEATRIZ DA SILVA	0.0	0.0	0.0	21/01/2001
21	000116994	PEDRO HENRIQUE DA SILVA GONÇALVES	0.0	0.0	0.0	05/10/2002

GERE: 10ª GERE Cidade: JACUIPE						
COL.	INSCRIÇÃO	NOME	P.T.	P.T.F.C.	P.T.E.	NASC
1	000118643	PAULO HENRIQUE DA CONCEIÇÃO	6.0	0.0	6.0	14/04/1984
2	000117606	AUGUSTO SANTOS DE QUEIROZ	5.5	4.0	1.5	11/09/2000
3	000118504	CLEIDE MARIA XAVIER	4.6	0.0	4.6	22/11/1973
4	000109681	MARCIO RODRIGO CLEMENTE DE FRANÇA	4.0	4.0	0.0	01/02/1989
5	000110619	JANESON PEREIRA BEZERRA	4.0	4.0	0.0	07/10/1994
6	000112781	BRUNO FLORENÇO VASCONCELOS	4.0	4.0	0.0	04/01/1996
7	000109550	JOSÉ CARLOS DA SILVA	4.0	4.0	0.0	15/05/1997
8	000116614	ANDREZA SANTOS DE QUEIROZ	4.0	4.0	0.0	03/01/1998
9	000105498	LUCIVALDA DE LIMA LINS	2.4	0.0	2.4	29/12/1969
10	000109917	MARIA ALANE GARCÊZ DE VASCONCELOS	2.4	0.0	2.4	17/02/1995
11	000114730	BENICIO FLORENÇO VASCONCELOS	2.0	2.0	0.0	17/03/1999
12	000117672	MARLENE MARIA DE LIMA	1.2	0.0	1.2	09/04/1964
13	000118291	MIRIAN MARIA DA SILVA	1.1	0.0	1.1	25/07/1989
14	000117666	ELIZABETTI MARIA DA SILVA	0.0	0.0	0.0	25/12/1975
15	000114495	LAURIENI RIBEIRO DOS SANTOS SILVA	0.0	0.0	0.0	21/01/1979
16	000111607	IVANEIDE FERREIRA DA SILVA MELO	0.0	0.0	0.0	24/11/1981
17	000116406	ROBERTA LIMA PESSOA DOS SANTOS	0.0	0.0	0.0	17/04/1982
18	000110654	EDILENE SILVA DOS SANTOS	0.0	0.0	0.0	04/09/1983
19	000112613	ANA CRISTINA VITURINO DE MORAES	0.0	0.0	0.0	31/01/1984
20	000109986	RIZIA MARILIA DOS SANTOS SILVA	0.0	0.0	0.0	30/06/1984
21	000103316	SILVANA GONÇALVES DOS SANTOS	0.0	0.0	0.0	14/10/1984
22	000117368	LÍVIO DE GUSMÃO PEREIRA	0.0	0.0	0.0	28/03/1988
23	000103596	WEDJA MARIA DA SILVA	0.0	0.0	0.0	21/08/1989
24	000114424	IVONE MARIA DA SILVA ANSELMO	0.0	0.0	0.0	06/08/1990
25	000117383	ANA LUCIA VITURINO DE MORAES	0.0	0.0	0.0	05/04/1991
26	000108732	LETICIA TÁCILA ALVES	0.0	0.0	0.0	12/07/1992
27	000103796	CARLOS ROBERTO SILVA DA COSTA	0.0	0.0	0.0	01/01/1993
28	000098199	JOSÉ RONALDO DA SILVA	0.0	0.0	0.0	18/06/1993
29	000110582	ANA CARLA MARIA DA SILVA	0.0	0.0	0.0	28/11/1995
30	000113120	ROBERTA RAYANE SANTOS DA SILVA	0.0	0.0	0.0	30/05/1996
31	000114490	MILENA PATRÍCIA FÉLIX	0.0	0.0	0.0	17/11/1997
32	000107031	THAIS GONÇALVES DA SILVA	0.0	0.0	0.0	14/05/1998
33	000110480	ANA KARINA DA SILVA	0.0	0.0	0.0	29/06/1998
34	000098206	ANA BEATRIZ DOS SANTOS SILVA	0.0	0.0	0.0	27/10/1998
35	000118634	NOEMI REBECA ROCHA DA SILVA	0.0	0.0	0.0	19/11/1998
36	000114556	MAURICIO FELIX DA SILVA JUNIOR	0.0	0.0	0.0	27/10/1999
37	000116793	ANDREZA MARIA DA SILVA	0.0	0.0	0.0	15/12/2000
38	000110604	ALANA BEATRIZ DOS SANTOS	0.0	0.0	0.0	11/05/2001
39	000117597	MIKELY MARIA DE LIMA SILVA	0.0	0.0	0.0	25/12/2001
40	000106949	REBECA ADRIELLY MOREIRA CAVALCANTI DA SILVA	0.0	0.0	0.0	07/11/2002

GERE: 10ª GERE Cidade: JAPARATINGA						
COL.	INSCRIÇÃO	NOME	P.T.	P.T.F.C.	P.T.E.	NASC
1	000118725	MARIA DE LOURDES DE CARVALHO	6.0	0.0	6.0	28/04/1972
2	000114587	CLAUDIJANE DOS SANTOS SILVA	6.0	0.0	6.0	22/03/1977
3	000099005	ACENAT MARIA DA SILVA MELO	6.0	0.0	6.0	23/09/1982
4	000099090	EDNEIA NUNES DOS SANTOS	5.5	0.0	5.5	11/09/1977
5	000116214	ADENILZA MARIA DA SILVA	4.8	0.0	4.8	23/01/1986
6	000099268	ANALIA DA ROCHA RODRIGUES NETA	4.8	0.0	4.8	13/01/1996
7	000112278	LUCAS AVELINO ALVES	3.0	0.0	3.0	24/04/1998
8	000112272	CALINDA CELLY SANTOS MACHADO	1.8	0.0	1.8	16/07/2001
9	000108710	JOSENIR BARRETO DA SILVA	0.0	0.0	0.0	21/12/1982
10	000098404	EVERLANE DO NASCIMENTO NERES	0.0	0.0	0.0	24/04/1999
11	000111350	DÉBORA ISTEFAIS SANTOS SILVA	0.0	0.0	0.0	09/02/2001
12	000111276	DAIANE MARIA DA SILVA	0.0	0.0	0.0	06/07/2992

GERE: 10ª GERE Cidade: JUNDIÁ						
COL.	INSCRIÇÃO	NOME	P.T.	P.T.F.C.	P.T.E.	NASC
1	000116085	BENEDITA MARIA DIONIZIO LINS	6.4	4.0	2.4	17/12/1971
2	000109260	CICERA MARIA DA SILVA	6.0	0.0	6.0	10/10/1983
3	000103306	VALTER VALDECIR DE JESUS	4.1	4.0	0.1	10/10/1985
4	000116267	WELLINGTON MANOEL DA SILVA	4.0	4.0	0.0	21/07/1996
5	000116412	MARIA GORETE SOBRAL WANDERLEY BONFIM	3.6	0.0	3.6	21/10/1968
6	000104075	ANA CARLA MOREIRA DA SILVA	3.6	0.0	3.6	11/12/1988
7	000103615	JUVENAL PEREIRA DA SILVA	3.0	0.0	3.0	21/05/1977
8	000117097	LUCINEIDE MARIA DA SILVA	2.4	0.0	2.4	03/04/1983
9	000114714	INGLID TACIANE DA SILVA OLIVEIRA	2.3	2.0	0.3	21/11/1986
10	000118100	JEFERSON WILLAS DA SILVA BORGES	2.1	0.0	2.1	18/11/1999
11	000116999	MÁRIA EDUARDA RODRIGUES DA SILVA	1.5	0.0	1.5	31/05/1998
12	000112727	ROSANGELA CARLOS DE OLIVEIRA	0.0	0.0	0.0	13/04/1977
13	000107088	JONATON CARLOS DA SILVA	0.0	0.0	0.0	03/11/1980
14	000112850	JEFFERSON HERBERT LOPES GOMES	0.0	0.0	0.0	04/07/1984
15	000105215	SUÊNIA SILVA DE LIMA ALVES	0.0	0.0	0.0	05/07/1991
16	000117144	YARA FERNANDA LAURENTINO	0.0	0.0	0.0	23/04/1992
17	000112848	ALCIENE MARCELINO DA CONCEIÇÃO	0.0	0.0	0.0	20/07/1994
18	000107863	ALINE VIANA DA SILVA	0.0	0.0	0.0	09/03/1996
19	000101926	JACKSON DE LEMOS DA SILVA	0.0	0.0	0.0	21/04/1999

GERE: 10ª GERE Cidade: MARAGOGI						
COL.	INSCRIÇÃO	NOME	P.T.	P.T.F.C.	P.T.E.	NASC
1	000115041	GUILHERME SILVA DE OLIVEIRA ANDRADE	5.2	4.0	1.2	25/06/1989
2	000099968	JOSÉ CARLOS	2.7	0.0	2.7	20/02/1989
3	000107539	JOSILENE CANDIDO SAMTANA DA SILVA	2.7	0.0	2.7	25/04/1995
4	000108889	ANGELA MARIA LOPES GUIMARÃES	2.4	0.0	2.4	19/09/1974
5	000110663	IRIS MÁRCIA DOS SANTOS SANTIAGO	2.0	2.0	0.0	06/06/1973
6	000111381	ROSÂNGELA DA SILVA PRADO	2.0	2.0	0.0	31/07/1980
7	000111582	ANTONIO PEDRO DA SILVA	2.0	2.0	0.0	28/04/1986
8	000098702	JAQUELINE VERÍSSIMO DOS SANTOS	0.0	0.0	0.0	22/07/1977
9	000110125	IVO SILVA DE ANDRADE	0.0	0.0	0.0	29/04/1980
10	000107695	VALQUIRIA DA SILVA BANDEIRA	0.0	0.0	0.0	21/11/1981
11	000103249	JOSIVAN DA SILVA LIMA	0.0	0.0	0.0	13/07/1982
12	000115721	CLEBIO ALVES DA SILVA	0.0	0.0	0.0	08/10/1983
13	000119968	MARIA PRISCILA MAIA	0.0	0.0	0.0	31/01/1984
14	000115707	DARTHIANE LOPES CAVALCANTE	0.0	0.0	0.0	21/11/1986
15	000099567	MAYZA LUCIA BRASIL	0.0	0.0	0.0	13/09/1989
16	000100299	FAUSTO FLORENCIO DOS SANTOS NETO	0.0	0.0	0.0	24/06/1991
17	000098862	ELIANGELA MARIA DOS SANTOS PEREIRA	0.0	0.0	0.0	03/12/1991
18	000112840	LAIS CAMPOS CASADO	0.0	0.0	0.0	13/07/1994
19	000119250	RAIANE RAFAELA DA SILVA	0.0	0.0	0.0	08/09/2000



GERE: 10ª GERE Cidade: MATRIZ DE CAMARAGIBE						
COL.	INSCRIÇÃO	NOME	P.T.	P.T.F.C.	P.T.E.	NASC
1	000102968	IVONETE MARIA DA SILVA OLIVEIRA	10.0	4.0	6.0	11/06/1966
2	000110865	JANICE DA CONCEIÇÃO LINS	10.0	4.0	6.0	15/02/1970
3	000106077	ALDO NOBRE PEDREIRA	9.8	4.0	5.8	26/03/1965
4	000100887	MARIA VERONICA ATAIDE DO NASCIMENTO	9.8	4.0	5.8	19/11/1973
5	000100496	JOSILDA MARIA DOS SANTOS	9.8	4.0	5.8	02/02/1977
6	000100972	MARIA BETANIA DE SOUZA	9.8	4.0	5.8	04/10/1978
7	000101020	ROSANGELA SANTOS DA SILVA	9.8	4.0	5.8	10/04/1987
8	000100184	JOSENILDA MARIA DOS SANTOS LINS	9.4	4.0	5.4	08/10/1979
9	000101354	ADRIANA MARIA DOS SANTOS	7.8	4.0	3.8	17/08/1975
10	000114633	PAULO SÉRGIO MENDONÇA DOS SANTOS	7.6	4.0	3.6	02/05/1981
11	000101338	MARIA LINDINALVA COSTA DA SILVA	7.6	4.0	3.6	22/06/1988
12	000112913	ANA LÚCIA DA SILVA	6.5	4.0	2.5	17/10/1990
13	000114860	CELIA MARIA DA SILVA	6.0	0.0	6.0	28/01/1965
14	000100058	ANDRE DO NASCIMENTO	6.0	0.0	6.0	17/02/1975
15	000112752	GERONILDA MARIA DA SILVA	6.0	0.0	6.0	06/04/1975
16	000102879	ANA CARLA ARAÚJO DA SILVA ALVES	6.0	0.0	6.0	16/04/1986
17	000117476	CLAUDIJANE RODRIGUES DE AMORIM SANTOS	5.7	0.0	5.7	05/08/1975
18	000113594	MIRIAN VALCKIRIA SANTOS SERAFIM	5.2	4.0	1.2	24/10/1987
19	000111795	ROSILENE HELENA DOS SANTOS	4.8	4.0	0.8	07/08/1972
20	000099536	MARIA LÚCIA GUEDES DOS SANTOS	4.8	0.0	4.8	12/03/1980
21	000098820	GENÉSIO ALVES DE AMORIM	4.4	4.0	0.4	09/09/1979
22	000114468	MARIA JOSÉ SANTOS DE LIMA	4.3	4.0	0.3	28/05/1966
23	000114704	CICERO ANTONIO DE BRITO	4.0	4.0	0.0	02/03/1968
24	000118949	SIMONE MARIA DA CONCEIÇÃO	4.0	4.0	0.0	18/04/1975
25	000109618	GERLAND KELLEN OLIVEIRA DE SOUZA SANTOS	4.0	4.0	0.0	17/03/1988
26	000118254	JUVENAL LAURINDO DOS SANTOS JUNIOR	4.0	4.0	0.0	31/12/1990
27	000098703	DANIELA SILVA DOS SANTOS	4.0	4.0	0.0	29/07/1993
28	000106398	MARIA CAROLINA DA SILVA LINS	4.0	4.0	0.0	23/05/1997
29	000112983	GERLLYEL MESSIAS DA SILVA OLIVEIRA	4.0	4.0	0.0	07/07/1998
30	000113419	IASLLYNE MARIA PEDROZA DA SILVA	4.0	4.0	0.0	22/01/1999
31	000118844	SERGIANE MARIA SANTOS DA SILVA	4.0	4.0	0.0	27/03/2000
32	000118492	ERICK FRANÇA DA SILVA	4.0	4.0	0.0	01/05/2000
33	000118694	JOSÉ MICHAEL RODRIGUES DOS SANTOS	4.0	4.0	0.0	20/05/2001
34	000106263	ANA PAULA CÂNDIDA DE ALMEIDA	3.6	0.0	3.6	27/11/1978
35	000101256	DEVIS BRANCO LINS	2.7	2.0	0.7	24/11/1977
36	000100786	DEMEVAL LINS DA SILVA	2.4	0.0	2.4	25/02/1975
37	000117973	MARIA SIRLEIDE SANTOS TRINDADE	2.4	0.0	2.4	03/07/1978
38	000113856	GEDILENE CARLOS DA SILVA	2.4	0.0	2.4	26/10/1979
39	000117684	JOSEANE MARIA CONCEIÇÃO DOS SANTOS	2.4	0.0	2.4	19/09/1987
40	000119185	JOSIANE DA SILVA SANTOS	2.4	0.0	2.4	03/01/1991
41	000117016	BENEDITO ANDRÉ DE SOUZA SILVA JÚNIOR	2.4	0.0	2.4	21/05/2002
42	000110830	ELIANE SILVA DOS SANTOS	2.2	2.0	0.2	21/02/1986
43	000107084	ANDREIA MARIA DA SILVA SANTOS	2.0	2.0	0.0	18/02/1981
44	000106474	SIMONE RODRIGUES LINS DOS SANTOS	2.0	2.0	0.0	21/03/1981
45	000107745	MARIA RITA FIRMINO DA SILVA	2.0	2.0	0.0	29/01/2001
46	000100167	SAMANDA LUIZA SANTOS SIA DE QUEIROZ	1.2	0.0	1.2	22/06/1983
47	000118695	YARA DO NASCIMENTO SANTOS	1.2	0.0	1.2	04/11/1983
48	000103682	ÉLIDA VALQUÍRIA DE SOUZA SANTOS	1.2	0.0	1.2	11/03/1985
49	000109746	JAYCLAIDD BARBOSA DA SILVA ROCHA	1.2	0.0	1.2	16/01/1987
50	000111221	DENISE DUARTE DE SOUZA	1.0	0.0	1.0	22/02/1981
51	000115669	JOSENICE MARIA DOS SANTOS	0.6	0.0	0.6	08/02/1978
52	000119606	ROSILENE MARIA DA SILVA	0.6	0.0	0.6	06/07/1984
53	000114678	ARIANA FERREIRA LINS	0.6	0.0	0.6	17/04/1988
54	000109968	CHRISLAYNE EDITE DA SILVA	0.6	0.0	0.6	08/11/1994
55	000119728	MANOEL DO NASCIMENTO CASTELO BRANCO	0.0	0.0	0.0	28/06/1959
56	000114016	MARIA CICERA SILVA DOS SANTOS	0.0	0.0	0.0	08/08/1964
57	000119801	MARIA JOSÉ DA SILVA OLIVEIRA	0.0	0.0	0.0	16/04/1968
58	000102112	EDVALDO JOSÉ TAVARES	0.0	0.0	0.0	25/03/1976
59	000117974	JANECLEBIA QUITÉRIA DA SILVA	0.0	0.0	0.0	08/06/1977
60	000112032	ANTONIA DA SILVA LINS	0.0	0.0	0.0	02/07/1977
61	000112872	BENEDITA ELIANA CAVALCANTE LINS	0.0	0.0	0.0	23/06/1978
62	000115680	ELCIANE MARIA DA SILVA	0.0	0.0	0.0	25/08/1978
63	000114462	ANTONIO SANTOS DA SILVA	0.0	0.0	0.0	19/01/1979
64	000105172	VALDENICE MARIA LINS DOS SANTOS	0.0	0.0	0.0	28/03/1980
65	000113170	WELLINGTON JOSE DOS SANTOS	0.0	0.0	0.0	01/09/1980
66	000109998	NEDJA MARIA DOS SANTOS TORRES	0.0	0.0	0.0	10/05/1981
67	000105686	MARIA DA PAZ GOMES SILVA	0.0	0.0	0.0	13/03/1982
68	000117826	SIRLENE MARIA DA SILVA	0.0	0.0	0.0	29/07/1982
69	000114438	ALENILDA DA SILVA VASCO SANTOS	0.0	0.0	0.0	16/08/1983
70	000100121	ERIVANIA SANTOS DA SILVA BORGES	0.0	0.0	0.0	31/08/1983
71	000114828	EDCELIA MARIA MESSIAS DOS SANTOS	0.0	0.0	0.0	19/10/1983
72	000117857	GEOVANIA MARIA SEVERIANO DA SILVA	0.0	0.0	0.0	31/01/1984

73	000101411	AGUINALDO ROCHA DOS SANTOS	0.0	0.0	0.0	14/03/1984
74	000118606	JOSICLEIDE MARIA DA SILVA	0.0	0.0	0.0	02/08/1984
75	000117224	EDNA DO NASCIMENTO SANTOS	0.0	0.0	0.0	17/02/1985
76	000117172	JACQUELINE MARIA DOS SANTOS SILVA	0.0	0.0	0.0	09/08/1985
77	000110926	JOSÉ MARCIEL DOS SANTOS	0.0	0.0	0.0	10/08/1985
78	000117928	LEA TRINDADE DO NASCIMENTO	0.0	0.0	0.0	06/01/1986
79	000114388	KATIANE DOS SANTOS CHAGAS	0.0	0.0	0.0	07/02/1986
80	000110111	DANIELLE MARIA SOUZA DE MELO	0.0	0.0	0.0	23/06/1986
81	000106985	VERÔNICA SANTOS DA SILVA	0.0	0.0	0.0	26/11/1986
82	000114277	SIDENE MARIA NASCIMENTO DOS SANTOS	0.0	0.0	0.0	30/11/1986
83	000119086	ALEXANDRE THALES LIMA DA SILVA	0.0	0.0	0.0	20/07/1987
84	000108812	MARIA JULYANA XAVIER SILVA DOS SANTOS	0.0	0.0	0.0	17/11/1987
85	000117375	MARCOS ELIAS DE BARROS	0.0	0.0	0.0	04/03/1988
86	000110954	JAMILE SANTOS DO NASCIMENTO	0.0	0.0	0.0	28/04/1988
87	000099764	GÉSSICA LIMA DA SILVA	0.0	0.0	0.0	27/04/1989
88	000109010	JESSIARA DYANA DA SILVA LINS	0.0	0.0	0.0	13/10/1989
89	000100219	CLAUDIANE MARIA DOS SANTSOS	0.0	0.0	0.0	07/11/1989
90	000116282	MIDIAN SANTOS DA SILVA	0.0	0.0	0.0	02/07/1990
91	000099556	JOSÉ WESLEY RODRIGUES DOS SANTOS	0.0	0.0	0.0	02/07/1990
92	000101334	MARIA QUITÉRIA DOS SANTOS	0.0	0.0	0.0	03/08/1990
93	000106533	VANESSA ROCHA ALVES DA SILVA	0.0	0.0	0.0	14/09/1990
94	000115532	EDVALDO OLIVEIRA DOS SANTOS	0.0	0.0	0.0	16/09/1990
95	000105533	WELITON MANOEL DOS SANTOS	0.0	0.0	0.0	29/01/1991
96	000119743	SÉRGIO MANOEL DA SILVA CASTELO BRANCO	0.0	0.0	0.0	15/03/1991
97	000114320	VALDENICE DOS SANTOS	0.0	0.0	0.0	18/05/1991
98	000112917	PAULA NATASHA SALES DA SILVA	0.0	0.0	0.0	29/09/1991
99	000119244	JOSÉ LUCIO DOS SANTOS	0.0	0.0	0.0	22/10/1991
100	000118505	JESSICA DA SILVA BALBINO	0.0	0.0	0.0	11/03/1992
101	000118701	CARLA ADRIANA DOS SANTOS	0.0	0.0	0.0	24/03/1992
102	000107867	MARIA ROSICLEIDE SANTOS DA SILVA	0.0	0.0	0.0	18/05/1992
103	000114487	MARIA CICÉRA SANTOS DA SILVA	0.0	0.0	0.0	21/03/1994
104	000117481	JAIDETE DOS SANTOS NASCIMENTO	0.0	0.0	0.0	12/12/1994
105	000114505	ALYSSON COSTA DE OLIVEIRA	0.0	0.0	0.0	22/01/1995
106	000114166	LETÍCIA MARIA CONCEICAO DA SILVA	0.0	0.0	0.0	15/06/1995
107	000117547	BRUNO FRANCISCO PEREIRA DA SILVA	0.0	0.0	0.0	31/07/1996
108	000116183	JÁNIKELE MARIA DOS SANTOS NASCIMENTO	0.0	0.0	0.0	13/08/1996
109	000106380	NERYLANNE CAROLIN SILVA DE ATAIDE	0.0	0.0	0.0	06/11/1996
110	000107427	MARCIO JOSE PEIXOTO DOS SANTOS	0.0	0.0	0.0	24/04/1997
111	000116184	DANIEL FRANCISCO DOS SANTOS	0.0	0.0	0.0	10/06/1997
112	000117332	ANDERSON DA SILVA LIMA	0.0	0.0	0.0	16/06/1997
113	000106613	HIONARA VITÓRIA SANTOS DO NASCIMENTO	0.0	0.0	0.0	27/06/1997
114	000115652	EDLEUZA MARIA DA SILVA NETA	0.0	0.0	0.0	01/09/1997
115	000116455	ELISÂNGELA MARIA DA SILVA NASCIMENTO	0.0	0.0	0.0	08/10/1998
116	000099786	LUCAS SILVA BARROS DOS SANTOS	0.0	0.0	0.0	23/02/1999
117	000118439	LUCAS EDUARDO DA SILVA ALVES	0.0	0.0	0.0	08/03/1999
118	000100001	HOGRA MARIA DOS SANTOS	0.0	0.0	0.0	17/03/1999
119	000116351	EDILANE DO NASCIMENTO SANTOS	0.0	0.0	0.0	21/03/1999
120	000110647	LUIZ LUCAS SILVA DOS SANTOS	0.0	0.0	0.0	05/08/1999
121	000117117	JOSUEL ANTÔNIO DA SILVA NASCIMENTO	0.0	0.0	0.0	21/09/1999
122	000117966	MARCIANE LIMA DOS SANTOS	0.0	0.0	0.0	04/01/2000
123	000116685	WÉDSON DO NASCIMENTO SANTOS	0.0	0.0	0.0	08/04/2000
124	000106397	LUIZ EZEQUIEL DE ALMEIDA	0.0	0.0	0.0	21/04/2000
125	000105960	LAERTE MARQUES ALVES DA SILVA	0.0	0.0	0.0	07/05/2000
126	000116520	SAMOEL SILVA DO NASCIMENTO	0.0	0.0	0.0	19/07/2000
127	000118624	GUSTAVO ADOLPHO LINS SANTOS	0.0	0.0	0.0	19/09/2000
128	000109720	EVELLY NOBRE ALEXANDRE	0.0	0.0	0.0	12/03/2001
129	000117312	CELMA SILVA DO NASCIMENTO	0.0	0.0	0.0	12/08/2001
130	000118205	JACIELE DA SILVA NASCIMENTO	0.0	0.0	0.0	26/09/2001
131	000117402	JOSÉ CARLOS LIMA DOS SANTOS	0.0	0.0	0.0	05/11/2001
132	000111729	GUILHERME CARLOS SANTOS DA SILVA	0.0	0.0	0.0	01/02/2002
133	000116330	MARIA JOSÉ DOS SANTOS	0.0	0.0	0.0	07/02/2002
134	000100008	TÁCILA VICTORIA ABREU PEIXOTO FERREIRA	0.0	0.0	0.0	11/02/2002
135	000117164	EZEQUIEL DOS SANTOS	0.0	0.0	0.0	14/02/2003
136	000117278	ISMAEL SILVA DO NASCIMENTO	0.0	0.0	0.0	04/03/2003
137	000106442	MAYARA THAIS SILVA DE OLIVEIRA	0.0	0.0	0.0	09/04/2003
138	000106470	LUCAS LIMA DE BRITO SILVA	0.0	0.0	0.0	23/05/2003

GERE: 10º GERE Cidade: PASSO DE CAMARAGIBE

COL.	INSCRIÇÃO	NOME	P.T.	P.T.F.C.	P.T.E.	NASC
1	000120117	DIEGO MENDONÇA DE LIMA	8.8	4.0	4.8	18/12/1989
2	000099323	LUCIANA BARBOSA	6.7	4.0	2.7	13/03/1980
3	000115437	CLEBSON LOPES DOS SANTOS	6.7	2.0	4.7	20/11/1987
4	000100550	RUBEVANIA ANACLETO DOS SANTOS	6.0	0.0	6.0	10/03/1975
5	000099585	ELISSANDRA GUEDES SOUZA DOS SANTOS	6.0	0.0	6.0	29/06/1977
6	000099809	JOSIANE LINS DA SILVA	5.1	0.0	5.1	09/03/1983
7	000100684	MARIA JOSÉ DA SILVA CRUZ	4.8	0.0	4.8	20/04/1977
8	000112681	LARISSA VALESCKA SANTOS DE MELO	4.0	4.0	0.0	10/07/2003
9	000100981	MARIA LUCIMEIRE DE MELO LIMA	3.2	2.0	1.2	06/06/1978
10	000108984	ROSELINE SANTOS DE BARROS	2.4	0.0	2.4	30/07/1969
11	000099711	GARCIA FERREIRA LIMA NE	2.0	2.0	0.0	20/07/2000
12	000118191	ALICIANA VITOR DOS SANTOS	1.2	0.0	1.2	01/07/1979
13	000116372	CLAUDEJANE DOS SANTOS RODRIGUES TAVARES	1.2	0.0	1.2	17/05/1981
14	000099942	CÁSSIA FERNANDA MORAIS DOS SANTOS	1.2	0.0	1.2	10/05/1984
15	000103085	IVANETE PETRUCIA DA SILVA	0.0	0.0	0.0	30/12/1971
16	000113752	LUCIANA MARIA TORRES	0.0	0.0	0.0	03/03/1975
17	000119645	ANTÔNIA MARIA DA SILVA	0.0	0.0	0.0	30/12/1976
18	000117063	JOSENILDA MARIA RODRIGUES DOS SANTOS	0.0	0.0	0.0	01/09/1982
19	000104799	ELISABETE MARIA DE SOUZA DUARTE SILVA	0.0	0.0	0.0	06/12/1984
20	000104762	EDIVANILDA MARIA NASCIMENTO DA SILVA	0.0	0.0	0.0	09/02/1986
21	000104904	ADEVANIA MARIA DA SILVA DUARTE	0.0	0.0	0.0	13/05/1986
22	000108403	ELAYNE DA SILVA NASCIMENTO FONSECA	0.0	0.0	0.0	31/01/1987
23	000105157	ROSANGELA MARIA DA SILVA	0.0	0.0	0.0	23/11/1992
24	000116018	EDISLAINE GÉSSICA DA SILVA FONSECA	0.0	0.0	0.0	23/03/1994
25	000112374	RUTE MARIA DA SILVA SANTOS	0.0	0.0	0.0	31/10/1996
26	000119632	ELIAS JOSÉ DA SILVA SANTOS	0.0	0.0	0.0	17/07/1997

GERE: 10ª GERE Cidade: PORTO CALVO						
COL.	INSCRIÇÃO	NOME	P.T.	P.T.F.C.	P.T.E.	NASC
1	000115168	CLEIVIA SILVA BORGES	8.8	4.0	4.8	09/12/1990
2	000110886	ILMA DA SILVA SANTOS	8.8	4.0	4.8	28/04/1991
3	000101824	ROBSON DOS SANTOS BALBINO	8.1	4.0	4.1	19/02/1980
4	000115580	EDLENE DOS SANTOS LINS	8.0	2.0	6.0	16/10/1963
5	000111784	ROSINEIDE DE MELO SILVA	6.0	0.0	6.0	18/03/1964
6	000102057	MARIA DA APRESENTAÇÃO DO NASCIMENTO	6.0	0.0	6.0	13/03/1970
7	000099195	SEVERINA NOGUEIRA DE SOUSA	6.0	0.0	6.0	25/12/1970
8	000113035	MARIA ELIANE BONFIM	6.0	0.0	6.0	27/01/1973
9	000117170	MARILEIDE MARIA DE LIMA	6.0	0.0	6.0	11/05/1973
10	000106826	REJANE DA SILVA SANTOS	6.0	0.0	6.0	21/07/1974
11	000108097	CICERA LEVACI DA SILVA	6.0	0.0	6.0	17/08/1974
12	000103194	ROSILEIDE SIQUEIRA DA SILVA	6.0	0.0	6.0	06/05/1977
13	000116114	MARIA CRISTINA DOS SANTOS SILVA	6.0	0.0	6.0	11/12/1978
14	000112384	ROBERTA DA SILVA	6.0	0.0	6.0	24/09/1979
15	000107179	FLÁVIA MARIA DOS SANTOS FRANÇA	6.0	0.0	6.0	11/02/1980
16	000116101	LAUDIENE MARIA DOS SANTOS SILVA	6.0	0.0	6.0	28/12/1980
17	000099080	ROZILENE MARIA DA SILVA	6.0	0.0	6.0	09/01/1981
18	000108886	LUCILENE DOS SANTOS SILVA	6.0	0.0	6.0	24/04/1983
19	000113400	JOSÉ EDSON TEIXEIRA	6.0	0.0	6.0	24/12/1983
20	000109016	ANA PAULA DA SILVA	5.9	0.0	5.9	02/01/1986
21	000105097	ITANEIDE REJANE DE BARROS LINS	5.6	0.0	5.6	20/05/1978
22	000099066	ANGÉLICA PATRÍCIA CORREIA DA SILVA	5.5	0.0	5.5	02/09/1989
23	000099554	VITÓRIA FERNANDA OLIVEIRA SANTOS	5.2	4.0	1.2	15/10/1999
24	000099283	ATAÍSE HONORINA DOS SANTOS OLIVEIRA	5.1	0.0	5.1	04/06/1977
25	000111920	CARLOS ALEXANDRE SILVA BORGES	4.8	4.0	0.8	18/03/1988
26	000110049	LUCIANA MÁRCIA PAIXÃO DA SILVA	4.8	0.0	4.8	16/03/1978
27	000100630	VERONICA CELESTINO SANTOS	4.8	0.0	4.8	19/03/1982
28	000107175	JOSENILDA FERREIRA	4.5	0.0	4.5	18/08/1980
29	000116128	CINTIA DA SILVA SANTOS	4.3	0.0	4.3	08/12/1982
30	000115311	ZILMA COSTA RODRIGUES	4.1	0.0	4.1	05/11/1970
31	000104613	LUCIANA MARIA DE SOUZA SANTOS	4.0	4.0	0.0	02/03/1983
32	000103795	ANA CAROLINA CAMPOS DA SILVA	4.0	4.0	0.0	03/02/1995
33	000105534	EWERTON RODRIGO DA SILVA SENA	4.0	2.0	2.0	24/01/2014
34	000102864	CLAUDIA CRISTINA DE BARROS MELO	3.6	0.0	3.6	03/04/1979
35	000100598	ANDRÉIA DE OLIVEIRA NICANDIDO SILVA	3.5	2.0	1.5	31/10/1976
36	000117212	MARIA DA APRESENTAÇÃO DA SILVA	3.4	0.0	3.4	14/10/1975
37	000113351	SIMONE SANTIAGO FERNANDO	3.4	0.0	3.4	28/08/1979
38	000106297	DIONE INÊS DOS SANTOS	3.3	0.0	3.3	16/06/1967
39	000112364	MARIA SIMONE SILVA BORGES	3.2	0.0	3.2	24/09/1976
40	000103842	ITALO NALBERT DOS SANTOS OLIVEIRA	2.6	2.0	0.6	13/01/2000
41	000113308	MARIA JOSÉ DA SILVA	2.4	0.0	2.4	20/06/1968
42	000102682	EDZAN FELIX DA SILVA FREITAS	2.4	0.0	2.4	10/08/1983
43	000112414	GREIDSON RODRIGO FERREIRA LINS	2.0	2.0	0.0	01/08/1983
44	000107727	JOSÉ ADEIBSON DA SILVA GOMES	2.0	2.0	0.0	20/11/1993
45	000110015	JOSIMAR DA SILVA	2.0	0.0	2.0	05/09/1986
46	000107299	ADRIANA MARIA DE ANDRADE	1.8	0.0	1.8	05/05/1987
47	000116148	MARIA JOSÉ DO NASCIMENTO	1.7	0.0	1.7	03/10/1978
48	000107213	VALDIENE PATRÍCIA LINS DA SILVA	1.7	0.0	1.7	28/09/1980
49	000107605	MARIA CRISTINA LIMA FONTES	1.6	0.0	1.6	26/10/1963
50	000112838	AMARA FRANCISCA DA SILVA	1.6	0.0	1.6	18/09/1982
51	000100620	LUCIENE DE OLIVEIRA NICANDIDO	1.5	0.0	1.5	23/02/1980
52	000110824	CLAUDECI PEREIRA DO NASCIMENTO	1.3	0.0	1.3	01/04/1973
53	000119365	MARIA JOSÉ DO NASCIMENTO	1.2	0.0	1.2	24/04/1974
54	000115096	MARIA DO SOCORRO ALVES	1.2	0.0	1.2	29/11/1979
55	000106020	GRAVE KELLY FERREIRA LINS	1.2	0.0	1.2	21/10/1982
56	000116501	WILLAMES SOARES DA SILVA	1.2	0.0	1.2	04/05/1987
57	000107492	MARIA JOSÉ DE OLIVEIRA	1.2	0.0	1.2	23/05/1987
58	000099450	LILIA MARIA GUEDES	1.2	0.0	1.2	13/03/1989
59	000099761	JHONATA CORREIA DA SILVA	1.2	0.0	1.2	05/09/1992
60	000113719	LUCINEIDE MARIA FERREIRA DA SILVA	1.0	0.0	1.0	08/10/1988
61	000117281	JOSIAS DA SILVA SOBRINHO	0.6	0.0	0.6	21/05/2003
62	000103225	WELIDA MARIA DOS SANTOS OLIVEIRA	0.5	0.0	0.5	04/06/1993
63	000116110	LENILDA DE FÁTIMA DOS SANTOS FREITAS	0.4	0.0	0.4	28/01/1959
64	000113162	NADEGE DOS SANTOS CANDIDO	0.3	0.0	0.3	11/12/1980
65	000114879	ALCIONE SILVA SOARES	0.3	0.0	0.3	02/06/1982
66	000118163	CARLA JESSICA DA SILVA	0.3	0.0	0.3	30/01/1994
67	000114963	HAGATTA VITÓRIA SILVA SOARES DOS SANTOS	0.2	0.0	0.2	24/05/2003
68	000102434	KETTINNY ITYLA PEREIRA DOS SANTOS	0.1	0.0	0.1	10/05/1992
69	000099001	MARIA LUCIANE DO NASCIMENTO	0.0	0.0	0.0	27/05/1965
70	000109362	MARINEIDE LOPES DA SILVA	0.0	0.0	0.0	13/10/1965
71	000100784	LUIZA CYNARA SANTOS COELHO ALBUQUERQUE	0.0	0.0	0.0	11/05/1968
72	000108023	IRANILVA DE ARAUJO BARBOSA	0.0	0.0	0.0	07/01/1969

73	000105629	DORALICE DOS SANTOS	0.0	0.0	0.0	18/11/1969
74	000112542	PAULO CÉSAR SUCUPIRA	0.0	0.0	0.0	04/12/1970
75	000114823	ALDA DA SILVA LIMA	0.0	0.0	0.0	06/07/1971
76	000105544	CLAUDIA MARQUES DOS SANTOS	0.0	0.0	0.0	22/01/1972
77	000111153	MARIA SILVANIA JACINTO DA SILVA	0.0	0.0	0.0	15/02/1973
78	000116439	MARISA MARQUES DA SILVA	0.0	0.0	0.0	04/06/1973
79	000109080	SILVANIA MARIA DA SILVA	0.0	0.0	0.0	30/08/1974
80	000114762	MARIA CLAUDINEIDE DA SILVA	0.0	0.0	0.0	04/12/1974
81	000118323	SILVÂNIA DA SILVA LOPES	0.0	0.0	0.0	15/04/1977
82	000098788	JEFFERSON GERMANE DA SILVA	0.0	0.0	0.0	25/02/1978
83	000114200	MARIA CLEIDE DOS SANTOS SIIVA	0.0	0.0	0.0	21/07/1978
84	000113263	EDNA MARIA DA SILVA	0.0	0.0	0.0	26/07/1978
85	000111155	ALDENI MARIA DA SILVA	0.0	0.0	0.0	07/08/1978
86	000098353	ALETUCIA SILVA SANTOS	0.0	0.0	0.0	14/10/1978
87	000118091	ROSINEIDE DO NASCIMENTO	0.0	0.0	0.0	07/04/1979
88	000107984	SHIRLEY BATISTA DOS SANTOS	0.0	0.0	0.0	30/06/1979
89	000111843	DJANETE MARIA DE ARAUJO	0.0	0.0	0.0	23/03/1980
90	000117258	MARIUSA MARIA NOBRE DE MELO	0.0	0.0	0.0	12/08/1980
91	000098643	VIVIANE DA SILVA	0.0	0.0	0.0	06/09/1980
92	000118384	MÔNICA GOMES DA SILVA	0.0	0.0	0.0	09/12/1980
93	000110118	CLEOVANSÓSTENES LINS DE MELO FILHO	0.0	0.0	0.0	03/05/1981
94	000105601	PAULO ROBERTO RODRIGUES DE OLIVEIRA	0.0	0.0	0.0	11/06/1981
95	000115334	ANA PAULA BRAGA DA SILVA	0.0	0.0	0.0	05/07/1981
96	000114071	ELIZIA DOS SANTOS ROCHA INUCENCIO	0.0	0.0	0.0	08/10/1981
97	000099412	MARCIA CRISTINA SOUZA	0.0	0.0	0.0	02/02/1982
98	000105244	MICHELLY DE OLIVEIRA LUNA	0.0	0.0	0.0	17/02/1982
99	000115342	GIVANILDA MARIA DA SILVA	0.0	0.0	0.0	03/03/1982
100	000117362	LUCIELMA DA SILVA	0.0	0.0	0.0	24/04/1982
101	000103057	KESIA LUSAN DA SILVA OLIVEIRA	0.0	0.0	0.0	11/07/1982
102	000107578	VALDIANE DA SILVA QUIRINO	0.0	0.0	0.0	20/07/1982
103	000113029	VALDENIZE MARIA DA SILVA	0.0	0.0	0.0	10/08/1982
104	000105531	MARIA JOSÉ DA SILVA SANTOS	0.0	0.0	0.0	24/05/1983
105	000111073	GLECIO BERTO SILVA	0.0	0.0	0.0	20/10/1983
106	000105164	FABIO DA SILVA SANTOS	0.0	0.0	0.0	23/02/1984
107	000117546	RAQUEL DA SILVA NASCI	0.0	0.0	0.0	27/10/1984
108	000117801	ANDREA MARIA DA SILVA	0.0	0.0	0.0	11/04/1985
109	000117555	MARIA DA APRESENTAÇÃO DA SILVA	0.0	0.0	0.0	12/09/1985
110	000108106	FABIANA DO NASCIMENTO COSTA SIQUEIRA	0.0	0.0	0.0	17/10/1985
111	000118353	EDJA DOS SANTOS FERREIRA	0.0	0.0	0.0	27/04/1986
112	000108012	SIMONE MARIA DOS SANTOS SILVA	0.0	0.0	0.0	11/05/1986
113	000109453	ELIANE MARIA SANTOS DA SILVA	0.0	0.0	0.0	13/05/1986
114	000109081	ROSILENE DOS SANTOS SOUZA	0.0	0.0	0.0	04/06/1986
115	000112989	DALINE DA SILVA OLIVEIRA	0.0	0.0	0.0	06/07/1986
116	000099712	ADRIANA DA SILVA FERREIRA	0.0	0.0	0.0	25/07/1986
117	000100910	FERNANDA DA SILVA	0.0	0.0	0.0	06/11/1986
118	000113939	MERCIA ALVES DA SILVA	0.0	0.0	0.0	28/02/1987
119	000099789	ALEXANDRA DA SILVA FERREIRA	0.0	0.0	0.0	02/08/1987
120	000107875	SUELI MARIA DOS SANTOS SILVA	0.0	0.0	0.0	24/08/1987
121	000117582	EDNA DOS SANTOS FERREIRA PEREIRA	0.0	0.0	0.0	10/07/1988
122	000115012	MARIA JOSÉ DE LIMA FLORENCIO	0.0	0.0	0.0	20/08/1988
123	000108254	CARLA DE LIMA NASCIMENTO	0.0	0.0	0.0	21/12/1988
124	000109735	ERIKA PATRÍCIA DA SILVA NASCIMENTO	0.0	0.0	0.0	08/01/1989
125	000104406	RAQUELINE PRISCILA DA SILVA FERREIRA	0.0	0.0	0.0	08/05/1989
126	000099457	ROSENILDA JORDANIA DA SILVA CAVALCANTE MELO	0.0	0.0	0.0	26/05/1989
127	000099759	MURILO DE SOUZA CELESTINO JUNIOR	0.0	0.0	0.0	17/07/1989
128	000105273	RUBENILDA DE MELO SANTOS	0.0	0.0	0.0	26/08/1989
129	000114296	VALDIR BERNARDO DA SILVA	0.0	0.0	0.0	29/09/1989
130	000105465	MARIA MÉRCIA DOS SANTOS LIMA	0.0	0.0	0.0	13/11/1989
131	000099584	THAISE LIMA ALMEIDA DA SILVA	0.0	0.0	0.0	27/05/1990
132	000117254	CICERO ANTONIO DA SILVA	0.0	0.0	0.0	15/11/1990
133	000098484	WIBSON ANTONIO DA CONCEIÇÃO SILVA	0.0	0.0	0.0	18/05/1991
134	000107679	ANA PAULA DOS SANTOS SILVA	0.0	0.0	0.0	24/11/1991
135	000109568	ALINE GABRIELA BATISTA DOS SANTOS	0.0	0.0	0.0	30/08/1992
136	000107489	EVELLY OLIVEIRA SILVA DOS SANTOS	0.0	0.0	0.0	01/04/1993
137	000111072	JOSÉ MARCOS DE ALMEIDA SILVA JUNIOR	0.0	0.0	0.0	18/05/1993
138	000105243	JANIERY MARY DOS SANTOS NASCIMENTO	0.0	0.0	0.0	04/06/1994
139	000108058	JOUSY RAFAELA FALCÃO BARROS	0.0	0.0	0.0	04/08/1994
140	000120184	PEDRO SIQUEIRA DA SILVA NETO	0.0	0.0	0.0	14/09/1995
141	000098873	ANDREIA FAGUNDES DE LIMA	0.0	0.0	0.0	09/11/1995
142	000105213	EDUARDA TAINA DOS SANTOS	0.0	0.0	0.0	05/03/1996
143	000120151	IGOR HENRIQUE LINS DE ALMEIDA	0.0	0.0	0.0	08/05/1996
144	000105630	JANNILYS ARLA DOS SANTOS NASCIMENTO	0.0	0.0	0.0	26/09/1996
145	000103946	ADRIANA MARIA DA SILVA	0.0	0.0	0.0	12/10/1996
146	000111494	DANIELA FERNANDA ATAÍDE SILVA	0.0	0.0	0.0	27/02/1998
147	000112327	GIVANILSON BARBOSA DA SILVA	0.0	0.0	0.0	03/07/1998
148	000099497	TAMIRES LETICIA SILVA SANTOS	0.0	0.0	0.0	28/09/1998
149	000101784	MARIANA RAFAELA OLIVEIRA DE MENDONÇA	0.0	0.0	0.0	16/11/1998

150	000108184	WESLEY JONATHAS VERÇOSA FERREIRA	0.0	0.0	0.0	25/02/1999
151	000103319	BÁRBARA LETICIA PIMENTA DOS SANTOS LINO	0.0	0.0	0.0	10/06/1999
152	000115107	GUSTAVO DOS SANTOS BRITO	0.0	0.0	0.0	07/07/1999
153	000117946	CÉSAR AUGUSTO SANTANA DE MORAES	0.0	0.0	0.0	14/07/1999
154	000112718	MARIA GABRIELA DOS SANTOS CALADO	0.0	0.0	0.0	16/07/1999
155	000105266	EDUARDO SANTOS DE LIMA	0.0	0.0	0.0	15/08/1999
156	000101484	DAVID WEMERSON DA SILVA SANTOS	0.0	0.0	0.0	14/09/1999
157	000108021	JOSINEIDE DA SILVA	0.0	0.0	0.0	20/10/1999
158	000116579	ELIANE MARIA DA SILVA NASCIMENTO	0.0	0.0	0.0	18/03/2000
159	000107055	JOSE DEIVISSON WANDERLEY DA SILVA	0.0	0.0	0.0	07/08/2000
160	000101768	JAMESON DIEGO DE ARAUJO DIAS	0.0	0.0	0.0	25/10/2000
161	000104416	SIELTON DA SILVA MARQUES	0.0	0.0	0.0	11/11/2000
162	000101138	MADJER DOUGLAS MARQUES DA SILVA	0.0	0.0	0.0	12/04/2001
163	000101942	VITOR RAFAEL MATIAS DA SILVA	0.0	0.0	0.0	31/05/2001
164	000118444	GRAZIELLA NAYRA RODRIGUES DOS SANTOS	0.0	0.0	0.0	27/11/2001
165	000113300	CARLOS EDUARDO SANTOS DA SILVA	0.0	0.0	0.0	14/02/2002
166	000099616	EDUARDA MYCAELLY ALVES SOARES	0.0	0.0	0.0	05/09/2002
167	000114461	EVELYN DAYANE OMENA DE OLIVEIRA	0.0	0.0	0.0	25/11/2002
168	000111061	KRISLANY SALES FELIX	0.0	0.0	0.0	09/06/2003
169	000113998	CLEBSON MANOEL DA SILVA	0.0	0.0	0.0	11/03/2017



## Agente Educacional I - Manutenção de Infraestrutura Escolar

\* P.T. - Pontuação Total; P.T.F.C. - Pontuação Títulos Formação Complementar; P.T.E. - Pontuação Títulos Experiência.

GERE: 10ª GERE Cidade: PORTO DE PEDRAS						
COL.	INSCRIÇÃO	NOME	P.T.	P.T.F.C.	P.T.E.	NASC
1	000108488	AMANNA CECÍLIA SILVA LISBOA	4.0	4.0	0.0	02/06/1993
2	000106356	HEIDY MICHEL SANTOS DUARTE	4.0	4.0	0.0	23/04/1995
3	000100450	LUCIA CYBELLE SANTOS COELHO CAVALCANTE	2.4	0.0	2.4	11/05/1968
4	000098722	ABELIZIA GOMES DE LIMA	0.0	0.0	0.0	26/07/1985
5	000119388	ALEXANDRE DA SILVA UCHOA	0.0	0.0	0.0	02/01/1989
6	000108814	GESSICA FRANCIÉLE DE OLIVEIRA SANTOS CAVALCANTE	0.0	0.0	0.0	02/03/1993
7	000100533	CAMILA CYBELLE COELHO CAVALCANTE	0.0	0.0	0.0	29/11/1995
8	000118303	INGRIDI KELLY DOS SANTOS	0.0	0.0	0.0	27/11/1996
9	000111055	MAYZA BANDEIRA DA SILVA	0.0	0.0	0.0	31/01/2003

## Agente Educacional I - Manutenção de Infraestrutura Escolar

\* P.T. - Pontuação Total; P.T.F.C. - Pontuação Títulos Formação Complementar; P.T.E. - Pontuação Títulos Experiência.

GERE: 10ª GERE Cidade: SÃO LUÍS DO QUITUNDE						
COL.	INSCRIÇÃO	NOME	P.T.	P.T.F.C.	P.T.E.	NASC
1	000109544	ERIVAN JOSÉ DOS SANTOS	8.0	2.0	6.0	07/08/1980
2	000116415	ERIKA CONCEIÇÃO DA SILVA	8.0	2.0	6.0	24/03/1993
3	000112460	ANA MARIA DA SILVA	6.8	2.0	4.8	12/05/1972
4	000112451	FABRICIA SANTOS DA SILVA	6.8	2.0	4.8	12/05/1980
5	000110075	MARIA DE LOURDES BATISTA DOS SANTOS	6.0	0.0	6.0	09/09/1969
6	000112643	GILVANISE DA SILVA OLIVEIRA	6.0	0.0	6.0	10/01/1975
7	000105492	CLEIDE JANE NASCIMENTO DOS SANTOS	6.0	0.0	6.0	04/05/1978
8	000111325	JARDINETE SANTOS DA SILVA	6.0	0.0	6.0	17/02/1982
9	000118894	MARIA CICERA SILVA DOS SANTOS	6.0	0.0	6.0	29/10/1982
10	000097946	SIMONE MARIA FERREIRA ALVES	6.0	0.0	6.0	04/04/1983
11	000110113	JOELMA DE ALMEIDA BARBOSA	6.0	0.0	6.0	08/02/1984
12	000111916	CLAUDIVANIA MARIA DA SILVA	6.0	0.0	6.0	23/07/1984
13	000114404	POLIANA DA SILVA MOREIRA	5.8	4.0	1.8	22/08/1989
14	000117837	GIRLENE SILVA DE FARIAS	5.6	2.0	3.6	10/01/1997
15	000111924	ELIVELTON IGOR FERREIRA DA SILVA	5.1	2.0	3.1	14/12/1994
16	000115059	SANDRA MARIA SILVA DE ANDRADE	5.0	0.0	5.0	17/03/1992
17	000098105	WELLINGTON MORAES DA SILVA SANTOS	4.6	4.0	0.6	13/08/1993
18	000109380	VALTER DA SILVA GOMES	4.6	4.0	0.6	05/12/1999
19	000119438	IVANEIDE SILVA DE FARIAS	4.5	0.0	4.5	10/11/1987
20	000116906	ELENILDO MATIAS DA SILVA	4.2	0.0	4.2	20/04/1982
21	000113319	JOSE DEIVISON SILVA DOS SANTOS	4.0	4.0	0.0	08/02/1997
22	000099918	JOSIVANIA GOMES DA SILVA	3.6	0.0	3.6	29/09/1977
23	000103252	EDINEIDE LIMA DA SILVA	3.1	0.0	3.1	21/08/1981
24	000100589	MARIA CÍCERA DOS SANTOS LOPES	2.6	0.0	2.6	06/03/1977
25	000100699	EDILENE LIMA DA SILVA	2.6	0.0	2.6	13/09/1977
26	000104499	HELENICE CRISTINA DE FARIAS	2.4	0.0	2.4	29/04/1973
27	000099527	LENILDA NEPOMUCENO DOS SANTOS	2.4	0.0	2.4	03/11/1977
28	000114755	KARINA DA SILVA GALDINO	2.4	0.0	2.4	05/11/1980
29	000104611	ANTONIO JORGE MESSIAS LINS FILHO	2.4	0.0	2.4	17/06/1991
30	000108516	ERICK MEYKSON DA SILVA FERREIRA	2.3	0.0	2.3	10/12/1998
31	000105031	CICERO ALVES DA SILVA	2.2	0.0	2.2	24/05/1975
32	000119587	RAQUEL ALVES DOS SANTOS	2.2	0.0	2.2	05/10/1990
33	000105823	CLAUDEMIR GOMES DO NASCIMENTO	2.0	2.0	0.0	14/07/1974
34	000111158	JOSÉ AMARO EUGÊNIO DE OLIVEIRA	2.0	2.0	0.0	02/05/1976
35	000108422	JOSÉ CARLOS DOS SANTOS	2.0	2.0	0.0	04/07/1983
36	000108737	MARIA DO CARMO NASCIMENTO DA SILVA	2.0	2.0	0.0	06/08/1985
37	000110241	SIMONE MARIA SILVA DOS SANTOS	2.0	2.0	0.0	11/01/1987
38	000106484	ODISSÉIA SILVA DOS SANTOS.	2.0	2.0	0.0	18/05/1987
39	000102149	GILDO SOUZA DA SILVA	2.0	2.0	0.0	01/07/1988
40	000116000	JOSÉ VAGNER PEREIRA DA SILVA	2.0	2.0	0.0	21/01/1989
41	000099210	ISABELLY MORAES SILVA DE ARAÚJO	2.0	2.0	0.0	12/09/1994
42	000105565	ALAN DOUGLAS DA SILVA SANTOS	2.0	2.0	0.0	09/08/1998
43	000109225	TATIANA SANTOS DA SILVA	2.0	2.0	0.0	25/04/1999
44	000104937	ANDREZA OLIVEIRA DOS SANTOS	2.0	2.0	0.0	12/01/2001
45	000112508	DANILO OLÍMPIO DA SILVA	2.0	2.0	0.0	17/05/2002
46	000120203	LAYANE CAROLAYNE SANTOS DA SILVA	2.0	2.0	0.0	20/06/2002
47	000104648	JARDIEL DA SILVA CLAUDIO	2.0	2.0	0.0	15/08/2002
48	000111665	THAYLSON JOSE SILVA DOS SANTOS	2.0	2.0	0.0	05/10/2002
49	000119429	LUCIANO DOS SANTOS TERÇO DE FARIAS	1.2	0.0	1.2	17/01/1974
50	000116844	FRANCIELY CRISPIM BARBOSA	1.2	0.0	1.2	02/07/1998
51	000101153	GEDILSON SANTANA DA SILVA	1.2	0.0	1.2	15/10/1999
52	000113716	ADELMO LUIZ DA SILVA	0.7	0.0	0.7	09/08/1972
53	000111374	JACILANE CRISTINA GOMES DA SILVA	0.6	0.0	0.6	03/02/1990
54	000112401	FERNANDA EWELLY DA SILVA	0.4	0.0	0.4	27/08/1997
55	000117592	NECI ANTONIA DA SILVA	0.0	0.0	0.0	19/11/1966
56	000106944	CARLOS MAGNO SILVA DE LIMA	0.0	0.0	0.0	27/10/1972
57	000116342	ANA CRISTINA LORENÇO	0.0	0.0	0.0	02/10/1975
58	000119682	JOSE AILTON LIMA DA SILVA	0.0	0.0	0.0	21/10/1975
59	000114352	GILVÂNIO MARQUES DOS SANTOS	0.0	0.0	0.0	30/03/1976
60	000113662	IOLANDA MARIA SOUZA DA SILVA	0.0	0.0	0.0	19/08/1977
61	000110256	WELLINGTON FEITOSA DE OLIVEIRA	0.0	0.0	0.0	14/07/1978
62	000107194	ANDRÉS GONÇALVES DOS SANTOS	0.0	0.0	0.0	07/09/1978
63	000105117	EDILENE LAMENHA LINS	0.0	0.0	0.0	09/05/1979
64	000100333	ROSIANE MARIA CONCEIÇÃO DOS SANTOS	0.0	0.0	0.0	28/06/1979
65	000113096	CLAUDIVAN DO NASCIMENTO LINS	0.0	0.0	0.0	13/12/1979
66	000107081	MARIA CICERA ARCANJO DA SILVA	0.0	0.0	0.0	11/11/1980
67	000110024	SANDRA DA SILVA SIMÃO	0.0	0.0	0.0	09/01/1981
68	000118789	FERNANDES JOSÉ DA SILVA SOARES	0.0	0.0	0.0	11/02/1981
69	000105159	EDITE LAMENHA LINS	0.0	0.0	0.0	12/04/1981
70	000105939	MARIA JOSE FERREIRA LOURENÇO DE CARVALHO	0.0	0.0	0.0	28/11/1981
71	000099862	JOSIANE DA SILVA	0.0	0.0	0.0	04/12/1981
72	000118601	ANDREIA CONCEIÇÃO DE LIMA	0.0	0.0	0.0	07/01/1983

73	000100936	ANDEGLEISE GONÇALVES DOS SANTOS	0.0	0.0	0.0	20/02/1983
74	000118850	EDNETE DA CONCEIÇÃO SILVA	0.0	0.0	0.0	07/08/1983
75	000119794	SAULO EDUARDO SANTOS DE MORAES	0.0	0.0	0.0	06/08/1984
76	000098234	JOSÉ SILVIO FERREIRA ALVES	0.0	0.0	0.0	09/08/1984
77	000118489	CARLA SILVA DOS SANTOS OLIVEIRA	0.0	0.0	0.0	29/08/1984
78	000111266	MARIA DE JESUS SANTOS DA SILVA	0.0	0.0	0.0	03/05/1985
79	000106114	EDIVANIA LAMENHA LINS	0.0	0.0	0.0	13/08/1985
80	000113247	DANIELE OLIVEIRA SANTOS DA SILVA	0.0	0.0	0.0	27/08/1985
81	000112970	JAQUELINE MARIA SILVA SANTOS	0.0	0.0	0.0	11/12/1985
82	000110890	MARIA LETICIA LINS DE OLIVEIRA REGO	0.0	0.0	0.0	04/05/1986
83	000110914	ADRIANO FERREIRA DA SILVA	0.0	0.0	0.0	02/08/1986
84	000113595	ADRIANA MARIA FERREIRA LINS	0.0	0.0	0.0	11/12/1986
85	000113544	57920000	0.0	0.0	0.0	20/12/1986
86	000105344	SUELI SOARES DOS SANTOS	0.0	0.0	0.0	31/12/1986
87	000111533	CÁSSIA DO NASCIMENTO CULA	0.0	0.0	0.0	24/05/1987
88	000102125	GLAUCIENE SOARES DA SILVA	0.0	0.0	0.0	26/05/1987
89	000117760	ALINE SILVA DOS SANTOS	0.0	0.0	0.0	05/09/1987
90	000114513	LEIDJANE SANTOS DA SILVA	0.0	0.0	0.0	15/06/1988
91	000118530	RISONEIDE DOS SANTOS	0.0	0.0	0.0	01/07/1988
92	000110887	ALDO ANTONIO DA SILVA	0.0	0.0	0.0	12/08/1988
93	000114376	LIDIANE DOS SANTOS LIMA	0.0	0.0	0.0	17/08/1988
94	000099299	TANDARA HELENA DA SILVA	0.0	0.0	0.0	13/09/1988
95	000106218	HELENA LAMENHA LINS	0.0	0.0	0.0	19/09/1988
96	000119548	JOZELMA ALVES DOS SANTOS	0.0	0.0	0.0	07/11/1988
97	000113071	KEITYANE FERREIRA DOS SANTOS	0.0	0.0	0.0	24/11/1988
98	000110158	JOSADAKUE SILVA DE CARVALHO	0.0	0.0	0.0	25/07/1990
99	000117554	ANNE LOIZE DA SILVA NOBRE	0.0	0.0	0.0	01/09/1990
100	000107242	JÉSSICA MARIA DA SILVA CARDOSO	0.0	0.0	0.0	27/10/1990
101	000118362	ARNALDO DA SILVA ALVES FILHO	0.0	0.0	0.0	18/05/1991
102	000114409	LEANDRA SANTOS DE LIMA VERÇOSA	0.0	0.0	0.0	29/09/1991
103	000099120	VALCELIA OSMANDO DA SILVA	0.0	0.0	0.0	29/11/1991
104	000104115	WHEDJA CRISTINA NASCIMENTO DA ROCHA	0.0	0.0	0.0	11/01/1992
105	000112430	PAULIANA CRISTINA SILVA DE ASSIS	0.0	0.0	0.0	13/09/1992
106	000106204	EDJANE BERNARDINO DA SILVA	0.0	0.0	0.0	01/01/1993
107	000107133	JOELMA FERREIRA MARQUES	0.0	0.0	0.0	13/01/1993
108	000108982	MISSLENE MORAIS DOS SANTOS	0.0	0.0	0.0	08/02/1993
109	000115884	EDUARDA DE MEDEIROS REGO	0.0	0.0	0.0	08/03/1993
110	000110027	CENALIA MARIA DOS SANTOS	0.0	0.0	0.0	01/06/1993
111	000102805	ELISÂNGELA DURAQUE CAVALCANTE TAVEIRAS	0.0	0.0	0.0	11/06/1993
112	000116715	JADSON DOS SANTOS JULIÃO	0.0	0.0	0.0	19/07/1993
113	000104788	JAQUELINE MARIA DOS SANTOS	0.0	0.0	0.0	27/08/1993
114	000105081	RAFAELA DA SILVA SANTOS	0.0	0.0	0.0	29/10/1993
115	000119311	MARIANA CONCEIÇÃO DOS SANTOS	0.0	0.0	0.0	13/05/1994
116	000109671	CASSIANO HENRIQUE SANTOS DE OLIVEIRA	0.0	0.0	0.0	15/08/1994
117	000108976	JADIANE SANTOS DA SILVA	0.0	0.0	0.0	17/09/1994
118	000107220	IANA NARAYANE DOS SANTOS	0.0	0.0	0.0	04/01/1995
119	000104753	JESSICA MARIA DOS SANTOS	0.0	0.0	0.0	24/02/1995
120	000111792	KELLYANE AMANDA LINS DOS SANTOS ROCHA	0.0	0.0	0.0	11/11/1995
121	000104004	LAUDJA DOS SANTOS SILVA	0.0	0.0	0.0	21/11/1995
122	000101203	MARTA MARIA DOS SANTOS FILHA	0.0	0.0	0.0	16/04/1996
123	000105580	ANA KARINE SANTOS DE OLIVEIRA	0.0	0.0	0.0	28/06/1996
124	000099199	ANDERSON PEDRO COSME DE MELO	0.0	0.0	0.0	28/06/1996
125	000116744	FERNANDA MARIA SILVA DOS SANTOS	0.0	0.0	0.0	08/09/1996
126	000117786	THAIS CALADO DA SILVA	0.0	0.0	0.0	06/10/1996
127	000113112	LUIZ HENRIQUE SOUZA DA SILVA	0.0	0.0	0.0	03/01/1997
128	000100683	CLAUDIJANE SILVA DOS SANTOS	0.0	0.0	0.0	14/02/1997
129	000109313	LILIANE DOS SANTOS VALENTIM	0.0	0.0	0.0	13/03/1997
130	000108498	JOCEAN ROCHA SANTOS DE OLIVEIRA	0.0	0.0	0.0	28/04/1997
131	000109002	LUCIEDJA MARIA SANTOS DA SILVA	0.0	0.0	0.0	13/07/1997
132	000118580	ELIDAYARA DA SILVA LIMA	0.0	0.0	0.0	02/12/1997
133	000101592	JACINARA FLORES NASCIMENTO	0.0	0.0	0.0	12/06/1998
134	000099579	LUANA JAMILE SILVA DOS SANTOS	0.0	0.0	0.0	29/08/1998
135	000105750	WEDSON JOSÉ DA SILVA	0.0	0.0	0.0	12/05/1999
136	000107651	RYSYANE MARIA SILVA DE AMORIM GATO	0.0	0.0	0.0	10/07/1999
137	000101737	CARLOS DANIEL LIMA TERÇO DA SILVA	0.0	0.0	0.0	20/08/1999
138	000101749	KAROLAYNE SOARES CIPRIANO	0.0	0.0	0.0	10/10/1999
139	000100556	JÉSSICA ALESSANDRA SANTOS MELO	0.0	0.0	0.0	11/10/1999
140	000113267	STHEFANY DE FARIAS ALVES	0.0	0.0	0.0	15/10/1999
141	000114557	LAYS TAMARA DO NASCIMENTO LOPES	0.0	0.0	0.0	03/03/2000
142	000112406	ANNYELLI MARTINIANO SILVA DO NASCIMENTO	0.0	0.0	0.0	27/03/2000
143	000109319	CARLOS VINÍCIUS DA SILVA CIRINO	0.0	0.0	0.0	23/04/2000
144	000116453	JULIANA DA SILVA FERREIRA	0.0	0.0	0.0	08/06/2000
145	000109281	WEDLLA LAYNE MORAIS LINS	0.0	0.0	0.0	29/07/2000
146	000113545	MATHEUS WESLEY DA SILVA SANTOS	0.0	0.0	0.0	26/08/2000
147	000108900	JOÃO VICTOR ROCHA SANTOS DE OLIVEIRA	0.0	0.0	0.0	24/10/2000
148	000101345	JOSENILDO AMARO DOS SANTOS JUNIOR	0.0	0.0	0.0	13/12/2000
149	000100164	MADSON JOSÉ SANTOS DA SILVA	0.0	0.0	0.0	13/12/2000

150	000108321	EVANDRO THIERRY TIMÓTEO BATISTA	0.0	0.0	0.0	29/12/2000
151	000105264	THAILANY MARIA SANTOS DA SILVA	0.0	0.0	0.0	09/01/2001
152	000111404	VERÔNICA SANTOS DA SILVA	0.0	0.0	0.0	14/01/2001
153	000099906	JACIANE SILVA DOS SANTOS	0.0	0.0	0.0	30/04/2001
154	000107174	ANA CARLLA SANTOS DA SILVA	0.0	0.0	0.0	03/05/2001
155	000110871	LUCLECIA DE SOUZA	0.0	0.0	0.0	04/06/2001
156	000113842	GUILHERME DOS SANTOS	0.0	0.0	0.0	29/07/2001
157	000118801	JACKELINE IVANILDA GUARINO DA SILVA	0.0	0.0	0.0	22/02/2002
158	000098612	ADNA IALLY MORAES ARAÚJO PEREIRA	0.0	0.0	0.0	03/08/2002
159	000112986	JOSÉ WANDERSON LINS DOS SANTOS	0.0	0.0	0.0	29/08/2002
160	000105674	JOSÉ VICTOR DA SILVA SANTOS	0.0	0.0	0.0	01/03/2003

### Agente Educacional I - Manutenção de Infraestrutura Escolar

\* P.T. - Pontuação Total; P.T.F.C. - Pontuação Títulos Formação Complementar; P.T.E. - Pontuação Títulos Experiência.

GERE: 10ª GERE Cidade: SÃO MIGUEL DOS MILAGRES						
COL.	INSCRIÇÃO	NOME	P.T.	P.T.F.C.	P.T.E.	NASC
1	000097890	HORTENCIA COUTINHO DE SOUZA	6.8	4.0	2.8	03/04/1982
2	000106002	ROBERTA KELIA DOS SANTOS	6.0	0.0	6.0	25/02/1986
3	000100465	KELVY ANTONIO DE MELO LIMA	3.0	2.0	1.0	19/06/1995
4	000117319	EDILZA MARIA BARBOSA	0.6	0.0	0.6	11/01/1984
5	000117427	NATHAN RIBEIRO BARRETTO	0.0	0.0	0.0	14/03/1966
6	000116690	LAYZA ALBUQUERQUE GALVÃO	0.0	0.0	0.0	28/05/2003

### Agente Educacional I - Manutenção de Infraestrutura Escolar

\* P.T. - Pontuação Total; P.T.F.C. - Pontuação Títulos Formação Complementar; P.T.E. - Pontuação Títulos Experiência.

GERE: 11ª GERE Cidade: ÁGUA BRANCA						
COL.	INSCRIÇÃO	NOME	P.T.	P.T.F.C.	P.T.E.	NASC
1	000116322	LUCIANO LUIZ PEQUENO	8.0	2.0	6.0	20/07/1973
2	000118966	GICELIA GONÇALVES DOS SANTOS	7.3	2.0	5.3	19/08/1985
3	000117457	JOSÉ ROBERTO SANDES JUNIOR	6.4	4.0	2.4	12/02/1989
4	000104876	CICERA MARIA DA CONCEIÇÃO SANTOS	6.0	0.0	6.0	15/06/1964
5	000098250	JOSÉ REINALDO MEDEIROS	6.0	0.0	6.0	03/08/1974
6	000102706	JOSÉ ROBERTO ALVES FEITOZA	4.0	4.0	0.0	15/07/1982
7	000099742	JOSÉ INOCÊNCIO DA SILVA	4.0	4.0	0.0	05/11/1983
8	000108545	JOSÉ AUGUSTO DOS SANTOS SOARES	4.0	4.0	0.0	27/09/1993
9	000106351	MÁRCIA DA SILVA	3.6	0.0	3.6	24/04/1989
10	000101239	ALEXANDRA ARAUJO DE SOUZA LIMA	2.0	2.0	0.0	29/08/1978
11	000118751	MARCIA DOS SANTOS SILVA DANTAS	1.5	0.0	1.5	08/11/1980
12	000105166	MURILO GONÇALVES DA SILVA	0.8	0.0	0.8	24/02/1967
13	000111786	IVAN NUNES LIMA	0.6	0.0	0.6	04/04/1979
14	000104657	FRANCINEIDE SOUZA FREIRE	0.6	0.0	0.6	29/02/2000
15	000100488	JOSE DE BARROS	0.5	0.0	0.5	28/11/1981
16	000118773	HÉLIO ALVES DE BARROS	0.0	0.0	0.0	27/12/1969
17	000116251	GUILHERME MENEZES DE OLIVEIRA	0.0	0.0	0.0	25/06/1972
18	000116657	MARIA HELENA DA SILVA	0.0	0.0	0.0	10/12/1982
19	000112444	JOAO HENRIQUE DOS SANTOS FEITOSA	0.0	0.0	0.0	13/07/1983
20	000108615	EPAULIANA DOS SANTOS FEITOZA	0.0	0.0	0.0	20/11/1984
21	000119922	EBERTON DE OLIVEIRA	0.0	0.0	0.0	24/01/1991
22	000114662	RAFAELA ANDRADE DO NASCIMENTO DOS SANTOS	0.0	0.0	0.0	16/11/1992
23	000110341	IDIANE DOS SANTOS ARAÚJO LEANDRO	0.0	0.0	0.0	14/12/1992
24	000119584	JOAO MANOEL DA SILVA	0.0	0.0	0.0	08/12/1993
25	000109088	JAILSON BARBOSA LIMA	0.0	0.0	0.0	04/02/1994
26	000111946	MARCOS JOSÉ RODRIGUES DE SOUSA	0.0	0.0	0.0	18/09/1997
27	000118213	TALLES ANDERSON DE OLIVEIRA RAYMUNDO	0.0	0.0	0.0	23/03/1998
28	000115031	AMÉLIA LUIZA DA SILVA SANTOS	0.0	0.0	0.0	18/04/1999
29	000105283	NATANAEL JOAQUIM DE ARAÚJO FILHO	0.0	0.0	0.0	06/06/1999
30	000116273	RONACIO DOS SANTOS FREIRE	0.0	0.0	0.0	15/11/1999
31	000119474	DEYSE FEITOZA DE ALMEIDA	0.0	0.0	0.0	09/05/2000
32	000114868	FABIANA DE BARROS OLIVEIRA	0.0	0.0	0.0	01/01/2002
33	000101299	MARCOS VINÍCIUS DA SILVA LIMA	0.0	0.0	0.0	30/09/2002

**Agente Educacional I - Manutenção de Infraestrutura Escolar**

\* P.T. - Pontuação Total; P.T.F.C. - Pontuação Títulos Formação Complementar; P.T.E. - Pontuação Títulos Experiência.

GERE: 11º GERE Cidade: DELMIRO GOUVEIA						
COL.	INSCRIÇÃO	NOME	P.T.	P.T.F.C.	P.T.E.	NASC
1	000108048	JOSE CLECIO SILVA DE SOUZA	9.0	4.0	5.0	09/12/1983
2	000102152	MÁRCIO HORÁCIO GUERRA	8.5	4.0	4.5	23/11/1993
3	000101474	LEANDRO PEREIRA GOMES	8.2	4.0	4.2	12/11/1979
4	000103418	JANILTON OLIVEIRA DE ARAÚJO	8.0	2.0	6.0	20/12/1971
5	000115646	EDLEUZA FERNANDES DA SILVA	8.0	2.0	6.0	29/06/1973
6	000105415	WILTON DA SILVA BARBOSA	7.6	4.0	3.6	11/11/1986
7	000113650	JOÃO BATISTA SILVA ANGELO	6.7	4.0	2.7	24/06/1982
8	000107351	MARIA LUCIENE DA SILVA	6.0	0.0	6.0	03/04/1945
9	000102713	VANUZIA JUREMA DOS SANTOS	6.0	0.0	6.0	25/01/1978
10	000102174	JESSICA OLIVEIRA CORDEIRO DA SILVA	6.0	0.0	6.0	19/03/1992
11	000103150	SILVIA MARIA DE BARROS LIMA	5.3	0.0	5.3	26/04/1976
12	000119742	MARI QUITÉRIA DA SILVA LIMA	5.3	0.0	5.3	17/12/1980
13	000102182	SÉRGIO LUIZ GOMES QUEIROZ	4.9	2.0	2.9	08/05/1967
14	000105977	MARIA DAS DORES DA SILVA LIMA	4.8	0.0	4.8	27/05/1985
15	000105930	JUSSARA LOPES SILVA	4.8	0.0	4.8	14/11/1986
16	000103568	ALEANDERSON LUIZ DA SILVA	4.8	0.0	4.8	11/12/1988
17	000106347	RENATA DO NASCIMENTO TERTULIANO	4.8	0.0	4.8	22/02/1990
18	000098251	ANA CLEIDE DA SILVA	4.7	2.0	2.7	18/07/1972
19	000109698	VINICIUS VALDIR DOS SANTOS	4.6	4.0	0.6	01/12/1994
20	000104869	MARLENE QUEIROZ DOS SANTOS	4.4	2.0	2.4	28/04/1967
21	000110200	SOLEANY BARBOSA DA SILVA	4.4	2.0	2.4	25/01/1982
22	000111574	BRUNO DA SILVA TENORIO	4.3	0.0	4.3	05/05/1996
23	000104391	ALINE DA SILVA LISBOA	4.0	4.0	0.0	06/09/1974
24	000103185	ADJANE BEZERRA DO NASCIMENTO	4.0	4.0	0.0	20/01/1979
25	000099543	NÚBIA MARIA DOS SANTOS	4.0	4.0	0.0	15/01/1982
26	000098578	MARIA DE FATIMA GUERRA	4.0	4.0	0.0	13/07/1985
27	000107646	CRISTIANO DE QUEIROZ	4.0	4.0	0.0	10/12/1985
28	000118972	PETRÂNIA ALVES DE ALMEIDA	4.0	4.0	0.0	30/04/1987
29	000119887	RODOLFO BEZERRA DE SOUZA	4.0	4.0	0.0	28/03/1988
30	000109517	ERINALDO PEREIRA GOMES	4.0	4.0	0.0	16/11/1994
31	000109717	WAGNER VALDIR DOS SANTOS	4.0	4.0	0.0	01/12/1994
32	000108888	SIVONE MARIA SILVA BEZERRA	3.6	0.0	3.6	06/03/1970
33	000097815	MARIA MARLY RAMOS LIMA	3.6	0.0	3.6	02/09/1970
34	000109939	LUCAS RODRIGUES MATOS	3.6	0.0	3.6	12/02/1993
35	000104570	PEDRO GILBERTO DA SILVA LACERDA	3.2	2.0	1.2	23/06/1991
36	000097833	JOYCE DO NASCIMENTO SOUZA	3.2	0.0	3.2	25/04/1996
37	000104529	SILVANA RAFAELA CORDEIRO SANDES BARBOSA	3.1	2.0	1.1	11/01/1987
38	000118024	MARCOS AURELIO DA SILVA	2.8	2.0	0.8	03/10/1977
39	000113597	MOACIR TRAJANO DA SILVA	2.8	2.0	0.8	05/04/1979
40	000116414	ISADORA PEREIRA OLIVEIRA DA SILVA	2.8	2.0	0.8	18/08/1996
41	000118847	EDILSON NOVAS DA SILVA	2.6	2.0	0.6	16/06/1988
42	000119006	ELLEN SOARES BERNARDO	2.5	0.0	2.5	25/03/2000
43	000102721	ANSELMO PEREIRA DA SILVA	2.0	2.0	0.0	28/12/1979
44	000107980	REMILSON VALDIVINO DE OLIVEIRA	2.0	2.0	0.0	18/08/1983
45	000113708	MARIA DO CARMO SANTOS LIMA	2.0	2.0	0.0	06/05/1985
46	000113679	JUCIANE BEZERRA DA SILVA	2.0	2.0	0.0	20/10/1985
47	000120107	ELAINE DANIELA BEZERRA DA SILVA	2.0	2.0	0.0	20/10/1986
48	000118759	MARIA DO CARMO FERREIRA DE SANTANA	2.0	2.0	0.0	29/01/1987
49	000112335	TATIANA MOREIRA DOS SANTOS	2.0	2.0	0.0	20/04/1989
50	000108355	DÉBORA DOS SANTOS BARBOSA	2.0	2.0	0.0	06/05/1992
51	000113450	EDUARDO AFONSO RODRIGUES LIMA	2.0	2.0	0.0	17/12/1993
52	000100369	DENNY WILLIAN RIBEIRO DE MENEZES	2.0	2.0	0.0	11/04/1994
53	000111064	DANIEL DELGADO DE MELO	2.0	2.0	0.0	11/09/1995
54	000109040	BARBARA BEATRIZ BARBOSA DE AZEVEDO	2.0	2.0	0.0	28/05/1996
55	000098494	TAMIRES MARIA GUIMARÃES	2.0	2.0	0.0	28/04/1997
56	000107460	THAYNARA JOANA BERNARDO DA SILVA	2.0	2.0	0.0	07/03/2000
57	000098133	ENEILTON JOSE DA SILVA	1.8	0.0	1.8	04/07/1991
58	000118600	HELENA ESTELA VICENTE DA SILVA	1.8	0.0	1.8	29/10/1993
59	000107595	CATARINA PEREIRA DA SILVA	1.5	0.0	1.5	28/11/1980
60	000110921	JULIANA MARIA DA SILVA	1.4	0.0	1.4	16/09/1985
61	000101631	GUSTAVO ARAGAO DE LIMA	1.2	0.0	1.2	30/12/1989
62	000098128	JOSÉ HENRIQUE LIMA DA SILVA	1.2	0.0	1.2	20/03/1991
63	000118990	ELISLAYNE SOARES BERNARDO DA SILVA	1.2	0.0	1.2	29/01/1997
64	000102327	VITÓRIA MARIA DA SILVA FEITOSA	1.1	0.0	1.1	03/04/2001
65	000109692	ROZINEIDE OLIVEIRA DA SILVA	1.0	0.0	1.0	14/02/1971
66	000114235	LIDIANE GONZAGA MOREIRA	1.0	0.0	1.0	22/07/1979
67	000109910	ANDERSON SOARES GOMES	0.8	0.0	0.8	05/06/1998
68	000101529	MARIA IZABEL ROCHA SANTOS	0.6	0.0	0.6	01/06/1978
69	000108628	JOSÉ ROBERTO ALEXANDRE DA SILVA	0.6	0.0	0.6	25/09/1988
70	000117903	REMESON DOS SANTOS	0.6	0.0	0.6	20/10/2002
71	000105631	ENEIAS MIGUEL LIMA	0.5	0.0	0.5	08/05/2000
72	000104220	EDERLAINE VIEIRA MELO DOS SANTOS	0.0	0.0	0.0	06/10/1088



73	000110815	SILVANO ALVES DA SILVA	0.0	0.0	0.0	16/05/1966
74	000118312	ANTONIO DE PÁDUA LIMA	0.0	0.0	0.0	20/05/1970
75	000106570	ROBÉRIO LIRA DE LIMA	0.0	0.0	0.0	17/12/1971
76	000118234	MARIA NATIENE MAFRA BARBOSA SANTOS	0.0	0.0	0.0	04/03/1973
77	000098272	MARCIO CESAR MALTA	0.0	0.0	0.0	14/12/1973
78	000109885	MAURICIO VIEIRA SANDES	0.0	0.0	0.0	22/09/1974
79	000102428	ALVACI LAURENTINO DE FARIAS	0.0	0.0	0.0	30/12/1974
80	000111703	SELMA DA SILVA SANTOS	0.0	0.0	0.0	23/06/1975
81	000103904	ERENICE DOS SANTOS OLIVEIRA DO NASCIMENTO	0.0	0.0	0.0	13/03/1976
82	000102096	JOSIENE DOS SANTOS	0.0	0.0	0.0	08/06/1976
83	000107201	JOSÉ CÍCERO RAIMUNDO	0.0	0.0	0.0	10/08/1976
84	000113516	ROZIVANIA DE SOUZA LESSA	0.0	0.0	0.0	26/01/1977
85	000112830	SILVANEIDE FERREIRA LIMA	0.0	0.0	0.0	01/04/1977
86	000119760	ROGERIO SOBREIRA FEITOZA	0.0	0.0	0.0	29/10/1977
87	000109745	MARINETE MORAIS FERRWIRA DE OLIVEIRA	0.0	0.0	0.0	22/02/1978
88	000119611	LUCIELMA	0.0	0.0	0.0	28/08/1978
89	000100213	BETÂNIA DAS NEVES SILVA	0.0	0.0	0.0	17/12/1978
90	000098794	JOELI RODRIGUES ALVES	0.0	0.0	0.0	27/02/1979
91	000109250	JOÃO MARCOLINO SOUZA	0.0	0.0	0.0	15/10/1979
92	000111503	EDILENE FERREIRA DE SANTANA	0.0	0.0	0.0	09/12/1979
93	000115137	JOSÉ CÍCERO FEITOZA DE BARROS	0.0	0.0	0.0	07/03/1980
94	000112299	ANDREA RODRIGUES DE SOUSA	0.0	0.0	0.0	02/04/1980
95	000103776	ELIANE PAULA SEVERO SILVA	0.0	0.0	0.0	21/06/1980
96	000102145	EDNA APARECIDA MOREIRA	0.0	0.0	0.0	05/09/1980
97	000099038	CARLEANE PEREIRA RODRIGUES	0.0	0.0	0.0	10/09/1980
98	000114754	VERA LÚCIA GOMES DA SILVA	0.0	0.0	0.0	20/05/1981
99	000101823	LEONARDO GONÇALVES DE OLIVEIRA	0.0	0.0	0.0	26/07/1981
100	000109832	ROGÉRIA DIAS VIEIRA	0.0	0.0	0.0	14/03/1982
101	000115694	ANA LUCIA PEREIRA DE SÁ PERBOIRE	0.0	0.0	0.0	04/05/1982
102	000099380	DAMIAO FERNANDO DA SILVA	0.0	0.0	0.0	04/07/1982
103	000117643	ROBERTO ROSA DA SILVA	0.0	0.0	0.0	09/08/1982
104	000118224	ILANE MARIA MOREIRA CORDEIRO	0.0	0.0	0.0	10/12/1982
105	000099800	ERISVALDO MIRANDA DOS SANTOS	0.0	0.0	0.0	20/08/1983
106	000117978	TATIANDERSON BARBOSA DA SILVA	0.0	0.0	0.0	20/10/1983
107	000102689	DERMESON THYAGO DA SILVA	0.0	0.0	0.0	02/01/1984
108	000102870	JAQUELINE RIBEIRO DOS SANTOS	0.0	0.0	0.0	08/02/1984
109	000112601	CLEBER BARBOSA DE VASCONCELOS JÚNIOR	0.0	0.0	0.0	14/03/1984
110	000118345	IOLANDA CORDEIRO DE VASCONCELOS	0.0	0.0	0.0	18/08/1984
111	000101669	EDINEIA GONZAGA DOS ANJOS	0.0	0.0	0.0	09/10/1984
112	000104832	CÁSSIA KELINE LACERDA SILVA	0.0	0.0	0.0	21/12/1984
113	000102075	ROSÂNGELA ALMEIDA SAMPEDRO	0.0	0.0	0.0	01/09/1985
114	000103577	ROBERLANE SILVA DE LIMA	0.0	0.0	0.0	08/11/1985
115	000102505	GIVANETE SOARES DOS SANTOS	0.0	0.0	0.0	19/11/1985
116	000109728	CLEDJA BANDEIRA DO NASCIMENTO	0.0	0.0	0.0	26/02/1986
117	000102003	JEYSA CARLA BARBOSA DELGADO DANTAS	0.0	0.0	0.0	26/07/1986
118	000118142	ADILSON RODRIGUES DA SILVA	0.0	0.0	0.0	28/10/1986
119	000107076	AURENI DE FRANÇA MELO	0.0	0.0	0.0	08/04/1987
120	000108364	DANIELA RODRIGUES DOS SANTOS	0.0	0.0	0.0	10/07/1987
121	000099221	ROSELAINÉ FERREIRA DO NASCIMENTO ARAUJO	0.0	0.0	0.0	23/08/1987
122	000101412	AMILKA LAISA PEREIRA DA SILVA	0.0	0.0	0.0	13/02/1988
123	000105910	MARIA CICERA DA SILVA	0.0	0.0	0.0	24/03/1988
124	000100417	NAILDO SILVA MELO JÚNIOR	0.0	0.0	0.0	07/08/1988
125	000101257	JANAINA FERREIRA SOUZA	0.0	0.0	0.0	02/01/1989
126	000100337	JAQUELINE BEZERRA DA SILVA	0.0	0.0	0.0	21/02/1989
127	000109007	ALLANY STEPHANY CAVALCANTE DE GUSMAO	0.0	0.0	0.0	03/03/1989
128	000105891	TAMYRES LEANDRO DA SILVA SANTOS	0.0	0.0	0.0	05/07/1989
129	000102142	CAMILA DOS SANTOS BARBOSA	0.0	0.0	0.0	02/08/1989
130	000110149	JOSELMA DE ASSIS LIMA	0.0	0.0	0.0	08/03/1990
131	000100161	JOSÉ LUCAS RIBEIRO DE SOUSA	0.0	0.0	0.0	15/11/1990
132	000112941	DARLLON JOSÉ SILVA DOS SANTOS	0.0	0.0	0.0	10/12/1990
133	000101858	JESSICA CARLA DELGADO MARQUES	0.0	0.0	0.0	02/03/1991
134	000107802	ISMAELY MARQUES BRANDÃO SILVA	0.0	0.0	0.0	19/03/1991
135	000115167	CARLIANA DE SOUZA SANTOS	0.0	0.0	0.0	07/06/1991
136	000118358	SUZANA BARROS SOARES	0.0	0.0	0.0	10/10/1991
137	000107021	MARIA MEIRE PEREIRA DE OLIVEIRA	0.0	0.0	0.0	14/03/1992
138	000107775	SUILAMYS ARAÚJO CRUZ	0.0	0.0	0.0	17/03/1992
139	000109761	IRAN LEANDRO FERREIRA DA SILVA	0.0	0.0	0.0	17/06/1993
140	000112711	ANA LÚCIA GOMES DA SILVA	0.0	0.0	0.0	20/06/1993
141	000112015	CAMILA RODRIGUES DA CRUZ	0.0	0.0	0.0	20/09/1993
142	000108362	CARLOS GABRIEL FAUSTO PAIVA	0.0	0.0	0.0	12/02/1994
143	000109193	PRISCILA CARVALHO RAMOS CRISTO	0.0	0.0	0.0	18/06/1994
144	000114514	ELISIA DA CONCEIÇÃO DE SOUZA	0.0	0.0	0.0	01/07/1994
145	000099604	RONESSA DA SILVA SERAFIM	0.0	0.0	0.0	28/08/1994
146	000099535	MANOEL PORFIRIO DA SILVA NETO	0.0	0.0	0.0	11/01/1995
147	000115486	MICHELLY KETHLLEN CABRAL DA SILVA	0.0	0.0	0.0	01/03/1995
148	000098850	JOEVERTON OLIVEIRA DOS SANTOS	0.0	0.0	0.0	05/04/1995
149	000119831	NATÁLIA BEZERRA DOS SANTOS MAFRA	0.0	0.0	0.0	17/09/1995

150	000113843	ALLAN KENEDY SANTOS SILVA	0.0	0.0	0.0	27/11/1995
151	000104861	LUIZ CARLOS ARAÚJO MARQUES	0.0	0.0	0.0	17/04/1996
152	000100289	JOSÉ RENATO NASCIMENTO	0.0	0.0	0.0	05/05/1996
153	000109543	GEOVÂNIO JOSE DA SILVA SANTOS	0.0	0.0	0.0	04/06/1996
154	000099226	JOÃO PAULO DE MELO	0.0	0.0	0.0	15/12/1996
155	000105538	ANDERSON RIBEIRO MIRANDA	0.0	0.0	0.0	14/01/1997
156	000102237	ELIAS MIGUEL DE LIMA	0.0	0.0	0.0	25/01/1997
157	000117995	TAMIRES AGDA NUNES DOS SANTOS	0.0	0.0	0.0	01/06/1997
158	000102915	ELOISA ELLEN DE FIGUEIREDO SILVA	0.0	0.0	0.0	11/08/1997
159	000118969	GABRIEL AUGUSTO LIMA MAFRA BARBOSA	0.0	0.0	0.0	28/08/1997
160	000112275	CARLOS ALBERTO DA SILVA CAVALCANTE	0.0	0.0	0.0	20/12/1997
161	000110775	ANDRESSA BANDEIRA DOS SANTOS	0.0	0.0	0.0	25/12/1997
162	000099214	ITALO VINICIUS DE QUEIROZ OLIVEIRA	0.0	0.0	0.0	29/03/1998
163	000107454	RONALDO SANTOS DA SILVA	0.0	0.0	0.0	04/06/1998
164	000109391	ROBSON VIEIRA DOS SANTOS	0.0	0.0	0.0	03/07/1998
165	000100849	RAIANE FIRMINO OLIVEIRA	0.0	0.0	0.0	19/08/1998
166	000119455	LESLEY CARLA SILVA DOS SANTOS	0.0	0.0	0.0	01/09/1998
167	000103867	ADSON FERNANDES DA SILVA	0.0	0.0	0.0	29/10/1998
168	000099755	RENAN RODRIGUES LIRA	0.0	0.0	0.0	08/01/1999
169	000113144	THYARA RAVELLY SANDES SILVA	0.0	0.0	0.0	27/02/1999
170	000109151	ELIVELTON SOARES MACIEL	0.0	0.0	0.0	03/03/1999
171	000099790	MARIA RENILDA DOS SANTOS ARAÚJO	0.0	0.0	0.0	08/03/1999
172	000118878	RAYLLA DOS SANTOS	0.0	0.0	0.0	24/04/1999
173	000119662	ALISSA MANUELA DA SILVA SANTOS	0.0	0.0	0.0	21/05/1999
174	000100964	EDUARDA MARQUES BRANDÃO SILVA	0.0	0.0	0.0	26/06/1999
175	000100880	MICHELLE VIEIRA CORREIA	0.0	0.0	0.0	17/08/1999
176	000109846	VIVIAN CASSIANE LEITE GOMES	0.0	0.0	0.0	21/08/1999
177	000111377	ISRAEL DELGADO DE MELO	0.0	0.0	0.0	05/09/1999
178	000111508	MARIA HELOISA VIEIRA DA SILVA	0.0	0.0	0.0	11/09/1999
179	000113045	LAURISLAYNEH APARECIDA PEREIRA	0.0	0.0	0.0	21/09/1999
180	000108871	IGOR RICARDO GOMES DE MENEZES	0.0	0.0	0.0	12/01/2000
181	000104787	PABLO HENRIQUE DE ARAÚJO LIMA	0.0	0.0	0.0	19/06/2000
182	000101557	YARISSA SILVA SANTOS	0.0	0.0	0.0	11/01/2001
183	000117305	ELSON FEITOZA DE BARROS	0.0	0.0	0.0	26/01/2001
184	000099589	QUITÉRIA LOURENÇO DA SILVA	0.0	0.0	0.0	22/05/2001
185	000103216	JOSÉ RYAN GOMES DE LIMA	0.0	0.0	0.0	20/06/2001
186	000109712	MILLENA MARIA DA SILVA CARDEAL	0.0	0.0	0.0	29/07/2001
187	000115813	JULIA MARIA OLIVEIRA DA SILVA	0.0	0.0	0.0	05/09/2001
188	000115048	JEANDSON FONTES PEREIRA	0.0	0.0	0.0	06/11/2001
189	000098830	MICAELA PEREIRA RODRIGUES DOS SANTOS	0.0	0.0	0.0	06/01/2002
190	000105341	LAURA SIMONE GOMES DA SILVA	0.0	0.0	0.0	07/04/2002
191	000101641	WESLEY SILVA SANTOS	0.0	0.0	0.0	16/04/2002
192	000110397	KAIO AMÂNCIO DE ALCÂNTARA CONCEIÇÃO	0.0	0.0	0.0	28/06/2002
193	000099986	JOSIVAN LOURENÇO DA SILVA	0.0	0.0	0.0	02/08/2002
194	000099088	LUAN CRISTHIAN LIMA DA SILVA	0.0	0.0	0.0	22/08/2002
195	000109899	VITÓRIA DIAS BARROS	0.0	0.0	0.0	12/12/2002
196	000103110	LICIANE DOS SANTOS DIAS	0.0	0.0	0.0	20/01/2003
197	000116695	EMILY DOS SANTOS CAVALCANTE	0.0	0.0	0.0	26/09/2003
198	000116640	ELLEN DOS SANTOS CAVALCANTE	0.0	0.0	0.0	26/09/2003

**Agente Educacional I - Manutenção de Infraestrutura Escolar**

\* P.T. - Pontuação Total; P.T.F.C. - Pontuação Títulos Formação Complementar; P.T.E. - Pontuação Títulos Experiência.

GERE: 11ª GERE Cidade: INHAPI

COL.	INSCRIÇÃO	NOME	P.T.	P.T.F.C.	P.T.E.	NASC
1	000114393	MARCOS PEREIRA DA GRAÇA	8.2	4.0	4.2	29/07/1986
2	000108983	CLAUDIANA MARIA GUERRA	8.0	2.0	6.0	01/12/1981
3	000115009	CLAUDIJANE CHAGAS SANTOS	6.3	4.0	2.3	27/07/1980
4	000116605	ELIZÂNGELA CAMPOS DA SILVA	4.8	0.0	4.8	25/02/1985
5	000101936	SUELI RAMOS GUERRA	4.8	0.0	4.8	21/05/1990
6	000105436	JOSÉ MARCOS DE SOUZA	4.3	0.0	4.3	03/03/1984
7	000107665	DAMIAO CANDIDO DOS SANTOS	4.0	4.0	0.0	10/10/1986
8	000118828	MARIA ANDRÉIA BARROS FEITOSA RODRIGUES	4.0	4.0	0.0	08/11/1993
9	000099198	CLEIDE GUERRA DE MENEZES	4.0	4.0	0.0	06/08/1996
10	000114213	JOEDSON RODRIGUES DOS SANTOS	4.0	4.0	0.0	05/12/1998
11	000111232	JÂNIO LACERDA DA SILVA LEITE	3.2	2.0	1.2	26/09/2000
12	000118053	IRANI DE LIMA GOMES	2.4	0.0	2.4	28/01/1973
13	000116910	MARIA CLAUDEJANE DA SILVA	2.0	2.0	0.0	25/03/1987
14	000104708	MARIA ÂNGELA DE JESUS DA SILVA	2.0	2.0	0.0	02/07/1996
15	000112376	ROSANIA JATOBÁ DOS SANTOS PEREIRA	1.4	0.0	1.4	10/09/1986
16	000116600	LEIDIANE LIMA DA SILVA	0.7	0.0	0.7	02/05/1998
17	000114395	VLADIMIR DA SILVA FRANÇA	0.0	0.0	0.0	23/11/1977
18	000114400	INALDO NUNES LIMA	0.0	0.0	0.0	24/06/1980
19	000110002	MARILEIDE SANTOS DO NASCIMENTO	0.0	0.0	0.0	07/08/1981
20	000110218	CICERA TERÇO LIMA	0.0	0.0	0.0	09/02/1982
21	000110009	GRACIELA MARIA DA SILVA	0.0	0.0	0.0	13/11/1982
22	000104551	EMANUELA VIDAL DE SOUZA	0.0	0.0	0.0	21/01/1984
23	000112884	ANNA FLORA DE SOUZA ALENCAR	0.0	0.0	0.0	18/03/1984
24	000109872	ROSEILDO FRANCISCO DA SILVA	0.0	0.0	0.0	12/07/1984
25	000099331	MARIA DENILZA PEREIRA DE SOUZA	0.0	0.0	0.0	17/06/1985
26	000098555	MARIA DELANE PEREIRA DE SOUZA	0.0	0.0	0.0	17/11/1986
27	000098208	JOSÉ FRANCISCO CAVALCANTE DA SILVA	0.0	0.0	0.0	15/11/1994
28	000104254	JOANA D' ARC ALVINO DA SILVA	0.0	0.0	0.0	22/03/1995
29	000108802	JOYCE LIMA DE OLIVEIRA	0.0	0.0	0.0	21/06/1995
30	000118922	MARIANA NATHÁLIA FERREIRA DE SOUZA	0.0	0.0	0.0	02/09/1996
31	000104592	JAELSON LUIZ LISBOA DA SILVA	0.0	0.0	0.0	19/01/1997
32	000111033	PAULO HENRIQUE LACERDA DE ALENCAR	0.0	0.0	0.0	02/02/1998
33	000114239	FABRÍCIO DA SILVA FRANÇA	0.0	0.0	0.0	24/01/1999
34	000111485	LUIZ HENRIQUE ALVES DOS SANTOS	0.0	0.0	0.0	14/01/2000
35	000117179	THAYNARA BRUNA SILVA SANTOS	0.0	0.0	0.0	22/07/2000
36	000108495	JULIANO DOS SANTOS DA SILVA	0.0	0.0	0.0	18/08/2000
37	000110660	MARIA ROSAIRES SILVA	0.0	0.0	0.0	05/01/2001
38	000100085	MARIA DAIANE SOUZA DOS SANTOS	0.0	0.0	0.0	01/04/2002
39	000109754	TEREZA DE ASSIS LIMA	0.0	0.0	0.0	03/07/2002
40	000116776	JOAO PEDRO ALENCAR RODRIGUES	0.0	0.0	0.0	05/07/2002
41	000107410	YASMIM LIMA DA SILVA	0.0	0.0	0.0	11/01/2003
42	000117255	KLEBER DOS SANTOS BRANDAO	0.0	0.0	0.0	02/07/2003

## Agente Educacional I - Manutenção de Infraestrutura Escolar

\* P.T. - Pontuação Total; P.T.F.C. - Pontuação Títulos Formação Complementar; P.T.E. - Pontuação Títulos Experiência.

GERE: 11ª GERE Cidade: MATA GRANDE						
COL.	INSCRIÇÃO	NOME	P.T.	P.T.F.C.	P.T.E.	NASC
1	000098670	JOSÉ NILDO BRANDÃO ALENCAR	8.0	2.0	6.0	30/03/1960
2	000102750	MÁRCIO BARROS DE MOURA	6.0	0.0	6.0	11/12/1966
3	000117486	QUITERIA MARIA MORAIS DE ALENCAR	6.0	0.0	6.0	31/12/1979
4	000098343	MARIA DA CONCEIÇÃO SILVA ROSA	6.0	0.0	6.0	19/01/1988
5	000118764	JOSE OCLECIO RODRIGUES DE LIMA	5.2	2.0	3.2	06/10/1973
6	000119526	DAIANE MARQUES MIRANDA	5.0	4.0	1.0	18/07/1989
7	000117185	TAINAR DA SILVA DE MELO	4.8	2.0	2.8	25/10/1995
8	000110133	PEDRO OLIVEIRA DOS SANTOS	4.8	0.0	4.8	29/01/1979
9	000112881	ERICA CRUZ DA SILVA	4.7	2.0	2.7	10/04/1989
10	000112858	MERCIA CRUZ DA SILVA	4.7	2.0	2.7	09/03/1996
11	000102146	ROSINEIDE MARIA GOMES DO NASCIMENTO	4.0	4.0	0.0	09/08/1979
12	000119169	SERGIO REIS FREITAS OLIVEIRA	4.0	4.0	0.0	20/05/1985
13	000112971	IZAEL GUIMARÃES	4.0	2.0	2.0	07/04/1991
14	000114327	DAIANA GOMES DA SILVA PEREIRA	4.0	4.0	0.0	01/05/1991
15	000110765	MARIA LEDIVANE SOARES LEITE	4.0	4.0	0.0	18/10/1991
16	000110807	JONATHAS MARTINS DA ROCHA NETO	4.0	4.0	0.0	06/03/1995
17	000110271	EDSON DOS SANTOS	3.2	0.0	3.2	10/10/1990
18	000110943	PAULA LIMA DE SOUZA	3.0	0.0	3.0	17/09/1986
19	000098202	CRISTIANE APARECIDA DOS ANJOS MOURA	2.8	2.0	0.8	12/10/1989
20	000110718	JAYANE SOUZA DA SILVA	2.4	0.0	2.4	19/01/1990
21	000106254	DAMARIO MANOEL MELO DE OLIVEIRA	2.0	2.0	0.0	30/05/1977
22	000114901	SONISY OLIVEIRA DE CAMPOS	2.0	2.0	0.0	17/11/1982
23	000105573	WANDERSON DE CAMPOS RAMOS	2.0	2.0	0.0	25/04/1994
24	000118699	ALEXANDRE SANTOS DE LIMA	2.0	2.0	0.0	15/11/1994
25	000119367	DEILZO GUEDES DA SILVA	0.0	0.0	0.0	03/08/1984
26	000117963	CÍCERO ANDRÉ OLIVEIRA DA SILVA	0.0	0.0	0.0	10/01/1986
27	000108690	MONICA APARECIDA DOS SANTOS ALVES	0.0	0.0	0.0	09/06/1989
28	000116051	JOSE GILMAR SILVA DUARTE	0.0	0.0	0.0	22/06/1989
29	000112024	NAYANE ALCÂNTARA DO CARMO BRANDÃO DE MELO	0.0	0.0	0.0	08/11/1989
30	000099932	FAGNA MARIA ALVES DA SILVA	0.0	0.0	0.0	10/09/1990
31	000099872	CLAUDIA DA SILVA VIEIRA LEITE	0.0	0.0	0.0	09/04/1991
32	000112418	MARIA VANESSA LINS DA SILVA HIGINO	0.0	0.0	0.0	11/06/1991
33	000104190	MARIA DA CONCEIÇÃO DA SILVA	0.0	0.0	0.0	09/11/1991
34	000108726	AFONSO VIEIRA DA SILVA	0.0	0.0	0.0	29/09/1992
35	000103175	EVANDRO JOSÉ DA SILVA	0.0	0.0	0.0	15/08/1994
36	000108709	BEATRIZ VILLAR PINHEIRO	0.0	0.0	0.0	03/03/1995
37	000107547	NAILDO LIMA DA FONSECA FILHO	0.0	0.0	0.0	20/07/1996
38	000104067	VALDEMIR DOS SANTOS DA SILVA	0.0	0.0	0.0	24/04/1997
39	000111713	JOSÉ KLEDSON ASSUNÇÃO VIEIRA DOS SANTOS	0.0	0.0	0.0	13/01/1998
40	000101550	FÁBIO HENRIQUE FERREIRA DA SILVA	0.0	0.0	0.0	07/09/1998
41	000099055	TIAGO DE ANUCENA BRANDÃO ALENCAR	0.0	0.0	0.0	13/03/2001
42	000101803	PEDRO RONALD BRANDAO AMORIM	0.0	0.0	0.0	26/05/2001
43	000109756	MYLLENE SILVA DE SOUZA	0.0	0.0	0.0	26/04/2002

## Agente Educacional I - Manutenção de Infraestrutura Escolar

\* P.T. - Pontuação Total; P.T.F.C. - Pontuação Títulos Formação Complementar; P.T.E. - Pontuação Títulos Experiência.

GERE: 11ª GERE Cidade: OLHO D'ÁGUA DO CASADO						
COL.	INSCRIÇÃO	NOME	P.T.	P.T.F.C.	P.T.E.	NASC
1	000110490	MARIA LICILENE SANTOS LIMA	4.0	4.0	0.0	16/01/1995

## Agente Educacional I - Manutenção de Infraestrutura Escolar

\* P.T. - Pontuação Total; P.T.F.C. - Pontuação Títulos Formação Complementar; P.T.E. - Pontuação Títulos Experiência.

GERE: 11ª GERE Cidade: PARICONHA						
COL.	INSCRIÇÃO	NOME	P.T.	P.T.F.C.	P.T.E.	NASC
1	000099594	ADRIANA DO NASCIMENTO FRANÇA	4.9	0.0	4.9	15/11/1979
2	000111902	VANILSON CAVALCANTE DE SOUZA	1.2	0.0	1.2	05/12/1983
3	000110453	JORGEANO LEANDRO	0.8	0.0	0.8	01/12/1988
4	000099816	LUANA RAMALHO DAMASCENA DE SOUZA	0.2	0.0	0.2	29/05/1984
5	000114148	GERSON DOS SANTOS DA SILVA	0.0	0.0	0.0	05/06/1986
6	000102950	NELCINEIDE TEIXEIRA DA SILVA	0.0	0.0	0.0	03/02/1988
7	000118040	SCHIRLEY DOS SANTOS DE ARAÚJO	0.0	0.0	0.0	13/09/1991
8	000117881	JOICE SANTOS DA SILVA	0.0	0.0	0.0	31/08/1995
9	000104258	ERVISON ARAÚJO SILVA	0.0	0.0	0.0	23/05/1998
10	000116002	JOSÉ LUCAS GABRIEL GOMES FERREIRA	0.0	0.0	0.0	19/09/1998
11	000105774	EDSON FEITOSA DE BARROS	0.0	0.0	0.0	01/10/1999

Agente Educacional I - Manutenção de Infraestrutura Escolar

\* P.T. - Pontuação Total; P.T.F.C. - Pontuação Títulos Formação Complementar; P.T.E. - Pontuação Títulos Experiência.

GERE: 11ª GERE Cidade: PIRANHAS						
COL.	INSCRIÇÃO	NOME	P.T.	P.T.F.C.	P.T.E.	NASC
1	000109992	ANTONIO FERNANDES DOS SANTOS	10.0	4.0	6.0	21/02/1969
2	000111516	RUY DO REGO BARROS NETTO	8.0	2.0	6.0	01/10/1988
3	000114082	EDSON DA SILVA	8.0	2.0	6.0	06/12/1988
4	000115056	KARLLEANE VENTURA DA GRAÇA RODRIGUES SANTIAGO	6.8	2.0	4.8	29/05/1986
5	000109763	KATIANE DE JESUS SANTANA	6.0	0.0	6.0	16/10/1994
6	000114985	JEANE SILVA ANJOS OLIVEIRA	5.8	2.0	3.8	27/09/1987
7	000102483	CLEVISSON RODRIGUES GUIMARAES	5.0	4.0	1.0	11/03/1992
8	000118953	JOSÉ LUIZ SILVA SIQUEIRA	4.9	4.0	0.9	23/05/1991
9	000107843	JOSÉ OLIVEIRA DOS ANJOS	4.8	0.0	4.8	30/10/1964
10	000116756	KATIA MARIA RODRIGUES TAVARES	4.8	0.0	4.8	01/01/1977
11	000116841	VALQUIR SANTANA	4.2	2.0	2.2	18/04/1988
12	000109442	WELITON DAMIÃO DE ALMEIDA	4.0	4.0	0.0	09/04/1980
13	000105389	KLEBER SOARES DO NASCIMENTO	4.0	4.0	0.0	15/03/1982
14	000105316	JAILSON NUNES BARBOSA	4.0	4.0	0.0	26/12/1983
15	000109147	CATARINA CORREIA LISBOA	4.0	4.0	0.0	06/12/1994
16	000106513	RAYSA RAFAELA SOARES DA SILVA	4.0	4.0	0.0	17/06/1996
17	000107498	LUCAS EIKE DE MENDONÇA	4.0	4.0	0.0	06/06/1998
18	000105083	CÉLIA MARIA MELO DOS SANTOS	3.6	0.0	3.6	08/12/1968
19	000111825	MARIA JOSÉ DA CONCEIÇÃO SILVA	3.6	0.0	3.6	28/07/1981
20	000110014	GEORGE JOSÉ DOS SANTOS	3.2	2.0	1.2	19/11/1985
21	000099521	ARIANA DE SOUZA BARROS	2.9	2.0	0.9	17/05/2001
22	000099008	YARA MARIA BRANDÃO DE MELO	2.2	0.0	2.2	23/08/1994
23	000115135	JOSÉ ADELÂNDIO ALVES DA SILVA	2.0	2.0	0.0	25/09/1984
24	000119264	LUCIANA FERREIRA DO NASCIMENTO	2.0	2.0	0.0	28/01/1987
25	000119275	MARIA ELÂNIA DA SILVA	2.0	2.0	0.0	28/05/1987
26	000113990	FABIANO PEDRO DA PAZ	2.0	2.0	0.0	27/03/1989
27	000109372	ALAN ALBERTO LIMA SILVA	2.0	2.0	0.0	21/08/1992
28	000099771	ANDRESSA RODRIGUES DE OLIVEIRA	2.0	2.0	0.0	04/12/1996
29	000104989	GEOVANE DOS SANTOS VIEIRA	2.0	2.0	0.0	25/07/1999
30	000102489	PAULINA DA SILVA	2.0	2.0	0.0	24/01/2000
31	000115186	MATEUS OLIVEIRA QUEIROZ	2.0	2.0	0.0	09/02/2000
32	000104448	LAYNE KELVIA ARAÚJO SANTOS	2.0	2.0	0.0	07/09/2000
33	000106091	EDCLEZIA DEMEDES DA SILVA	2.0	2.0	0.0	04/11/2000
34	000099053	RENATA BARRETO VENTURA	2.0	2.0	0.0	02/11/2001
35	000115463	JOSEVALDO DA SILVA XAVIER	2.0	2.0	0.0	16/02/2002
36	000107756	LUCINEIDE DA SILVA BARROS DOS ANJOS	2.0	0.0	2.0	13/07/1976
37	000107164	ADRIELE DE SOUZA GOMES CORREIA	1.6	0.0	1.6	29/10/1995
38	000119931	RAFAELA BARRETO VENTURA	1.5	0.0	1.5	07/07/1995
39	000119033	TATIANE CONCEIÇÃO DOS SANTOS	1.2	0.0	1.2	17/05/1989
40	000098907	JEVERSON FERREIRA PANTA	1.2	0.0	1.2	29/08/2000
41	000111511	CARLA GISELLE DE SOUZA VENTURA	1.1	0.0	1.1	07/01/1996
42	000110976	MARIA HELENA DE OLIVEIRA	1.0	0.0	1.0	16/07/1977
43	000113800	TARCIANA DOS SANTOS NASCIMENTO	0.9	0.0	0.9	22/10/1993
44	000103654	CICERA ADRIANA GOMES DOS SANTOS	0.4	0.0	0.4	18/09/1983
45	000118378	FRANCISCO JOSÉ DE LIMA	0.0	0.0	0.0	23/03/1968
46	000115715	MAURÍCIO ALEXANDRE DE SALES	0.0	0.0	0.0	13/01/1971
47	000102841	UMBERTO JUREMA DA SILVA	0.0	0.0	0.0	15/03/1976
48	000111694	FLAVIO DE BRITO SOARES	0.0	0.0	0.0	20/03/1978
49	000098264	JEAN GONÇALVES BRAGA	0.0	0.0	0.0	18/06/1978
50	000105233	AIRTON BARBOSA DE LIMA	0.0	0.0	0.0	04/10/1978
51	000102475	PAULA ANDRÉA DAS CHAGAS	0.0	0.0	0.0	29/03/1982
52	000108312	ODAIR ALVES GOMES	0.0	0.0	0.0	27/05/1982
53	000101437	ROBSON PEREIRA DE MATOS	0.0	0.0	0.0	30/12/1982
54	000102703	NAÉCIA SOARES DE LIMA	0.0	0.0	0.0	30/07/1983
55	000106068	JOSÉ FAGNER TAVARES FERREIRA	0.0	0.0	0.0	18/03/1984
56	000100493	TEONIALOPES DA SILVA SANTOS	0.0	0.0	0.0	02/08/1985
57	000119099	PAULO CÉSAR BARBOSA DA SILVA	0.0	0.0	0.0	15/08/1985
58	000116047	EDILENE DE LIMA SANTOS	0.0	0.0	0.0	30/11/1985
59	000107840	FERNANDA VIEIRA DE BARROS SOARES	0.0	0.0	0.0	17/05/1986
60	000106147	IZABELA RIBEIRO NORBERTO	0.0	0.0	0.0	07/02/1987
61	000098194	FABRICIA DE OLIVEIRA SOUZA	0.0	0.0	0.0	25/09/1987
62	000110877	JOSÉ DAMIÃO MONTEIRO DOS ANJOS	0.0	0.0	0.0	26/04/1988
63	000098076	ROSANGELA SANTOS FEITOZA BATISTA	0.0	0.0	0.0	23/09/1988
64	000106110	DANIELA BEZERRA NUNES	0.0	0.0	0.0	28/03/1989
65	000103372	JANICLEIDE SOARES SILVA	0.0	0.0	0.0	16/09/1989
66	000118765	WILISSON OLIVEIRA FONTES	0.0	0.0	0.0	10/10/1990
67	000103955	FAGNER DOS SANTOS GOMES	0.0	0.0	0.0	25/01/1991
68	000119882	JÉSSICA MACIEL RODRIGUES	0.0	0.0	0.0	23/03/1991
69	000098518	LUCIANO DOS SANTOS SILVA	0.0	0.0	0.0	07/05/1991
70	000118499	QUITÉRIA PATRICIO DA SILVA PEREIRA SANTOS	0.0	0.0	0.0	21/01/1992
71	000112306	ELANIO LEONEL FERREIRA	0.0	0.0	0.0	10/02/1992
72	000112224	VIVIANE DA SILVA SANTOS	0.0	0.0	0.0	02/04/1992



73	000107342	HERLON GONCALVES DA SILVA	0.0	0.0	0.0	07/06/1992
74	000108560	ANA LUCIA MARIA DA SILVA	0.0	0.0	0.0	01/07/1992
75	000118369	CLAUDIANE RODRIGUES DE OLIVEIRA	0.0	0.0	0.0	02/11/1992
76	000102555	ANA CAROLINE RIBEIRO NORBERTO	0.0	0.0	0.0	12/01/1994
77	000118017	LARISSA GONCALVES VENTURA	0.0	0.0	0.0	13/01/1995
78	000114756	FABIANA PEREIRA SOARES	0.0	0.0	0.0	12/05/1995
79	000118402	STENIO JOAQUIM DA SILVA	0.0	0.0	0.0	17/06/1995
80	000107403	ANA QUITÉRIA OLIVEIRA DA SILVA	0.0	0.0	0.0	30/07/1995
81	000106295	GISELDA DA SILVA MARQUES CAVALCANTE	0.0	0.0	0.0	29/10/1995
82	000098221	MARIA MONICA SILVA DOS SANTOS	0.0	0.0	0.0	02/02/1996
83	000112005	WALBER DOS SANTOS SANTANA	0.0	0.0	0.0	15/03/1996
84	000111152	MARIA DAIANE RODRIGUES DA SILVA	0.0	0.0	0.0	27/04/1996
85	000112240	LUAN GABRIEL BISPO DA SILVA	0.0	0.0	0.0	03/07/1996
86	000118269	STENIA JOAQUINA DA SILVA	0.0	0.0	0.0	14/01/1997
87	000099549	WAGNER GUSTAVO ACCIOLY DE ARAÚJO	0.0	0.0	0.0	25/02/1997
88	000118939	JOSE ARAÚJO FONTES NETO	0.0	0.0	0.0	12/04/1997
89	000111054	RENALY OLIVEIRA	0.0	0.0	0.0	08/05/1997
90	000101170	CARLA FRANCIERE NASCIMENTO FERREIRA	0.0	0.0	0.0	08/03/1998
91	000118112	JOATHAN DE LIMA LEITE	0.0	0.0	0.0	06/11/1998
92	000109584	JOAO VICTOR DE FARIAS DOS SANTOS	0.0	0.0	0.0	16/12/1998
93	000114581	JORGE DA CONCEIÇÃO DOS SANTOS	0.0	0.0	0.0	26/04/1999
94	000104575	DANIEL RÓGENES GOMES NOBRE WANDERLEY	0.0	0.0	0.0	01/06/1999
95	000117735	ERIVALDO FERREIRA SANTOS FILHO	0.0	0.0	0.0	22/06/1999
96	000099598	MISCELÂNIA DA SILVA	0.0	0.0	0.0	03/07/1999
97	000106534	GEAN DA SILVA MARQUES CAVALCANTE	0.0	0.0	0.0	04/08/1999
98	000100334	JOÃO GABRIEL MARQUES LISBOA	0.0	0.0	0.0	04/03/2000
99	000112606	DAMIANA MARIA DA SILVA	0.0	0.0	0.0	01/06/2000
100	000116135	LORENA VITORIA DA SILVA COSTA	0.0	0.0	0.0	01/05/2001
101	000119820	SARA MACIEL RODRIGUES	0.0	0.0	0.0	30/06/2001
102	000104279	JAQUELINE DOS SANTOS SILVA	0.0	0.0	0.0	10/06/2002
103	000116141	MARIA LAISA SILVA SANTOS	0.0	0.0	0.0	14/03/2003
104	000113098	ALOÍSIO JÚNIOR XAVIER DOS SANTOS	0.0	0.0	0.0	20/05/2003
105	000118856	GUILHERME DOS SANTOS RODRIGUES	0.0	0.0	0.0	20/10/2003

GERE: 12ª GERE Cidade: COQUEIRO SECO						
COL.	INSCRIÇÃO	NOME	P.T.	P.T.F.C.	P.T.E.	NASC
1	000104632	MARIA VACELANIA VIEIRA DA SILVA	5.6	2.0	3.6	06/09/1981
2	000113951	BRUNO CESAR DA SILVA QUEIROZ	4.6	4.0	0.6	01/10/1986
3	000098917	ILQUIAS RODSON NEVES DO NASCIMENTO	4.0	4.0	0.0	06/05/1998
4	000110197	VENICIO SANTANA GOMES DA SILVA	2.0	2.0	0.0	17/08/1980
5	000110142	ROSILDA FEIJÓ DE ALMEIDA	2.0	2.0	0.0	16/02/1982
6	000099447	BEATRIZ CRSITINA DOS SANTOS DUARTE	2.0	2.0	0.0	30/09/1999
7	000099965	YURI CORDEIRO MASCARENHAS	2.0	2.0	0.0	12/02/2001
8	000108535	LIANA BARBOSA DE OMENA	0.6	0.0	0.6	24/10/1986
9	000105099	SANDRA DOS SANTOS	0.0	0.0	0.0	27/09/1978
10	000104482	MARIA BARBARA NUNES DO NASCIMENTO	0.0	0.0	0.0	06/12/1979
11	000097870	JAILTON SANTOS HORTÊNCIO	0.0	0.0	0.0	01/04/1980
12	000103936	LUCIANA DOS SANTOS FARIAS CAVALCANTE	0.0	0.0	0.0	09/06/1980
13	000104513	JOSE ANIZIO DE OLIVEIRA JUNIOR	0.0	0.0	0.0	19/07/1980
14	000102880	DISLAYNE GRAZIELLE DOS SANTOS	0.0	0.0	0.0	06/04/1983
15	000107684	LAIS MORGANA BEZERRA COSTA	0.0	0.0	0.0	30/09/1993
16	000106138	IOLANDA FRANCISCA DA SILVA	0.0	0.0	0.0	29/06/1999
17	000117266	ANDRE DOS SANTOS LOURENÇO	0.0	0.0	0.0	20/05/2002

GERE: 12º GERE Cidade: RIO LARGO							
COL.	INSCRIÇÃO	NOME	P.T.	P.T.F.C.	P.T.E.	NASC	
1	000109091	JEAN BATISTA SILVA	8.0	2.0	6.0	25/10/1976	
2	000103586	RAFAEL SILVA SOUZA	8.0	2.0	6.0	07/07/1983	
3	000099949	MANOEL JOÃO DE BARROS FILHO	8.0	2.0	6.0	05/07/1993	
4	000099353	EDUARDO MORAIS DA SILVA	6.8	4.0	2.8	19/01/1994	
5	000113808	MÁRIO JORGE DE ARAUJO	6.7	4.0	2.7	28/10/1979	
6	000111057	MARIA JOSÉ FERREIRA SILVA	6.4	4.0	2.4	01/03/1973	
7	000103489	FABRÍCIO CASADO DA SILVA	6.4	4.0	2.4	08/09/1983	
8	000120055	MARIA CLÁUDIA DOS SANTOS	6.0	0.0	6.0	02/08/1972	
9	000118745	MÉRCIA MARCOLINO DA SILVA	6.0	0.0	6.0	21/10/1977	
10	000108262	MARIA QUITÉRIA DOS SANTOS SILVA	6.0	0.0	6.0	24/01/1978	
11	000105551	NACILENE DE LIMA SANTOS	5.9	4.0	1.9	12/12/1981	
12	000115983	KARLA LIMA DA SILVA ARAÚJO DE SOUZA	5.9	0.0	5.9	01/10/1987	
13	000102742	CLEIDE DE OLIVEIRA SERAFIM	5.5	0.0	5.5	11/10/1969	
14	000115849	RILEON VICENTE DE LIMA	5.0	4.0	1.0	26/05/1984	
15	000114973	MAURICIO LINS DE MOURA	5.0	4.0	1.0	05/08/1998	
16	000101504	ALINE RIBEIRO DA SILVA	4.8	0.0	4.8	11/06/1989	
17	000119235	ANA DEUSA RIBEIRO LAURENTINO DOS SANTOS	4.4	2.0	2.4	25/12/1995	
18	000114998	ALFREDO ALVES PEIXOTO	4.3	4.0	0.3	02/03/2001	
19	000099177	JEMERSON DE ARAUJO SILVA	4.2	0.0	4.2	02/04/1993	
20	000104008	WELLINGTON EMILIANO	4.0	4.0	0.0	04/01/1972	
21	000102846	ANA PATRÍCIA DA SILVA	4.0	4.0	0.0	16/06/1979	
22	000102590	THIAGO DA SILVA DOMINGOS	4.0	4.0	0.0	23/09/2000	
23	000114940	JOSEANE DA SILVA SANTOS	3.9	0.0	3.9	17/10/1997	
24	000111220	SELMA BARAUNA DOS SANTOS	3.7	0.0	3.7	14/07/1983	
25	000098632	ROSILEIDE ARAUJO DE FARIAS	3.6	0.0	3.6	05/02/1972	
26	000104001	JOSIAS	3.6	0.0	3.6	15/02/1993	
27	000103371	VANDERLEI INACIO DE LIMA	3.5	2.0	1.5	01/06/1976	
28	000116145	MARCOS DE MENEZES COSTA	3.0	2.0	1.0	17/07/1973	
29	000116753	SHIRLEIDE MARIA DOS SANTOS	3.0	0.0	3.0	08/04/1984	
30	000099426	BENEDITO JOSÉ PEREIRA DA SILVA	2.8	0.0	2.8	25/07/1995	
31	000099276	ARICLENIA DA CONCEIÇÃO FREIRE	2.8	0.0	2.8	02/09/1998	
32	000099360	FRANCISCO PAULINO DOS SANTOS	2.7	0.0	2.7	17/01/1974	
33	000100010	JACIELMA MATIAS DE OLIVEIRA FREITAS	2.7	0.0	2.7	16/09/1985	
34	000102520	JESSICA STEFANY FERREIRA DA SILVA	2.7	0.0	2.7	11/10/1990	
35	000107040	NADJA DA SILVA VITAL	2.6	0.0	2.6	16/07/1986	
36	000105006	LUCIANO DOS SANTOS LINS	2.4	0.0	2.4	17/11/1976	
37	000100585	ABDIAS DA SILVA BEZERRA	2.4	0.0	2.4	15/03/1996	
38	000118251	REGINA CÉLIA CASSIANO	2.1	0.0	2.1	10/02/1965	
39	000116478	CLEONICE GUALTER DA ROCHA	2.0	2.0	0.0	16/09/1968	
40	000111982	ALINE DIAS	2.0	2.0	0.0	25/03/1972	
41	000103947	MARIA JOSÉ GONÇALVES SANTOS	2.0	2.0	0.0	26/06/1973	
42	000102067	ARTUR RODRIGUES DA SILVA	2.0	2.0	0.0	06/05/1976	
43	000107808	MARIA LUCIANE MARINHO FERREIRA	2.0	2.0	0.0	26/10/1976	
44	000101900	MARIA CRISTINA VIEIRA DA SILVA	2.0	2.0	0.0	20/05/1978	
45	000105290	CARLOS AUGUSTO DOS SANTOS	2.0	2.0	0.0	10/12/1978	
46	000101731	SILVANO LERIANO XAVIER	2.0	2.0	0.0	26/01/1980	
47	000102542	ROSINEIDE ANDRADE DOS SANTOS	2.0	2.0	0.0	28/11/1982	
48	000103494	JUCIARA DOS SANTOS SILVA	2.0	2.0	0.0	16/06/1983	
49	000111660	ROSECLEIDE ALEXANDRE	2.0	2.0	0.0	20/11/1983	
50	000102452	EDJA MARIA DA SILVA ANDRADE	2.0	2.0	0.0	18/04/1985	
51	000103181	ELIANE BERNARDO LOPES DOS ANJOS	2.0	2.0	0.0	23/06/1985	
52	000106650	MARIA WILKINSAN LIMA DA SILVA	2.0	2.0	0.0	16/12/1985	
53	000103711	WALQUIRIA DOS SANTOS SILVA	2.0	2.0	0.0	15/04/1986	
54	000103637	KELLY CRISTINA ASSIS DE MELO	2.0	2.0	0.0	29/05/1993	
55	000119382	MARIA JARDIELE DA SILVA FIDELES	2.0	2.0	0.0	09/11/1993	
56	000107993	VANESSA MIKAELLY SILVA DE BARROS	2.0	2.0	0.0	28/09/1994	
57	000108717	WÁLISSON SANTOS DA SILVA	2.0	2.0	0.0	09/11/1998	
58	000113527	JULYANNA FERNANDES DOS SANTOS	2.0	2.0	0.0	18/08/1999	
59	000102123	DÉBORA LUIZA NASCIMENTO DE FREITAS	2.0	2.0	0.0	17/09/2000	
60	000100319	GABRIELA DE ARAÚJO QUEIROZ ANDRADE	2.0	0.0	2.0	03/04/1982	
61	000099433	CÍCERO VICENTE DA SILVA	2.0	0.0	2.0	26/04/1993	
62	000106649	MERCUCIUS JULIANO IONY DA CRUZ	1.8	0.0	1.8	25/04/1977	
63	000119868	ROSENILDO DE LIMA SILVA	1.8	0.0	1.8	22/11/1989	
64	000115862	JOSÉ HUMBERTO DOS SANTOS	1.3	0.0	1.3	02/06/1974	
65	000108676	ANA CLÁUDIA SILVA DE MELO	1.2	0.0	1.2	20/01/1971	
66	000113260	LUZINEIDE BASÍLIO DE SOUZA	1.2	0.0	1.2	22/08/1972	
67	000105017	MARINEUSA DA SILVA	1.2	0.0	1.2	18/01/1978	
68	000106248	SÍLVIO ROBERTO DA SILVA	1.2	0.0	1.2	29/12/1979	
69	000114888	JAELSON ULISSES ROCHA DA SILVA	1.2	0.0	1.2	01/04/1981	
70	000115621	DIEGO ALMEIDA PASSOS	1.2	0.0	1.2	13/10/1986	
71	000109309	JOELMA BEZERRA DOS SANTOS	1.2	0.0	1.2	30/10/1986	
72	000102309	ANA PAULA MARIA DA SILVA	1.2	0.0	1.2	18/05/1987	

73	000102630	ROBERTA MAYANY RAMOS DA SILVA	1.2	0.0	1.2	21/08/1992
74	000102583	VERA LÚCIA ALVES DE MELO	1.1	0.0	1.1	03/04/1972
75	000117468	MARCIEL GOMES DA SILVA	1.0	0.0	1.0	28/10/1993
76	000111319	ANNY APARECIDA SILVA BARROS	0.8	0.0	0.8	22/08/1992
77	000114983	JEANE MARIA DA SILVA SANTOS	0.7	0.0	0.7	23/05/1980
78	000117908	THAYS CAROLINE COSTA	0.6	0.0	0.6	06/12/1982
79	000110624	CINTHIA CIELY SILVA DOS SANTOS	0.6	0.0	0.6	26/12/1994
80	000109600	ANA DAYSE OLIVEIRA DA SILVA	0.6	0.0	0.6	17/08/1999
81	000111976	MARIA JOELMA SANTANA DA SILVA	0.5	0.0	0.5	25/09/1989
82	000099239	MARIA ZILMA DOS ANJOS	0.3	0.0	0.3	17/09/1981
83	000113200	ELISANDRE ALVES DA SILVA	0.3	0.0	0.3	14/05/1982
84	000118414	ALDJANE DE OLIVEIRA	0.3	0.0	0.3	01/09/1986
85	000112244	DAIANA IVANICE CORREIA DE LIMA	0.3	0.0	0.3	27/06/1987
86	000098468	ALAN SOARES DA COSTA	0.2	0.0	0.2	03/09/1992
87	000117729	NAYLANE CAMILA DE LIMA ALVES	0.2	0.0	0.2	26/05/1999
88	000112251	ELTON JONAS DO NASCIMENTO BARROS	0.1	0.0	0.1	27/06/1992
89	000118495	MARCELO ANDRADE DELILO DA SILVEIRA	0.0	0.0	0.0	02/03/1893
90	000107641	JOSÉ LENILSON ROCHA XAVIER	0.0	0.0	0.0	31/07/1950
91	000110272	FRANCISCA MARTINS DE SOUZA	0.0	0.0	0.0	16/01/1963
92	000114207	MARIA MADALENA LOPES DA SILVA	0.0	0.0	0.0	07/05/1964
93	000117849	SEVERINA MARIA DA CONCEIÇÃO	0.0	0.0	0.0	10/06/1964
94	000119436	EUDES CORREIA DE MELLO	0.0	0.0	0.0	14/11/1964
95	000105459	LENIRA PAES BARRETO DA CUNHA	0.0	0.0	0.0	02/04/1966
96	000116467	MARIA BETANIA DA SILVA SANTOS	0.0	0.0	0.0	20/10/1967
97	000114808	IVANILDO JOSE DE LIMA	0.0	0.0	0.0	04/04/1971
98	000117039	JOSIANE ALVES BATISTA	0.0	0.0	0.0	10/01/1974
99	000111065	GIRCIMERE CELESTINO DOS REIS	0.0	0.0	0.0	26/02/1975
100	000113604	DENISE LIRA MORAIS RODRIGUES	0.0	0.0	0.0	15/05/1977
101	000098120	ADELMO OLIVEIRA DOS SANTOS OLIVEIRA	0.0	0.0	0.0	14/06/1978
102	000108735	MORGANA DA SILVA SEVERO SABORE VACA	0.0	0.0	0.0	15/07/1978
103	000105800	IVANEIDE SALES DA SILVA LOPES	0.0	0.0	0.0	16/08/1978
104	000118486	RENILDA ALEXANDRE DE OLIVEIRA	0.0	0.0	0.0	03/04/1979
105	000115341	MARIA HELENA VITAL DE LIMA FEITOSA	0.0	0.0	0.0	03/08/1979
106	000104441	ELTON FABRICIO CALADO	0.0	0.0	0.0	12/08/1979
107	000109324	SANDRA FARIAS DA SILVA OMENA	0.0	0.0	0.0	01/03/1980
108	000114371	JOSELI SILVA DOS SANTOS	0.0	0.0	0.0	06/07/1980
109	000103151	CLAUDIEDJA MORAIS DOS SANTOS SILVA	0.0	0.0	0.0	07/07/1980
110	000108020	GILVANETE MARINHO RODRIGUES DA SILVA	0.0	0.0	0.0	22/10/1980
111	000117564	ELISABETE DA SILVA	0.0	0.0	0.0	22/12/1980
112	000102919	FÁBIO JÚNIOR DE LIMA	0.0	0.0	0.0	25/02/1981
113	000101563	JOSINEIDE GOMES DA COSTA	0.0	0.0	0.0	15/03/1981
114	000108816	ANDRELINA DOS SANTOS CARDOSO	0.0	0.0	0.0	08/05/1981
115	000114525	JOSINALDO LUIZ DA SILVA	0.0	0.0	0.0	11/09/1981
116	000113555	LUCINEIDE TEIXEIRA DA SILVA	0.0	0.0	0.0	21/09/1981
117	000115903	JOSÉ CLÁUDIO BATISTA DA SILVA JÚNIOR	0.0	0.0	0.0	08/03/1982
118	000116856	ALEX FÉLIX DOS SANTOS	0.0	0.0	0.0	09/05/1982
119	000108463	TATIANE FERNANDES DE SOUZA	0.0	0.0	0.0	27/07/1982
120	000118636	FLAVIA MARIA DA SILVA	0.0	0.0	0.0	07/10/1982
121	000100651	WALDIRAN SEVERINO SANTIAGO	0.0	0.0	0.0	23/04/1983
122	000116112	ANA PATRICIA DA SILVA VASCONCELOS	0.0	0.0	0.0	09/06/1983
123	000098436	LUCILENE MATIAS PEIXOTO	0.0	0.0	0.0	25/09/1983
124	000112144	ROSENILDA DE MOURA MORAIS	0.0	0.0	0.0	09/10/1983
125	000108348	THYAGO TADEU SILVA GALVÃO	0.0	0.0	0.0	22/03/1984
126	000102848	CRISTIANO FARIAS SANTOS	0.0	0.0	0.0	02/07/1984
127	000101390	ISIDORIA ALVES PEREIRA DOS SANTOS	0.0	0.0	0.0	03/11/1984
128	000113915	MARIA MICHELE ILARIO VALENTIM SANTOS	0.0	0.0	0.0	27/04/1985
129	000120083	ÂNGELA SANTOS DA SILVA	0.0	0.0	0.0	28/08/1985
130	000098664	GABRIELA DA SILVA	0.0	0.0	0.0	24/03/1986
131	000106255	JULIANA HENRIQUE DA SILVA	0.0	0.0	0.0	22/07/1986
132	000116481	JULIANA GOMES DO NASCIMENTO SOUZA	0.0	0.0	0.0	14/10/1986
133	000111702	WILDNEDJA DA CONCEICAO MITOMARI	0.0	0.0	0.0	06/11/1986
134	000101314	MARIA LÚCIA DA SILVA	0.0	0.0	0.0	19/01/1988
135	000119657	MARCELLINE EVANGELISTA DE OLIVEIRA DA SILVA	0.0	0.0	0.0	11/02/1988
136	000102500	JOSE EVERTON DE LIMA SANTOS	0.0	0.0	0.0	31/05/1988
137	000103574	SAMYU JOSÉ DA SILVA	0.0	0.0	0.0	13/07/1988
138	000104005	CLEBERSON ROBSON DE MELO NASCIMENTO	0.0	0.0	0.0	14/12/1988
139	000111090	ALINE DE SANTANA SANTOS	0.0	0.0	0.0	18/03/1989
140	000113110	ANGELICA PEREIRA SOARES	0.0	0.0	0.0	17/07/1989
141	000111558	MORGANA CABRAL ALMEIDA	0.0	0.0	0.0	20/03/1990
142	000120087	DANILO FRANCISCO MONTEIRO BARROS	0.0	0.0	0.0	11/10/1990
143	000106812	EMANUEL MESSIAS FERREIRA DE SOUZA	0.0	0.0	0.0	24/12/1990
144	000114077	BARBARA STEFFANY DOS SANTOS PEREIRA	0.0	0.0	0.0	29/09/1991
145	000109524	EMERSON KARLLY DO NASCIMENTO CARVALHO	0.0	0.0	0.0	17/03/1992
146	000099395	LAIANY CORREIA VANDERLEY	0.0	0.0	0.0	22/05/1992
147	000101607	ALESSANDRA MARIA MOURA CAVALCANTE	0.0	0.0	0.0	22/05/1992
148	000098774	BRUNO FERREIRA LIMA CABRAL	0.0	0.0	0.0	14/06/1992
149	000099645	REINALDO SILVA PEIXOTO	0.0	0.0	0.0	05/01/1993

150	000119152	ROMULO DOS SANTOS SILVA	0.0	0.0	0.0	14/01/1993
151	000113802	ALINE BENTO DA SILVA	0.0	0.0	0.0	30/04/1993
152	000112488	ROSILENE MARIA DA SILVA SOUZA	0.0	0.0	0.0	28/11/1993
153	000102766	GISELE FERREIRA DA SIVA	0.0	0.0	0.0	30/11/1993
154	000120154	GUSTAVO JOSE DA SILVA	0.0	0.0	0.0	28/01/1994
155	000100557	LILIA CARLA DA SILVA ARAÚJO	0.0	0.0	0.0	05/02/1994
156	000116895	JOSÉ ANACLETO LOPES FRAGOSO	0.0	0.0	0.0	13/02/1994
157	000104421	JOSIANE LOPES DOS SANTOS	0.0	0.0	0.0	15/06/1994
158	000109182	RAYANNE MARTINS DE SOUZA DE OLIVEIRA	0.0	0.0	0.0	19/11/1994
159	000104507	NATALIA SILVA DOS SANTOS	0.0	0.0	0.0	22/04/1995
160	000110449	ISNAR LOPES DE LIMA NETO	0.0	0.0	0.0	30/08/1995
161	000115562	LARISSA CHERMANY LOPES BATISTA	0.0	0.0	0.0	29/11/1995
162	000106702	WENNY KETTINY LIMA DA SILVA	0.0	0.0	0.0	02/04/1996
163	000108299	RITHIE KENEDY FERREIRA SOARES	0.0	0.0	0.0	26/04/1996
164	000100318	ERICLEISON GABRIEL SANTOS DA SILVA	0.0	0.0	0.0	07/05/1996
165	000114018	TAINARA ALVES DA SILVA	0.0	0.0	0.0	19/05/1996
166	000103764	RENATA SIMÕES DE SOUZA	0.0	0.0	0.0	19/08/1996
167	000100700	JOSE MARCOS DA SILVA	0.0	0.0	0.0	04/09/1996
168	000098218	ARYEL MIGUEL DA SILVA	0.0	0.0	0.0	07/09/1996
169	000119153	STEFANNIE DEMEZIO DA SILVA	0.0	0.0	0.0	29/10/1996
170	000099126	AMANDA FRANCYELE DELMIRO DOS SANTOS	0.0	0.0	0.0	20/11/1996
171	000112707	MIRELLA LAUANA RODRIGUES DA SILVA	0.0	0.0	0.0	24/01/1997
172	000109943	JOYSE SILANE BEZERRA DA SILVA	0.0	0.0	0.0	30/05/1997
173	000112775	ISVALDO GUILHERME DE OLIVEIRA DO NASCIMENTO	0.0	0.0	0.0	08/06/1997
174	000119215	MIKELLAYNE DOS SANTOS MOREIRA	0.0	0.0	0.0	24/01/1998
175	000119977	GLEICIELE DA SILVA FERREIRA	0.0	0.0	0.0	05/02/1998
176	000101851	WESLLEY WALTER DA SILVA	0.0	0.0	0.0	10/02/1998
177	000118929	JAAZIEL CANDIDO DE OLIVEIRA	0.0	0.0	0.0	03/04/1998
178	000112699	RÚBIA CLARA SOARES VIEIRA	0.0	0.0	0.0	07/04/1998
179	000118050	MILENA GABRIELA SANTOS TENÓRIO	0.0	0.0	0.0	03/05/1998
180	000101910	ROSANE FERREIRA SANTOS	0.0	0.0	0.0	25/05/1998
181	000103553	TACIANA DA SILVA	0.0	0.0	0.0	09/07/1998
182	000109767	CLARISE RECIFE DA SILVA	0.0	0.0	0.0	24/10/1998
183	000106243	MYLENA RAFFAELE SANTOS RODRIGUES GUIMARÃES	0.0	0.0	0.0	07/02/1999
184	000113829	RONALDO DOS SANTOS ALVES	0.0	0.0	0.0	01/07/1999
185	000098622	EVERTON FERREIRA DOS SANTOS	0.0	0.0	0.0	31/07/1999
186	000097849	ELAINE LAIS DA SILVA	0.0	0.0	0.0	16/08/1999
187	000116329	EDUARDO GALDINO DA SILVA	0.0	0.0	0.0	06/09/1999
188	000099507	LAMEQUE RANSES CORREIA VANDERLEY	0.0	0.0	0.0	20/09/1999
189	000119822	GERLANDIA DA SILVA TAVARES	0.0	0.0	0.0	20/10/1999
190	000108296	IASMY DE OLIVEIRA SANTOS	0.0	0.0	0.0	11/11/1999
191	000108519	JOSENILDO GUEDES PEREIRA	0.0	0.0	0.0	17/11/1999
192	000100083	ARTHUR FERNADES DA SILVA MATIAS	0.0	0.0	0.0	30/04/2000
193	000104518	YASMIN LARISSA BERNARDO DA SILVA	0.0	0.0	0.0	17/06/2000
194	000107036	CARLOS EDUARDO RODRIGUES ARAUJO	0.0	0.0	0.0	04/07/2000
195	000108233	ALESSANDRA CRISLANE DOS SANTOS	0.0	0.0	0.0	21/07/2000
196	000105358	PAULO VICTOR DA SILVA SANTOS	0.0	0.0	0.0	01/09/2000
197	000117430	MARCIONILO FRANCISCO DOS ANJOS NETO	0.0	0.0	0.0	18/01/2001
198	000102898	ADONIAS VICENTE DOS SANTOS	0.0	0.0	0.0	02/03/2001
199	000105003	ARTUR DA SILVA MORAIS	0.0	0.0	0.0	13/05/2001
200	000102089	GLÓRIA HERLLEN DA SILVA	0.0	0.0	0.0	17/05/2001
201	000113290	JOSÉ ROBERTO LOPES ARAÚJO	0.0	0.0	0.0	12/07/2001
202	000102976	ANA HELENA DA SILVA	0.0	0.0	0.0	18/07/2001
203	000104681	JACKSON DE ARRUDA ROSALINO	0.0	0.0	0.0	30/07/2001
204	000102894	DALVANIR DAMARES DA SILVA SANTOS	0.0	0.0	0.0	27/08/2001
205	000103126	JOAQUIM WISLAN DA SILVA	0.0	0.0	0.0	28/12/2001
206	000113229	KENNEDY TEIXEIRA CAVALCANTE	0.0	0.0	0.0	30/01/2002
207	000117878	JEHNNY KIMBERLLY GOMES RODRIGUES	0.0	0.0	0.0	23/02/2002
208	000102890	MARTA VITÓRIA DA SILVA	0.0	0.0	0.0	20/03/2002
209	000109306	BRUNO RECIFE DA SILVA	0.0	0.0	0.0	24/04/2002
210	000107972	EDUARDA MARINHO RODRIGUES DA SILVA	0.0	0.0	0.0	27/05/2002
211	000109527	RAYLANNE KELLY PEREIRA DA SILVA	0.0	0.0	0.0	18/09/2003

**Agente Educacional I - Manutenção de Infraestrutura Escolar**

\* P.T. - Pontuação Total; P.T.F.C. - Pontuação Títulos Formação Complementar; P.T.E. - Pontuação Títulos Experiência.

GERE: 12º GERE Cidade: SANTA LUZIA DO NORTE						
COL.	INSCRIÇÃO	NOME	P.T.	P.T.F.C.	P.T.E.	NASC
1	000098080	SILVIO TONI DOS SANTOS	8.0	2.0	6.0	07/12/1970
2	000099973	JOSE ADEILDO OLIVEIRA DOS SANTOS	6.6	4.0	2.6	21/05/1998
3	000100499	JEFFERSON JOSÉ MASSALINO DE OLIVEIRA	4.0	4.0	0.0	15/02/1995
4	000102573	NILDO LOPES DOS SANTOS	1.6	0.0	1.6	05/01/1995
5	000098322	SANDRA FERREIRA DO NASCIMENTO	1.2	0.0	1.2	14/10/1981
6	000109489	VALDIRENE MOURA DE AMORIM	0.5	0.0	0.5	29/10/1981
7	000106990	CARLOS MANOEL VIEIRA DA SILVA	0.0	0.0	0.0	22/01/1995
8	000117025	LUANA DIMAS DOS SANTOS SILVA	0.0	0.0	0.0	19/09/1995
9	000116636	NATHANIELE FRAGOSO DE LIMA	0.0	0.0	0.0	04/06/1999
10	000105103	MAXSWELL SOARES DOS SANTOS	0.0	0.0	0.0	11/04/2001
11	000108967	EWELLYN NAIARA NUNES DIAS	0.0	0.0	0.0	25/09/2002



## Agente Educacional I - Manutenção de Infraestrutura Escolar

\* P.T. - Pontuação Total; P.T.F.C. - Pontuação Títulos Formação Complementar; P.T.E. - Pontuação Títulos Experiência.

GERE: 12ª GERE Cidade: SATUBA

COL.	INSCRIÇÃO	NOME	P.T.	P.T.F.C.	P.T.E.	NASC
1	000102143	ARNALDO DE OLIVEIRA BARRETO	10,0	4,0	6,0	04/04/1973
2	000117310	MARCIO ROGÉRIO DA SILVA	8,0	2,0	6,0	29/10/1971
3	000098209	FABIO LUZ CERQUEIRA	1,2	0,0	1,2	10/04/1980
4	000100518	GONÇALO GUEDES DE OLIVEIRA NETO	1,0	0,0	1,0	04/08/1987
5	000113047	NATANIALLY MARIA DE OLIVEIRA	0,6	0,0	0,6	19/08/1989
6	000118520	MARIA JOSE DE LIMA IRMÁ	0,2	0,0	0,2	22/01/1980
7	000112247	ALISSON DA SILVA SANTOS	0,1	0,0	0,1	13/09/1998
8	000113791	JOANA MARIA DE MENDONÇA	0,0	0,0	0,0	16/06/1069
9	000117748	WELLINGTON DOS SANTOS SILVA	0,0	0,0	0,0	11/01/1979
10	000106222	FÁBIO LOPES DE MELO	0,0	0,0	0,0	04/08/1980
11	000109853	SIMONE FRANCISCO DA SILVA	0,0	0,0	0,0	13/03/1987
12	000113753	JAQUELINE FELICIANO GOMES	0,0	0,0	0,0	20/11/1987
13	000102521	CIBELLY VILAÇA RIBEIRO	0,0	0,0	0,0	09/08/1989
14	000099021	DANIEL CAIO MARTINS DA SILVA	0,0	0,0	0,0	17/06/1990
15	000109459	POLLYARA MARIA DE OLIVEIRA NASCIMENTO	0,0	0,0	0,0	04/01/1992
16	000108059	LUCAS SILVA VERA CRUZ	0,0	0,0	0,0	08/08/1992
17	000111617	RONIELLE RODRIGUES ALVES BARBOSA	0,0	0,0	0,0	19/11/1992
18	000100389	ABDON BERNARDINO BEZERRA FILHO	0,0	0,0	0,0	09/03/1993
19	000114047	MARIANA CERQUEIRA DA SILVA	0,0	0,0	0,0	05/02/1995
20	000113183	TALLES SILVA CERQUEIRA	0,0	0,0	0,0	18/01/1997
21	000117902	PATRICK JOSÉ MASCARENHAS COSTA XAVIER	0,0	0,0	0,0	11/09/1997
22	000106271	JOÃO PEDRO LOPES LIRA	0,0	0,0	0,0	16/08/1998
23	000111474	FABRÍCIO LUIZ DE LIMA FRANÇA	0,0	0,0	0,0	01/10/1999
24	000111733	NATALIA DIAS SINFRANIO	0,0	0,0	0,0	11/06/2000

## Agente Educacional I - Manutenção de Infraestrutura Escolar

\* P.T. - Pontuação Total; P.T.F.C. - Pontuação Títulos Formação Complementar; P.T.E. - Pontuação Títulos Experiência.

GERE: 13ª GERE Cidade: MACEIÓ

COL.	INSCRIÇÃO	NOME	P.T.	P.T.F.C.	P.T.E.	NASC
1	000115349	ANTÔNIO SARMENTO DA SILVA	10,0	4,0	6,0	10/09/1955
2	000101678	MARIA CONCEIÇÃO DA SILVA	10,0	4,0	6,0	23/03/1963
3	000097864	CELIO ROBERTO PEREIRA DE OLIVEIRA	10,0	4,0	6,0	28/03/1963
4	000104334	LUIZ DOS PASSOS	10,0	4,0	6,0	02/02/1964
5	000100103	JOSE ARAUJO SANTOS	10,0	4,0	6,0	28/10/1966
6	000116817	ANTONIO FARIAS DA COSTA	10,0	4,0	6,0	13/10/1967
7	000100822	LUIZ ROBERTO DA SILVA TEIXEIRA	10,0	4,0	6,0	26/06/1969
8	000116472	JOSÉ ADOLFO DO NASCIMENTO PEDROSA	10,0	4,0	6,0	29/04/1970
9	000103361	ALBERTO ROCHA DOS SANTOS	10,0	4,0	6,0	10/03/1971
10	000108159	MARIA APARECIDA DA ROCHA CRADOSO	10,0	4,0	6,0	16/03/1971
11	000099980	SANDRA FIEL PALMEIRA COSTA	10,0	4,0	6,0	26/08/1973
12	000112771	ROGÉRIO PONTES DE ALMEIDA	10,0	4,0	6,0	21/11/1975
13	000102970	CICERO ANTÔNIO NUNES DA SILVA	10,0	4,0	6,0	06/04/1977
14	000111782	JAIRO DOS SANTOS SILVA	10,0	4,0	6,0	09/04/1977
15	000103974	LEANDRO MIGUEL DE SANTANA SILVA	10,0	4,0	6,0	07/01/1981
16	000108122	ERONILDO DA SILVA PASSOS	10,0	4,0	6,0	08/04/1981
17	000117469	VALERIA GOMES DA SILVA	10,0	4,0	6,0	02/11/1981
18	000103142	SIMONE LIMA DE MELO	10,0	4,0	6,0	02/08/1983
19	000103444	LOURDES LEOPOLDINA COSTA	10,0	4,0	6,0	03/04/1984
20	000098787	ELAINE SILVA DOS SANTOS	10,0	4,0	6,0	11/01/1985
21	000098894	JORGE CELSO VENÂNCIO BISPO DE LIMA SANTOS	10,0	4,0	6,0	13/03/1988
22	000111462	CICERO RODRIGUES DELGADO NETO	10,0	4,0	6,0	25/06/1988
23	000103998	MARCO ANTONIO CCAHUANA PECEROS	10,0	4,0	6,0	04/05/1990
24	000102117	ZAQUEU JHÔNATHAS SANTOS DA SILVA	10,0	4,0	6,0	13/05/1991
25	000115152	DOUGLAS CORDEIRO SARMENTO	9,9	4,0	5,9	23/05/1990
26	000102506	GILBERTO CARLOS DOS SANTOS	9,8	4,0	5,8	13/03/1965
27	000098456	JOSÉ BERNARDO SILVA JÚNIOR	9,4	4,0	5,4	13/10/1983
28	000104244	MARITSA LYRA MONTEIRO	9,3	4,0	5,3	18/04/1982
29	000110079	PAULINE DOS SANTOS PEREIRA	9,0	4,0	5,0	16/07/1989
30	000100020	FLADEMIR PEREIRA MELO	8,8	4,0	4,8	13/11/1970
31	000117716	GILVAN BEZERRA DE SOUZA JÚNIOR	8,8	4,0	4,8	10/10/1985
32	000110150	MARISA DA SILVA	8,3	4,0	4,3	12/09/1971
33	000117367	OZIEL PAULINO DOS SANTOS	8,1	4,0	4,1	10/02/1982
34	000112875	MARIA JOSE AMBROSIO MOREIRA	8,0	2,0	6,0	04/12/1962
35	000113937	JOAO VIEIRA DE OLIVEIRA	8,0	2,0	6,0	04/06/1964
36	000115417	ANTONIEL GERINO SIQUEIRA	8,0	2,0	6,0	16/09/1967
37	000117692	DÉLIO PEREIRA DOS SANTOS	8,0	2,0	6,0	01/01/1968
38	000100241	REGINALDO GOMES DA SILVA	8,0	2,0	6,0	03/03/1968
39	000116369	GIRLENE NASCIMENTO DOS SANTOS	8,0	2,0	6,0	03/09/1972
40	000109513	ADEILTON FERREIRA DA SILVA	8,0	2,0	6,0	28/11/1973
41	000100564	HERNANDES ALVES DOS SANTOS	8,0	2,0	6,0	05/02/1974
42	000103540	ELIANE SILVA PEREIRA	8,0	2,0	6,0	23/02/1981
43	000113441	ANGÉLICA MARIA SANTOS DE OLIVEIRA	8,0	2,0	6,0	28/11/1982
44	000103837	JARDIEL MENDES DOS SANTOS	8,0	2,0	6,0	24/02/1985
45	000106489	KARLA DANIELA DA SILVA COSTA	8,0	2,0	6,0	10/08/1985
46	000119200	CARLOS EDUARDO DA SILVA SANTOS	8,0	2,0	6,0	18/01/1987
47	000100080	EDVAN LUIS DA SILVA	8,0	2,0	6,0	20/01/1989
48	000112914	ANDSON SILVA SOARES	8,0	2,0	6,0	19/11/1989
49	000113420	GILMAR LEITE DA SILVA	8,0	2,0	6,0	17/12/1989
50	000098046	WILSON JÚNIOR DA SILVA	8,0	2,0	6,0	17/05/1992
51	000101915	CLAUDIONOR CAVALCANTE ROCHA	7,7	4,0	3,7	03/12/1966
52	000107599	DIOGO ALAN MAFRA PIRES	7,5	4,0	3,5	28/09/1985
53	000103767	FERNANDO MANOEL MENDONÇA DA SILVA AQUINO	7,5	4,0	3,5	11/07/1996
54	000118149	MARCOS EMMANOEL SANTOS PAES	7,3	4,0	3,3	15/04/1996
55	000098164	ALLERSON MENDONÇA DA SILVA	7,1	4,0	3,1	08/08/1985
56	000119857	ANA PATRÍCIA DOS SANTOS	7,0	4,0	3,0	01/06/1973
57	000112957	FLAVIANO DOS SANTOS COSTA	7,0	2,0	5,0	03/09/1986
58	000119151	LINDOMAR LOURENÇO DA SILVA	6,9	2,0	4,9	02/06/1980
59	000099347	RONEY DA SILVA PAIXÃO	6,8	2,0	4,8	08/07/1974
60	000105904	JOSÉ VALTER DA FONSECA	6,8	2,0	4,8	05/03/1978
61	000105411	DIMAS NUNES DOS SANTOS	6,8	4,0	2,8	12/03/1979
62	000099864	ALEXSANDRO DOS SANTOS ALVES	6,8	4,0	2,8	10/09/1981
63	000101396	ALBERTO JORGE DA SILVA	6,8	4,0	2,8	09/01/1985
64	000099547	JOSÉ ALVES RODRIGUES FILHO	6,8	4,0	2,8	07/03/1985
65	000117705	BRUNO ALEXANDRE FERREIRA DOS SANTOS	6,8	4,0	2,8	05/11/1986
66	000117605	MARCIO JOSE OLIVEIRA DA SILVA	6,8	2,0	4,8	24/09/1988
67	000111185	HIAN CARLOS CONCEIÇÃO DA SILVA	6,8	2,0	4,8	16/08/1996
68	000100406	EDIVAL SOARES DA SILVA	6,7	4,0	2,7	10/04/1967
69	000119329	ALMIR OLÍMPIO DA SILVA	6,7	2,0	4,7	10/02/1969
70	000101787	JOSÉ ALCIDES DOS SANTOS	6,7	4,0	2,7	18/08/1975
71	000099635	TIAGO DA SILVA REGUEIRA COSTA	6,7	4,0	2,7	26/03/1984
72	000109431	ARTHUR DE ARAÚJO CUPERTINO	6,7	4,0	2,7	26/06/1990

73	000112898	MARIA JOSÉ DEODATO DOS SANTOS	6.6	4.0	2.6	23/05/1962
74	000104228	EDNALDO SILVA DO NASCIMENTO	6.6	4.0	2.6	12/02/1999
75	000102301	RAFAEL DOS SANTOS BULHÕES	6.5	4.0	2.5	04/12/1991
76	000114019	JOABE VELOSO DE LYRA	6.4	4.0	2.4	03/08/1965
77	000101844	ROBERTO FERREIRA DE LIMA	6.4	4.0	2.4	27/03/1969
78	000120109	JOSIENE PEREIRA	6.4	4.0	2.4	15/05/1975
79	000111614	MARIA RITA DA SILVA SAMPAIO	6.4	4.0	2.4	25/07/1979
80	000117013	ISRAEL RONALDO CONSTANTINO DOS SANTOS	6.4	4.0	2.4	27/11/1989
81	000108926	LIDIANE DOS SANTOS	6.4	4.0	2.4	26/05/1990
82	000099783	DYEGO GALDINO DA SILVA	6.4	4.0	2.4	22/08/1996
83	000099846	ARTUR DE ARAUJO GOUVEIA	6.4	4.0	2.4	15/09/1997
84	000116645	WILLAMS CAVALCANTE GALV?O	6.2	4.0	2.2	21/03/1973
85	000104738	RICARDO HENRIQUE DE SOUZA	6.1	4.0	2.1	29/12/1980
86	000108755	JADSON ERICO CAVALCANTE BRASIL	6.1	4.0	2.1	07/06/1986
87	000099772	CHRISTIANE COSTA ESTANISLAU	6.0	2.0	4.0	12/02/1975
88	000119557	MARIA CLARA BEZERRA DA SILVA	6.0	0.0	6.0	15/03/1964
89	000104692	MERCIA NASCIMENTO DE LIMA	6.0	0.0	6.0	20/06/1964
90	000118911	ANA MARGARETH OLIVEIRA DOS SANTOS	6.0	0.0	6.0	21/07/1966
91	000107181	MANOEL SILVA DE ARAÚJO	6.0	0.0	6.0	23/06/1967
92	000114407	ELIETE GOMES DA SILVA	6.0	0.0	6.0	30/08/1968
93	000113344	GEANE VIEIRA DA SILVA	6.0	0.0	6.0	29/06/1969
94	000098125	LUIS BARBOSA FILHO	6.0	0.0	6.0	18/10/1969
95	000100527	LUCINEIDE GONÇALVES SANTOS	6.0	0.0	6.0	18/02/1970
96	000101326	ADMILSON LIMA DA SILVA	6.0	0.0	6.0	09/06/1970
97	000102289	SILVANIA ALVES DE ALMEIDA BRANDAO	6.0	0.0	6.0	09/08/1970
98	000102004	MARIA QUITÉRIA AMORIM DA SILVA	6.0	0.0	6.0	17/09/1970
99	000102019	ALDA SANTOS ALBUQUERQUE	6.0	0.0	6.0	28/04/1971
100	000103115	ELIANE RODRIGUES DE MELO DIAS	6.0	0.0	6.0	21/06/1971
101	000114247	EVISLENE CORREIA CABRAL	6.0	0.0	6.0	01/08/1971
102	000098532	DANIELA DE PAULA SANTOS	6.0	0.0	6.0	04/04/1972
103	000102058	VALERA SANTOS ALBUQUERQUE MAIA	6.0	0.0	6.0	28/08/1972
104	000107101	CRISTINA SANTOS DA SILVA	6.0	0.0	6.0	10/02/1973
105	000098099	SANDRA MARIA DOS SANTOS	6.0	0.0	6.0	16/05/1973
106	000115820	NADEJE FERREIRA DOS SANTOS	6.0	0.0	6.0	16/07/1973
107	000118555	ADRIANO MOURA DO NASCIMENTO	6.0	0.0	6.0	09/08/1973
108	000117938	MARIA BENEDITA DOS SANTOS SILVA	6.0	0.0	6.0	07/02/1974
109	000101968	SIMONE CRISTINA DOS SANTOS	6.0	0.0	6.0	24/03/1974
110	000113836	FLÁVIA MARIA FERREIRA LIMA	6.0	0.0	6.0	20/05/1974
111	000109782	FRANK GIULIANO ALVES	6.0	0.0	6.0	12/08/1974
112	000116106	FERNANDA MARIA MARQUES DOS SANTOS	6.0	0.0	6.0	23/03/1975
113	000103163	SEVERINO LAURINDO DA SILVA	6.0	0.0	6.0	22/04/1975
114	000120175	ILSA MOTA DA SILVA	6.0	0.0	6.0	24/05/1975
115	000107500	WALTER RODRIGUES PEPE	6.0	0.0	6.0	24/09/1975
116	000100974	JOSE ALESSANDRO COSTA LIMA	6.0	0.0	6.0	20/05/1976
117	000112663	AURICÉIA ALVES DOS SANTOS	6.0	0.0	6.0	17/09/1976
118	000100287	ERIVAN GUILHERMINO DA SILVA	6.0	0.0	6.0	26/10/1976
119	000105605	ELISÂNGELA MARIA SANTOS PEREIRA	6.0	0.0	6.0	15/12/1976
120	000116442	JOSUEL ARAUJO DOS SANTOS JÚNIOR	6.0	0.0	6.0	15/07/1977
121	000118932	MÔNICA GONZAGA DOS SANTOS	6.0	0.0	6.0	22/07/1977
122	000097920	SILVANA MARIA DOS SANTOS	6.0	0.0	6.0	30/01/1978
123	000117071	GISELMA DE FRANÇA SILVA	6.0	0.0	6.0	09/10/1978
124	000100110	ADRIANO DA SILVA	6.0	0.0	6.0	26/06/1979
125	000100600	MARIA LUIZA SILVA DE LIMA	6.0	0.0	6.0	24/08/1979
126	000112572	DELVANIA CONCEIÇÃO DOS SANTOS	6.0	0.0	6.0	17/09/1979
127	000114648	PERLA MARIA FIGUEIREDO DA SILVA	6.0	0.0	6.0	02/12/1979
128	000104710	GILVANIA PAULO DOS SANTOS	6.0	0.0	6.0	12/04/1980
129	000097841	ANDREA DE ALMEIDA TEIXEIRA DA SILVA	6.0	0.0	6.0	22/08/1980
130	000107203	JÓÃO PAULO BARBOSA BARROS	6.0	0.0	6.0	23/11/1981
131	000111182	ROSIVÂNIA GONÇALVES DA SILVA	6.0	0.0	6.0	18/05/1982
132	000099548	ANA PATRÍCIA DA SILVA	6.0	0.0	6.0	10/04/1983
133	000111146	ELISÂNGELA SANTOS DA SILVA	6.0	0.0	6.0	27/05/1983
134	000109392	NADJA DE LIMA DOS SANTOS	6.0	0.0	6.0	19/08/1983
135	000102051	GISELE CRISTINA DE LIMA CORREIA	6.0	0.0	6.0	08/02/1984
136	000102985	MICHELLE LAMENHA MONTEIRO ARRUDA	6.0	0.0	6.0	06/06/1984
137	000105791	EMMANUEL NASCIMENTO RODRIGUES	6.0	0.0	6.0	05/03/1985
138	000110574	CÍCERO CÂNDIDO DA SILVA	6.0	0.0	6.0	20/07/1985
139	000103772	JANE KELLY ANSELMO DO NASCIMENTO CAVALCANTE	6.0	0.0	6.0	15/09/1985
140	000109162	MARILIA CRISTINA SILVA	6.0	0.0	6.0	07/02/1986
141	000098544	LUCIELE DA SILVA PADILHA	6.0	0.0	6.0	28/04/1987
142	000119303	JONAS WEVERSON ALMEIDA DOS SANTOS	6.0	0.0	6.0	30/08/1988
143	000106630	JOSÉ HENRIQUE DA SILVA RIBEIRO	6.0	0.0	6.0	07/11/1988
144	000107463	CAMILA ALBINO DA SILVA PEREIRA	6.0	0.0	6.0	29/09/1989
145	000117120	JILDERLANE MARIA BERNARDO DE LIMA SOUZA	6.0	0.0	6.0	21/12/1990
146	000098470	DAYANE MARIA DA SILVA	6.0	0.0	6.0	06/03/1993
147	000119925	JEAN VIEIRA DOS SANTOS	6.0	0.0	6.0	12/07/1995
148	000103330	EDUARDA LAURINDO DOS SANTOS	6.0	0.0	6.0	30/05/1996
149	000116318	MANOEL SOARES DA ROCHA FILHO	5.9	4.0	1.9	07/04/1974

150	000108304	ROSIMEIRE DOS SANTOS NASCIMENTO	5.9	0.0	5.9	04/04/1973
151	000106674	ARMÊNIA MARINHO DA PAZ	5.9	0.0	5.9	31/12/1986
152	000103689	GEVANILTON DOS SANTOS SILVA	5.7	2.0	3.7	10/04/1966
153	000109528	MARIA CICERA FERREIRA DA SILVA	5.7	0.0	5.7	27/06/1956
154	000098639	MARIA JULIANA VASCONCELOS LIMA	5.7	0.0	5.7	31/10/1973
155	000104265	SILVANA LIMA DO CARMO	5.7	0.0	5.7	08/10/1976
156	000109345	RENATA FERREIRA SANTOS DA SILVA	5.7	0.0	5.7	27/09/1993
157	000105063	ALINY MICHELLE PEDROSA DOS SANTOS	5.6	2.0	3.6	14/11/1983
158	000108939	DIOGO AUGUSTO DE VASCONCELOS MASSA	5.6	2.0	3.6	17/11/1985
159	000102836	WAGNER DOUGLAS DA SILVA LOPES	5.6	2.0	3.6	10/12/1995
160	000112657	ALDENIR DOS SANTOS SILVA	5.5	2.0	3.5	26/02/1985
161	000100282	ZULDEIDE DO NASCIMENTO SILVA	5.5	0.0	5.5	18/05/1966
162	000103676	AMELIA CORLAITE CHAGAS MARTINS	5.4	4.0	1.4	01/09/1977
163	000105832	LUCIMERY DE SANTANA SILVA DUARTE	5.4	2.0	3.4	20/12/1978
164	000113137	VALDINETE CALIXTO DE ARUJO SILVA	5.4	0.0	5.4	15/05/1961
165	000099558	JOSÉ AUGUSTO DA SILVA	5.3	4.0	1.3	28/06/1973
166	000110262	WELLINGTON RODRIGUES CERQUEIRA	5.2	4.0	1.2	18/02/1969
167	000108975	RAIMUNDO MENDES PINHEIRO	5.2	4.0	1.2	02/09/1969
168	000116550	AROLDI LIMA DE SOUZA	5.2	4.0	1.2	13/12/1971
169	000108575	MÁRIO JORGE BARBOSA DOS SANTOS	5.2	4.0	1.2	23/08/1980
170	000111370	ALBERTO LOPES DA SILVA	5.2	4.0	1.2	16/09/1981
171	000100149	THIAGO SILVA ROQUE	5.2	4.0	1.2	07/11/1983
172	000099893	CLAUDIO DIOGO DEODATO DA SILVA	5.2	4.0	1.2	17/02/1986
173	000102927	GEOVANE FERREIRA	5.2	4.0	1.2	13/02/1989
174	000103602	CÁSSIO SILVESTRE DA SILVA	5.2	4.0	1.2	08/09/1990
175	000107823	ROMILDO DOS SANTOS BARROS COSTA	5.2	4.0	1.2	05/02/1993
176	000099045	SÉRGIO DE SOUZA FERREIRA	5.1	4.0	1.1	17/09/1974
177	000112125	JOÃO BAPTISTA DE ANDRADE	5.0	2.0	3.0	24/06/1947
178	000109806	JORGE PEREIRA DE OLIVEIRA	5.0	2.0	3.0	23/10/1967
179	000107957	ALINE MOURA NUTELS	5.0	4.0	1.0	20/07/1974
180	000099184	ROSE CLAIR DOS SANTOS MELO	5.0	4.0	1.0	28/03/1978
181	000118181	HELENA BENTO DA SILVA	4.9	4.0	0.9	13/02/1978
182	000118455	ASCLEPIO MOURA DOS SANTOS	4.9	4.0	0.9	04/04/1983
183	000104659	VALDIRENE DOS SANTOS	4.8	2.0	2.8	19/07/1980
184	000099899	MARCIO DA PAZ VALENÇA	4.8	2.0	2.8	02/09/1986
185	000100293	BETY ANDRÉS FONTES MONTEIRO	4.8	4.0	0.8	27/07/1993
186	000104052	RANUZIA VICENTE DA SILVA	4.8	0.0	4.8	28/10/1964
187	000099127	SIMONE LIMA DE ALCÂNTARA	4.8	0.0	4.8	12/07/1972
188	000117569	OTAVIO NOVO DA SILVA NETO	4.8	0.0	4.8	23/03/1975
189	000117498	IVONE GOMES DA SILVA	4.8	0.0	4.8	30/01/1978
190	000111235	ANGELA CRISTINA DOS SANTOS CAVALCANTE	4.8	0.0	4.8	11/10/1979
191	000097821	ANA PAULA DE ALMEIDA TEIXEIRA	4.8	0.0	4.8	09/11/1981
192	000115790	JOSÉ GERALDO DOS SANTOS SILVA	4.8	0.0	4.8	11/06/1982
193	000111917	ARIANE ROCHA DE SANTANA	4.8	0.0	4.8	01/10/1984
194	000117526	PEDRO CORDEIRO DOS SANTOS JUNIOR	4.8	0.0	4.8	31/01/1986
195	000115767	JEFFERSON JANDERSON SILVA DE OLIVEIRA	4.8	0.0	4.8	24/09/1986
196	000117513	JOSÉ ALEXANDRE DA SILVA JÚNIOR	4.8	0.0	4.8	05/01/1987
197	000100007	JÚLIO CÉSAR FEIJÓ	4.8	0.0	4.8	02/08/1988
198	000107444	CRISTIANE SOARES DA SILVA	4.8	0.0	4.8	08/09/1988
199	000118503	LAYSSA TAUÁ CARVALHO SILVA	4.8	0.0	4.8	26/04/1995
200	000103886	JOSÉ AQUINO FILHO	4.7	2.0	2.7	01/01/1973
201	000118802	ANTONIO CARLOS DA SILVA	4.7	2.0	2.7	10/06/1977
202	000101516	JOSIANE DA SILVA	4.7	2.0	2.7	19/03/1980
203	000106711	ROSENEIDE SANTOS DA SILVA	4.7	0.0	4.7	08/03/1981
204	000109795	ELENILDA DA SILVA	4.7	0.0	4.7	04/10/1983
205	000113215	CLAUDIO ROBERTO DE LIMA RÉGO	4.6	4.0	0.6	30/10/1980
206	000099519	LUIS HENRIQUE SILVA DO NASCIMENTO	4.6	2.0	2.6	23/01/1988
207	000098882	EDVALDO DA SILVA SANTOS	4.5	4.0	0.5	24/01/1972
208	000102240	JOSÉ ANDRÉ DA SILVA	4.5	4.0	0.5	15/10/1974
209	000102114	SUELY CAVALCANTE DOS SANTOS	4.5	4.0	0.5	29/05/1978
210	000103040	ALEXSANDRA ALVES DA SILVA SANTOS	4.5	4.0	0.5	31/01/1980
211	000107653	MARIA DAS GRACAS DA SILVA	4.5	0.0	4.5	24/11/1984
212	000105485	ADIJANERSON TALES LOPES FERREIRA	4.5	0.0	4.5	09/06/1989
213	000103674	ELIAS BATISTA DA SILVA	4.4	2.0	2.4	16/03/1961
214	000107566	ANA CELIA SUPRIANO DA SILVA	4.4	2.0	2.4	10/10/1969
215	000116944	LETICIA DE LIMA SILVA	4.4	4.0	0.4	23/05/1977
216	000097860	EDUARDO MORAES BARBOZA	4.4	2.0	2.4	26/03/1978
217	000110057	MARIA BETANIA SIMPLICIO DE OLIVEIRA	4.4	2.0	2.4	23/01/1979
218	000098448	ALEXSON FERREIRA DA SILVA	4.4	2.0	2.4	18/04/1983
219	000102914	MARCOS CLEMENTE DA SILVA	4.4	2.0	2.4	24/07/1983
220	000098113	EVERALDO EUSÉBIO DOS SANTOS JUNIOR	4.4	2.0	2.4	17/02/1985
221	000113863	LEONARDO ARAUJO DA SILVA	4.4	2.0	2.4	30/04/1985
222	000110724	LEANDRO LESSA FERREIRA	4.4	2.0	2.4	04/02/1986
223	000108374	JOSÉ ANTONIO SANTOS DE JESUS	4.4	4.0	0.4	21/03/1986
224	000103217	RAFAEL DA SILVA LINS	4.4	2.0	2.4	01/11/1989
225	000110238	GLAUDISTONE SILVA DOS SANTOS	4.4	4.0	0.4	17/05/1990
226	000098707	LUANA VALESKA MOURA ROMÃO FLOERING	4.4	2.0	2.4	21/09/1995

227	000114078	DEURICLIS RICARDO FARIAS SERCUNDES	4.4	2.0	2.4	09/08/1997
228	000098795	MARIA CLAUDINETE BENTO DA SILVA	4.4	0.0	4.4	03/03/1980
229	000097898	JAIR GENERINO DA SILVA	4.3	4.0	0.3	26/11/1985
230	000103781	ISAC NEVES DE ANDRADE	4.3	2.0	2.3	08/03/1999
231	000111502	MARTA CRISTINA PEREIRA PONTES DOS SANTOS	4.3	4.0	0.3	21/11/1999
232	000116631	CÍCERO SOARES DA ROCHA	4.2	4.0	0.2	22/09/1969
233	000118154	MAURÍCIO LOPES DA SILVA	4.2	4.0	0.2	31/10/1976
234	000109101	VITÓRIA CAROLAINÉ SEVERIANO DE SENA	4.2	4.0	0.2	04/03/1998
235	000114263	JAGUARACI SANTOS DE OLIVEIRA	4.2	0.0	4.2	09/07/1968
236	000111453	MARIA SILVANIA DA CONCEIÇÃO VIANA	4.2	0.0	4.2	30/01/1975
237	000106244	CLAUDEANE SILVA MENDONÇA	4.2	0.0	4.2	02/07/1980
238	000110153	EDILSON FAGUNDES CORREIA	4.2	0.0	4.2	03/09/1982
239	000108087	CYNIRA FABIANE FERNANDES DE LIMA	4.2	0.0	4.2	09/05/1985
240	000105740	ALESSANDRO DA SILVA FERREIRA	4.2	0.0	4.2	05/05/1990
241	000101540	GIVANILDO MOREIRA DA SILVA	4.1	2.0	2.1	10/10/1965
242	000112156	MARIA LUCI COSTA GUIMARÃES LIRA GRANJA	4.1	0.0	4.1	24/09/1965
243	000101802	MARIA CÉLIA FERREIRA DOS SANTOS	4.0	4.0	0.0	12/09/1958
244	000108221	OTONIEL ARAUJO SANTOS	4.0	4.0	0.0	17/11/1966
245	000107422	AMÉLIA VICÊNCIA FÉLIX DOS SANTOS	4.0	4.0	0.0	17/04/1967
246	000106492	JOSÉ RICARDO LAURENTINO DA SILVA	4.0	4.0	0.0	02/10/1967
247	000107569	MARLY DA SILVA OLIVEIRA	4.0	4.0	0.0	16/10/1967
248	000101894	JANETE DA SILVA	4.0	4.0	0.0	09/05/1968
249	000098311	PAULO SERGIO OLIVEIRA DA SILVA	4.0	4.0	0.0	27/02/1970
250	000115271	JOSENILSON DOS SANTOS	4.0	4.0	0.0	20/08/1970
251	000118038	MARIA CRISTINA DA SILVA	4.0	4.0	0.0	16/11/1970
252	000106176	JOSÉ ROBERTO GOMES DE OLIVEIRA	4.0	4.0	0.0	05/09/1971
253	000116024	MARIA LÍGIA SIQUEIRA MOURA	4.0	4.0	0.0	27/11/1971
254	000110599	IDELVÂNIO SERGIO BATISTA CERQUEIRA	4.0	4.0	0.0	31/07/1973
255	000100418	MÁRCIA REGINA CONCEIÇÃO SANTOS	4.0	4.0	0.0	05/03/1974
256	000105627	ROSEANE BEZERRA DA SILVA	4.0	4.0	0.0	13/08/1974
257	000102474	PEDRO NEVES SOUZA	4.0	4.0	0.0	27/08/1974
258	000098644	ITAMAR ANDRADE TENÓRIO	4.0	4.0	0.0	05/02/1975
259	000098997	ANDERSON CARLOS DOS SANTOS	4.0	4.0	0.0	14/09/1976
260	000098877	MARCELLO COSTA MONTEIRO JUNIOR	4.0	4.0	0.0	19/03/1977
261	000099939	DIOGO ARRUDA DOS SANTOS	4.0	4.0	0.0	17/07/1977
262	000112448	ADRIANO SEVERINO DA SILVA	4.0	4.0	0.0	28/07/1977
263	000112122	NAELSON SANTOS DA SILVA	4.0	4.0	0.0	18/09/1977
264	000112978	JOSEMI BEZERRA DE MELO DOS SANTOS	4.0	4.0	0.0	01/12/1977
265	000115267	IVANILDO JOÃO DA SILVA	4.0	4.0	0.0	18/02/1978
266	000098756	ALDO SILVA DE CARVALHO	4.0	2.0	2.0	03/09/1978
267	000111204	FRANCISCO DE SOUZA BOMFI	4.0	2.0	2.0	13/09/1978
268	000098062	MARKS HENRIQUE COSTA MONTEIRO	4.0	4.0	0.0	31/08/1979
269	000114965	GREICE CALHEIROS DE MELO AFONSO	4.0	4.0	0.0	01/04/1980
270	000103854	MARCOS PAULO DA SILVA COSTA	4.0	4.0	0.0	10/04/1980
271	000102797	REINALDO SILVA GASPAS	4.0	2.0	2.0	13/09/1981
272	000102383	ELISÂNGELA ISRAEL DE MIRANDA	4.0	4.0	0.0	12/04/1982
273	000117599	ALEX SANDRO GUEDES DA SILVA	4.0	4.0	0.0	28/04/1982
274	000099777	LUIS DE FRANÇA SILVA	4.0	4.0	0.0	07/07/1982
275	000116132	CLAUBER JOSÉ DE MAGALHAES LIMA	4.0	4.0	0.0	16/02/1983
276	000112820	ROSIMEIRE DA SILVA VIEIRA	4.0	4.0	0.0	24/02/1983
277	000098825	VERDIANA GONÇALVES CAVALCANTE SILVA	4.0	4.0	0.0	15/07/1983
278	000101600	ANDERSON SANTOS MATOS	4.0	4.0	0.0	27/09/1983
279	000114676	EPAMINONDAS LIMA DE SOUZA NETO	4.0	4.0	0.0	04/05/1984
280	000113023	CLAUDJANIA DA SILVA	4.0	4.0	0.0	30/03/1985
281	000116236	MONICA RAIMUNDO MONTEIRO	4.0	4.0	0.0	08/04/1985
282	000109869	GLEDSON SMITH LIRA DA SILVA	4.0	4.0	0.0	09/06/1986
283	000110467	KALYNE ROBERTA INACIO FERREIRA DA SILVA	4.0	4.0	0.0	25/07/1986
284	000105499	NICHOLAS DAS CHAGAS ROCHA	4.0	4.0	0.0	16/10/1986
285	000119599	BIRAJARA ABRAÃO DO NASCIMENTO	4.0	4.0	0.0	17/12/1986
286	000100901	THIAGO DE OLIVEIRA	4.0	4.0	0.0	24/01/1987
287	000104576	ALEXANDRE PEREIRA DE LIMA SENA	4.0	4.0	0.0	07/02/1987
288	000119123	ROSEANE SILVA DE ALBUQUERQUE	4.0	4.0	0.0	10/04/1987
289	000107435	MARCELO MELQUIADES DOS SANTOS	4.0	4.0	0.0	25/09/1987
290	000113542	WELLISON VICENTE SANTOS DA SILVA	4.0	4.0	0.0	27/09/1988
291	000119224	OVERLAN FAGNER DOS SANTOS MELO	4.0	4.0	0.0	28/09/1988
292	000106101	THIAGO CHARLES DA SILVA SANTOS	4.0	2.0	2.0	16/07/1989
293	000118088	TACIANA FERREIRA DE ARAÚJO	4.0	4.0	0.0	07/09/1989
294	000100091	LUCIANA FERREIRA BARROS	4.0	4.0	0.0	17/10/1990
295	000103930	BRUNO CORREA CESARI	4.0	4.0	0.0	06/03/1992
296	000117067	SLONE CONSTANTINO DOS SANTOS	4.0	4.0	0.0	12/11/1992
297	000112491	NATHALYA DOS SANTOS	4.0	4.0	0.0	03/03/1993
298	000099541	FELIPE DE MELO VIEIRA	4.0	4.0	0.0	03/03/1993
299	000103502	EMMERSON HENRIQUE LIMA ALVES	4.0	4.0	0.0	18/07/1993
300	000107736	LUIZ FELIPE BARROS DA SILVA	4.0	4.0	0.0	10/04/1994
301	000118027	ROBSON JOAQUIM DOS SANTOS	4.0	4.0	0.0	18/04/1994
302	000099099	BEATRIZ KAROLYNNE ANDRADE TENÓRIO	4.0	4.0	0.0	02/02/1995
303	000107343	TAINÁ FRANCISCA DE JESUS CASTRO	4.0	4.0	0.0	11/05/1995



304	000115362	BRIAN CAVALCANTI NOBRE	4.0	4.0	0.0	06/09/1996
305	000101406	LUCAS ALVES DA SILVA	4.0	4.0	0.0	21/10/1996
306	000114769	ACSA DE MELO AFONSO	4.0	4.0	0.0	15/11/1996
307	000100720	WELLINGTON MARQUES DE ALBUQUERQUE	4.0	4.0	0.0	19/11/1996
308	000119279	VALESCA TIBUCIO DE LIMA	4.0	4.0	0.0	15/01/1997
309	000103027	VANESSA KELLY DA CONCEIÇÃO	4.0	4.0	0.0	08/12/1997
310	000115454	MARIA LUIZA DA SILVA SOARES	4.0	4.0	0.0	16/03/1998
311	000098186	ROBERTA MARIA FREITAS DE SANTANA	4.0	4.0	0.0	15/08/1998
312	000098740	NAYARA THAÍS ANDRADE TENÓRIO	4.0	4.0	0.0	21/09/1998
313	000111753	STHEFFANY SILVA DOS SANTOS	4.0	4.0	0.0	16/01/1999
314	000109422	FABRICIO DE ASSIS PEDRO	4.0	4.0	0.0	15/02/1999
315	000119859	ERICK DE MELO VILELA	4.0	4.0	0.0	07/04/1999
316	000109287	HERCOLES AMARO DOS SANTOS SILVA	4.0	4.0	0.0	17/05/1999
317	000102429	GABRIEL DA SILVA OLIVEIRA	4.0	4.0	0.0	11/03/2000
318	000118285	PEDRO EMMANUEL LOPES DA SILVA	4.0	4.0	0.0	28/04/2000
319	000112641	ANA BEATRIZ CARDOSO DA SILVA SANTOS	4.0	4.0	0.0	07/07/2000
320	000099142	DAVID RICHARD VIEIRA DA COSTA	4.0	4.0	0.0	04/02/2002
321	000114903	VALDIR CAVALHEIRO CORREA	4.0	0.0	4.0	24/10/1960
322	000117870	ALBA MARIA DA SILVA	4.0	0.0	4.0	28/06/1966
323	000108853	ROSIA NE COUTO DA SILVA	4.0	0.0	4.0	04/01/1973
324	000116531	ROSECLEA NASCIMENTO VITORINO DA SILVA	4.0	0.0	4.0	24/11/1992
325	000114931	CARLOS BISMARCK ANDRADE DA SILVA	3.9	2.0	1.9	18/01/1994
326	000102712	MARCOS JOSÉ DA PAZ FRANÇA	3.9	0.0	3.9	31/07/1968
327	000107690	JOSÉ ROBERTO DA SILVA JUNIOR	3.9	0.0	3.9	09/08/1988
328	000105001	LUCIANO BRITO DA SILVA	3.8	2.0	1.8	12/07/1975
329	000114914	ADRIANO GOMES DA SILVA	3.8	2.0	1.8	11/12/1984
330	000119862	ANNELIZY DE ALBUQUERQUE BARBOSA	3.8	2.0	1.8	21/03/1987
331	000116202	DEIVISON CALIXTO DA SILVA	3.8	2.0	1.8	29/03/1989
332	000107762	ÉRICA DA SILVA MARINHO	3.8	2.0	1.8	20/04/1992
333	000115818	EDEZILDE RAMOS PEREIRA DOS SANTOS	3.8	0.0	3.8	21/12/1966
334	000098092	MARIA DA CONCEIÇÃO MARQUES DE MEDEIROS	3.8	0.0	3.8	15/09/1981
335	000110042	CLAUDIVAN FERRO DA SILVA	3.7	2.0	1.7	22/09/1982
336	000102571	JOSÉ MANOEL DOS SANTOS	3.7	2.0	1.7	29/01/1983
337	000113587	PEDRO PAULO DA ROCHA	3.7	2.0	1.7	29/06/1989
338	000119639	ROSINEIDE OLIVEIRA DOS SANTOS	3.7	0.0	3.7	06/11/1978
339	000100526	MARIA CICERA RAMOS DOS SANTOS	3.7	0.0	3.7	24/09/2017
340	000102009	SIMONE NASCIMENTO DA SILVA RIBEIRO	3.6	2.0	1.6	10/04/1985
341	000111314	PAULO CESAR LUCIO PITINATI	3.6	0.0	3.6	05/02/1964
342	000113656	MARIA QUITERIA DA ROCHA	3.6	0.0	3.6	31/12/1966
343	000115074	ANTÔNIO SEBASTIAO DA SILVA FILHO	3.6	0.0	3.6	13/06/1968
344	000110037	MARIA ANUNCIADA DA SILVA	3.6	0.0	3.6	23/03/1972
345	000101723	MARIA ROSÂNGELA GOMES DE CARVALHO	3.6	0.0	3.6	07/03/1975
346	000098733	MARIA DAS NEVES ELIAS DA SILVA	3.6	0.0	3.6	03/04/1975
347	000110217	MARIA QUITÉRIA DOS SANTOS	3.6	0.0	3.6	16/01/1977
348	000112772	ROSANGELA PATRICIA OLIVEIRA DOS SANTOS	3.6	0.0	3.6	24/03/1978
349	000116927	LIDIANE DUARTE LISBOA	3.6	0.0	3.6	07/07/1978
350	000098450	MARIA SANDRA DA SILVA	3.6	0.0	3.6	14/04/1981
351	000101977	JACIARA REGINA ROSALINO DO NASCIMENTO	3.6	0.0	3.6	28/05/1982
352	000104093	MARCILYO MARCEL DOS SANTOS	3.6	0.0	3.6	17/08/1989
353	000104132	GILIARDE FARIAS DOS SANTOS	3.6	0.0	3.6	22/03/1994
354	000103567	LILIANE GOMES DA SILVA	3.6	0.0	3.6	01/03/1995
355	000098017	THAÍS MEDEIROS MORAES SILVA -	3.6	0.0	3.6	22/10/1996
356	000112254	MARISTELA NASCIMENTO DA SILVA	3.5	2.0	1.5	07/10/1976
357	000098007	JARBAS GAMA DOS SANTOS JUNIOR	3.4	2.0	1.4	25/03/1973
358	000112333	EVERTON FERREIRA DOS SANTOS	3.4	2.0	1.4	13/05/1992
359	000112603	ELIENE ALBUQUERQUE DA SILVA	3.4	0.0	3.4	17/07/1974
360	000104992	LEILANARQUE DE OLIVEIRA SANTOS	3.4	0.0	3.4	12/01/1976
361	000117137	TARCISO RUFINO DA SILVA	3.4	0.0	3.4	21/09/1977
362	000098063	LARISSA DA SILVA FIRMINO	3.4	0.0	3.4	03/12/1993
363	000100624	EVERALDO JOSÉ DA SILVA	3.3	0.0	3.3	20/09/1975
364	000102384	BENEDITO PEREIRA DA SILVA	3.3	0.0	3.3	10/01/1982
365	000114673	CARLOS ROBERTO ROCHA SILVA	3.2	2.0	1.2	06/12/1961
366	000099288	ROMILDA GOMES DA SILVA	3.2	2.0	1.2	22/07/1965
367	000097963	JOSÉ DOS SANTOS SILVA	3.2	2.0	1.2	15/04/1968
368	000105007	QUITERIA FERREIRA DE LIMA	3.2	2.0	1.2	15/05/1974
369	000106121	CHRIS STEPHANIE DE LIMA MACENA	3.2	2.0	1.2	01/04/1993
370	000115809	MOANGELA COSTA SILVA ALVES	3.2	0.0	3.2	24/10/1976
371	000103698	DANIELLE SANTOS DE MORAIS	3.2	0.0	3.2	27/02/1985
372	000108987	PRISCILANE FERREIRA DA SILVA	3.2	0.0	3.2	23/06/1989
373	000098108	MARIA MÔNICA SANTOS DA SILVA	3.2	0.0	3.2	25/06/1993
374	000100587	MARIA MARGARIDA ROSENDO DA SILVA	3.1	0.0	3.1	05/10/1969
375	000111496	JOSE CICERO CANDIDO DE OLIVEIRA JUNIOR	3.1	0.0	3.1	24/01/1983
376	000109653	ERÁDIA MARIA TOURINHO DE MORAES	3.0	2.0	1.0	02/06/1954
377	000106008	MARCELO BERNARDO DE MELO	3.0	2.0	1.0	10/11/1954
378	000103977	CLEIDE VANIA PEREIRA FERNANDES	3.0	2.0	1.0	14/10/1972
379	000106929	ANA PAULA SANTOS CANSANÇÃO	3.0	0.0	3.0	29/05/1972
380	000102181	NAYARA DA SILVA MORAIS	3.0	0.0	3.0	25/11/2002

381	000111137	GERCINO BALBINO DA SILVA FILHO	2.9	2.0	0.9	16/01/1969
382	000102484	JAQUELINE FRANCISCO DA SILVA SOBRAL	2.9	2.0	0.9	24/08/1986
383	000102849	ROSIANE DOS SANTOS SILVA	2.9	0.0	2.9	09/11/1973
384	000098457	CARLOS ANDRE DOS SANTOS	2.8	2.0	0.8	03/09/1977
385	000112226	FLÁVIO SEVERO DA SILVA JÚNIOR	2.8	2.0	0.8	20/12/1980
386	000115120	SHEILA CRISTINA ALVARENGA DE BARROS	2.8	2.0	0.8	04/07/1985
387	000105811	EDVAR BARBOSA VIEIRA	2.8	0.0	2.8	18/11/1955
388	000119508	MARIA DE FATIMA DA SILVA DANTAS	2.8	0.0	2.8	26/05/1977
389	000098503	POLIANA SANTOS DA SILVA	2.8	0.0	2.8	06/06/1978
390	000100515	JOSILEA SANTOS DA SILVA	2.8	0.0	2.8	11/11/1978
391	000117131	MARIA CICERA NASCIMENTO DOS SANTOS	2.8	0.0	2.8	07/05/1983
392	000101391	ANGELICA VENTURA SILVA CHAGAS	2.8	0.0	2.8	27/08/1988
393	000102670	FABIO SANTOS ALBUQUERQUE MAIA	2.8	0.0	2.8	11/06/1989
394	000099298	JOSÉ ATONÁBIO DOS SANTOS	2.7	2.0	0.7	01/07/1970
395	000119231	MARIA VERÔNICA DA SILVA	2.7	2.0	0.7	21/01/1981
396	000114443	CLEVERSON SANTOS SOUZA	2.7	2.0	0.7	07/10/1994
397	000100888	MARIA JOSÉ SOBRAL DA SILVA	2.7	0.0	2.7	19/01/1964
398	000100438	ADENIR MARIA DE ALMEIDA SILVA	2.7	0.0	2.7	22/08/1979
399	000104687	VALDNEI FRANCISCO DOS SANTOS	2.6	2.0	0.6	06/02/1986
400	000107960	LUCIMARA CONSUELO BARBOSA DOS SANTOS LISBOA	2.6	2.0	0.6	07/04/1992
401	000109830	CARLOS EDUARDO SANTOS LIMA	2.6	2.0	0.6	08/08/1995
402	000107721	JOELIA MELO DE SENA	2.6	0.0	2.6	20/09/1984
403	000101151	DANIELA SIPRIANO DA SILVA	2.6	0.0	2.6	11/08/1991
404	000119111	HUMBERTO DA SILVA SANTOS	2.6	0.0	2.6	04/12/1997
405	000112177	ANA CLÉBIA VELOSO DE LIRA RÊGO	2.5	2.0	0.5	27/09/1972
406	000106697	JOÃO JOSÉ DA COSTA	2.4	0.0	2.4	09/12/1946
407	000104185	NILDA MARIA DOS REIS	2.4	0.0	2.4	12/09/1959
408	000115611	GISLEIDE SILVA SANTOS	2.4	0.0	2.4	25/07/1963
409	000104715	MARCOS BALBINO DA COSTA	2.4	0.0	2.4	13/06/1964
410	000107903	SUELI DA SILVA PATU	2.4	0.0	2.4	21/12/1964
411	000109674	YARA LINS VIEIRA	2.4	0.0	2.4	08/08/1965
412	000109171	MIRIAN LOURDES DOS SANTOS MELO	2.4	0.0	2.4	30/08/1965
413	000112624	JOSEFA FERREIRA DA SILVA	2.4	0.0	2.4	26/04/1973
414	000116500	DENISE LEITE RIBEIRO VIEIRA	2.4	0.0	2.4	28/06/1974
415	000097830	WADEILDO JOSE GOMES VASCONCELOS BEZERRA	2.4	0.0	2.4	25/08/1974
416	000112680	MARICILENE BERNARDO RODRIGUES DA SILVA	2.4	0.0	2.4	09/11/1976
417	000120064	JOSE CICERO PEREIRA DA SILVA	2.4	0.0	2.4	09/05/1977
418	000102113	LUCICLEIDE COSTA DA SILVA	2.4	0.0	2.4	12/01/1978
419	000101903	ROSEANE DEODORO DOS SANTOS	2.4	0.0	2.4	11/02/1980
420	000100713	PAR SONDAK SANTOS DE MEDEIROS	2.4	0.0	2.4	01/06/1980
421	000103635	MONALISA GOMES DOS SANTOS	2.4	0.0	2.4	31/07/1981
422	000099969	OTAVIANO FERREIRA DOS SANTOS	2.4	0.0	2.4	23/09/1981
423	000114224	JOSÉ MÁRCIO DA SILVA	2.4	0.0	2.4	23/02/1982
424	000104548	WAGNER BERNARDES DA SILVA ROSA	2.4	0.0	2.4	16/04/1982
425	000100062	ELAINE DE BARROS FERREIRA	2.4	0.0	2.4	12/08/1982
426	000118030	MARIA EDILEUZA ALVES DA SILVA	2.4	0.0	2.4	07/11/1982
427	000119701	ADRIANA GOMES DOS SANTOS	2.4	0.0	2.4	30/03/1985
428	000117140	JOSIELI BERNARDO DOS SANTOS LIMA PEREIRA	2.4	0.0	2.4	26/03/1988
429	000108004	MARIZA DOS SANTOS PEREIRA	2.4	0.0	2.4	05/12/1989
430	000103593	GYSLAINE DE OMENA SILVA	2.4	0.0	2.4	29/09/1992
431	000102696	ANA GLÉCIA DOS SANTOS VALENTIM	2.4	0.0	2.4	26/08/1993
432	000100140	LUCAS QUEIROZ CARVALHO	2.4	0.0	2.4	15/02/1994
433	000102656	MARIANA KELLY DAS CHAGAS SANTOS	2.4	0.0	2.4	12/04/1997
434	000107707	SALVIANO ROCHA MACENA	2.4	0.0	2.4	09/11/1999
435	000114058	CELSO AMARO DA SILVA	2.3	2.0	0.3	02/11/1970
436	000101637	CINTIA ROCHA DE FREITAS	2.3	2.0	0.3	04/11/1987
437	000101819	JOSINEIDE CANUTO DOS SANTOS SILVA	2.3	0.0	2.3	16/07/1966
438	000098537	JOSÉ JAILSON AMBRÓSIO DE LIMA	2.3	0.0	2.3	10/10/1966
439	000100804	JOSETE DA SILVA GOMES	2.3	0.0	2.3	26/08/1967
440	000105151	MARIA ZELMA MIRANDA DA SILVA	2.3	0.0	2.3	16/06/1977
441	000108351	MAYCON DOUGLAS CONCEIÇÃO DOS SANTOS	2.3	0.0	2.3	08/09/1995
442	000107916	MARIA HELENA DA SILVA	2.2	2.0	0.2	15/12/1955
443	000097883	EDNA RAMOS DE CARVALHO PEREIRA	2.2	2.0	0.2	03/03/1964
444	000118753	CIDJANE DOS SANTOS SILVA	2.2	2.0	0.2	14/12/1992
445	000101212	SAMARA KELLY DOS SANTOS DA SILVA	2.2	2.0	0.2	25/06/1995
446	000106707	RICHARD DE OLIVEIRA LEITE	2.2	2.0	0.2	19/12/1996
447	000108974	RAQUEL DE FIGUEIREDO AURELIANO	2.2	2.0	0.2	09/07/2001
448	000111849	MARLENE DE OLIVEIRA	2.2	0.0	2.2	25/08/1954
449	000110040	DIJANETE RAMOS DE LIMA	2.2	0.0	2.2	14/03/1964
450	000111165	JOAO PEREIRA	2.2	0.0	2.2	22/06/1967
451	000110595	MARIA DAS GRAÇAS DA SILVA LYRA	2.2	0.0	2.2	11/11/1969
452	000098409	ALINE BEZERRA CABRAL	2.2	0.0	2.2	23/03/1985
453	000100668	LEANDRO FERREIRA DA SILVA	2.2	0.0	2.2	18/04/1986
454	000115850	JOSÉ CLESIVALDO MENDONÇA DA SILVA	2.2	0.0	2.2	31/08/1993
455	000098706	GABRIELA MACENA DA SILVA SANTOS	2.2	0.0	2.2	16/01/1998
456	000109595	URI ETNI DA SILVA OTAVIANO	2.1	2.0	0.1	16/03/1994
457	000102702	CLAUDILENE EUFRASIO DA SILVA	2.1	0.0	2.1	28/04/1984

458	000109048	MARIA DO SOCORRO DE LIMA	2.0	2.0	0.0	19/02/1964
459	000117642	JAILSON LIMA DOS SANTOS	2.0	2.0	0.0	01/04/1964
460	000110384	ROSEMEIRE FERREIRA DE ASSIS	2.0	2.0	0.0	31/03/1967
461	000119654	FRANK NEWTON DANTAS DOS SANTOS	2.0	2.0	0.0	06/05/1967
462	000118657	MARCIA MARIA DE SOUZA	2.0	2.0	0.0	08/04/1968
463	000110337	SELMA BELÉM DE LIMA SILVA	2.0	2.0	0.0	23/04/1968
464	000102241	CÍCERO MARCOS SEVERIANO DA SILVA	2.0	2.0	0.0	02/09/1968
465	000107379	SELMA BRECHÓ MONTEIRO DE ALBUQUERQUE	2.0	2.0	0.0	22/01/1969
466	000102784	JUSCENILDO DA SILVA	2.0	2.0	0.0	02/02/1969
467	000105042	JOSIVALDO BARBOSA PEREIRA	2.0	2.0	0.0	04/11/1969
468	000098925	JOSE AUGUSTO DA SILVA	2.0	2.0	0.0	29/05/1970
469	000106975	MARCELO DA SILVA TEIXEIRA	2.0	2.0	0.0	24/06/1970
470	000103650	CÍCERO DOS SANTOS	2.0	2.0	0.0	10/11/1970
471	000108343	MARIA DAS DORES DE ALAPENHA SANTOS	2.0	2.0	0.0	20/12/1970
472	000118604	MARTHA MARIA DE SOUZA	2.0	2.0	0.0	31/08/1971
473	000116830	SILVANIA MARIA BARROS VIANA	2.0	2.0	0.0	05/02/1972
474	000118500	RITA DE CÁSSIA DOS SANTOS	2.0	2.0	0.0	09/04/1972
475	000117437	ELBERT RANGEL RODRIGUES	2.0	2.0	0.0	16/06/1972
476	000118621	JOSÉ RUBENS SANTOS CERQUEIRA	2.0	2.0	0.0	05/08/1972
477	000115856	GLEICIARA CANDIDO DE ALAPENHA BARROS	2.0	2.0	0.0	04/12/1972
478	000116998	CLÁUDIA MARIA DOS SANTOS ALVES	2.0	2.0	0.0	20/03/1973
479	000116344	SILVANI DOS SANTOS	2.0	2.0	0.0	22/04/1975
480	000103900	IVANILDO DE ANDRADE SILVA	2.0	2.0	0.0	07/06/1976
481	000100986	JEANE DA SILVA NUNES	2.0	2.0	0.0	15/10/1976
482	000111367	JOSÉ CÍCERO DOS SANTOS LIMA	2.0	2.0	0.0	11/01/1977
483	000104634	CRISTIANE FERNANDES DOS SANTOS	2.0	2.0	0.0	14/01/1977
484	000106634	MANOEL PEDRO DOS SANTOS	2.0	2.0	0.0	06/02/1977
485	000115966	ROSINETE HENRIQUE DE OMENA	2.0	2.0	0.0	10/11/1977
486	000103915	ALBERICO MONTEIRO LOURENÇO	2.0	2.0	0.0	27/05/1978
487	000109611	ANTONIO JOSE DOS SANTOS	2.0	2.0	0.0	27/05/1978
488	000100274	VALDEMIR FRANCISCO MENDES	2.0	2.0	0.0	03/11/1978
489	000099518	LUCIANA MARIA DA CONCEIÇÃO	2.0	2.0	0.0	12/11/1979
490	000110671	SILVIO MELO DOS SANTOS	2.0	2.0	0.0	15/11/1979
491	000111066	ALINE OLIVEIRA DE ALMEIDA	2.0	2.0	0.0	20/12/1979
492	000109494	VERA LUCIA MARINHO DA SILVA	2.0	2.0	0.0	02/02/1980
493	000102037	ALOISIO LOBO ALVES NETO	2.0	2.0	0.0	25/05/1980
494	000112242	VANDERLEI SOUZA DOS SANTOS	2.0	2.0	0.0	26/03/1981
495	000114065	JOELMA ANADIA DA SILVA MELO	2.0	2.0	0.0	19/05/1981
496	000113602	FLAVIO FERREIRA DE LIMA	2.0	2.0	0.0	27/06/1981
497	000106202	ALDA SILVA DOS SANTOS	2.0	2.0	0.0	21/02/1982
498	000102159	KARLA LUCIA LOURENÇO DOS SANTOS	2.0	2.0	0.0	24/04/1982
499	000104496	PETERSON OLIVAL FERREIRA TENÓRIO	2.0	2.0	0.0	08/10/1983
500	000109334	ERIVALDO DA SILVA GOMES	2.0	2.0	0.0	31/01/1984
501	000107501	JADSON TEOFILU DE LIMA SANTOS	2.0	2.0	0.0	10/03/1984
502	000103827	CRISTIANE SILVA LIRA	2.0	2.0	0.0	12/05/1984
503	000101770	HEBER MELLO DOS SANTOS	2.0	2.0	0.0	03/11/1984
504	000106087	ROSENIVEA DE SANTANA LIMA	2.0	2.0	0.0	27/11/1984
505	000111872	ROSINEIDE PEREIRA DA CONCEIÇÃO	2.0	2.0	0.0	08/06/1985
506	000099525	DEBORA KELLY CORREIA SILVA	2.0	2.0	0.0	18/07/1985
507	000118514	ELICA PATRÍCIA GOMES DE OLIVEIRA	2.0	2.0	0.0	27/07/1985
508	000114959	LEILANE NASCIMENTO DE ARAUJO GOMES	2.0	2.0	0.0	21/03/1986
509	000106017	RODRIGO CÉSAR FAUSTINO LINS	2.0	2.0	0.0	15/04/1986
510	000110838	JOSE PAULO DOS SANTOS FILHO	2.0	2.0	0.0	11/11/1986
511	000118649	MICHELINE LIMA DOS SANTOS	2.0	2.0	0.0	17/05/1987
512	000104090	TATIANA CORREIA LINS	2.0	2.0	0.0	19/05/1987
513	000101355	RENATA RAFAELLE SOARES DA SILVA	2.0	2.0	0.0	09/09/1987
514	000112633	MAURICÉLIA GOMES DA SILVA	2.0	2.0	0.0	14/12/1987
515	000110369	MAXWELL FERREIRA ALVES	2.0	2.0	0.0	27/05/1988
516	000118679	ALLAN DA SILVA BRAGA	2.0	2.0	0.0	26/03/1989
517	000102549	JOÃO VICTOR DOS SANTOS	2.0	2.0	0.0	06/06/1989
518	000103860	DAYVID LENO GOMES FEITOSA	2.0	2.0	0.0	20/06/1989
519	000103626	LUCIANA FERREIRA DE LIRA	2.0	2.0	0.0	21/09/1989
520	000108284	ALDO LUIZ MAXIMINO ROMEIRO	2.0	2.0	0.0	02/11/1989
521	000111399	ELWISON SILVA DOS SANTOS	2.0	2.0	0.0	29/11/1990
522	000108457	JAMIRES BELEM DE LIMA	2.0	2.0	0.0	23/12/1990
523	000115780	NATAN DO NASCIMENTO BALBINO	2.0	2.0	0.0	01/04/1991
524	000115073	LAYS DA SILVA COSTA	2.0	2.0	0.0	11/09/1991
525	000109626	LUIZ HENRIQUE DA SILVA	2.0	2.0	0.0	01/12/1991
526	000112219	ALEX DO NASCIMENTO PEDROSA	2.0	2.0	0.0	15/06/1992
527	000104269	JULIANA CASSIANO COSTA	2.0	2.0	0.0	22/08/1992
528	000102263	ALAN DOUGLAS DA SILVA SANTOS	2.0	2.0	0.0	18/11/1992
529	000108662	ADENILMA VICENTE DOS SANTOS	2.0	2.0	0.0	19/11/1992
530	000111859	APRÍGIO ALVES GOMES	2.0	2.0	0.0	24/02/1993
531	000099993	EDSON HENRIQUE DA PAZ OLIVEIRA	2.0	2.0	0.0	29/09/1993
532	000103595	MARCOS PAULO EUSÉBIO DOS SANTOS	2.0	2.0	0.0	06/12/1993
533	000097999	TALVANES DE ALMEIDA	2.0	2.0	0.0	19/01/1994
534	000113949	STEEVEN PALMEIRA PARANHOS	2.0	2.0	0.0	01/03/1994

535	000106459	LUCIELMA BEZERRA DA SILVA	2.0	2.0	0.0	25/12/1994
536	000117622	WANDERSON CLAYTON SANTOS DE MELO	2.0	2.0	0.0	28/12/1994
537	000111512	YASMIM NASCIMENTO DA SILVA	2.0	2.0	0.0	07/01/1995
538	000105926	CLÁUDIO HENRIQUE DE LIMA MACENA JÚNIOR	2.0	2.0	0.0	13/06/1995
539	000111829	GIBSON SANTOS DE ARAÚJO	2.0	2.0	0.0	16/12/1995
540	000108241	JOSÉ HENRIQUE BARROS MATEUS CORREIA	2.0	2.0	0.0	12/03/1996
541	000101698	AMANDA KAROLLYNA BARROS VIANA	2.0	2.0	0.0	02/05/1996
542	000115691	JOHN THALLIS DOS SANTOS	2.0	2.0	0.0	06/12/1996
543	000115373	MARCOS WILLIAM DE OLIVEIRA SANTOS	2.0	2.0	0.0	23/02/1997
544	000114615	DUANNE MICAELY FEITOSA MENDES	2.0	2.0	0.0	12/05/1997
545	000105743	DARFINY RAYANE DE OLIVEIRA SILVA	2.0	2.0	0.0	16/06/1997
546	000099940	LUANA MARIA LOPES DE FRANÇA	2.0	2.0	0.0	09/08/1997
547	000114225	MICHELINE CECÍLIA DA SILVA MENDES	2.0	2.0	0.0	01/09/1997
548	000101916	RUAN WENDELL CALHEIROS CAVALCANTE	2.0	2.0	0.0	02/09/1997
549	000119716	MOISÉS FARIAS VILELA	2.0	2.0	0.0	05/09/1997
550	000100338	MARIA GABRIELLY FELICIANO MARQUES	2.0	2.0	0.0	06/11/1997
551	000102551	JOSE BRUNO LIMA DA CRUZ	2.0	2.0	0.0	28/05/1998
552	000103662	YASMIN NEVES SOUZA AQUINO	2.0	2.0	0.0	12/09/1998
553	000119127	JOÃO VITOR BARBOSA DA SILVA	2.0	2.0	0.0	12/09/1998
554	000103834	THIAGO NEVES DE SOUZA PINHEIRO	2.0	2.0	0.0	17/02/1999
555	000114684	WENDELL IOHAN CAVALCANTE OLIVEIRA	2.0	2.0	0.0	15/04/1999
556	000113496	DANIELLY MARIA MARQUES DE LIMA	2.0	2.0	0.0	05/07/1999
557	000113235	BRUNA FERREIRA DA SILVA	2.0	2.0	0.0	11/07/1999
558	000104594	MICHAEL FELIPE DA SILVA	2.0	2.0	0.0	10/08/1999
559	000109898	RICHARD LEITE DE ALBUQUERQUE	2.0	2.0	0.0	24/09/1999
560	000103907	ARTHUR ICARO PIMENTEL DE OLIVEIRA	2.0	2.0	0.0	18/10/1999
561	000102319	LEONARDO FRANCISCO DA SILVA	2.0	2.0	0.0	05/02/2000
562	000099984	MARCIO WILLIAM DE LIMA COSTA	2.0	2.0	0.0	19/08/2000
563	000113965	YASMIN DE LEMOS FREITAS	2.0	2.0	0.0	18/10/2000
564	000103703	ANATALIA MARTINS DOS SANTOS NEVES	2.0	2.0	0.0	24/12/2000
565	000102984	ANDREZA MARIA DE LIMA SILVA	2.0	2.0	0.0	10/04/2001
566	000115538	MAYTE SILVA DOS SANTOS	2.0	2.0	0.0	23/04/2001
567	000112271	ÍTALO NEVES SOUZA AQUINO	2.0	2.0	0.0	10/05/2001
568	000105325	DAVID PATRICK OLIVEIRA SANTOS	2.0	2.0	0.0	16/11/2001
569	000110841	HEBERT CLAYVER SOARES DE OLIVEIRA	2.0	2.0	0.0	20/12/2001
570	000119923	JOÃO VICTOR BRÁULIO DA SILVA	2.0	2.0	0.0	23/02/2002
571	000100821	SARAH LETÍCIA RODRIGUES DA COSTA	2.0	2.0	0.0	23/05/2002
572	000098232	ARTHUR JORGE FERREIRA DA SILVA	2.0	2.0	0.0	20/06/2002
573	000100385	YURE CAIO FRANÇA DA SILVA	2.0	2.0	0.0	28/07/2002
574	000106728	ANDREY PEREIRA DOS SANTOS	2.0	2.0	0.0	08/02/2003
575	000114450	AMISADAY DA SILVA ANADIA	2.0	2.0	0.0	05/06/2003
576	000099222	DYANE GALDINO DA SILVA	2.0	2.0	0.0	14/07/2003
577	000107740	SANDRO JOSE NERIS DOS SANTOS	2.0	0.0	2.0	05/12/1970
578	000109156	SILVANEIDE CARDOSO DOS SANTOS	2.0	0.0	2.0	19/10/1974
579	000101105	MARIA CRISTINA SANTANA BESERRA	2.0	0.0	2.0	09/10/1982
580	000104640	LAUDIJANE DA SILVA	2.0	0.0	2.0	28/08/1986
581	000099379	ÂNGELA NASCIMENTO DA SILVA	2.0	0.0	2.0	18/05/1994
582	000107079	ANDERSON CORREIA DOS SANTOS	2.0	0.0	2.0	22/09/1996
583	000099022	SUELI DA SILVA VASCONCELOS	1.9	0.0	1.9	13/02/1963
584	000119047	EVERALDA MARIA XAVIER FARIAS	1.9	0.0	1.9	26/10/1970
585	000115835	CAMILA SABINO MARQUES DA SILVA	1.9	0.0	1.9	14/09/1984
586	000115036	WAGNER RAFAEL BERNARDO SIQUEIRA	1.9	0.0	1.9	24/12/1992
587	000103980	RUAN VICTOR PEREIRA FERNANDES	1.9	0.0	1.9	25/06/1998
588	000105349	SANDRA MARIA VILELA DE ALBUQUERQUE	1.8	0.0	1.8	19/09/1967
589	000107642	MARIA VALQUIRIA SANTOS DE SOUZA	1.8	0.0	1.8	06/08/1968
590	000107368	MARCIO ANDRÉ BARROS DOS SANTOS	1.8	0.0	1.8	18/04/1978
591	000111846	HELENA CRISTINA DE ARAUJO MARIANO	1.8	0.0	1.8	30/10/1978
592	000117464	ÂNGELA PAULA DA SILVA MARQUES	1.8	0.0	1.8	26/11/1980
593	000101806	MICAIAIS FRANCISCO LIMA DO NASCIMENTO	1.8	0.0	1.8	08/05/1982
594	000112648	MARCOS EDUARDO DOS SANTOS LINS	1.8	0.0	1.8	27/11/1986
595	000111961	ALDILENE BARBOSA MATIAS DOS SANTOS	1.8	0.0	1.8	27/08/1987
596	000105707	MARIA APARECIDA GONÇALVES DA SILVA	1.7	0.0	1.7	06/04/1981
597	000109464	MANOEL QUINTINO DA SILVA	1.7	0.0	1.7	17/05/2000
598	000107480	VALQUIRIA BEZERRA DOS SANTOS	1.6	0.0	1.6	06/04/1976
599	000118048	ROSEANE PORTO DE AGUIAR	1.5	0.0	1.5	24/08/1964
600	000107694	MARIA CRISTIANA BARBOSA DE OLIVEIRA	1.5	0.0	1.5	24/08/1975
601	000112409	ELISANGELA ROSENDO SOARES	1.5	0.0	1.5	05/07/1978
602	000102809	ROBERT NATANAEL PEREIRA FERNANDES	1.5	0.0	1.5	17/02/1993
603	000102722	ARLETE GOMES DA SILVA	1.4	0.0	1.4	13/03/1965
604	000099934	GRACIELE SILVA MUNIZ	1.4	0.0	1.4	23/10/1988
605	000112555	NATÁLIA DO NASCIMENTO SILVA	1.4	0.0	1.4	29/03/1990
606	000108647	JOSEMIR MARCOS DA SILVA	1.3	0.0	1.3	05/09/1964
607	000104771	VALDINEA SANTOS CORREIA	1.3	0.0	1.3	13/05/1977
608	000098422	VANDEILDO DA SILVA EVARISTO	1.3	0.0	1.3	10/08/1987
609	000112549	HEVELYN FERREIRA DA SILVA	1.3	0.0	1.3	13/05/1989
610	000110950	JOSUEL BARROS SILVA SANTOS	1.3	0.0	1.3	05/05/1992
611	000112520	MARIA DE FATIMA DE ARAUJO	1.2	0.0	1.2	22/06/1962



612	000110855	ANTONIO FRANCISCO SILVA	1.2	0.0	1.2	27/09/1963
613	000112531	GILDETE MELO DOS SANTOS	1.2	0.0	1.2	04/03/1964
614	000114267	JOSÉ FLORIANO DE MELO	1.2	0.0	1.2	18/07/1966
615	000107929	IVANILDA MARIA DOS SANTOS DANTAS	1.2	0.0	1.2	08/07/1971
616	000101419	SUELY MEDEIROS DA SILVA	1.2	0.0	1.2	05/03/1974
617	000103063	ANDREIA MARIA DOS SANTOS	1.2	0.0	1.2	10/06/1974
618	000111931	FRANCISCO DOS SANTOS MESSIAS	1.2	0.0	1.2	16/03/1975
619	000116524	ISRAEL DOS SANTOS FREITAS	1.2	0.0	1.2	22/04/1975
620	000115285	REGIANE SANTOS PAES FAGUNDES	1.2	0.0	1.2	31/03/1979
621	000103911	MARIA ELIANE DA SILVA	1.2	0.0	1.2	29/04/1979
622	000114741	ROBERTA MARIA DA SILVA	1.2	0.0	1.2	03/03/1981
623	000115660	MARCELO RODRIGUES MINERVINO	1.2	0.0	1.2	11/05/1981
624	000117492	EDILSON MANOEL PEREIRA	1.2	0.0	1.2	24/03/1982
625	000111436	MAGNA ADELINO DA SILVA	1.2	0.0	1.2	28/04/1982
626	000118573	ISABELLA CARLA FERREIRA DA SILVA	1.2	0.0	1.2	24/06/1982
627	000098299	JAMESON DOS SANTOS LIMA	1.2	0.0	1.2	07/09/1982
628	000112008	JOSÉ ITAMAR OLIVEIRA DA SILVA	1.2	0.0	1.2	12/10/1982
629	000108584	RONALDO SALVINO DA SILVA	1.2	0.0	1.2	17/08/1983
630	000109798	LEILANE CARLA DOS SANTOS OLIVEIRA	1.2	0.0	1.2	02/03/1986
631	000100377	ROSANGELA LAURINDO DOS SANTOS SILVA	1.2	0.0	1.2	12/03/1987
632	000097848	JANAINA MARIA DA SILVA	1.2	0.0	1.2	08/04/1988
633	000117723	GLICIA DA SILVA ALMEIDA	1.2	0.0	1.2	02/05/1989
634	000117134	MAXWELL BASTOS DOS SANTOS	1.2	0.0	1.2	07/08/1989
635	000117838	AUDELINO NASCIMENTO DOS SANTOS	1.2	0.0	1.2	09/01/1990
636	000118956	ANA ROSA DOS SANTOS	1.2	0.0	1.2	29/03/1990
637	000113236	BRUNO HENRIQUE BARROS DA CRUZ	1.2	0.0	1.2	13/08/1990
638	000098546	CÁSSIO SANTOS DA SILVA	1.2	0.0	1.2	31/05/1992
639	000113695	ADRIELE BATISTA DOS SANTOS	1.2	0.0	1.2	20/08/1993
640	000108675	BIANCA MICAELA SANTANA DOS SANTOS	1.2	0.0	1.2	21/01/1999
641	000099223	VINICIO LUIZ DE ALMEIDA GOMES DA SILVA	1.2	0.0	1.2	16/05/2000
642	000118321	ANNE CAROLAYNE DA SILVA FARIAS	1.2	0.0	1.2	13/10/2000
643	000108652	MATHEUS LUIZ SANTANA DOS SANTOS	1.2	0.0	1.2	09/12/2000
644	000105143	JOSÉ HENRIQUE DA SILVA	1.2	0.0	1.2	31/07/2001
645	000110645	JOSÉ ROBERTO DE BARROS	1.1	0.0	1.1	09/06/1964
646	000100044	MARIA MADALENA DO ESPIRITO SANTO	1.1	0.0	1.1	13/09/1964
647	000119937	ISABEL PEREIRA DOS SANTOS	1.1	0.0	1.1	15/04/1969
648	000103092	EDILENE CRISTIANA RAMOS	1.1	0.0	1.1	27/02/1977
649	000111568	LUCIANO JOSÉ DA SILVA	1.1	0.0	1.1	20/01/1979
650	000116945	THIAGO LIMA DE MEDEIROS	1.1	0.0	1.1	18/10/1983
651	000115889	MARIA DO ROSÁRIO VIEIRA DA ROCHA	1.0	0.0	1.0	14/12/1970
652	000114644	JEFFERSON LUIZ DOS SANTOS SILVA	1.0	0.0	1.0	27/04/1971
653	000103530	MARIA CICERA ALVES DA SILVA	1.0	0.0	1.0	03/02/1974
654	000099804	PATRICIA DOS SANTOS FREITAS SOARES	1.0	0.0	1.0	13/09/1977
655	000104703	MARIA ALDILENE DA SILVA	1.0	0.0	1.0	10/07/1986
656	000114622	PEDRO WILLIAMES TORRES DA SILVA	1.0	0.0	1.0	29/06/1988
657	000103436	JOSÉ WILLAMYS DOS SANTOS	1.0	0.0	1.0	03/06/1989
658	000111656	LEANE DOS SANTOS SOARES DE MELO	0.9	0.0	0.9	09/11/1993
659	000098979	THIAGO HENRIQUE FERREIRA CHAVES	0.9	0.0	0.9	29/01/1995
660	000098895	UILMA MARIA BRAGA CHAGAS	0.8	0.0	0.8	30/11/1964
661	000104113	CÁSSIA SILVA DE ANDRADE PEREIRA	0.8	0.0	0.8	12/12/1970
662	000098818	NATANIEL APOLINÁRIO DE ESPÍNDOLA FILHO	0.8	0.0	0.8	25/06/1971
663	000100769	ISAAC KIMBELL SALES NEVES	0.8	0.0	0.8	17/04/1974
664	000109984	ELIANA DA SILVA SANTOS	0.8	0.0	0.8	20/12/1976
665	000117940	CICERO JOSE NEVES DA SILVA	0.8	0.0	0.8	30/10/1978
666	000106210	KARTHIANE AVELINO DA SILVA	0.8	0.0	0.8	04/12/1982
667	000104559	EDSON LOBÃO BARRETO NETO	0.8	0.0	0.8	30/04/1984
668	000102856	JULIANA DOS SANTOS GOES MONTEIRO	0.8	0.0	0.8	25/02/1989
669	000113118	HILLARY WILLIANE SILVA NOIA	0.8	0.0	0.8	03/08/2001
670	000101077	RONALDO GOMES	0.7	0.0	0.7	18/06/0619
671	000100303	ANA CRISTINA DOS SANTOS	0.7	0.0	0.7	25/08/1982
672	000102053	ANA RAQUEL TORRES SILVESTRE	0.7	0.0	0.7	23/09/1984
673	000115164	DIEGO MENDES DA SILVA	0.7	0.0	0.7	12/11/1990
674	000117750	MARIA MARTA DA PAZ SOUSA	0.7	0.0	0.7	17/02/1994
675	000098838	ANA LUCIA DOS SANTOS	0.6	0.0	0.6	23/09/1971
676	000114702	FÁBIO LEONÍDIO CARDOSO	0.6	0.0	0.6	01/12/1972
677	000103520	GREIDE GOUVEIA DA SILVA	0.6	0.0	0.6	22/04/1975
678	000110548	JOSÉ ERIVANIO TEIXEIRA VANDERLEI	0.6	0.0	0.6	11/09/1977
679	000101886	ERALDO MENDES DA SAILVA	0.6	0.0	0.6	18/04/1978
680	000107824	CICERO ROSA SILVA	0.6	0.0	0.6	20/07/1981
681	000105539	MILANE DOMINGUES SILVA	0.6	0.0	0.6	02/05/1985
682	000112808	VANESSA DA SILVA SCHAFFER	0.6	0.0	0.6	05/08/1987
683	000107264	VANESSA QUEROZ SOARES	0.6	0.0	0.6	01/03/1988
684	000098073	WIRLLANE DE FRANÇA	0.6	0.0	0.6	22/08/1989
685	000111083	DOUGLAS BATISTA DOS SANTOS	0.6	0.0	0.6	15/05/1994
686	000115911	ALAN DO LIVRAMENTO SILVA	0.6	0.0	0.6	12/01/1995
687	000115609	CLEYTON JOSÉ DA SILVA	0.6	0.0	0.6	19/06/1997
688	000117733	LUIZ HENRIQUE RODRIGUES DE ARAÚJO	0.6	0.0	0.6	14/07/1997

689	000112748	MARIA LÚCIA DOS SANTOS OLIVEIRA	0.5	0.0	0.5	03/01/1961
690	000114007	MARIA JOSÉ SANTOS DA SILVA	0.5	0.0	0.5	17/10/1968
691	000119269	MERCIA GOMES DOS SANTOS	0.5	0.0	0.5	14/06/1976
692	000110864	CICERA TASSIANA DOS SANTOS	0.5	0.0	0.5	05/08/1985
693	000098447	ALINE SANTOS DA SILVA	0.5	0.0	0.5	03/08/1995
694	000102629	OVERLAN VERÇOSA PARANHOS PRADO	0.4	0.0	0.4	02/03/1977
695	000108051	JOÃO PAULO DO NASCIMENTO	0.4	0.0	0.4	01/06/1984
696	000110816	ANA NUBIA LIMA DA SILVA	0.4	0.0	0.4	06/10/1986
697	000102770	ANTONIO MARCOS LESSA DE ASSIS SANTOS	0.3	0.0	0.3	26/02/1975
698	000098711	FRANCISCO DE ASSIS SIMOES	0.3	0.0	0.3	04/11/1975
699	000109317	ELISANGELA MARIA RODRIGUES RAMOS	0.3	0.0	0.3	24/01/1976
700	000103238	RENATA ALVES OLIVEIRA DO NASCIMENTO	0.3	0.0	0.3	03/02/1980
701	000108434	JOSE	0.3	0.0	0.3	25/09/1980
702	000100673	DANIELA CORREIA DOS SANTOS	0.3	0.0	0.3	19/05/1981
703	000114086	MARIA CICERA SANTOS DA SILVA	0.3	0.0	0.3	24/05/1982
704	000108429	ROSIMEIRE FERREIRA DA SILVA	0.3	0.0	0.3	11/01/1983
705	000098807	ALINE DE MORAIS ALVES	0.3	0.0	0.3	28/05/1983
706	000110231	JOSÉ PEREIRA DA SILVA NETO	0.3	0.0	0.3	17/05/1984
707	000103684	LUANE ALMEIDA DE ARAUJO	0.3	0.0	0.3	19/06/1985
708	000098458	FAGNER GUIMARÃES FALCÃO	0.3	0.0	0.3	23/03/1987
709	000112332	MARIA CLÁUDIA CORREIA DOS SANTOS	0.3	0.0	0.3	06/04/1987
710	000105869	ERIKA MAIA COSTA	0.3	0.0	0.3	10/09/1987
711	000106250	EVA CAROLINA FREIRE GOMES	0.3	0.0	0.3	14/06/1988
712	000108604	JOSÉ CAVALCANTI LEMOS	0.3	0.0	0.3	06/08/1991
713	000099168	ALAN NUNES DA SILVA	0.3	0.0	0.3	25/10/1992
714	000117396	DANIEL DA SILVA SANTOS	0.3	0.0	0.3	12/06/1999
715	000099545	SÔNIA MARIANA MUNIZ DE OLIVEIRA	0.3	0.0	0.3	24/02/2000
716	000103390	FLORIVALDO DA SILVA MORAES	0.2	0.0	0.2	06/10/1959
717	000098973	CLAUDECI LIMA DOS SANTOS	0.2	0.0	0.2	17/07/1968
718	000106131	LUCIANO DE OLIVEIRA SILVA	0.2	0.0	0.2	07/12/1971
719	000117044	ELIANE DE SOUZA FERREIRA	0.2	0.0	0.2	08/07/1985
720	000119890	FERNANDO DOS SANTOS BEZERRA	0.2	0.0	0.2	24/06/1988
721	000103591	KAROLINE PEREIRA DA SILVA	0.2	0.0	0.2	25/05/1990
722	000114060	JOSÉ EDMILSON DA SILVA JUNIOR	0.2	0.0	0.2	14/04/2000
723	000103412	FELIPE HELENILDO SANTOS PORANGABA	0.2	0.0	0.2	20/08/2000
724	000101181	ÂNGELA FRANCINERE PAULINO	0.1	0.0	0.1	17/10/1968
725	000099124	ELIANE DE LEMOS BEZERRA	0.1	0.0	0.1	21/09/1970
726	000106069	ALEXANDRE PEREIRA DA SILVA	0.1	0.0	0.1	06/05/1976
727	000117336	ZENILDA DA SILVA	0.1	0.0	0.1	09/08/1978
728	000115589	ALAN NASCIMENTO DA SILVA	0.1	0.0	0.1	10/02/1987
729	000100129	ANDREZA MARIA DA CONCEIÇÃO	0.1	0.0	0.1	23/03/1988
730	000102066	ROMARIO DE ARAUJO SANTOS LIMA	0.1	0.0	0.1	01/07/1994
731	000098138	ANA GABRIELA DA SILVA BATISTA	0.1	0.0	0.1	07/10/2001
732	000105160	PAULO JORGE DOMINGOS DA SILVA	0.1	0.0	0.1	05/09/2002
733	000112837	RAYANNE DA COSTA SANTOS	0.0	0.0	0.0	26/05/1197
734	000102020	ADRIANA MÉRCIA DE ARAÚJO VIEIRA	0.0	0.0	0.0	09/05/1777
735	000117843	JOSÉ JORGE DA SILVA FERREIRA	0.0	0.0	0.0	15/11/1950
736	000112134	DIONE TORRES OLIVEIRA DE ANDRADE	0.0	0.0	0.0	13/07/1954
737	000118334	JUVENIL NUNES SOARES	0.0	0.0	0.0	13/07/1957
738	000099129	RIGLEIDE ROCHA VIEIRA	0.0	0.0	0.0	20/04/1958
739	000111735	SEVERINO RODRIGUES DE QUEIROZ	0.0	0.0	0.0	27/04/1959
740	000109065	JOSÉ ROBERTO DE OMENA CAVALCANTE	0.0	0.0	0.0	30/05/1959
741	000098683	MANOEL FRANCISCO DOS SANTOS	0.0	0.0	0.0	24/12/1959
742	000101046	CICERO FRANÇA DO NASCIMENTO	0.0	0.0	0.0	19/08/1961
743	000115574	IVANILDON DOS SANTOS OLIVEIRA	0.0	0.0	0.0	24/08/1962
744	000114574	GABRIEL DE BARROS SILVA NETO	0.0	0.0	0.0	25/10/1962
745	000108848	JOSÉ ARNALDO BARBOSA DOS SANTOS	0.0	0.0	0.0	30/10/1962
746	000103179	FRANCISCA ALVES DE MOURA	0.0	0.0	0.0	09/03/1963
747	000102891	ARLETE VANDERLEI DOS SANTOS	0.0	0.0	0.0	10/03/1963
748	000101228	BRENALDO FRANCISCO DE OLIVEIRA	0.0	0.0	0.0	20/06/1963
749	000111882	EDMILSON FERREIRA BRAZ	0.0	0.0	0.0	05/09/1963
750	000115508	JOSINÉS TAVARES DE AMORIM	0.0	0.0	0.0	17/09/1963
751	000114206	MARIA GILZILEIDE BOMFIM DOS SANTOS	0.0	0.0	0.0	30/12/1963
752	000104986	MARIA CICERA AMBROSIO MENDONÇA	0.0	0.0	0.0	02/02/1964
753	000116678	BERENICE XAVIER DOS SANTOS	0.0	0.0	0.0	06/09/1964
754	000118729	BENEDITA DELMA DA SILVA MOURA	0.0	0.0	0.0	06/09/1964
755	000101568	LAUDJAIR ALVES DO NASCIMENTO	0.0	0.0	0.0	12/10/1964
756	000098885	CLAUDIA MARIA ALVES SILVA	0.0	0.0	0.0	07/12/1964
757	000112835	PAULO RÓGENES MONTEIRO	0.0	0.0	0.0	16/02/1965
758	000117051	JOSENILDO LOURENÇO LINS	0.0	0.0	0.0	26/07/1965
759	000098011	MARIA DE LOURDES SILVA DE OLIVEIRA	0.0	0.0	0.0	12/12/1965
760	000101935	MARIA CICERA DOS SANTOS	0.0	0.0	0.0	02/06/1966
761	000105810	JOSE CARLOS VIEIRA DA SILVA	0.0	0.0	0.0	20/06/1966
762	000119969	MARIA CRISTINA DE ALBUQUERQUE	0.0	0.0	0.0	27/12/1966
763	000118284	SANDRO ROBERTO BEZERRA DA SILVA	0.0	0.0	0.0	04/01/1967
764	000113500	LUIS ARISTEU DOS SANTOS	0.0	0.0	0.0	02/02/1967
765	000108603	GUIDO FONTGALLAND CAVALCANTE	0.0	0.0	0.0	11/07/1967

766	000112471	MARIA LÚCIA TERTO DOS SANTOS	0.0	0.0	0.0	26/10/1967
767	000115603	ILSON PORTO DA SILVA	0.0	0.0	0.0	14/01/1968
768	000099372	WANDERLY OTAVIO DO NASCIMENTO	0.0	0.0	0.0	16/03/1968
769	000109558	ETIENE LINS BRANDÃO	0.0	0.0	0.0	27/03/1968
770	000100353	SINEIDE DOS SANTOS ANDRÉ	0.0	0.0	0.0	08/05/1968
771	000119928	DAVID DOS SANTOS TAVARES	0.0	0.0	0.0	09/05/1968
772	000102877	RONEIDE TAVARES LEANDRO	0.0	0.0	0.0	11/06/1968
773	000116554	CLAUDIA MARIA SPINELE	0.0	0.0	0.0	29/07/1968
774	000097960	CANDIDA IARA GOMES JUCA AMORIM	0.0	0.0	0.0	01/08/1968
775	000111291	LUIZA CRISTINA DA SILVA	0.0	0.0	0.0	28/08/1968
776	000117338	MARIA ÂNGELA DA SILVA BARBOSA DOS SANTOS	0.0	0.0	0.0	22/12/1968
777	000101112	ANA CRISTINA MARCAL DE SOUZA	0.0	0.0	0.0	29/12/1968
778	000105133	LENILSE FEITOZA DE OLIVEIRA	0.0	0.0	0.0	24/01/1969
779	000120136	ROSANGELA MATIAS DOS SANTOS	0.0	0.0	0.0	14/02/1969
780	000106278	ADRIANA DE ARAUJO SILVA	0.0	0.0	0.0	07/03/1969
781	000111460	MARIA JOSE DA SILVA ALVES	0.0	0.0	0.0	17/03/1969
782	000110623	MARIA APARECIDA VALDEVINO	0.0	0.0	0.0	16/05/1969
783	000112237	MEIRE DE SOUZA SANTOS SILVA.	0.0	0.0	0.0	05/06/1969
784	000103519	ANA BRÍGIDA ALVES	0.0	0.0	0.0	18/08/1969
785	000120082	MARIA DA PIEDADE DOMINGOS MEDEIROS	0.0	0.0	0.0	12/09/1969
786	000100893	SANDRA MARIA VIEIRA SANTOS	0.0	0.0	0.0	18/11/1969
787	000100025	UBIRAJARA TAVARES DE OLIVEIRA	0.0	0.0	0.0	23/01/1970
788	000098636	MARIA BETÂNIA DA SILVA SANTOS	0.0	0.0	0.0	02/06/1970
789	000120096	MARCOS ANTONIO DE VASCONCELOS SANTOS	0.0	0.0	0.0	23/08/1970
790	000106422	ELIDERLI DE OLIVEIRA LYRA	0.0	0.0	0.0	29/09/1970
791	000109615	JOSE MARCOS DA SILVA	0.0	0.0	0.0	11/11/1970
792	000104963	MARIA GERVAANIA ALVES	0.0	0.0	0.0	03/01/1971
793	000113689	ANTENOR BARBOSA CABRAL JUNIOR	0.0	0.0	0.0	20/02/1971
794	000106177	WILSON JOSÉ DOS SANTOS	0.0	0.0	0.0	12/03/1971
795	000099170	CLESIA MARIA DOS SANTOS	0.0	0.0	0.0	01/05/1971
796	000114617	MARIA DOS SANTOS SILVA	0.0	0.0	0.0	04/06/1971
797	000115682	MARIA DAS GRAÇAS DOS SANTOS	0.0	0.0	0.0	25/06/1971
798	000111194	EDSON DE SOUZA COSTA	0.0	0.0	0.0	07/08/1971
799	000115626	ANTONIO JOSÉ SANTOS DA SILVA	0.0	0.0	0.0	20/08/1971
800	000112675	CLAUDIO MURILO ROCHA DA SILVA	0.0	0.0	0.0	29/08/1971
801	000120138	MARIA JOSÉ FERREIRA DA SILVA	0.0	0.0	0.0	25/09/1971
802	000112791	ROSANGELA DE OLIVEIRA ARAÚJO	0.0	0.0	0.0	03/10/1971
803	000107339	MARCIANO CIRILO ALVES	0.0	0.0	0.0	05/11/1971
804	000100808	VALDINETE NASCIMENTO DE MEDEIROS	0.0	0.0	0.0	30/11/1971
805	000108791	ANTONIO MARCOS DA SILVA	0.0	0.0	0.0	28/01/1972
806	000106991	JACKSON ANTONIO CAMPOS	0.0	0.0	0.0	19/02/1972
807	000108527	MARIA DE LOURDES ALCIDES DA SILVA	0.0	0.0	0.0	16/03/1972
808	000097827	TÂNIA CORREIA CAVALCANTE	0.0	0.0	0.0	25/03/1972
809	000099582	LENILDA MORAIS SILVA CANUTO	0.0	0.0	0.0	02/05/1972
810	000107717	OLGA MARIA GOMES LEITE	0.0	0.0	0.0	11/05/1972
811	000103392	ANA FABIA DE OLIVEIRA GUSMÃO	0.0	0.0	0.0	18/05/1972
812	000104170	JOSÉLIO GOMES DE ARAUJO	0.0	0.0	0.0	25/05/1972
813	000118784	MARIA EDILENE DA SILVA	0.0	0.0	0.0	26/06/1972
814	000107537	DENILZA LOURENÇO DE SOUSA DA SILVA	0.0	0.0	0.0	28/08/1972
815	000110839	JANDIR AMBROSIO DE LIMA	0.0	0.0	0.0	15/09/1972
816	000116598	MARCELO BASTOS DOS SANTOS	0.0	0.0	0.0	23/09/1972
817	000105599	MARIA HELENILDA ALVES DA SILVA	0.0	0.0	0.0	21/10/1972
818	000102527	MÁRCIO ALEXANDRE BRANDÃO DA SILVA	0.0	0.0	0.0	16/11/1972
819	000118468	EDNALDO DOS SANTOS CANDIDO	0.0	0.0	0.0	18/11/1972
820	000104945	LUCIANA MENDES DOS SANTOS	0.0	0.0	0.0	18/11/1972
821	000118005	MARIA JOSÉ ISIDORIO LOURENÇO	0.0	0.0	0.0	21/11/1972
822	000098425	ADALVANIR COSTA JUNIOR	0.0	0.0	0.0	24/11/1972
823	000112166	EZEQUUAS PEREIRA GONZAGA	0.0	0.0	0.0	11/12/1972
824	000116849	CLÁUDIA MARIA DE LIMA	0.0	0.0	0.0	29/01/1973
825	000116519	ANDRÉ DOS SANTOS TEIXEIRA	0.0	0.0	0.0	04/02/1973
826	000117248	JOSÉ FELICIANO TERTO DOS SANTOS	0.0	0.0	0.0	14/02/1973
827	000114289	EDRIANA CAVALCANTE DE FARIAS MELLO	0.0	0.0	0.0	03/03/1973
828	000108916	SUELY DA CONCEIÇÃO CALDAS DA SILVA	0.0	0.0	0.0	06/06/1973
829	000098655	JOSE FRANCISCO SANTOS DA SILVA	0.0	0.0	0.0	15/07/1973
830	000117209	ROSILEIDE DE SOUZA	0.0	0.0	0.0	21/07/1973
831	000105739	MARIA DE FATIMA DE OLIVEIRA	0.0	0.0	0.0	15/08/1973
832	000101295	GILVANEIDE GUILHERME DE ALBUQUERQUE	0.0	0.0	0.0	02/09/1973
833	000101237	JOSÉ CARLOS OLIVEIRA DOS SANTOS	0.0	0.0	0.0	07/09/1973
834	000113654	MARIA ARISTIDES DA SILVA LIMA	0.0	0.0	0.0	14/09/1973
835	000112686	MARCOS ANDRE GUIMARAES ROCHA DA SILVA	0.0	0.0	0.0	25/09/1973
836	000101742	JOELMA MARIA GUARDA DA SILVA	0.0	0.0	0.0	30/12/1973
837	000119450	VERA LÚCIA DOS SANTOS	0.0	0.0	0.0	01/01/1974
838	000099900	GEORGELINA AMBRÓSIO DE LIMA	0.0	0.0	0.0	07/01/1974
839	000114564	CLAUDEVAN SANTOS DA SILVA	0.0	0.0	0.0	08/02/1974
840	000103537	SILVIA MARIA DE ALBUQUERQUE PAES	0.0	0.0	0.0	02/03/1974
841	000099296	TAMBEQUES DA CONCEIÇÃO LIMA	0.0	0.0	0.0	23/03/1974
842	000113296	KATIA VELOZO DA SILVA	0.0	0.0	0.0	10/05/1974

843	000100194	WASHINGTON ANTÔNIO DA SILVA	0.0	0.0	0.0	21/05/1974
844	000104996	CICERO FILINTRO DA SILVA	0.0	0.0	0.0	18/06/1974
845	000099155	FABIANO LUIS PEREIRA	0.0	0.0	0.0	29/06/1974
846	000111891	IONE ODILIA DA SILVA	0.0	0.0	0.0	05/09/1974
847	000100831	ELINALDO ALMEIDA DOS SANTOS	0.0	0.0	0.0	09/09/1974
848	000111223	LUCIANO FIRMINO DOS SANTOS	0.0	0.0	0.0	10/10/1974
849	000118912	MARY LAND GOMES DA SILVA	0.0	0.0	0.0	29/10/1974
850	000107204	ALEX SANDRO SILVA DE CASTRO	0.0	0.0	0.0	10/11/1974
851	000119676	MARIA DA CONCEIÇÃO DOS SANTOS	0.0	0.0	0.0	15/12/1974
852	000110245	VILMA MOURA DOS SANTOS	0.0	0.0	0.0	15/12/1974
853	000103515	MARILÉA SANTINA DA CONCEIÇÃO BATISTA	0.0	0.0	0.0	28/12/1974
854	000107294	MÁRCIO SILVA ARAÚJO	0.0	0.0	0.0	03/02/1975
855	000114809	CLAUDIO JOSE LIMA DOS SANTOS	0.0	0.0	0.0	18/04/1975
856	000108680	SÉRGIO BEZERRA NOBRE	0.0	0.0	0.0	19/04/1975
857	000115200	ESTELINA RODRIGUES DE OLIVEIRA	0.0	0.0	0.0	31/05/1975
858	000098771	ASCLELIA PATRÍCIA FREIRE DA PAZ	0.0	0.0	0.0	14/06/1975
859	000105915	MARIA DAS NEVES TENORIO DE MELLO	0.0	0.0	0.0	17/08/1975
860	000107597	CESAR SIMAO	0.0	0.0	0.0	25/09/1975
861	000111020	JOSE CLAUDIO TRAJANO CAVALCANTE	0.0	0.0	0.0	26/11/1975
862	000104019	SILVIO CESAR DA SILVA ROCHA	0.0	0.0	0.0	10/12/1975
863	000112590	DILMA SANTOS DA SILVA	0.0	0.0	0.0	05/01/1976
864	000102118	JOSE CICERO VENTURA DA SILVA	0.0	0.0	0.0	09/03/1976
865	000111993	SERGIO DA SILVA VELOSO	0.0	0.0	0.0	23/03/1976
866	000112040	RUTIANY FLAVIA CORREIA CABRAL	0.0	0.0	0.0	25/03/1976
867	000098866	IVANILDA SUPRIANO DA SILVA	0.0	0.0	0.0	01/04/1976
868	000111967	VERA LÚCIA SANTOS DA SILVA	0.0	0.0	0.0	07/04/1976
869	000111768	MIGUEL ALCIDES DE SÁ COLLINS	0.0	0.0	0.0	19/04/1976
870	000098876	BARBARA FERREIRA DA SILVA	0.0	0.0	0.0	26/04/1976
871	000100220	MARIA JOSÉ DOS SANTOS CARNEIRO	0.0	0.0	0.0	09/05/1976
872	000098026	CICERO SANTOS BEZERRA	0.0	0.0	0.0	17/05/1976
873	000106139	MARCO AURÉLIO NOGUEIRA CARNEIRO	0.0	0.0	0.0	22/05/1976
874	000110760	ENIVALDO ARAUJO JÚNIOR	0.0	0.0	0.0	06/06/1976
875	000102940	TACIANA MARIA BEZERRA DOS SANTOS	0.0	0.0	0.0	19/06/1976
876	000100349	DIRLENE BATISTA DOS SANTOS	0.0	0.0	0.0	26/06/1976
877	000102296	KÁTIA DOS SANTOS SILVA	0.0	0.0	0.0	18/08/1976
878	000113495	RUBEM	0.0	0.0	0.0	20/08/1976
879	000101460	JOSÉ RODRIGO DA SILVA NASCIMENTO	0.0	0.0	0.0	10/09/1976
880	000105895	EDISÂNGELA MARIA DOS SANTOS GOMES	0.0	0.0	0.0	14/10/1976
881	000098565	ANA PAULA DE BARROS LIMA	0.0	0.0	0.0	06/01/1977
882	000106946	ANA MARIA OLIVEIRA DA PAIXÃO NASCIMENTO	0.0	0.0	0.0	17/02/1977
883	000116790	EDNALDO CARLOS DA SILVA	0.0	0.0	0.0	20/02/1977
884	000115921	ANTONIO LINO DA SILVA FILHO	0.0	0.0	0.0	27/02/1977
885	000106865	GIVANILSON FERREIRA LEITE	0.0	0.0	0.0	30/03/1977
886	000107304	GIZELE MARIA DE MENEZES	0.0	0.0	0.0	20/04/1977
887	000119867	GENAILSON DA SILVA MENEZES	0.0	0.0	0.0	11/05/1977
888	000112579	TACIANA DA SILVA ROCHA	0.0	0.0	0.0	27/05/1977
889	000100269	ANTONIO FABRICIO SILVA DE ALMEIDA	0.0	0.0	0.0	27/05/1977
890	000118366	EDNA CRISTINA SANTOS DA SILVA	0.0	0.0	0.0	26/06/1977
891	000105998	ANDERSON BARROS DOS SANTOS	0.0	0.0	0.0	30/06/1977
892	000110335	DANIEL JOSE CORATO	0.0	0.0	0.0	11/08/1977
893	000108763	ANA PATRICIA VICENTE DA SILVA ARAUJO	0.0	0.0	0.0	06/09/1977
894	000106166	JAGUARACI SILVA DOS SANTOS	0.0	0.0	0.0	21/09/1977
895	000109051	SELMA MORAIS FERREIRA	0.0	0.0	0.0	26/09/1977
896	000111662	ELISÂNGELA DOS SANTOS OLIVEIRA	0.0	0.0	0.0	30/09/1977
897	000103373	ROSEMERI MONTEIRO DE MELO	0.0	0.0	0.0	24/10/1977
898	000104375	PAULO VITAL DA SILVA	0.0	0.0	0.0	08/01/1978
899	000114476	MARIA JOSÉ DA SILVA SANTOS	0.0	0.0	0.0	19/01/1978
900	000103853	LUCY JANE DE OLIVEIRA SILVA	0.0	0.0	0.0	07/02/1978
901	000101994	JOSIVAN ALVES DA SILVA	0.0	0.0	0.0	13/03/1978
902	000120076	GENIVALDO FRANCISCO DE FREITAS	0.0	0.0	0.0	22/03/1978
903	000116039	JOCIVALDO DE SENA SILVA	0.0	0.0	0.0	23/03/1978
904	000102318	AILSON DE MELO SOUZA	0.0	0.0	0.0	08/05/1978
905	000113771	ALEXANDRE ANDRE PAIXAO DOS SANTOS	0.0	0.0	0.0	11/05/1978
906	000113158	MARIA GENI DA SILVA SOUZA	0.0	0.0	0.0	21/06/1978
907	000112290	CLAUDIVANEIA MONTEIRO DO LIVRAMENTO	0.0	0.0	0.0	10/07/1978
908	000098198	CYBELE VIEIRA DA SILVA	0.0	0.0	0.0	01/08/1978
909	000111475	LEON DÊNIS CADETE DA SILVA	0.0	0.0	0.0	12/08/1978
910	000115367	ADRIANA DO NASCIMENTO BEZERRA	0.0	0.0	0.0	20/08/1978
911	000118826	GEANE PINHEIRO DOS SANTOS MACEDO	0.0	0.0	0.0	22/08/1978
912	000114655	EVANDRO SANTANA DOS SANTOS	0.0	0.0	0.0	10/09/1978
913	000106623	TELMA MEIRE ARAÚJO COSTA	0.0	0.0	0.0	02/10/1978
914	000107408	ROSIANE PEREIRA DA SILVA	0.0	0.0	0.0	04/10/1978
915	000098964	MÔNICA CRISTINA LEANDRO DE SOUTO	0.0	0.0	0.0	01/11/1978
916	000104301	CARLOS EDUARDO PAULINO DOS SANTOS	0.0	0.0	0.0	04/12/1978
917	000116923	MICHELLY CHRYSYINA BELO DAS NEVES	0.0	0.0	0.0	25/12/1978
918	000117404	MARIA DAS NEVES PEREIRA DOS SANTOS	0.0	0.0	0.0	13/01/1979
919	000104226	GENILSON DE AQUINO ALMEIDA	0.0	0.0	0.0	15/02/1979



920	000099592	JAMES AMBRÓSIO DE LIMA	0.0	0.0	0.0	15/02/1979
921	000116807	ADENILSON DA SILVA BARROS	0.0	0.0	0.0	11/05/1979
922	000107413	THIAGO CABRAL ESPERIDÃO LOPES	0.0	0.0	0.0	01/06/1979
923	000111269	RICARDO ALEXANDRE BARBOSA DA SILVA	0.0	0.0	0.0	14/06/1979
924	000108565	ROGÉRIO CODÁ DOS SANTOS	0.0	0.0	0.0	22/06/1979
925	000104182	ELIANE CRISTINA LIMA DA SILVA	0.0	0.0	0.0	08/07/1979
926	000109896	PATRICIA DE SOUZA BARBOSA	0.0	0.0	0.0	07/08/1979
927	000098840	KYVIA TAVARES DE MAGALHÃS MAURICIO	0.0	0.0	0.0	15/08/1979
928	000106641	PATRICIA MORAES MENDES DE OLIVEIRA	0.0	0.0	0.0	20/08/1979
929	000104670	VANUSA DE OLIVEIRA	0.0	0.0	0.0	13/09/1979
930	000099014	MARCOS GUILHERME SILVA DOS SANTOS	0.0	0.0	0.0	20/09/1979
931	000106410	NADJA MARIA DA CONCEIÇÃO	0.0	0.0	0.0	03/10/1979
932	000104925	FREDSON LEANDRO SANTOS SILVA	0.0	0.0	0.0	15/10/1979
933	000099398	ROSILENE GOMES	0.0	0.0	0.0	19/10/1979
934	000111717	GRETCHEN DE SOUZA SANTOS NASCIMENTO	0.0	0.0	0.0	05/11/1979
935	000102858	ELISANDRA MARIA SILVA DOS SANTOS	0.0	0.0	0.0	19/11/1979
936	000114382	ALEXSANDRA MARIA LIMA SILVA	0.0	0.0	0.0	24/11/1979
937	000116234	AURIZA GOMES CORREIA	0.0	0.0	0.0	26/11/1979
938	000116700	EVERALDO DOS SANTOS SILVA	0.0	0.0	0.0	02/12/1979
939	000104633	EDLEUSA FERREIRA DA SILVA	0.0	0.0	0.0	23/12/1979
940	000099178	ANDRÉ FIDELIS DA SILVA	0.0	0.0	0.0	07/01/1980
941	000103672	MARIA DE FÁTIMA SOUZA DE SANTANA	0.0	0.0	0.0	02/02/1980
942	000103833	JOSY ANNE MARQUES DOS SANTOS	0.0	0.0	0.0	22/02/1980
943	000109630	CLAUDIANE DO NASCIMENTO	0.0	0.0	0.0	08/05/1980
944	000105959	CICERO MARQUES LINS	0.0	0.0	0.0	28/05/1980
945	000107350	LARISSA MIRELLA SANTOS GONÇALVES SILVA	0.0	0.0	0.0	09/06/1980
946	000117201	ANA MARIA NUNES SILVA	0.0	0.0	0.0	06/07/1980
947	000115900	ROSILENE DE OMENA MENEZES	0.0	0.0	0.0	18/07/1980
948	000117832	BETÂNIA ARAÚJO DE LIMA	0.0	0.0	0.0	26/07/1980
949	000106098	VANESSA MARIA OLIVEIRA DA SILVA	0.0	0.0	0.0	29/07/1980
950	000120124	SARA SOBRAL MORAES	0.0	0.0	0.0	09/08/1980
951	000110332	LAYZA REGINA DA SILVA SOUZA	0.0	0.0	0.0	09/09/1980
952	000115636	BENEDITO RAFAEL PEIXOTO SILVA	0.0	0.0	0.0	11/10/1980
953	000116732	DOUGLAS DA SILVA GOMES	0.0	0.0	0.0	17/10/1980
954	000113461	ANA PAULA VASCONCELOS DE OMENA TORRES	0.0	0.0	0.0	26/10/1980
955	000104369	JEANE CLAUDINO DOS SANTOS	0.0	0.0	0.0	01/11/1980
956	000111052	LUCAS DE OLIVEIRA TENÓRIO	0.0	0.0	0.0	05/11/1980
957	000118272	ROSILENE DA SILVA FERREIRA	0.0	0.0	0.0	17/11/1980
958	000118352	DANIELLA CAVALCANTE DE SÁ	0.0	0.0	0.0	17/11/1980
959	000100038	EDILEUSA DA SILVA GOMES TENÓRIO	0.0	0.0	0.0	19/12/1980
960	000112424	SAMUEL DE SOUZA E SILVA	0.0	0.0	0.0	24/12/1980
961	000113005	ELISANGELA DA SILVA	0.0	0.0	0.0	29/12/1980
962	000100363	SANDRA MARIA SILVA DA COSTA	0.0	0.0	0.0	02/01/1981
963	000110378	IZALY DOS SANTOS BARBOSA	0.0	0.0	0.0	19/01/1981
964	000103934	IOLANDALUIZADADILVA	0.0	0.0	0.0	10/03/1981
965	000105437	SHIRLEIDE JANINE DA SILVA	0.0	0.0	0.0	06/04/1981
966	000110942	ELIENE BARROS ALELUIA	0.0	0.0	0.0	22/04/1981
967	000099063	CRISTINA GOMES MACENA SANTOS	0.0	0.0	0.0	14/05/1981
968	000107259	JOSE ALEXANDRE LOPES LUNA	0.0	0.0	0.0	30/05/1981
969	000119872	MARIA LÚCIA PONTES CAVALCANTE	0.0	0.0	0.0	08/06/1981
970	000099597	ROBERTA CALRA DA SILVA	0.0	0.0	0.0	09/06/1981
971	000115922	NADIENE DA COSTA DA SILVA	0.0	0.0	0.0	09/06/1981
972	000100340	JOSILENE DOS SANTOS MENDES	0.0	0.0	0.0	24/06/1981
973	000116663	ADRIANO ARGEMIRO DOS SANTOS	0.0	0.0	0.0	03/07/1981
974	000114877	MARCOS DA SILVA SANTOS	0.0	0.0	0.0	05/07/1981
975	000112852	CARLA PATRICIA ARAUJO DA SILVA	0.0	0.0	0.0	09/07/1981
976	000109387	DENIVAL LESSA FERREIRA	0.0	0.0	0.0	14/07/1981
977	000098926	ADRIANA MARIA DOS SANTOS	0.0	0.0	0.0	17/07/1981
978	000119712	GLÉCIA RAMOS DA SILVA	0.0	0.0	0.0	02/08/1981
979	000116115	CRISTIANO LIMA DOS SANTOS	0.0	0.0	0.0	06/08/1981
980	000115121	ANA WALESSA LINS CAMPOS	0.0	0.0	0.0	18/08/1981
981	000112048	EDJEFFERSON FAGNER DA SILVA	0.0	0.0	0.0	31/08/1981
982	000115459	WELLINGTONIA MARIA SILVA DOS SANTOS	0.0	0.0	0.0	16/09/1981
983	000116054	MARIA JOSÉ DA SILVA	0.0	0.0	0.0	02/10/1981
984	000103528	ISMAEL CARLOS DA SILVA FERREIRA	0.0	0.0	0.0	07/10/1981
985	000115836	JURANDIR CALISTO DE AZEVEDO	0.0	0.0	0.0	30/10/1981
986	000114718	RAMATIS RAMOS ALVES	0.0	0.0	0.0	08/12/1981
987	000107111	FRANKLIN FÉLIX VIEIRA DE BARROS	0.0	0.0	0.0	01/01/1982
988	000106281	PATRICIA CANDIDO DE OLIVEIRA	0.0	0.0	0.0	10/01/1982
989	000116557	ARAKEN DE PAIVA MATOS JUNIOR	0.0	0.0	0.0	14/01/1982
990	000101188	JANAINA BEZERRA	0.0	0.0	0.0	15/01/1982
991	000119378	VANIA SANTOS DO NASCIMENTO	0.0	0.0	0.0	22/01/1982
992	000116858	IVAN DE ARAÚJO LOPES	0.0	0.0	0.0	22/01/1982
993	000110514	JANECLÉIDE LIMA DE ARAUJO	0.0	0.0	0.0	15/02/1982
994	000099078	ANDREA PAULINO DA SILVA	0.0	0.0	0.0	13/03/1982
995	000110826	CICERA MARIA VIANA DE LIMA	0.0	0.0	0.0	13/03/1982
996	000106632	CARLOS EDUARDO DA SILVA	0.0	0.0	0.0	18/03/1982

997	000119567	LUCILEIDE DA SILVA NASCIMENTO	0.0	0.0	0.0	06/04/1982
998	000099007	MARCICLEA MARIA DA SILVA AMORIM	0.0	0.0	0.0	27/04/1982
999	000104364	NANCIGLEIDE DE LIMA CORREIA	0.0	0.0	0.0	06/05/1982
1000	000101158	TAYSE DA CONCEIÇÃO SILVA	0.0	0.0	0.0	15/05/1982
1001	000115354	MECHLETON JOSÉ LIMA DOS SANTOS	0.0	0.0	0.0	20/05/1982
1002	000115539	MARLENE LOPES RAMOS	0.0	0.0	0.0	25/07/1982
1003	000110048	ALCELANDIA DE OLIVEIRA COSTA SILVA	0.0	0.0	0.0	30/07/1982
1004	000109713	ALISSON PEDRO LIMA DE BARROS	0.0	0.0	0.0	18/08/1982
1005	000111247	BEATRIZ DA SILVA	0.0	0.0	0.0	24/08/1982
1006	000113390	VERÔNICA BRABO ALENCAR	0.0	0.0	0.0	13/11/1982
1007	000109820	CARLOS ALBERTO GOMES VIEIRA	0.0	0.0	0.0	22/11/1982
1008	000112203	AIANA DARLA SILVA	0.0	0.0	0.0	22/11/1982
1009	000112001	CRISTIANE ALVES BRAGA	0.0	0.0	0.0	24/11/1982
1010	000104739	DIANA FARIAS DE BARROS VIEIRA	0.0	0.0	0.0	29/11/1982
1011	000111364	DANIELLE SILVA RIBEIRO FERREIRA	0.0	0.0	0.0	08/12/1982
1012	000098635	DÉBORA CHRISTINA LOPES DA SILVA	0.0	0.0	0.0	12/12/1982
1013	000114434	DANIELE SILVA SILVEIRA	0.0	0.0	0.0	03/01/1983
1014	000103966	JACKELINE CHRISTIAN GAMA MELO	0.0	0.0	0.0	08/01/1983
1015	000106520	IRINALDO ALVES DA SILVA	0.0	0.0	0.0	12/02/1983
1016	000117241	ADRIANA NUNES SILVA DE LIMA	0.0	0.0	0.0	27/02/1983
1017	000115190	WELLIAN SILVA DOS SANTOS	0.0	0.0	0.0	01/03/1983
1018	000101107	ROBERTO SIMPLICIO DE OLIVEIRA JUNIOR	0.0	0.0	0.0	02/03/1983
1019	000111273	ELIEGE CARLOS DA SILVA	0.0	0.0	0.0	04/03/1983
1020	000119553	JADIARIA OLIVEIRA DOS SANTOS	0.0	0.0	0.0	24/03/1983
1021	000106298	GLÁUCIA BARROS DA SILVA	0.0	0.0	0.0	02/04/1983
1022	000101826	MARIA ELITELMA FEITOZA DOS SANTOS	0.0	0.0	0.0	22/04/1983
1023	000098200	ADRIANO LUIZ DOS SANTOS	0.0	0.0	0.0	22/04/1983
1024	000101603	LIDIANE DA SILVA LEITAO	0.0	0.0	0.0	02/05/1983
1025	000098758	ANDRÉA DE SOUZA SANTOS	0.0	0.0	0.0	12/05/1983
1026	000102622	PEDRO RAFAEL LOPES DE OLIVEIRA	0.0	0.0	0.0	29/06/1983
1027	000105406	EDVANIA LAURINDO DOS SANTOS	0.0	0.0	0.0	14/07/1983
1028	000098983	MARINILZA DA SILVA LINS	0.0	0.0	0.0	23/07/1983
1029	000106618	MARIA LUCIA DE OLIVEIRA MARINHO	0.0	0.0	0.0	08/08/1983
1030	000109070	FABIANO FRANCISCO DOS SANTOS	0.0	0.0	0.0	19/08/1983
1031	000115058	JORGE BRANDÃO DE LIMA	0.0	0.0	0.0	28/08/1983
1032	000100229	DANIELLE PINHEIRO SALES UCHÔA	0.0	0.0	0.0	02/10/1983
1033	000102842	MICHELE COSTA SILVA	0.0	0.0	0.0	11/10/1983
1034	000104078	JOSÉ MACÁRIO DE OMENA NETO	0.0	0.0	0.0	09/12/1983
1035	000110962	MARCELA MARIA DOS SANTOS	0.0	0.0	0.0	10/12/1983
1036	000101376	LIDIANE RODRIGUES DA SILVA	0.0	0.0	0.0	16/12/1983
1037	000097879	SHERLY MONTEIRO DE BRITO FERNANDES	0.0	0.0	0.0	01/01/1984
1038	000114351	VALQUIRIA MARIA DA SILVA ANADIA	0.0	0.0	0.0	02/02/1984
1039	000103585	HARIANNE OLIVEIRA DOS SANTOS	0.0	0.0	0.0	03/02/1984
1040	000098398	SIMONE MARIA DE BARROS LOPES OLEGARIO	0.0	0.0	0.0	08/02/1984
1041	000103843	ÂNGELO MARCELO CORREIA DA SILVA	0.0	0.0	0.0	03/03/1984
1042	000116934	JAILSON MANOEL PEREIRA	0.0	0.0	0.0	17/03/1984
1043	000112402	LUCAS FERREIRA DE LIRA	0.0	0.0	0.0	02/05/1984
1044	000100509	ADRIANA PAULINO DA SILVA	0.0	0.0	0.0	06/05/1984
1045	000107807	BETÂNIA ROSA DA SILVA LIMA	0.0	0.0	0.0	12/05/1984
1046	000119134	MARIANA TAVARES MARTINIANO	0.0	0.0	0.0	14/05/1984
1047	000114342	CATIANA LOURENÇO DOS SANTOS	0.0	0.0	0.0	19/05/1984
1048	000102231	THIAGO LINO BALBINO	0.0	0.0	0.0	17/06/1984
1049	000109133	DENISON SANTOS RENOVATO	0.0	0.0	0.0	08/08/1984
1050	000103608	FABIO TAVARES DA SILVA	0.0	0.0	0.0	10/08/1984
1051	000111383	JOANA DE OLIVEIRA FERREIRA	0.0	0.0	0.0	02/09/1984
1052	000100764	JOSÉ MARCOS PAULINO ROCHA	0.0	0.0	0.0	06/09/1984
1053	000108140	ANA CARLA FERREIRA FEITOSA	0.0	0.0	0.0	16/10/1984
1054	000101609	ELISANGELA MARIA DA CONCEIÇÃO FAUSTINO	0.0	0.0	0.0	14/11/1984
1055	000105845	TARCISIO CORREIA DA SILVA	0.0	0.0	0.0	17/11/1984
1056	000108744	KARINE JULIANE LOPES DE MELO	0.0	0.0	0.0	26/11/1984
1057	000111275	MARCIANA FERREIRA DOS SANTOS	0.0	0.0	0.0	18/01/1985
1058	000114778	ROGÉRIO ADRIANO NASCIMENTO DA SILVA	0.0	0.0	0.0	02/02/1985
1059	000106793	ARIANY DAYSY LINS MACEDO	0.0	0.0	0.0	02/02/1985
1060	000112958	JUCILMARA BARBOSA DA PAZ	0.0	0.0	0.0	24/02/1985
1061	000102977	ALINNY GRACIELLA P DA SILVA	0.0	0.0	0.0	06/03/1985
1062	000098919	KATIA MARIA COSTA MELO DOS SANTOS	0.0	0.0	0.0	29/03/1985
1063	000110403	MARIA SILVANA EUGENIO DOS SANTOS	0.0	0.0	0.0	19/04/1985
1064	000098249	CICERA ALVES DE LIMA	0.0	0.0	0.0	30/04/1985
1065	000115563	ELICLEIDE DA CONCEIÇÃO DOS SANTOS	0.0	0.0	0.0	30/04/1985
1066	000104979	LUCIANA MARIA DA SILVA	0.0	0.0	0.0	05/05/1985
1067	000120010	THIAGO JOSÉ FERREIRA SILVA	0.0	0.0	0.0	14/05/1985
1068	000115112	THIAGO ANTÔNIO MIRANDA TENORIO	0.0	0.0	0.0	13/06/1985
1069	000105238	JOANA BEZERRA SANTOS	0.0	0.0	0.0	23/06/1985
1070	000104757	ELLIDA PRISCILA DA SILVA NASCIMENTO	0.0	0.0	0.0	29/06/1985
1071	000103890	MICHELLE NAYARA LINS VIEIRA	0.0	0.0	0.0	17/07/1985
1072	000109460	MONICA DO NASCIMENTO	0.0	0.0	0.0	23/07/1985
1073	000115714	GIRLAN AZEVEDO GOMES	0.0	0.0	0.0	25/07/1985

1074	000106231	KARTYANNE LEANDRO SILVA	0.0	0.0	0.0	13/08/1985
1075	000111909	JOSÉ RICARDO DOS SANTOS TENÓRIO	0.0	0.0	0.0	06/09/1985
1076	000101715	WASHINGTON GAIA DE ALMEIDA	0.0	0.0	0.0	11/09/1985
1077	000106536	ROSILENE DOS SANTOS GAMA	0.0	0.0	0.0	27/09/1985
1078	000106749	RAFAELA CRISTIANE VIEIRA LINO	0.0	0.0	0.0	03/10/1985
1079	000111566	KARLA SILVA DOS SANTOS	0.0	0.0	0.0	11/11/1985
1080	000115067	MARIA JOSÉ VIEIRA DE AQUINO	0.0	0.0	0.0	14/11/1985
1081	000106446	ISIS LENY PEREIRA DO NASCIMENTO	0.0	0.0	0.0	23/11/1985
1082	000098027	SIMONE LOPES DA SILVA	0.0	0.0	0.0	28/11/1985
1083	000104647	DAMASIA FARIAS DE BARROS ROCHA	0.0	0.0	0.0	11/12/1985
1084	000108107	ADEILSON ROSENDO DOS SANTOS	0.0	0.0	0.0	16/12/1985
1085	000116186	LUIZ CARLOS DA SILVA GOMES	0.0	0.0	0.0	10/01/1986
1086	000118404	JOSE WELLINGTON DA SILVA	0.0	0.0	0.0	14/01/1986
1087	000119121	FABIANA DA SILVA	0.0	0.0	0.0	15/01/1986
1088	000098727	FABIANA CRISTINA DE LIMA MELO BARBOSA	0.0	0.0	0.0	19/01/1986
1089	000098841	JOSIVALDO DOS SANTOS FERREIRA	0.0	0.0	0.0	12/03/1986
1090	000116947	CRISTIANO MENDES DOS SANTOS	0.0	0.0	0.0	18/03/1986
1091	000114283	MIRIAN EMILIANO DOS SANTOS	0.0	0.0	0.0	30/03/1986
1092	000117697	REJIANNE DA SILVA CORREIA	0.0	0.0	0.0	13/04/1986
1093	000098586	MARCELA CAROLINA SILVA	0.0	0.0	0.0	03/05/1986
1094	000115239	DOMINIZIA DE LIMA DA SILVA	0.0	0.0	0.0	24/05/1986
1095	000113625	LENCIO DE LIMA SILVA	0.0	0.0	0.0	05/07/1986
1096	000103903	ERINALDO FIRMINO SILVA JUNIOR	0.0	0.0	0.0	23/07/1986
1097	000103688	EMANOL THIAGO DE ARAÚJO SILVA	0.0	0.0	0.0	10/08/1986
1098	000098854	DIEGO BRUNO TAVARES SILVA	0.0	0.0	0.0	25/08/1986
1099	000098652	LIZIANA COSTA DE AQUINO	0.0	0.0	0.0	26/08/1986
1100	000112050	EDCARLOS GABRIEL DA SILVA BRAZ	0.0	0.0	0.0	15/09/1986
1101	000106973	MARIA KELYANE DO NASCIMENTO LINS	0.0	0.0	0.0	16/09/1986
1102	000111187	LAIS CIBELI MENDONÇA DOS SANTOS	0.0	0.0	0.0	25/10/1986
1103	000105848	GLAUCIA MARIA MACENA	0.0	0.0	0.0	01/11/1986
1104	000115302	UALISSON AURELIANO DOS SANTOS	0.0	0.0	0.0	15/12/1986
1105	000100983	JULIANA MONTEIRO DOS SANTOS	0.0	0.0	0.0	20/12/1986
1106	000112090	ANA PAULA DA SILVA PINTO	0.0	0.0	0.0	26/12/1986
1107	000114789	TÂMARA JULIANE DE ALBUQUERQUE MELO	0.0	0.0	0.0	14/02/1987
1108	000103258	ELIZÂNGELA SILVA DOS SANTOS	0.0	0.0	0.0	15/02/1987
1109	000107462	RAFAELLE CRISTINE SILVA FERREIRA	0.0	0.0	0.0	17/02/1987
1110	000110198	ELENILDA FRANCELINO DA SILVA	0.0	0.0	0.0	04/03/1987
1111	000107493	EDNILSON RIBEIRO GUIMARAES JUNIOR	0.0	0.0	0.0	06/03/1987
1112	000098753	ROSANA CORREIA DOS SANTOS	0.0	0.0	0.0	20/03/1987
1113	000111497	ELTON VANDERLEI BARBOSA DOS SANTOS	0.0	0.0	0.0	29/03/1987
1114	000108809	ECIA DE ANDRADE SILVA	0.0	0.0	0.0	15/04/1987
1115	000098669	FLAVIANNA ASSIS DOS SANTOS	0.0	0.0	0.0	04/05/1987
1116	000119951	REJANE FRANÇA DA SILVA	0.0	0.0	0.0	08/05/1987
1117	000111438	ALUIZIO ANDRÉ DA SILVA SANTOS	0.0	0.0	0.0	11/05/1987
1118	000112114	JOSEANA GOMES PROCÓPIO DA SILVA	0.0	0.0	0.0	08/06/1987
1119	000120092	LILIANE MARIA NASCIMENTO DA SILVA	0.0	0.0	0.0	01/07/1987
1120	000108517	FABIANA MENEZES DANTAS	0.0	0.0	0.0	05/07/1987
1121	000098279	DIEGO NASCIMENTO DA COSTA	0.0	0.0	0.0	11/07/1987
1122	000100914	ELISSON FERNANDES DE ALBUQUERQUE	0.0	0.0	0.0	20/07/1987
1123	000112076	LARISSA TORRES OLIVEIRA DE ANDRADE	0.0	0.0	0.0	01/08/1987
1124	000119604	MAXTAINE FRANÇA DE ARAÚJO	0.0	0.0	0.0	12/08/1987
1125	000113579	MARIA EDILMA RODRIGUES DA SILVA	0.0	0.0	0.0	18/08/1987
1126	000113313	ADCLEA CRISTINA DA SILVA ARAUJO	0.0	0.0	0.0	19/08/1987
1127	000099280	GILVANIA SANTOS DA SILVA	0.0	0.0	0.0	11/09/1987
1128	000112331	MARIA CICERA DA SILVA	0.0	0.0	0.0	10/10/1987
1129	000115166	SUELI FELIX DOS SANTOS	0.0	0.0	0.0	22/11/1987
1130	000110019	LUANA KELLY CAVALCANTE MEDEIROS	0.0	0.0	0.0	11/12/1987
1131	000117730	JOSE JAILTON DA PAZ TAVARES	0.0	0.0	0.0	12/12/1987
1132	000103629	NUCIGLEIDE DE ARAÚJO OMENA	0.0	0.0	0.0	28/12/1987
1133	000105347	JANAÍNA MARIA FERREIRA LEMOS	0.0	0.0	0.0	16/01/1988
1134	000112141	MARIA GILVANI DA SILVA SANTOS	0.0	0.0	0.0	17/01/1988
1135	000119778	RAQUEL MARQUES DA SILVA OMENA	0.0	0.0	0.0	19/01/1988
1136	000101740	FLANKSON JOSÉ DOS SANTOS NASCIMENTO	0.0	0.0	0.0	09/02/1988
1137	000117181	FLÁVIA PEREIRA DA SILVA FERREIRA	0.0	0.0	0.0	29/02/1988
1138	000113102	ROSIGLEIDE FIRMINO DA SILVA	0.0	0.0	0.0	04/03/1988
1139	000116446	ITALO THIAGO DA SILVA SANTOS	0.0	0.0	0.0	05/03/1988
1140	000115336	ALEXANDRA BARROS ALVES	0.0	0.0	0.0	14/03/1988
1141	000115787	JOSE MAURICIO FIRMO DE OLIVEIRA JUNIOR	0.0	0.0	0.0	17/03/1988
1142	000104838	VAYSLANE MARIA DOS SANTOS TELES MOURA	0.0	0.0	0.0	20/03/1988
1143	000117238	NÁDIA DIMAS DA SILVA COSTA	0.0	0.0	0.0	04/04/1988
1144	000097837	KELLY SORAYA GOMES DE ALMEIDA GUILHERME	0.0	0.0	0.0	04/06/1988
1145	000110971	ROUSELANE ROCHA VIEIRA	0.0	0.0	0.0	13/06/1988
1146	000106371	MARIA IRIS NOGUEIRA DA SILVA SANTOS	0.0	0.0	0.0	13/06/1988
1147	000106515	MIDIAN EMILIANO DOS SANTOS	0.0	0.0	0.0	16/06/1988
1148	000099302	MARIA CAROLINA BARBOSA DA SILVA	0.0	0.0	0.0	18/06/1988
1149	000111892	MARCELO BARBOSA DOS SANTOS	0.0	0.0	0.0	04/07/1988
1150	000106302	CARLA FABRICIA DOS SANTOS ALBUQUERQUE	0.0	0.0	0.0	18/07/1988

1151	000119562	ROBERTA FELIX DA SILVA OMENA	0.0	0.0	0.0	09/08/1988
1152	000104083	ALZIRA TENÓRIO DE OLIVEIRA	0.0	0.0	0.0	02/09/1988
1153	000104260	ANA PAULA RAMO DA SILVA	0.0	0.0	0.0	16/09/1988
1154	000107280	JOSÉ RAFAEL TAVARES DA SILVA	0.0	0.0	0.0	17/09/1988
1155	000104037	JAILZA VIEIRA DE NELO GONÇALVES	0.0	0.0	0.0	11/10/1988
1156	000113824	MARIA EDJANE BEZERRA	0.0	0.0	0.0	04/11/1988
1157	000098380	CINTIA MANOELA DOS SANTOS SOUZA	0.0	0.0	0.0	23/11/1988
1158	000102580	ANAELÉCIA MARIA DA SILVA	0.0	0.0	0.0	25/11/1988
1159	000116197	NICHOLAS RODOLFO BARBOSA GOMES	0.0	0.0	0.0	30/12/1988
1160	000100325	JACKELYNE FLÁVIA SOUZA GOMES	0.0	0.0	0.0	08/01/1989
1161	000116879	PRISCILLA DOS SANTOS ARAUJO	0.0	0.0	0.0	15/01/1989
1162	000113460	EDJÚNIOR DE LIMA FERNANDES	0.0	0.0	0.0	16/01/1989
1163	000104825	THIEGO WANDERSON DA SILVA	0.0	0.0	0.0	22/02/1989
1164	000098445	JOSÉ ADRIANO DA SILVA MARQUES	0.0	0.0	0.0	08/03/1989
1165	000097861	JUSSARA FERREIRA ALVES	0.0	0.0	0.0	09/03/1989
1166	000101582	JOSILENE LEANDRO DA SILVA ALBUQUERQUE	0.0	0.0	0.0	22/03/1989
1167	000118401	MARIA LÚCIA MELO DOS	0.0	0.0	0.0	23/04/1989
1168	000117747	MARIA RENATA DA SILVA LIMA RIBEIRO	0.0	0.0	0.0	07/05/1989
1169	000106237	KELLIANE DOS SANTOS FERREIRA	0.0	0.0	0.0	08/05/1989
1170	000117232	ADRIANO CESAR DE OLIVEIRA GOMES	0.0	0.0	0.0	17/05/1989
1171	000118184	ANDERSON AMORIM CARIOLANO DA SILVA	0.0	0.0	0.0	13/06/1989
1172	000106904	JANICLEIDE ACIOLI DA SILVA SIQUEIRA	0.0	0.0	0.0	30/06/1989
1173	000110746	JOSINETE DE MELO SANTOS RODRIGUES	0.0	0.0	0.0	15/07/1989
1174	000114552	LIDIANE VASCONCELOS DE OMENA	0.0	0.0	0.0	21/07/1989
1175	000110078	MARCILEIDE DE OLIVEIRA GONÇALO	0.0	0.0	0.0	24/07/1989
1176	000107636	DANILO ALVARES DOS SANTOS	0.0	0.0	0.0	24/07/1989
1177	000117107	FERNANDA PEREIRA DA SILVA	0.0	0.0	0.0	07/08/1989
1178	000116625	ANTHONY SOUZA OLIVEIRA	0.0	0.0	0.0	14/08/1989
1179	000107726	ROSANE DANTAS DOS SANTOS	0.0	0.0	0.0	22/08/1989
1180	000111701	CARLOS ANTONIO DOS SANTOS SILVA	0.0	0.0	0.0	27/09/1989
1181	000106201	WALDCLEIA DA SILVA SANTOS	0.0	0.0	0.0	17/10/1989
1182	000098773	ERIANE CORREIA DOS SANTOS	0.0	0.0	0.0	25/10/1989
1183	000115403	JAQUELINE BÁRBARA BATISTA DA SILVA	0.0	0.0	0.0	17/01/1990
1184	000120052	ANDERSON DA CONCEIÇÃO LINS	0.0	0.0	0.0	18/01/1990
1185	000105806	JANAINA SANTOS DE LIMA	0.0	0.0	0.0	07/02/1990
1186	000108314	ADSON .SILVA MONTEIRO	0.0	0.0	0.0	11/02/1990
1187	000119908	FLAVIO JORGE DE ALMEIDA SOARES	0.0	0.0	0.0	21/03/1990
1188	000116086	EDLANNY DO NASCIMENTO PEREIRA	0.0	0.0	0.0	25/04/1990
1189	000106319	JULIANA DOS SANTOS SILVA	0.0	0.0	0.0	13/05/1990
1190	000104587	ERICA MARQUES CAVALCANTE	0.0	0.0	0.0	14/06/1990
1191	000111985	STEFANE ROSE DOS SANTOS	0.0	0.0	0.0	19/06/1990
1192	000104240	JONATHAN DOS SANTOS DUARTE	0.0	0.0	0.0	14/07/1990
1193	000115792	JOSEANE NASCIMENTO DA SILVA	0.0	0.0	0.0	31/07/1990
1194	000120099	JOSINEIDEPESSOA DA SILVA	0.0	0.0	0.0	09/08/1990
1195	000115525	ERIKA MONIELE DE LIMA BARROS	0.0	0.0	0.0	13/08/1990
1196	000107195	VALTO SILVA DOS SANTOS FILHO	0.0	0.0	0.0	27/08/1990
1197	000115999	JULAYNE DOS SANTOS LIMA	0.0	0.0	0.0	07/09/1990
1198	000100175	ADALBERTO LEO VIANA NETO	0.0	0.0	0.0	05/10/1990
1199	000114592	JULIANA DA SILVA	0.0	0.0	0.0	10/10/1990
1200	000100984	ISABELA MARIA SANTOS SILVA	0.0	0.0	0.0	19/10/1990
1201	000117462	YASMIN COSTA DAMASCENO RIBEIRO	0.0	0.0	0.0	05/11/1990
1202	000115250	YONAS SILVA DO NASCIMENTO	0.0	0.0	0.0	12/11/1990
1203	000110594	GESSIKA GABRIELA VIEIRA LINO	0.0	0.0	0.0	18/11/1990
1204	000107130	GUSTAVO BATISTA SILVA	0.0	0.0	0.0	09/12/1990
1205	000109929	KENNIDA FERNANDA GUEDES DE LIMA	0.0	0.0	0.0	19/12/1990
1206	000118813	THAMIRES SILVA ALVES	0.0	0.0	0.0	22/12/1990
1207	000111042	CARLOS ALBERTO ALMEIDA DOS SANTOS	0.0	0.0	0.0	30/12/1990
1208	000114966	ANDERSON ROBERTO DA SILVA NASCIMENTO	0.0	0.0	0.0	01/01/1991
1209	000105553	JULIANA DE ARAÚJO SILVA	0.0	0.0	0.0	04/02/1991
1210	000117769	RITA DE CÁSSIA VERÇOSA DE BARROS	0.0	0.0	0.0	07/02/1991
1211	000114902	THIAGO DO NASCIMENTO SILVA	0.0	0.0	0.0	19/02/1991
1212	000105106	JADNA MEDEIROS CAVALCANTE	0.0	0.0	0.0	03/03/1991
1213	000102533	CHRISTOPHENIS GOMES CAVALCANTE	0.0	0.0	0.0	24/03/1991
1214	000104812	GLICYA MANUELLA ANTÃO TORRES	0.0	0.0	0.0	04/04/1991
1215	000112912	KEITH ANNE SOUZA NEVES	0.0	0.0	0.0	15/04/1991
1216	000119953	LEANDRA LOPES CALDAS DA SILVA	0.0	0.0	0.0	19/04/1991
1217	000099636	FILIFE ALVES DA SILVA	0.0	0.0	0.0	24/04/1991
1218	000098035	LISANDRA MAYARA PAZ DAS CHAGAS SILVA	0.0	0.0	0.0	10/05/1991
1219	000106594	GLEICIANE DA SILVA	0.0	0.0	0.0	19/05/1991
1220	000102881	RAQUEL MARIA DA SILVA SAMPAIO	0.0	0.0	0.0	01/06/1991
1221	000100864	JESSICA DO NASCIMENTO AMARAL	0.0	0.0	0.0	09/06/1991
1222	000115937	RENATA DE OLIVEIRA MENEZES	0.0	0.0	0.0	12/06/1991
1223	000109086	ROMILSON ALMEIDA DE ARAUJO	0.0	0.0	0.0	16/06/1991
1224	000100482	MERYLAND JATOBÁ DA SILVA	0.0	0.0	0.0	24/06/1991
1225	000102889	MANUELA ACIOLE SANTANA	0.0	0.0	0.0	07/07/1991
1226	000119677	JADSON MARCIO MARTINS	0.0	0.0	0.0	22/07/1991
1227	000113733	DANIELE ZULMIRA SILVA BATISTA	0.0	0.0	0.0	30/08/1991



1228	000115353	JULIANA RUFINO OLIVEIRA	0.0	0.0	0.0	30/08/1991
1229	000107530	ARESTIDES TALMY DE MELO CRISOSTOMO JÚNIOR	0.0	0.0	0.0	06/09/1991
1230	000115641	JÉSSICA PEDRO DA SILVA	0.0	0.0	0.0	12/09/1991
1231	000115634	WILLIAM NOGUEIRA ROCHA	0.0	0.0	0.0	02/10/1991
1232	000104345	ROSIANE SOARES PESSOA.	0.0	0.0	0.0	02/10/1991
1233	000115215	CAMILA LOUANNE DA SILVA	0.0	0.0	0.0	05/10/1991
1234	000102427	JOSÉ JAILTON DA CONCEIÇÃO SANTOS	0.0	0.0	0.0	08/10/1991
1235	000103210	LUCIANA ROBERTA DA CONCEIÇÃO	0.0	0.0	0.0	11/10/1991
1236	000117357	ISAC BERNARDES DA SILVA	0.0	0.0	0.0	05/11/1991
1237	000105185	INGRID FRANCIENE ROCHA DA SILVA	0.0	0.0	0.0	19/11/1991
1238	000103273	THAMIRES EMMANOELE SILVA DE LIMA	0.0	0.0	0.0	18/12/1991
1239	000104455	JOSÉ VITOR DA SILVA LESSA	0.0	0.0	0.0	20/12/1991
1240	000102803	JADILMA SOARES DA SILVA	0.0	0.0	0.0	02/01/1992
1241	000100002	SANDRA PETRUCIA FERREIRA DE LIMA	0.0	0.0	0.0	15/01/1992
1242	000114099	ROSELI DOS SANTOS	0.0	0.0	0.0	22/01/1992
1243	000103826	MARCIRIA DOS SANTOS POLICARPO	0.0	0.0	0.0	30/01/1992
1244	000111086	MARIA CAMILA NICACIO DOS SANTOS	0.0	0.0	0.0	18/02/1992
1245	000119511	MARIA JANAÍNA DOS SANTOS OLIVEIRA	0.0	0.0	0.0	20/02/1992
1246	000118721	ALZIRA BUARQUE DE OLIVEIRA NETA	0.0	0.0	0.0	03/03/1992
1247	000114140	GRASIELE WALTACIA DO CARMO	0.0	0.0	0.0	11/03/1992
1248	000114249	MARCELLY JAYNNE ALVES DOS SANTOS MENDES	0.0	0.0	0.0	24/03/1992
1249	000098790	ANA PAULA GOMES	0.0	0.0	0.0	27/03/1992
1250	000108707	THALYENE INÁCIO DE FARIAS	0.0	0.0	0.0	16/04/1992
1251	000100016	JONATAS PAULINO DE LIMA	0.0	0.0	0.0	22/04/1992
1252	000101544	MARCILANE BULHOES SANTOS	0.0	0.0	0.0	05/05/1992
1253	000118840	AMANDA CIBELE DA PAZ SOUSA	0.0	0.0	0.0	25/05/1992
1254	000115831	ERONILSON ANDRÉ DOS SANTOS SILVA	0.0	0.0	0.0	25/05/1992
1255	000098847	MACEÍO	0.0	0.0	0.0	30/06/1992
1256	000104717	JOSINETE GOMES DE ALMEIDA LEITE	0.0	0.0	0.0	17/07/1992
1257	000116544	GEILMA DA SILVA SIMPLÍCIO DINIZ	0.0	0.0	0.0	19/08/1992
1258	000101340	MERISSA CIBELLE FELIX DE ARAUJO	0.0	0.0	0.0	01/09/1992
1259	000101659	MARIA VITÓRIA CINTRA SILVA LEITAO	0.0	0.0	0.0	20/09/1992
1260	000120061	STEFANY JOSEFA BERNARDINO DE SENA	0.0	0.0	0.0	22/09/1992
1261	000103739	MELLYSSA FERNANDA DA SILVA SANTOS	0.0	0.0	0.0	20/10/1992
1262	000101356	CAMILA MARIA DA SILVA	0.0	0.0	0.0	23/10/1992
1263	000097875	RAQUEL MARIA DA SILVA	0.0	0.0	0.0	08/11/1992
1264	000104658	LEIDIANE TELES VIEIRA	0.0	0.0	0.0	11/11/1992
1265	000101885	JONATHAN CHRIS ARAÚJO DOS SANTOS	0.0	0.0	0.0	30/11/1992
1266	000101673	LARISSA MARIA ROSAS E SILVA	0.0	0.0	0.0	05/12/1992
1267	000108171	ARIANE SANTANA PESSOA	0.0	0.0	0.0	13/01/1993
1268	000109105	IGOR LEANDRO SANTOS FONTES	0.0	0.0	0.0	14/01/1993
1269	000115540	ANDERSON SANTOS NASCIMENTO	0.0	0.0	0.0	01/02/1993
1270	000098454	FELIPE DE GOIS CARDOSO	0.0	0.0	0.0	02/03/1993
1271	000110365	LEYVI JOSE BEZERRA DO NASCIMENTO	0.0	0.0	0.0	05/03/1993
1272	000115909	MARIA IZABEL HINGHITTY CORREIA TEIXEIRA	0.0	0.0	0.0	10/03/1993
1273	000104593	NADJA NAYJAN SEIXAS MACIEL	0.0	0.0	0.0	15/03/1993
1274	000111316	GUILHERME HONORATO ANDRADE DE SOUZA	0.0	0.0	0.0	26/03/1993
1275	000117072	JÉSSICA ROMANOS DA SILVA	0.0	0.0	0.0	30/03/1993
1276	000107830	SAULO DIOGO DE LIMA SILVA	0.0	0.0	0.0	08/04/1993
1277	000119296	CRISLANE NASCIMENTO DA SILVA	0.0	0.0	0.0	04/05/1993
1278	000109501	RENATA MARIA DA SILVA	0.0	0.0	0.0	09/05/1993
1279	000109320	DAIANE MARIA DA SILVA	0.0	0.0	0.0	17/05/1993
1280	000108482	JANDRSON FERREIRA DA SILVA	0.0	0.0	0.0	19/05/1993
1281	000116256	EVANIR CAVALCANTE DA SILVA	0.0	0.0	0.0	27/05/1993
1282	000107486	JANAÍNA MARIA BATISTA DA SILVA	0.0	0.0	0.0	30/05/1993
1283	000115989	YURI HENRIQUE LIMA DO CARMO	0.0	0.0	0.0	31/05/1993
1284	000104543	JESSICAMARIA_FERREIRA@HOTMAIL.COM	0.0	0.0	0.0	01/06/1993
1285	000109755	ANTONIO CARLOS SILVA DO NASCIMENTO	0.0	0.0	0.0	05/06/1993
1286	000115642	EDUARDO GONÇALVES PEREIRA	0.0	0.0	0.0	13/06/1993
1287	000119818	STEPHANIE BEATRIZ GOMES CASSIMIRO DOS SANTOS	0.0	0.0	0.0	24/06/1993
1288	000108147	MARCIA OLIVEIRA DA SILVA SATURNINO	0.0	0.0	0.0	05/07/1993
1289	000114804	ROBERTA RIBEIRO DA SILVA	0.0	0.0	0.0	16/07/1993
1290	000113672	MARIA WILMA DA CONCEIÇÃO SILVA	0.0	0.0	0.0	30/07/1993
1291	000113804	JONATHAN JOSE DOS SANTOS MOURA	0.0	0.0	0.0	09/08/1993
1292	000115546	EDSON MIRANDA DA ROCHA	0.0	0.0	0.0	12/08/1993
1293	000104176	RAFAEL ANTONIO SANTOS DA SILVA	0.0	0.0	0.0	13/08/1993
1294	000119981	RENATO RENILSON DE OLIVEIRA MENEZES	0.0	0.0	0.0	17/08/1993
1295	000101710	JOSE ALISSON VIEIRA SANTOS	0.0	0.0	0.0	17/08/1993
1296	000114530	RAIANE DA SILVA LIMA	0.0	0.0	0.0	22/08/1993
1297	000119552	RAYANE CAROLINE LOPES MELO	0.0	0.0	0.0	14/09/1993
1298	000115932	JONATHAN MATIAS DOS SANTOS	0.0	0.0	0.0	25/09/1993
1299	000105496	LUANA MILANY MENDES DOS SANTOS	0.0	0.0	0.0	03/10/1993
1300	000115183	JOÃO VICTOR FERREIRA DA SILVA	0.0	0.0	0.0	06/10/1993
1301	000118863	LUIZ DA SILVA SANTOS	0.0	0.0	0.0	14/10/1993
1302	000114964	ALAINE MARIA DA SILVA	0.0	0.0	0.0	21/10/1993
1303	000103226	FRANCISCO DE ASSIS DO NASCIMENTO SANTOS JUNIOR	0.0	0.0	0.0	22/10/1993
1304	000098929	JOSÉ ELITÁCIO DA SILVA	0.0	0.0	0.0	23/10/1993

1305	000104205	MARTIN DA COSTA DOS SANTOS	0.0	0.0	0.0	05/11/1993
1306	000107300	SAMYLLA DOMINGOS DE FREITAS	0.0	0.0	0.0	08/11/1993
1307	000116277	JORGE LUIZ DA SILVA	0.0	0.0	0.0	09/11/1993
1308	000113041	ANA CAROLINA DA SILVA LIMA	0.0	0.0	0.0	11/11/1993
1309	000117852	AMANDA RAFAELA LIMA DA SILVA DE ASSIS	0.0	0.0	0.0	26/11/1993
1310	000111745	ERIKA ALVES DA SILVA	0.0	0.0	0.0	07/12/1993
1311	000100393	MARIA ALINE DE OLIVEIRA SANTOS	0.0	0.0	0.0	19/12/1993
1312	000102371	LUIZ FELIPE TEIXEIRA DO NASCIMENTO VALENÇA	0.0	0.0	0.0	29/12/1993
1313	000108549	DIOGO RAFAEL SANTOS FONTES	0.0	0.0	0.0	07/01/1994
1314	000117691	SHELLA BEZERRA DA SILVA LUIS	0.0	0.0	0.0	08/02/1994
1315	000111606	MARCOS TADASHO KOHATSU	0.0	0.0	0.0	10/02/1994
1316	000115264	JÉSSICA DO NASCIMENTO	0.0	0.0	0.0	17/02/1994
1317	000099728	MICHAEL DOUGLAS GALINDO DOS SANTOS	0.0	0.0	0.0	23/02/1994
1318	000107468	CLAUDIENE MARIA DOS SANTOS	0.0	0.0	0.0	24/02/1994
1319	000118841	JOAO CARLOS HERMINIO DE OLIVEIRA	0.0	0.0	0.0	18/03/1994
1320	000119782	LIDIANA ALICE AMANCIO DA SILVA	0.0	0.0	0.0	24/03/1994
1321	000116285	ITALA ROSANE PEREIRA ALVES	0.0	0.0	0.0	30/03/1994
1322	000104295	JÉSSICA MARIA DA SILVA DANTAS	0.0	0.0	0.0	05/04/1994
1323	000113277	JULIANA EDLEUSA BOMFIM ALBUQUERQUE	0.0	0.0	0.0	10/04/1994
1324	000117056	RAYANE DAYSE BARBOSA SANTOS	0.0	0.0	0.0	15/04/1994
1325	000114000	ADRIANA OLIVEIRA DA SILVA	0.0	0.0	0.0	20/04/1994
1326	000108357	GRAZIELE DOS SANTOS ARAÚJO	0.0	0.0	0.0	01/05/1994
1327	000104152	DENYSON ALEXANDRE FERREIRA DOS SANTOS	0.0	0.0	0.0	22/05/1994
1328	000106637	ERICKSON NATSUKKAL ACIOLY DE ANDRADE	0.0	0.0	0.0	25/05/1994
1329	000113372	TONÉ RAMOS DA SILVA JUNIOR	0.0	0.0	0.0	27/05/1994
1330	000100235	EDSON VIRGULINO DA SILVA MARQUES	0.0	0.0	0.0	28/05/1994
1331	000114181	LUANA PEREIRA DA SILVA	0.0	0.0	0.0	21/07/1994
1332	000109218	FRANCILANY BELIZA CALDAS DE FRANÇA	0.0	0.0	0.0	24/07/1994
1333	000118102	LEILANE LIRA DOS SANTOS	0.0	0.0	0.0	24/07/1994
1334	000106455	VALTER ITALO FERREIRA DE AQUINO	0.0	0.0	0.0	07/08/1994
1335	000107815	ANDREZZA BEATRIZ DE SOUZA FERREIRA	0.0	0.0	0.0	11/08/1994
1336	000109587	FRANCISCA ELIEUDA DE CASTRO FERREIRA	0.0	0.0	0.0	30/08/1994
1337	000098101	JACQUELINE SILVA DOS SANTOS	0.0	0.0	0.0	11/10/1994
1338	000102462	BRUNO DE GOIS CARDOSO	0.0	0.0	0.0	13/10/1994
1339	000118609	ALLEF MOURA DO NASCIMENTO	0.0	0.0	0.0	15/10/1994
1340	000110183	VIVIANE BATISTA DOS SANTOS	0.0	0.0	0.0	15/10/1994
1341	000113072	FERNANDA NATHALIA FREITAS DA SILVA	0.0	0.0	0.0	28/10/1994
1342	000102684	KATYELLE ROBERTA DA SILVA MELO	0.0	0.0	0.0	10/11/1994
1343	000113868	MATHEUS HENRIQUE ARAÚJO CAVALCANTI	0.0	0.0	0.0	20/11/1994
1344	000106982	GREICE GABRIELA SANTANA FERNANDES	0.0	0.0	0.0	22/11/1994
1345	000116074	ANDERSON ALEXANDRE DOS SANTOS SILVA	0.0	0.0	0.0	30/11/1994
1346	000119764	ECLESIA DOS SANTOS SILVA	0.0	0.0	0.0	03/12/1994
1347	000103583	LEONE ISIDIO DA SILVA	0.0	0.0	0.0	12/12/1994
1348	000119255	ELAINE FERREIRA DA SILVA	0.0	0.0	0.0	18/12/1994
1349	000112895	JOÃO PAULO MEDEIROS LUNA DA SILVA	0.0	0.0	0.0	21/01/1995
1350	000115423	EVELYN KAROLINE VIEIRA DOS SANTOS	0.0	0.0	0.0	20/02/1995
1351	000103649	PEDRO EMMANUEL FERREIRA SILVA	0.0	0.0	0.0	21/02/1995
1352	000105709	PLÍNIO AMARO SANTOS DA SILVA	0.0	0.0	0.0	06/03/1995
1353	000120189	BIANCA MIGUEL DA SILVA	0.0	0.0	0.0	10/03/1995
1354	000115577	MARIA VERÔNICA NICACIO DE LIMA	0.0	0.0	0.0	12/03/1995
1355	000110907	DANIEL DA SILVA ALVES	0.0	0.0	0.0	27/03/1995
1356	000103165	JARDELL DE MELO SANTOS	0.0	0.0	0.0	30/03/1995
1357	000119566	HIAGO BRUNO SANTANA VITOR DE ARAUJO	0.0	0.0	0.0	30/04/1995
1358	000104761	BRUCE NILTON LINS DE ALBUQUERQUE	0.0	0.0	0.0	06/05/1995
1359	000118738	EDMILSON DOS SANTOS JUNIOR	0.0	0.0	0.0	20/05/1995
1360	000112515	THIAGO FELIPE CAVALCANTE DA SILVA	0.0	0.0	0.0	24/05/1995
1361	000113249	ANA LARISSA AMARAL BARBOSA	0.0	0.0	0.0	02/06/1995
1362	000103887	JONATAS LEITE DOS SANTOS SILVA	0.0	0.0	0.0	06/06/1995
1363	000098576	LUA YNGRID DA SILVA	0.0	0.0	0.0	20/06/1995
1364	000110531	SHAWANNY SAMILLY DA SILVA BATISTA	0.0	0.0	0.0	21/06/1995
1365	000099059	MÉRCIA KARINE GOMES DE MELO SILVA NOBRE	0.0	0.0	0.0	22/06/1995
1366	000101083	RAIANA DE OLIVEIRA SANTOS	0.0	0.0	0.0	04/07/1995
1367	000112738	THAYS DE OLIVEIRA CORREIA DA SILVA	0.0	0.0	0.0	16/07/1995
1368	000099492	JOSÉ HENRIQUE LOPES DE OLIVEIRA	0.0	0.0	0.0	29/07/1995
1369	000113257	THAYZA AMANDA BEZERRA DE LIMA	0.0	0.0	0.0	05/08/1995
1370	000111315	NATÁLIA EVELYN DA SILVA	0.0	0.0	0.0	08/08/1995
1371	000107971	JESSICA DAMARES SILVA	0.0	0.0	0.0	01/09/1995
1372	000103897	JOSÉ ALEX DOS SANTOS LIMA	0.0	0.0	0.0	08/09/1995
1373	000097868	THAYNÁ VERISSIMO DOS SANTOS	0.0	0.0	0.0	13/09/1995
1374	000114092	APARECIDA DE ALBUQUERQUE SILVA SANTOS	0.0	0.0	0.0	17/10/1995
1375	000114729	ERIKA CARLA EUGENIO DOS SANTOS	0.0	0.0	0.0	05/11/1995
1376	000102544	BRUNO HENRIQUE PIRES DE OLIVEIRA	0.0	0.0	0.0	18/11/1995
1377	000107545	BRUNO DO AMOR DIVINO REIS SANTOS	0.0	0.0	0.0	21/11/1995
1378	000111928	CAMILA RIBEIRO SILVA	0.0	0.0	0.0	21/01/1996
1379	000106382	JOYCE FRANCYNE DOMINGOS SOUTO MAIOR	0.0	0.0	0.0	26/01/1996
1380	000103234	JOSÉ HELTON GOUVEIA DOS SANTOS	0.0	0.0	0.0	26/01/1996
1381	000112927	ELLEN MILIANE BEZERRA NUNES DOS SANTOS	0.0	0.0	0.0	08/02/1996

1382	000105818	DEISIANE MARIA DA SILVA	0.0	0.0	0.0	27/02/1996
1383	000103183	CLAUDIANE NASCIMENTO DA SILVA	0.0	0.0	0.0	27/02/1996
1384	000101258	GIVALDO DIAS DE SOUZA	0.0	0.0	0.0	03/03/1996
1385	000101517	GABRIEL ANDRADE DA SILVEIRA	0.0	0.0	0.0	08/03/1996
1386	000108409	DIEGO ULISSES DA SILVA	0.0	0.0	0.0	11/03/1996
1387	000108497	KAROLLAYNE PEREIRA SILVA	0.0	0.0	0.0	17/03/1996
1388	000108001	JÚLIA CAROLINE DE LIMA PEREIRA	0.0	0.0	0.0	19/03/1996
1389	000103266	MÔNICA MACEDO DA SILVA	0.0	0.0	0.0	22/03/1996
1390	000113232	JONAS WILLIAM DE OLIVEIRA SANTOS	0.0	0.0	0.0	22/03/1996
1391	000112687	TAYSLYNE SOARES SANTOS AVELINO	0.0	0.0	0.0	31/03/1996
1392	000101478	SHEILA FELIX DE ARAÚJO	0.0	0.0	0.0	12/04/1996
1393	000101353	MARCIO LEANDRO BULHOES SANTOS	0.0	0.0	0.0	25/04/1996
1394	000118179	LARISSA DOS SANTOS SILVA	0.0	0.0	0.0	04/05/1996
1395	000103178	JULIERME JOSE SILVA CORDEIRO	0.0	0.0	0.0	07/05/1996
1396	000101995	BRUNA VITÓRIA DE OLIVEIRA FERNANDES	0.0	0.0	0.0	19/05/1996
1397	000106497	CARLOS ALBERTO FERREIRA DA SILVA	0.0	0.0	0.0	23/05/1996
1398	000117041	VANESSA SOUZA DE SOUSA	0.0	0.0	0.0	09/06/1996
1399	000100070	DANÚBIA MARIA DA SILVA	0.0	0.0	0.0	10/06/1996
1400	000099035	CAIO LUIZ DIAS SANTOS	0.0	0.0	0.0	21/06/1996
1401	000115984	FELIPE FERNANDES DOS SANTOS DIAS	0.0	0.0	0.0	09/07/1996
1402	000110968	FERNANDO BARBOSA VIANA	0.0	0.0	0.0	04/08/1996
1403	000103324	ANA CAROLINA SILVA MELO	0.0	0.0	0.0	07/08/1996
1404	000104957	ITARO YURI AMBROSIO MENDONÇA	0.0	0.0	0.0	17/08/1996
1405	000103153	DANIEL FABRÍCIO BORGES COSTA	0.0	0.0	0.0	20/08/1996
1406	000098116	BRUNA JULIANE OLIVEIRA DE SOUZA	0.0	0.0	0.0	26/08/1996
1407	000115776	RAIMUNDO HENRIQUE MACHADO DANTAS MEDINA	0.0	0.0	0.0	31/08/1996
1408	000101343	INGRID MATIAS NOBERTO	0.0	0.0	0.0	08/09/1996
1409	000116569	SIDNEY HARISON DA SILVA SANTOS	0.0	0.0	0.0	11/09/1996
1410	000118070	ELDER YURI DA SILVA GUEIROS	0.0	0.0	0.0	13/09/1996
1411	000110219	EVANGELISTA DOS SANTOS FERREIRA	0.0	0.0	0.0	17/09/1996
1412	000115565	JOAO VICTOR FERREIRA DA SILVA	0.0	0.0	0.0	08/10/1996
1413	000113288	ANDERSON DOS SANTOS ALVES	0.0	0.0	0.0	18/10/1996
1414	000105952	JERLANE ANDRESSA MARQUES DOS SANTOS	0.0	0.0	0.0	28/10/1996
1415	000119601	ECLECIA DOS SANTOS SILVA	0.0	0.0	0.0	10/11/1996
1416	000102218	INGRID RAFAELA CORREIA VITORINO	0.0	0.0	0.0	11/11/1996
1417	000117629	CECÍLIA DE LIMA SILVA	0.0	0.0	0.0	12/12/1996
1418	000116326	REBECA GAMA LOURENÇO	0.0	0.0	0.0	20/12/1996
1419	000115418	MILCA RAMOS SILVA	0.0	0.0	0.0	07/01/1997
1420	000103403	JACIANE DA SILVA	0.0	0.0	0.0	21/01/1997
1421	000100722	ANA CAROLINE DA CONCEIÇÃO	0.0	0.0	0.0	22/01/1997
1422	000105495	JOÃO FELIPE SANTA CRUZ DA SILVA	0.0	0.0	0.0	23/01/1997
1423	000103535	ANA KARINA DOS SANTOS	0.0	0.0	0.0	01/02/1997
1424	000099706	MORGANA GONÇALVES DA SILVA	0.0	0.0	0.0	03/02/1997
1425	000102952	SUSANE DA ROCHA MENDONÇA	0.0	0.0	0.0	04/02/1997
1426	000100212	ADERLAN DOUGLAS SANTOS DA SILVA	0.0	0.0	0.0	09/02/1997
1427	000105421	PAULO HENRIQUE DE OLIVEIRA	0.0	0.0	0.0	21/02/1997
1428	000114017	ROBERTA SOARES DA SILVA	0.0	0.0	0.0	27/02/1997
1429	000109344	MICIELLE DOS SANTOS SALGUEIRO	0.0	0.0	0.0	02/03/1997
1430	000111835	GABRYELLE JOYCE MENDES DA SILVA	0.0	0.0	0.0	04/03/1997
1431	000114470	LAYLLA FERNANDA FERREIRA	0.0	0.0	0.0	20/03/1997
1432	000114415	GEISYELLE ANADIAS DA SILVA	0.0	0.0	0.0	28/03/1997
1433	000117133	IGOR JESSE LINS MACHADO	0.0	0.0	0.0	03/04/1997
1434	000099632	ERICK LEONARDO DA SILVA LIMA	0.0	0.0	0.0	07/04/1997
1435	000115414	JEANE DO NASCIMENTO	0.0	0.0	0.0	15/04/1997
1436	000112632	MARIA JULIA DOS SANTOS	0.0	0.0	0.0	16/04/1997
1437	000101940	JHONS GOMES CONRADO	0.0	0.0	0.0	25/04/1997
1438	000103065	JOSE JONATHAN BATISTA DA SILVA	0.0	0.0	0.0	22/05/1997
1439	000115256	JOÃO PAULO SILVA DOS SANTOS	0.0	0.0	0.0	26/05/1997
1440	000099987	DANILO NOGUEIRA DA COSTA SILVA	0.0	0.0	0.0	31/05/1997
1441	000098337	LUCAS DE ALMEIDA BARBOSA	0.0	0.0	0.0	11/06/1997
1442	000114079	JAQUELINE BATISTA DA SILVA	0.0	0.0	0.0	29/06/1997
1443	000102329	RHAUAN ROBERTO GOMES DOS SANTOS	0.0	0.0	0.0	30/06/1997
1444	000099469	FERNANDO LUIZ LIMA DA SILVA	0.0	0.0	0.0	14/07/1997
1445	000115473	MAIRIA DOS SANTOS CUNHA	0.0	0.0	0.0	16/07/1997
1446	000101346	MARIA DANIELLA NASCIMENTO SOUZA	0.0	0.0	0.0	21/07/1997
1447	000117093	JESSICA DA SILVA BARROS	0.0	0.0	0.0	24/07/1997
1448	000098467	MARCOS ANDRÉ TRINDADE DA SILVA	0.0	0.0	0.0	04/08/1997
1449	000102236	MARIA ANGELICA PEREIRA DE SOUZA	0.0	0.0	0.0	20/08/1997
1450	000107295	MATHEUS BARTOLOMEU DE OLIVEIRA BARBOZA	0.0	0.0	0.0	24/08/1997
1451	000105156	IZABELLE DAYANÉ LOURENÇO FERREIRA	0.0	0.0	0.0	28/08/1997
1452	000116852	ANNA KAROLINA FERREIRA CAVALCANTI	0.0	0.0	0.0	14/09/1997
1453	000117461	EVANDRO DA SILVA SANTOS	0.0	0.0	0.0	18/09/1997
1454	000109170	RICHARD DOUGLAS GOMES DOS SANTOS	0.0	0.0	0.0	01/10/1997
1455	000102013	ANNA CARLA CANUTO DOS SANTOS SILVA	0.0	0.0	0.0	03/10/1997
1456	000119339	ROSA RITALY MOURA DE OLIVEIRA	0.0	0.0	0.0	13/10/1997
1457	000114114	GABRIEL CORDEIRO DOS SANTOS	0.0	0.0	0.0	20/10/1997
1458	000113315	SARA SIMÉIA DE SOUZA SILVA	0.0	0.0	0.0	24/10/1997

1459	000098698	ANDERSON BARBOSA PAIXÃO	0.0	0.0	0.0	28/10/1997
1460	000109824	MARILHA NASCIMENTO DE OMENA	0.0	0.0	0.0	24/11/1997
1461	000100065	CLAUDIENE SILVA BARBOZA	0.0	0.0	0.0	29/11/1997
1462	000112894	VERÔNICA TANAUY DE LIMA AMBROZIO	0.0	0.0	0.0	08/12/1997
1463	000108806	JOÃO VITOR VIEIRA SOUSA	0.0	0.0	0.0	12/12/1997
1464	000102637	THAISA BEZERRA DA SILVA	0.0	0.0	0.0	08/01/1998
1465	000119623	MARGARETH CHAYANY DE MELO AGUIAR	0.0	0.0	0.0	09/01/1998
1466	000099981	ANDERSON SIBALDO ALVES SANTOS	0.0	0.0	0.0	10/01/1998
1467	000114091	LUCAS DO NASCIMENTO SANTOS	0.0	0.0	0.0	21/01/1998
1468	000107878	LUANA MARIA PONTES DE LIMA	0.0	0.0	0.0	28/01/1998
1469	000105728	DENILSON TEÓFILO DOS SANTOS	0.0	0.0	0.0	29/01/1998
1470	000101876	MARTA PEREIRA DOS SANTOS	0.0	0.0	0.0	30/01/1998
1471	000098328	VIVIANE SOARES DA SILVA	0.0	0.0	0.0	30/01/1998
1472	000110737	EWERTON DUE ARAUJO	0.0	0.0	0.0	04/02/1998
1473	000105189	LUCAS DOS SANTOS	0.0	0.0	0.0	22/02/1998
1474	000105307	PEDRO MANOEL DE FARIAS	0.0	0.0	0.0	15/03/1998
1475	000109050	BRENDA ROZENDO DA SILVA ARAUJO	0.0	0.0	0.0	19/03/1998
1476	000112121	KAMILA GONÇALVES DA COSTA	0.0	0.0	0.0	20/03/1998
1477	000098893	NICOLLY KALINNE DE FRANÇA SANTOS	0.0	0.0	0.0	23/03/1998
1478	000103114	IANE DE LIMA DOS SANTOS	0.0	0.0	0.0	01/04/1998
1479	000119531	WENDEL DA CONCEIÇÃO LINS	0.0	0.0	0.0	14/04/1998
1480	000109413	TALITA ISABELE DE LIMA SANTOS	0.0	0.0	0.0	23/04/1998
1481	000107321	LURDES VANESSA TAVARES DA SILVA	0.0	0.0	0.0	03/05/1998
1482	000103355	LUCAS WILAMAR GOUVEIA DE SOUZA	0.0	0.0	0.0	07/05/1998
1483	000099642	JOSE IVANILDO DA SILVA FILHO	0.0	0.0	0.0	12/05/1998
1484	000100671	LUANA MARIA DE JESUS SANTOS	0.0	0.0	0.0	13/05/1998
1485	000116954	JOÃO ALEXANDRE DA SILVA BARBOSA	0.0	0.0	0.0	14/05/1998
1486	000119416	ELLEN THAYANE SANTOS SILVA	0.0	0.0	0.0	14/05/1998
1487	000102648	NATALY LAYSE BATISTA DA SILVA	0.0	0.0	0.0	25/05/1998
1488	000101152	MILENA MARIA BATISTA DA SILVA	0.0	0.0	0.0	26/05/1998
1489	000100316	LUCAS BARBOSA NUNES	0.0	0.0	0.0	31/05/1998
1490	000118241	KARYNE EUSTAQUIO CAVALCANTE	0.0	0.0	0.0	05/06/1998
1491	000115840	RAFAEL DOS SANTOS AZEVEDO	0.0	0.0	0.0	13/06/1998
1492	000102407	GUSTAVO GUILHERME SANTOS DE ARAÚJO	0.0	0.0	0.0	17/06/1998
1493	000113620	THALYS MYCHAEL SILVA SANTOS	0.0	0.0	0.0	18/06/1998
1494	000105843	MATHEUS DOS SANTOS BULHOES	0.0	0.0	0.0	20/06/1998
1495	000100272	ANDRÉ LUIS DA SILVA CAMILO	0.0	0.0	0.0	26/06/1998
1496	000107986	KAROLINE VITORIA DE ALMEIDA SANTOS	0.0	0.0	0.0	07/07/1998
1497	000100919	KAROLINA STEPHANIE DA SILVA FREITAS	0.0	0.0	0.0	26/07/1998
1498	000111900	ANTHONY DOS SANTOS DUARTE	0.0	0.0	0.0	05/08/1998
1499	000098439	ADEILTON WACHILL DOS SANTOS OLIMPIO	0.0	0.0	0.0	15/08/1998
1500	000105014	MÁRCIO HENRIQUE SANTOS DE OLIVEIRA	0.0	0.0	0.0	16/08/1998
1501	000104664	JULIA KALYNE DA SILVA CARVALHO	0.0	0.0	0.0	19/09/1998
1502	000098329	ROBERTA MARIA FERREIRA MACÊDO	0.0	0.0	0.0	22/09/1998
1503	000113283	SÂMELA SIMÉIA DE SOUZA SILVA	0.0	0.0	0.0	23/09/1998
1504	000097908	LUIZ HENRIQUE DA SILVA	0.0	0.0	0.0	27/09/1998
1505	000115824	ANDRIELE KAROLINE DE LIMA VIEIRA	0.0	0.0	0.0	05/11/1998
1506	000103945	JULIANA BARBOSA DE OLIVEIRA	0.0	0.0	0.0	06/11/1998
1507	000105246	ALINE DE OMENA	0.0	0.0	0.0	17/11/1998
1508	000103844	DIOGO SILVA DOS SANTOS	0.0	0.0	0.0	19/11/1998
1509	000118221	LUCAS MARQUES FLORENTINO	0.0	0.0	0.0	30/11/1998
1510	000118803	SÉRGIO MENDES DOS SANTOS	0.0	0.0	0.0	07/12/1998
1511	000118710	MISLAYNE LINS DOS SANTOS	0.0	0.0	0.0	02/01/1999
1512	000108341	LUCAS CAVALCANTE DA SILVA	0.0	0.0	0.0	01/02/1999
1513	000108100	ROSEANE GONÇALVES SOUZA SANTOS	0.0	0.0	0.0	07/02/1999
1514	000110790	LUCAS LIMA DE ASSIS	0.0	0.0	0.0	11/02/1999
1515	000106327	CARLA EDUARDA DOS SANTOS	0.0	0.0	0.0	22/02/1999
1516	000099016	JÔNATAS VIEIRA FIDELIS DA SILVA	0.0	0.0	0.0	03/03/1999
1517	000114651	JOSÉ LEILSON PITA DE OLIVEIRA	0.0	0.0	0.0	04/03/1999
1518	000112291	PABLO RAFAEL VIANA DOS SANTOS	0.0	0.0	0.0	04/03/1999
1519	000118338	DEYSIANE MARIA DA SILVA	0.0	0.0	0.0	10/03/1999
1520	000104849	FAGNER FILINTRO MARINHO DA SILVA	0.0	0.0	0.0	16/03/1999
1521	000111317	LUCAS LIMA TEIPÓ	0.0	0.0	0.0	18/03/1999
1522	000102294	MARIANA MEIRELES DE OLIVEIRA	0.0	0.0	0.0	22/03/1999
1523	000116854	FERNANDO SILVA DOS SANTOS	0.0	0.0	0.0	27/03/1999
1524	000103438	JARLANE MARIA SILVA DE ALMEIDA	0.0	0.0	0.0	29/03/1999
1525	000103464	MAYCON EDUARDO DE SOUZA SILVA	0.0	0.0	0.0	09/04/1999
1526	000115886	RAFAELA TEIXEIRA DOS ANJOS	0.0	0.0	0.0	22/04/1999
1527	000107293	ELYSSON FELIPE NUNES BEZERRA BORGES	0.0	0.0	0.0	28/04/1999
1528	000116116	LUIZ EDUARDO ALVES AUGUSTO	0.0	0.0	0.0	29/04/1999
1529	000103002	MARCOS MATEUS TAGINO DA SILVA	0.0	0.0	0.0	15/05/1999
1530	000115906	NATHALIA NASCIMENTO DOS SANTOS	0.0	0.0	0.0	23/05/1999
1531	000108127	PEDRO VINICIUS ARAUJO FRAZÃO SIMÕES	0.0	0.0	0.0	29/05/1999
1532	000108566	JOSE DELFINO SILVA NETO	0.0	0.0	0.0	01/06/1999
1533	000109583	RANIELY BRANDÃO DE MORAIS	0.0	0.0	0.0	13/06/1999
1534	000115713	EDLENE DA COSTA	0.0	0.0	0.0	26/06/1999
1535	000106134	ANDRESSA OLIVEIRA DA SILVA	0.0	0.0	0.0	29/06/1999



1536	000113853	MATHEUS RODRIGUES DE ALBUQUERQUE	0.0	0.0	0.0	03/07/1999
1537	000098392	ALYSSON LUAN DA SILVA	0.0	0.0	0.0	04/08/1999
1538	000104950	MAELLY MARIA ALVES DIAS	0.0	0.0	0.0	25/08/1999
1539	000104990	MIRELLY MARIA ALVES DIAS	0.0	0.0	0.0	25/08/1999
1540	000109880	NICOLAS BITTENCOURT ALMEIDA LOPES	0.0	0.0	0.0	02/09/1999
1541	000106939	CARLOS HENRIQUE BERNADO DA SILVA	0.0	0.0	0.0	05/09/1999
1542	000118605	LUCAS TAVARES DE MELO	0.0	0.0	0.0	14/09/1999
1543	000097944	YURI LIRA DE OLIVEIRA	0.0	0.0	0.0	29/09/1999
1544	000106167	IZABELA CONCEIÇÃO DA COSTA	0.0	0.0	0.0	30/09/1999
1545	000100223	SAMYRA SANTOS ALBUQUERQUE CHAGAS	0.0	0.0	0.0	05/10/1999
1546	000116227	DANGELA NASCIMENTO DA SILVA	0.0	0.0	0.0	17/10/1999
1547	000116226	ANNA LAURA LIMA MONTENEGRO	0.0	0.0	0.0	31/10/1999
1548	000115949	GABRIEL PRUDÊNCIO DA SILVA	0.0	0.0	0.0	07/11/1999
1549	000107631	NATALIA TAYS RIBEIRO DE SOUZA	0.0	0.0	0.0	15/11/1999
1550	000118144	JESSICA MENEZES DE OLIVEIRA	0.0	0.0	0.0	08/12/1999
1551	000104329	JOÃO VICTOR ALVES DA SILVA	0.0	0.0	0.0	25/12/1999
1552	000102799	HELDER VINICIUS FARIAS DE SENA	0.0	0.0	0.0	26/12/1999
1553	000105619	PAULINA IRACEMA BERTO DA SILVA LIMA	0.0	0.0	0.0	04/01/2000
1554	000118958	KARINA DOS SANTOS GOMES	0.0	0.0	0.0	05/01/2000
1555	000115928	ALICE LETÍCIA SILVA SANTOS	0.0	0.0	0.0	06/01/2000
1556	000102960	SAMARA DA COSTA DA SILVA	0.0	0.0	0.0	31/01/2000
1557	000116779	LAYANE DANIELLE DA SILVA IZIDORO	0.0	0.0	0.0	31/01/2000
1558	000120200	BRUNA SOUZA DE LIMA	0.0	0.0	0.0	04/02/2000
1559	000116037	MATHEUS MARQUES ARGEMIRO	0.0	0.0	0.0	05/02/2000
1560	000104766	SILVANARA DOS SANTOS NASCIMENTO	0.0	0.0	0.0	10/02/2000
1561	000116741	LUCAS EMANUEL NASCIMENTO ARAUJO	0.0	0.0	0.0	14/02/2000
1562	000104677	PEDRO THIAGO DOS SANTOS SOUZA	0.0	0.0	0.0	07/03/2000
1563	000117653	THELMA LANNUZIA DOS SANTOS COSTA	0.0	0.0	0.0	13/03/2000
1564	000107392	VITÓRIA MARIA DOS SANTOS FERREIRA	0.0	0.0	0.0	21/03/2000
1565	000107542	EDUARDA DE SOUZA QUIRINO	0.0	0.0	0.0	27/03/2000
1566	000098718	EMERSON ALVES DA SILVA	0.0	0.0	0.0	18/04/2000
1567	000104061	EDWILLIAN ALVES CÂNCIO DA SILVA	0.0	0.0	0.0	24/04/2000
1568	000114844	YARA GERMANO CARDOZO DE ARAÚJO	0.0	0.0	0.0	25/04/2000
1569	000115515	RAYANE MARIA DA SILVA MOURA	0.0	0.0	0.0	29/04/2000
1570	000107121	JOSIANE BISPO DOS SANTOS	0.0	0.0	0.0	09/05/2000
1571	000119686	JOÃO VITOR FERREIRA GOMES	0.0	0.0	0.0	23/05/2000
1572	000113703	NATHÁLIA YASMIN SANTOS	0.0	0.0	0.0	30/05/2000
1573	000116618	GABRIELA FERREIRA DA SILVA LIMA	0.0	0.0	0.0	04/06/2000
1574	000103995	VITORIA PEREIRA DA SILVA	0.0	0.0	0.0	13/06/2000
1575	000103505	YASMIN DE LIMA DOS SANTOS	0.0	0.0	0.0	19/06/2000
1576	000106684	LARISSA DA SILVA	0.0	0.0	0.0	05/07/2000
1577	000100689	REBECA CARLESSANDRA SILVA DOS SANTOS	0.0	0.0	0.0	09/07/2000
1578	000105528	FABRÍCIO DA SILVA GRANJA COSTA	0.0	0.0	0.0	14/07/2000
1579	000111178	THAMIRES AVELINO GOMES	0.0	0.0	0.0	21/07/2000
1580	000115990	RONALD MATHEUS DA SILVA BRASILEIRO	0.0	0.0	0.0	02/08/2000
1581	000103462	EDUARDA MONIQUE SANTOS DE ALMEIDA	0.0	0.0	0.0	04/08/2000
1582	000101744	RAYANNE MARTINS DA SILVA ALMEIDA	0.0	0.0	0.0	13/08/2000
1583	000117542	MOACIR LUCAS RAMOS DOS SANTOS	0.0	0.0	0.0	21/09/2000
1584	000118409	GABRIEL DOS SANTOS SILVA	0.0	0.0	0.0	02/10/2000
1585	000104534	ALINE DE GOES ALVES	0.0	0.0	0.0	11/10/2000
1586	000113068	IZABELLA VICTORIA DA SILVA	0.0	0.0	0.0	12/10/2000
1587	000112529	ANA LUIZA AMBROSIO DE OLIVEIRA	0.0	0.0	0.0	15/10/2000
1588	000109879	WAGNER GOMES JUSTINO	0.0	0.0	0.0	19/10/2000
1589	000108068	MIKAELLE NICOLI DE LIMA COSTA	0.0	0.0	0.0	14/11/2000
1590	000118823	YASMIN DA SILVA BATISTA	0.0	0.0	0.0	15/12/2000
1591	000103748	WILLIANY THE WHITE GOMES DE MELO	0.0	0.0	0.0	16/12/2000
1592	000098863	GEYSE LUANNA DE SOUSA SILVA SANTOS	0.0	0.0	0.0	24/12/2000
1593	000116464	PAULA MYLEYDE PONTES DA SILVA	0.0	0.0	0.0	25/12/2000
1594	000111968	ROMÁRIO FELIPE DE OLIVEIRA SANTOS COSTA	0.0	0.0	0.0	05/01/2001
1595	000110916	PAULIANA CARVALHO DAS NEVES	0.0	0.0	0.0	05/01/2001
1596	000115283	TAYNÁ RAMOS DOS SANTOS	0.0	0.0	0.0	06/01/2001
1597	000109771	ANGELO AFONSO DE SOUSA	0.0	0.0	0.0	07/01/2001
1598	000103632	ENNYA DA SILVA GOIS	0.0	0.0	0.0	14/01/2001
1599	000115965	JOSE EVERTON AVISTA DA SILVA LIMA	0.0	0.0	0.0	15/01/2001
1600	000116028	JOSÉ LUCAS SILVA DE SOUZA	0.0	0.0	0.0	20/01/2001
1601	000113717	JEDI RODRIGUES DOS SANTOS JR	0.0	0.0	0.0	20/01/2001
1602	000115751	FERNANDA BEATRIZ CARDOSO	0.0	0.0	0.0	11/02/2001
1603	000115633	PEDRO RAFAEL DE SOUZA FREITAS	0.0	0.0	0.0	11/02/2001
1604	000105221	ANTÔNIO ROCHA GUEDES NETO	0.0	0.0	0.0	20/02/2001
1605	000115355	ANA VITÓRIA MUNIZ SANTOS	0.0	0.0	0.0	15/03/2001
1606	000116755	AMABILE PAULINA DA SILVA AURELIANO	0.0	0.0	0.0	21/03/2001
1607	000115868	THAYNÁ ALANE DA SILVA SANTOS	0.0	0.0	0.0	24/03/2001
1608	000113049	WELLEN RYAN SANTOS VIEIRA	0.0	0.0	0.0	27/03/2001
1609	000103047	ALICE DE LIMA FEITOSA	0.0	0.0	0.0	30/03/2001
1610	000100198	JOÃO DAVID COSTA SILVA	0.0	0.0	0.0	31/03/2001
1611	000115734	JADSON DA SILVA LIMA	0.0	0.0	0.0	04/04/2001
1612	000111420	CLARA DA SILVA MACHADO	0.0	0.0	0.0	22/04/2001

1613	000098010	SAYUK LIRA DE OLIVEIRA	0.0	0.0	0.0	30/04/2001
1614	000116704	IRIS CAROLINE OLIVEIRA DE SÁ	0.0	0.0	0.0	08/05/2001
1615	000105312	GLÓRIA ESTEFANE DE OMENA	0.0	0.0	0.0	14/05/2001
1616	000114449	JONATHAN DOS SANTOS SILVA	0.0	0.0	0.0	16/05/2001
1617	000100181	ANA BEATRIZ DA SILVA SANTOS	0.0	0.0	0.0	24/05/2001
1618	000120122	LIVIA PRAXEDES DO NASCIMENTO SOUZA	0.0	0.0	0.0	29/05/2001
1619	000105431	JÚLIA ALINNE DA SILVA SANTOS	0.0	0.0	0.0	08/06/2001
1620	000116241	JADSON ALVES DA SILVA	0.0	0.0	0.0	10/06/2001
1621	000115045	LORENA GABRIELLE SILVA DE MEDEIROS	0.0	0.0	0.0	13/06/2001
1622	000115639	WESLEY NATHANAEL SANTOS FALCÃO BARBOSA	0.0	0.0	0.0	17/06/2001
1623	000104418	MARIA EDUARDA ALBUQUERQUE DA SILVA	0.0	0.0	0.0	18/06/2001
1624	000117098	DORGIVAL FELIPE PEREIRA DOS SANTOS	0.0	0.0	0.0	05/07/2001
1625	000117196	MARIANA CONCEIÇÃO DA SILVA SANTOS	0.0	0.0	0.0	20/07/2001
1626	000099307	PEDRO WASHINGTON CAVALCANTE DE LIMA	0.0	0.0	0.0	25/07/2001
1627	000105179	ANDRESSA DE SOUZA CAVALCANTE	0.0	0.0	0.0	29/07/2001
1628	000099373	VICTÓRIA MARIA SANTOS DA SILVA	0.0	0.0	0.0	01/08/2001
1629	000118082	LIDIANA DA SILVA SOUZA	0.0	0.0	0.0	04/08/2001
1630	000102828	SARA STEFANNY DOS SANTOS SILVA	0.0	0.0	0.0	14/08/2001
1631	000110587	HERLANY ADRIANA DANTAS LIMA	0.0	0.0	0.0	28/08/2001
1632	000117158	RONALD MATHEUS DE LIMA SANTOS	0.0	0.0	0.0	01/09/2001
1633	000106788	NATHAN PEREIRA DE AMORIM GATO	0.0	0.0	0.0	02/09/2001
1634	000102021	ANDERSON DE BRITO MONTEIRO DOS SANTOS	0.0	0.0	0.0	15/09/2001
1635	000115240	VIVIANE DA SILVA SANTOS	0.0	0.0	0.0	22/09/2001
1636	000113342	THIAGO HENRIQUE	0.0	0.0	0.0	30/09/2001
1637	000115643	CARLOS MANOEL FERREIRA DOS SANTOS	0.0	0.0	0.0	04/10/2001
1638	000099456	JENNEFER JOYCE DOS SANTOS SATIRIO	0.0	0.0	0.0	16/10/2001
1639	000099808	MILCA DA SILVA OTAVIANO	0.0	0.0	0.0	23/10/2001
1640	000115556	ISLAN MARQUES DA SILVA	0.0	0.0	0.0	02/11/2001
1641	000112910	RENATA FERREIRA DE LIMA	0.0	0.0	0.0	23/11/2001
1642	000114713	TAMIRES ALVES DA SILVA	0.0	0.0	0.0	25/11/2001
1643	000102137	ALEXANDRE HENRIQUE DOS SANTOS MATOS	0.0	0.0	0.0	04/12/2001
1644	000114800	CARLOS BRUNO ANDRADE SILVA DOS SANTOS	0.0	0.0	0.0	09/12/2001
1645	000116862	CAMILA ALVES FERREIRA	0.0	0.0	0.0	26/12/2001
1646	000101785	JOSÉ ROBSON DA SILVA SANTOS	0.0	0.0	0.0	28/12/2001
1647	000105921	FRANCIELLE SOARES DE OLIVEIRA	0.0	0.0	0.0	01/01/2002
1648	000106549	THALISSON DOUGLAS DA SILVA	0.0	0.0	0.0	03/01/2002
1649	000114580	NICLEVIA SILVA MEDEIROS	0.0	0.0	0.0	05/01/2002
1650	000109412	MATHEUS MYCKLAN DA SILVA FERNANDES	0.0	0.0	0.0	27/01/2002
1651	000117284	THIARA YASMIN NUNES DE LIMA	0.0	0.0	0.0	28/01/2002
1652	000109624	ARTHUR BARROS DOS SANTOS SILVA	0.0	0.0	0.0	03/02/2002
1653	000116865	EULÁLIA MOREIRA MONTENEGRO	0.0	0.0	0.0	07/02/2002
1654	000109286	DÉBORA CAMILLA DE LIMA	0.0	0.0	0.0	14/02/2002
1655	000102675	JOSEPH DAS NEVES OLIVEIRA	0.0	0.0	0.0	21/02/2002
1656	000114026	EVERSON RODRIGUES DA SILVA	0.0	0.0	0.0	03/03/2002
1657	000103745	MATHEUS GUSTAVO RUFINO DOS SANTOS	0.0	0.0	0.0	05/03/2002
1658	000101350	OTÁVIO AUGUSTO DOS SANTOS	0.0	0.0	0.0	09/03/2002
1659	000110351	MATHEUS JOSÉ MENDONÇA WANDERLEY	0.0	0.0	0.0	27/03/2002
1660	000115938	CRISLANE SILVA SANTOS	0.0	0.0	0.0	28/03/2002
1661	000115731	ROSA MARIA DE OLIVEIRA SANTOS COSTA	0.0	0.0	0.0	05/04/2002
1662	000117333	MATEUS HENRIQUE SILVA NASCIMENTO	0.0	0.0	0.0	11/04/2002
1663	000110376	DAVI ALVES DOS SANTOS	0.0	0.0	0.0	22/04/2002
1664	000114432	EVERTON DOS SANTOS SILVA	0.0	0.0	0.0	24/04/2002
1665	000103060	ABINOÁ DA SILVA SANTOS	0.0	0.0	0.0	12/05/2002
1666	000110844	ISABELLA DUE ARAUJO	0.0	0.0	0.0	13/05/2002
1667	000098486	EDSON DOUGLAS DIAS DA SILVA	0.0	0.0	0.0	14/05/2002
1668	000098255	MATHEUS LUCAS DE AQUINO ALMEIDA	0.0	0.0	0.0	16/05/2002
1669	000099608	JOÃO PAULO DIAS ROZENDO	0.0	0.0	0.0	18/05/2002
1670	000100473	KARINE REBECA DE AMORIM SILVA	0.0	0.0	0.0	03/06/2002
1671	000119692	JOÃO VITOR AURELIANO DA SILVA MORAES	0.0	0.0	0.0	03/06/2002
1672	000102565	MARIA EDUARDA SANTOS CAVALCANTI	0.0	0.0	0.0	05/06/2002
1673	000115773	JOAO CARLOS OLIVEIRA DA SILVA	0.0	0.0	0.0	14/06/2002
1674	000116837	MARCOS VINÍCIUS SILVA REZENDE	0.0	0.0	0.0	22/06/2002
1675	000109788	DEIVISSON ALCIDES DOS SANTOS	0.0	0.0	0.0	25/06/2002
1676	000099409	KYVYA MARCELLY VASCONCELOS PEREIRA	0.0	0.0	0.0	03/07/2002
1677	000114993	LIVIA ALBUQUERQUE WANDERLEY	0.0	0.0	0.0	10/07/2002
1678	000116903	DENIS MATHEUS GOUVEIA DOS SANTOS	0.0	0.0	0.0	25/07/2002
1679	000115291	VIVIANE MUNIZ DOS SANTOS	0.0	0.0	0.0	30/07/2002
1680	000112183	ELENILDA VALENTIM DOS SANTOS	0.0	0.0	0.0	05/08/2002
1681	000103081	MARCUS VENÍCIUS SANTOS INVENÇÃO	0.0	0.0	0.0	09/08/2002
1682	000119870	MIKAELY VITÓRIA DE OLIVEIRA SILVA	0.0	0.0	0.0	11/09/2002
1683	000100937	MAYARA ALEXANDRA GONÇALVES DA SILVA	0.0	0.0	0.0	29/10/2002
1684	000104653	ISABELA VITORIA DE OLIVEIRA FERREIRA	0.0	0.0	0.0	02/11/2002
1685	000117854	HERMESSON SOUZA DA SILVA	0.0	0.0	0.0	18/11/2002
1686	000110745	IZABELLY CRISTINE AMBRÓSIO DE LIMA	0.0	0.0	0.0	26/11/2002
1687	000101312	WEDJA VIEGAS DE ALBURQUERQUE SANTOS	0.0	0.0	0.0	02/12/2002
1688	000098920	LUCAS GABRIEL DA SILVA ALVES	0.0	0.0	0.0	06/12/2002
1689	000098550	PEDRO HENRIQUE DA SILVA CHAVEIRO	0.0	0.0	0.0	09/12/2002

1690	000110923	IGOR LINS DA SILVA	0.0	0.0	0.0	10/12/2002
1691	000109516	JEALLYSON FERREIRA DA SILVA	0.0	0.0	0.0	24/12/2002
1692	000112377	NATANAEL CELESTINO LEITE	0.0	0.0	0.0	16/01/2003
1693	000103049	MONYCKY CECILIA LEITE GOES	0.0	0.0	0.0	23/01/2003
1694	000117092	JÚLIA VALENÇA DE MELO	0.0	0.0	0.0	02/02/2003
1695	000106876	LAYZA KATIANY OLIVEIRA DOS SANTOS	0.0	0.0	0.0	10/02/2003
1696	000103671	HEDRYA MAÍSE DA SILVA OLIVEIRA	0.0	0.0	0.0	10/02/2003
1697	000103071	MATHEUS HENRIQUE DE LIMA SANTOS	0.0	0.0	0.0	17/03/2003
1698	000115941	LUIGI VASCONCELOS DA SILVA	0.0	0.0	0.0	18/03/2003
1699	000116667	LUCIA LAVÍNEA GOMES VICTOR DA SILVA	0.0	0.0	0.0	20/03/2003
1700	000113138	BRENDA MICHAELLY DE BARROS PEREIRA SILVA	0.0	0.0	0.0	19/04/2003
1701	000120140	MICKAEL WENICIO ARAUJO SILVA	0.0	0.0	0.0	30/04/2003
1702	000104166	ALEXSANDRE DE SOUZA BEZERRA	0.0	0.0	0.0	11/05/2003
1703	000105163	HUNNA LUNNAMAR DE CASTRO ROCHA MELO	0.0	0.0	0.0	14/05/2003
1704	000113231	DANIEL DOS SANTOS MARTINS	0.0	0.0	0.0	19/05/2003
1705	000114624	THALITA AVELINO GOMES	0.0	0.0	0.0	03/06/2003
1706	000106847	THONY CARLOS SILVA DOS SANTOS	0.0	0.0	0.0	27/06/2003
1707	000108832	LUIZ GUSTAVO DA GRAÇA CRUZ	0.0	0.0	0.0	27/06/2003
1708	000117986	MARIA EDUARDA DA SILVA SANTIAGO	0.0	0.0	0.0	01/07/2003
1709	000108938	MELK GOMES DA SILVA	0.0	0.0	0.0	18/07/2003
1710	000116252	JÚLIA LILIANE DA SILVA	0.0	0.0	0.0	26/07/2003
1711	000100985	WILLIAM SANTOS DE SOUZA ARAUJO	0.0	0.0	0.0	29/08/2003
1712	000120058	ANNA BEATRIZ DOMINGOS VASCONCELOS	0.0	0.0	0.0	09/11/2003
1713	000120127	MARIA PETRUCIA DOS SANTOS CHICUTA	0.0	0.0	0.0	08/03/2004
1714	000107483	DIEGO VIEIRA DOS SANTOS	0.0	0.0	0.0	06/05/2004
1715	000104216	MARIA JULIA MARINHEIRO SILVA	0.0	0.0	0.0	09/04/2012

\*Repblicado por incorreção

PORTARIA/SEDUC N° 10903/2022

O SECRETÁRIO EXECUTIVO DE EDUCAÇÃO DE ALAGOAS, no uso de suas atribuições e prerrogativas legais que lhe confere a Constituição do Estado de Alagoas, a Lei Delegada n° 47 de 10 de agosto de 2015 e Processo Administrativo n° E:01800.0000012548/2022 - SEDUC/AL, e:

Considerando a PORTARIA SEDUC N° 2.401/2022 que estabelece critérios para designação, lotação e atuação de profissionais do magistério para exercer a função de Coordenador Pedagógico nas Unidades Escolares, integrantes da Rede Pública de Ensino e dá outras providências.

Art. 1° . Tornar pública a dispensa da(o) servidor(a) da função de Coordenador Pedagógico, na Unidade Escolar, integrante da Rede Pública de Ensino.

GERE	COORDENADOR PEDAGÓGICO	CPF	LOTAÇÃO	CH
5ª	Ana Maria da Silva Amorim	469.762.994-91	E. E. Professor José Quintela Cavalcanti	40h

Art. 2° . Esta Portaria entra em vigor na data de sua publicação.

SECRETARIA DE ESTADO DA EDUCAÇÃO DE ALAGOAS em, Maceió (AL), 23 de maio de 2022.

JOSE MARCIO AUGUSTO DE OLIVEIRA  
SECRETÁRIO EXECUTIVO DE EDUCAÇÃO

PORTARIA/SEDUC N° 10.878/2022

O SECRETÁRIO EXECUTIVO DE EDUCAÇÃO DE ALAGOAS, no uso de suas atribuições e prerrogativas legais que lhe confere a Constituição do Estado de Alagoas, a Lei Delegada n° 47 de 10 de agosto de 2015 e Processo Administrativo Eletrônico n° E:01800.0000012512/2022 - SEDUC/AL, e:

Considerando a PORTARIA SEDUC N° 2.401/2022 que estabelece critérios para designação, lotação e atuação de profissionais do magistério para exercer a função de Coordenador Pedagógico nas Unidades Escolares, integrantes da Rede Pública de Ensino e dá outras providências.

Resolve:

Art. 1° . Tornar pública a designação do (a) servidor (a) abaixo com a respectiva lotação do magistério para exercer a função de Coordenador Pedagógico, na Unidade Escolar, integrante da Rede Pública de Ensino.

GERE	COORDENADOR PEDAGÓGICO	CPF	LOTAÇÃO	CH
5ª	Valdenise Alves da Silva	022.374.434-40	E.E. Nossa Senhora da Conceição - Craibas	20h

Art. 2° . Esta Portaria entra em vigor na data de sua publicação.

SECRETARIA DE ESTADO DA EDUCAÇÃO DE ALAGOAS em, Maceió (AL), 23 de maio de 2022.

JOSE MARCIO AUGUSTO DE OLIVEIRA  
SECRETÁRIO EXECUTIVO DE EDUCAÇÃO

PORTARIA/SEDUC N° 10.890/2022

O SECRETÁRIO EXECUTIVO DE EDUCAÇÃO DE ALAGOAS, no uso de suas atribuições e prerrogativas legais que lhe confere a Constituição do Estado de Alagoas, a Lei Delegada n° 47 de 10 de agosto de 2015 e Processo Administrativo n° E:01800.0000012720/2022 - SEDUC/AL, e:

Considerando a PORTARIA SEDUC N° 2.401/2022 que estabelece critérios para designação, lotação e atuação de profissionais do magistério para exercer a função de Coordenador Pedagógico nas Unidades Escolares, integrantes da Rede Pública de Ensino e dá outras providências.

Art. 1° . Tornar pública a dispensa da(o) servidor(a) da função de Coordenador Pedagógico, na Unidade Escolar, integrante da Rede Pública de Ensino.

GERE	COORDENADOR PEDAGÓGICO	CPF	LOTAÇÃO	CH
4ª	Luiza Luciene Cavalcante Ferro de Melo	543.548.544-49	E. E. Deputado José Medeiros	

Art. 2° . Esta Portaria entra em vigor na data de sua publicação.

SECRETARIA DE ESTADO DA EDUCAÇÃO DE ALAGOAS em, Maceió (AL), 23 de MAIO de 2022.

JOSE MARCIO AUGUSTO DE OLIVEIRA  
SECRETÁRIO EXECUTIVO DE EDUCAÇÃO

PORTARIA/SEDUC N° 10.891/2022

O SECRETÁRIO EXECUTIVO DE EDUCAÇÃO DE ALAGOAS, no uso de suas atribuições e prerrogativas legais que lhe confere a Constituição do Estado de Alagoas, a Lei Delegada n° 47 de 10 de agosto de 2015 e Processo Administrativo n° E:01800.0000012533/2022 - SEDUC/AL, e:

Considerando a PORTARIA SEDUC N° 2.401/2022 que estabelece critérios para designação, lotação e atuação de profissionais do magistério para exercer a função de Coordenador Pedagógico nas Unidades Escolares, integrantes da Rede Pública de Ensino e dá outras providências.

Art. 1° . Tornar pública a dispensa da(o) servidor(a) da função de Coordenador Pedagógico, na Unidade Escolar, integrante da Rede Pública de Ensino.

GERE	COORDENADOR PEDAGÓGICO	CPF	LOTAÇÃO	CH
5ª	Josilene Agripino da Silva	037.665.094-03	E.E. Professor José Quintella Cavalcanti	20h

Art. 2° . Esta Portaria entra em vigor na data de sua publicação.

SECRETARIA DE ESTADO DA EDUCAÇÃO DE ALAGOAS em, Maceió (AL), 23 de maio de 2022.

JOSE MARCIO AUGUSTO DE OLIVEIRA  
SECRETÁRIO EXECUTIVO DE EDUCAÇÃO

**PORTARIA/SEDUC Nº 10892/2022**

O SECRETÁRIO EXECUTIVO DE EDUCAÇÃO DE ALAGOAS, no uso de suas atribuições e prerrogativas legais que lhe confere a Constituição do Estado de Alagoas, a Lei Delegada nº 47 de 10 de agosto de 2015 e Processo Administrativo Eletrônico nº E:01800.0000010335/2022 - SEDUC/AL, e:

Considerando a PORTARIA SEDUC Nº 2.401/2022 que estabelece critérios para designação, lotação e atuação de profissionais do magistério para exercer a função de Coordenador Pedagógico nas Unidades Escolares, integrantes da Rede Pública de Ensino e dá outras providências.

Resolve:

Art. 1º. Tornar pública a designação do (a) servidor (a) abaixo com a respectiva lotação do magistério para exercer a função de Coordenador Pedagógico, na Unidade Escolar, integrante da Rede Pública de Ensino.

GERE	COORDENADOR PEDAGÓGICO	CPF	LOTAÇÃO	CH
4º	Daniel Vitor de Almeida Cabral	070.878.604-98	E. E. Deputado José Medeiros	30h

Art. 2º. Esta Portaria entra em vigor na data de sua publicação.

SECRETARIA DE ESTADO DA EDUCAÇÃO DE ALAGOAS em, Maceió (AL), 23 de maio de 2023.

JOSE MARCIO AUGUSTO DE OLIVEIRA  
SECRETÁRIO EXECUTIVO DE EDUCAÇÃO

**PORTARIA/SEDUC Nº 10.058/2022**

A SECRETÁRIA DE ESTADO DA EDUCAÇÃO, no uso de suas atribuições e prerrogativas legais que lhe confere a Lei Delegada Nº 47, 10 de agosto de 2015 e o Art. 9º do Decreto Nº 1.790, de 16 de março de 2004 e tendo em vista o contido nos Processos nº 01800.0000033857/2021, referente ao Processo Administrativo Disciplinar-PAD Nº 1800-003769/2019.

RESOLVE:

Art.1º ABSOLVER a servidora inscrita na matrícula Nº .18.980-4, conforme DESPACHO SUB PGE/GAB Nº 202/2022 da Procuradoria Geral do Estado.

Art.2º Determinar à Superintendência de Valorização de Pessoas assentamento na ficha funcional da servidora e demais providências.

Art.3º Esta Portaria entrará em vigor na data da sua publicação.

SECRETARIA DE ESTADO DA EDUCAÇÃO, 17 de maio de 2022.

ROSEANE FERREIRA VASCONCELOS  
Secretária de Estado da Educação  
Republicada por incorreção.

**PORTARIA/SEDUC Nº 10.932/2022**

A SECRETÁRIA DE ESTADO DE EDUCAÇÃO, no uso de suas atribuições legais, tendo em vista o que estabelece a Lei Delegada nº 47 de 10 de agosto de 2015 e CONSIDERANDO a necessidade de formalização dos procedimentos legais para a publicação do Edital.A

RESOLVE:

Art.1º. Instituir a Comissão Organizadora do Processo Seletivo Simplificado (PSS) para a Contratação e composição de cadastro de reserva de Profissionais de Nível Superior - Psicólogo Educacional e Assistente Social, para compor o Núcleo Estratégico Psicossocioassistencial da Gerências Regionais de Ensino com atuação nas Unidades Educacionais da Secretaria de Estado da Educação.

Art. 2º Designar os membros abaixo relacionados para compor a Comissão mencionada no Art.1º.

I- Composição dos Membros responsáveis pela Organização e Elaboração do Edital, sob a presidência do primeiro:

1 - WALESCA MARIA CAVALCANTE PAES CPF: 986.356.624-15; MATRÍCULA: 004277-2;

2 - JACKSON CUSTÓDIO DE OLIVEIRA CPF: 620.108.164-04;

MATRÍCULA: 001439-9;

3 - ANGELA CRISTINA DA SILVA BRASIL, CPF 240.310.974-68;

MATRÍCULA: 9864444-0 ;

4 - JOELMA DE CARVALHO MORAES CPF: 870.493.094-00; MATRÍCULA: 19.532-4;

Art. 3º. Esta Portaria entrará em vigor na data de sua publicação.

SECRETARIA DE ESTADO DA EDUCAÇÃO, Maceió/AL, 27 de maio de 2022.

ROSEANE FERREIRA VASCONCELOS  
Secretária de Estado da Educação

**PORTARIA/SEDUC Nº 10.931/2022**

O SECRETÁRIO EXECUTIVO DE GESTÃO INTERNA, no uso de suas atribuições e prerrogativas legais que lhe confere a Constituição do Estado de Alagoas e a Lei Delegada Nº 47, de 10 de agosto de 2015, e tendo em vista o que consta do processo - SEDUC nº 1800.0000027134/2021.

RESOLVE:

1. Anular a PORTARIA/SEDUC Nº 8.274/2022, datada de 20 de abril de 2022, publicada no Diário Oficial do Estado, edição do dia 10/05/2022, que concede

diárias em favor de Cledson Henrique Rolim da Silva.

2. Esta Portaria entrará em vigor na data de sua publicação.

SECRETARIA DE ESTADO DA EDUCAÇÃO, em Maceió (AL), 26 de maio de 2022.

RICARDO TENÓRIO DÓRIA  
Secretário Executivo de Gestão Interna

**PORTARIA/SEDUC Nº 10.924/2022**

A SECRETÁRIA DE ESTADO DA EDUCAÇÃO, no uso de suas atribuições legais e de acordo com o inciso IV, Art. 63, Seção III da Lei Estadual nº 6.196/2000 - Estatuto do Magistério Público do Estado de Alagoas, e o que consta no Processo administrativo nº 1800-000009233/2022.

RESOLVE

1. Deferir licença para capacitação profissional ao servidor, JOSÉ CLEITON SOUZA TENÓRIO, matrícula n.º 20123-4, CPF: 111.122.134-06, ocupante do cargo de professor, lotado na Escola Estadual Belarmino Vieira Barros, 3º GERE desta SECRETARIA DE ESTADO DA EDUCAÇÃO, para cursar Doutorado em Biologia Celular e Molecular Aplicada pela UNIVERSIDADE DE PERNAMBUCO – INSTITUTO DE CIÊNCIAS BIOLÓGICAS – ICB/UPE, pelo período de 25 de maio de 2022 a 25 de maio de 2026.

SECRETARIA DE ESTADO DA EDUCAÇÃO, em Maceió/AL, 25 de maio de 2022.

ROSEANE FERREIRA VASCONCELOS  
Secretária de Estado da Educação

**PORTARIA/SEDUC Nº 10.873/2022**

INSTITUI O NÚCLEO ESTRATÉGICO DE ACOMPANHAMENTO PSICO-SOCIOASSISTENCIAL – NEAPSA, NO ÂMBITO DA SECRETARIA DE ESTADO DE EDUCAÇÃO.

A SECRETÁRIA DE ESTADO DA EDUCAÇÃO, no uso de suas atribuições e prerrogativas legais, tendo em vista o que estabelece a Constituição do Estado de Alagoas e a Lei Delegada nº 47, de 10 de agosto de 2015 e o que consta no Processo Administrativo nº Processo nº E:01800.0000013396/2022. RESOLVE:

Art. 1º Instituir o Núcleo Estratégico de Acompanhamento Psico-Socioassistencial – NeAPSA responsável por implantar e, gerenciar, bem como fornecer subsídios para o planejamento e desenvolvimento de estratégias que possibilitem minimizar os impactos psico-socioassistenciais e suas consequências nos processos de ensino e aprendizagem.

Art. 2º O Núcleo Estratégico de Acompanhamento Psico-Socioassistencial – NeAPSA, será composto por equipe multidisciplinar de Psicólogos e Assistentes Sociais, integrada aos Técnicos em Educação dos Núcleos Estratégicos da Administração Central, Gerências Regionais de Educação – GERES e Unidades de Ensino da SEDUC-AL

Art. 3º O Núcleo Estratégico de Acompanhamento Psico-Socioassistencial – NeAPSA, tem equipes de gestão na Administração Central da SEDUC e nas Gerências Regionais de Educação – GERES, que coordenam as ações estratégicas.

Art. 4º O Núcleo Estratégico de Acompanhamento Psico-Socioassistencial – NeAPSA, atua efetivamente com as unidades ensino da rede estadual, na execução, apoio e acompanhamento de atendimento a comunidade escolar, por meio de plano estratégico por escola, plantões por escola, diagnósticos e ações correlatas ao desenvolvimento de estratégias que possibilitem minimizar os impactos psico-socioassistenciais e suas consequências nos processos de ensino e aprendizagem.

Art. 5º O Núcleo Estratégico de Acompanhamento Psico-Socioassistencial – NeAPSA fica ligado a Superintendência da Rede Estadual de Ensino - SURE, Superintendência de Políticas Educacionais - SUPED e a Superintendência de Valorização de Pessoas - SUVPE, que integram as equipes multidisciplinares, por meio da Subchefia de Qualidade de Vida e Atenção à Saúde do Servidor - SUBQVASS e Núcleos Estratégicos de acompanhamento às unidades de ensino de cada GERE.

Art. 6º Para a composição do Núcleo Estratégico de Acompanhamento Psico-Socioassistencial – NeAPSA, a SEDUC deverá designar por meio de Processo Seletivo Seriado, psicólogos e assistentes sociais, que com os servidores desempenharão atividades de orientações sistematizadas, mediante diagnóstico, com foco em educação, na Administração Central, nas Gerências Regionais de Educação e nas diversas frentes de trabalho nas unidades escolares.

Art. 7º A SEDUC, por meio da SURE, SUPED, SUVPE e NeAPSA da Administração Central definirão normas e procedimentos operacionais para o desenvolvimento deste núcleo estratégico junto as GERES e Unidades de Ensino.

Art. 8º Esta Portaria entra em vigor na data de sua publicação.

SECRETARIA DE ESTADO DA EDUCAÇÃO, Maceió (AL), 23 de maio de 2022.

ROSEANE FERREIRA VASCONCELOS  
SECRETÁRIA DE ESTADO DA EDUCAÇÃO

\* Republicada por incorreção



PORTARIA/SEDUC Nº 10912/2022

A SECRETÁRIA DE ESTADO DA EDUCAÇÃO, no uso de suas atribuições e prerrogativas legais que lhe confere a Constituição do Estado de Alagoas e a Lei Delegada Nº 47, de 10 de agosto de 2015, e tendo em vista o que consta do processo - SEDUC nº 1700.00001575/2016.

RESOLVE:

1. Anular a PORTARIA/SEDUC Nº 10201/2016, datada de 05 de setembro de 2016, publicada no Diário Oficial do Estado, edição do dia 06/09/2016, que concede progressão funcional a servidora MARIA JULIA SILVA CALHEIROS, ocupante do Cargo de Auxiliar de Serviços Diversos, matrícula nº 826047, para a classe "C".

2. Esta Portaria entrará em vigor na data da sua publicação.

SECRETARIA DE ESTADO DA EDUCAÇÃO, em Maceió (AL), 24 de maio de 2022.

ROSEANE FERREIRA VASCONCELOS  
Secretária de Estado da Educação

## Secretaria de Estado da Fazenda

PORTARIA/SEFAZ Nº 759/2022

Altera a Portaria nº 418, de 18 de agosto de 2003, que disciplina procedimentos a serem observados anteriormente à protocolização de auto de infração, e por ocasião da juntada, separação ou desentranhamento de processo ou documento.

O SECRETÁRIO DE ESTADO DA FAZENDA, no uso das atribuições que lhe confere o inciso II do art. 114 da Constituição Estadual, resolve expedir a seguinte

PORTARIA:

Art. 1º O art. 3º da Portaria nº 418, de 18 de agosto de 2003, passa a vigorar acrescido do parágrafo único, com a seguinte redação:

“Art. 3º Constatada, a qualquer momento, quebra da sequência de numeração das folhas dos autos processuais, deverá o fato ser noticiado em termo acostado aos respectivos autos, sem prejuízo da apuração de responsabilidade, conforme couber. Parágrafo único. Em se tratando de autos processuais relativos a créditos tributários que tenham sido objeto de extinção por remissão, nos termos do Decreto nº 76.698/2021, fica dispensada a conferência integral dos mesmos para a verificação de quebra da sequência de numeração das folhas.” (AC)

Art. 2º Esta Portaria entra em vigor na data de sua publicação.

SECRETARIA DE ESTADO DA FAZENDA, Maceió/AL, 27 de Maio de 2022.

GEORGE ANDRÉ PALERMO SANTORO  
Secretário de Estado da Fazenda

**Protocolo 644110**

PORTARIA/SEFAZ Nº 846/2022

O SECRETÁRIO DE ESTADO DA FAZENDA, no uso de suas atribuições legais e prerrogativas legais, e tendo em vista o que consta no Processo Administrativo nº E:01500.0000023100/2021,

RESOLVE:

Designar o servidor HAMILTON RODRIGUES SANTOS, matrícula nº 81.899-2, CPF nº 648.388.114-20, ocupante do cargo de Auditor Fiscal da Receita Estadual, como Gestor Substituto dos Contratos nº 001/2019 (AGS), nº 003/2016 e nº 038/2019 (IBF), 002/2019 e 0003/2019 (WE), enquanto durar o afastamento do respectivo titular, nos períodos subsequentes de gozo de férias regulamentares.

PUBLIQUE-SE.

SECRETARIA DE ESTADO DA FAZENDA, em Maceió, 27 de maio de 2022.

GEORGE ANDRÉ PALERMO SANTORO  
Secretário de Estado da Fazenda

**Protocolo 644113**

PORTARIA/SEFAZ Nº 845/2022

Altera a Portaria/SEFAZ nº 466 de 03 de abril de 2019, que institui a Comissão Permanente de Leilão de Mercadorias Apreendidas no âmbito da SEFAZ/AL.

O SECRETÁRIO DE ESTADO DA FAZENDA, no uso das atribuições e prerrogativas legais que lhe confere o art. 114, I, da Constituição Estadual, e considerando o Processo nº E:01500.0000003064/2021, resolve expedir a seguinte

PORTARIA:

Art. 1º - O artigo 2º da Portaria/SEFAZ nº 466 de 03 de abril de 2019, passa a vigorar com a seguinte redação:

“Art. 2º Designar para compor a Comissão Permanente de Leilão, sem prejuízo de suas funções:

- ANA PAULA CARNEIRO DE ARAÚJO ALMEIDA, matrícula nº 20.228-2, portadora do CPF nº 758.189.494-00, ocupante do cargo de Auditora de Finanças e Controle de Arrecadação da Fazenda Estadual, que presidirá a comissão;
  - AMARA MIRIÃ CORREIA ALVES, matrícula nº 600.348-6, portadora do CPF nº 776.097.944-49, ocupante do cargo de Auditora de Finanças e Controle da Arrecadação da Fazenda Estadual;
  - CLAUDIO EMMANOEL MATOS DO NASCIMENTO, matrícula nº 1863524-5, portador do CPF nº 021.985.434-35, ocupante do cargo de Auditor de Finanças e Controle de Arrecadação; e
  - RAISA OLIVEIRA DE MELO, matrícula nº 161, portadora do CPF nº 072.986.234-86, ocupante do cargo de Auditora Fiscal da Receita Estadual.”
- (...)

Art. 2º Esta Portaria passa a vigorar na data de sua publicação.

SECRETARIA DE ESTADO DA FAZENDA, Maceió/AL, 27 de Maio de 2022.

GEORGE ANDRÉ PALERMO SANTORO  
Secretário de Estado da Fazenda

**Protocolo 644114**

PORTARIA/SEFAZ Nº 847/2022

O SECRETÁRIO DE ESTADO DA FAZENDA, no uso de suas atribuições legais e prerrogativas legais, e tendo em vista o que consta no Processo Administrativo nº E:01500.0000023100/2021,

RESOLVE:

Designar o servidor EDGAR SARMENTO PEREIRA FILHO, matrícula nº 51.554-0, CPF nº 454.001.484-68, ocupante do cargo de Auditor Fiscal da Receita Estadual, como Gestor Substituto do Contrato nº 014/2019 (Advance), enquanto durar o afastamento do respectivo titular, nos períodos subsequentes de gozo de férias regulamentares.

PUBLIQUE-SE.

SECRETARIA DE ESTADO DA FAZENDA, em Maceió, 27 de maio de 2022.

GEORGE ANDRÉ PALERMO SANTORO  
Secretário de Estado da Fazenda

**Protocolo 644115**

PORTARIA/SEFAZ Nº 842/2022

Altera a Portaria nº. 447/2022, de 14 de março de 2022, que institui a Política de Segurança da Informação da Secretaria de Estado de Fazenda de Alagoas - SEFAZ-AL.

O SECRETÁRIO DE ESTADO DA FAZENDA, no uso das atribuições que lhe confere o art. 114, II, da Constituição Estadual;

Considerando a necessidade de garantir a integridade, confidencialidade e disponibilidade das informações sob gestão da Secretaria de Estado da Fazenda de Alagoas - SEFAZ/AL; e

Considerando o disposto no Processo SEI nº. E:01500.0000017236/2022, resolve expedir a seguinte portaria:

Art. 1º. Fica acrescido ao art. 5º da Portaria nº. 447/2022, de 14 de março de 2022, os seguintes incisos:

**IV. Área de Compliance:**

- ) Verificar o cumprimento e orientar os servidores quanto da Política de Segurança da Informação da SEFAZ/AL, conscientizando quanto à importância da proteção e manutenção do compromisso com a integridade e padrões éticos, podendo recomendar as ações corretivas, quando necessárias;
- b) Auxiliar no processo de identificação, mapeamento e documentação de processos, riscos e atividades que se vinculam com a Política de Segurança da Informação da SEFAZ/AL;
- c) Contribuir com os ciclos de elaboração, revisão e aprovação da Política de Segurança da Informação da SEFAZ/AL.

**V. Área de Corregedoria:**

- a) Garantir o cumprimento da Política de Segurança da Informação da SEFAZ/A;
- b) Avaliar e aplicar sanções quanto ao descumprimento da Política de Segurança da Informação da SEFAZ/AL, com penalidades previstas na legislação vigente;
- b) Zelar pela real observância das leis, decretos e regulamentos no que se refere à Política de Segurança da Informação da SEFAZ/AL.

**VI. Área de Gestão das Informações Econômico-Fiscais**

**a) De forma privada:**

- i. aprovar a concessão de perfis de acesso no âmbito de suas atribuições, podendo delegá-las (Art. 75, VIII da Lei nº 7990/2018);
- ii. autorizar o acesso transacional às informações econômico fiscais e contábeis (Art. 75, X da Lei nº 7990/2018);
- iii. exercer a governança e a política de segurança de acesso das informações econômico fiscais e contábeis (Art. 75, XI da Lei nº 7990/2018);
- iv. gerir as informações econômico-fiscais e contábeis (Art. 81, I da Lei nº 7990/2018).

**b) De forma concorrente:**

- i. propor e supervisionar sistemas informatizados de tratamento e monitoramento das informações econômico-fiscais e contábeis (Art. 81, II do DECRETO Nº 68902/2020);
- ii. definir no âmbito de suas atribuições, o desenvolvimento, o controle e a otimização dos sistemas e bases de dados informatizados (Art. 81, III do DECRETO Nº 68902/2020);
- iii. verificar a integridade das informações econômico-fiscais e contábeis (Art. 82, I do DECRETO Nº 68902/2020).

Art. 2º. O anexo único da Portaria nº. 447/2022, de 14 de março de 2022, passa a vigorar com a seguinte redação:

**ANEXO ÚNICO**

**DETALHAMENTO DAS DIRETRIZES GERAIS DA SEFAZ/AL PARA A SEGURANÇA DA INFORMAÇÃO**

**Diretriz 1:**

Política de Segurança da Informação	
Objetivo Estratégico	Ações De Controle
Desenvolver e implantar uma Política de Segurança da Informação na SEFAZ/AL.	<ol style="list-style-type: none"> <li>1. Adotar mecanismos para promover a elaboração, revisão, atualização, divulgação, conscientização e validação das diretrizes, normas e procedimentos da Política de Segurança da Informação na SEFAZ/AL;</li> <li>2. Elaborar plano estratégico de segurança da informação para viabilizar todos os recursos necessários para o cumprimento das Políticas;</li> <li>3. Selecionar mecanismos de segurança da informação, considerando fatores de riscos, tecnologias e custos;</li> <li>4. Coordenar a Política de Segurança da SEFAZ/AL através do Comitê Gestor de Segurança da Informação; e</li> <li>5. Estabelecer mecanismos que possibilitem o processo de coleta, recuperação, análise e correlacionamento de dados para investigação de questões cíveis, criminais e administrativas, para proteger os ativos de informação.</li> </ol>
Comunicar oficialmente, conscientizar e capacitar todos os usuários na Política de Segurança adotada pela SEFAZ/AL para garantir a sua prática.	<ol style="list-style-type: none"> <li>1. Definir mecanismos para garantir a disseminação da cultura de segurança da informação na SEFAZ/AL;</li> <li>2. Estabelecer, junto aos setores da SEFAZ/AL, medidas para que a Política de Segurança seja cumprida de forma que as diretrizes, normas e procedimentos de segurança sejam aplicados por todos os usuários; e,</li> <li>3. Prover mecanismos de capacitação nos procedimentos de segurança e uso correto dos recursos de TI para todos os usuários</li> </ol>
Apoiar a Política de Segurança da Informação e a estrutura de Segurança através da elaboração de demais políticas.	<ol style="list-style-type: none"> <li>1. Elaborar, aplicar e revisar periodicamente políticas de apoio como política de controle de acessos, desenvolvimento seguro, entre outras;</li> <li>2. Conscientizar as áreas relevantes para cada política elaborada.</li> </ol>
Comprometer-se com a privacidade dos titulares e com a proteção dos dados pessoais tratados pela SEFAZ/AL.	<ol style="list-style-type: none"> <li>1. Formalizar o comprometimento da SEFAZ/AL para com a proteção de dados pessoais tratados através de uma declaração acompanhando as políticas de segurança da informação. Essa medida tem objetivo de alcançar conformidade com as regulamentações aplicáveis e termos contratuais acordados.</li> </ol>

**Diretriz 2:**

Análise e Tratamento de Riscos	
Objetivo Estratégico	Ações De Controle
Aplicar uma metodologia para análise de riscos, tendo como referência boas práticas e o Manual de Gestão de Riscos presente no Código de Ética e Conduta e Políticas da SEFAZ/AL	<ol style="list-style-type: none"> <li>1. Identificar o escopo da análise de riscos;</li> <li>2. Mapear os processos de negócio e sua relevância, estabelecendo suas respectivas relações de dependência com os ativos inventariados;</li> <li>3. Levantar todas as vulnerabilidades e ameaças aos ativos, as probabilidades de sinistros a estes e impactos gerados ao negócio da SEFAZ/AL;</li> <li>4. Mapear e manter atualizado todos os processos que tratem dados pessoais, identificando o fluxo de dados pessoais, sistemas e aplicações de processamento, canais de transferência, locais de armazenamento, ativos, meios de proteção, usuários e setores responsáveis, riscos e impactos possíveis.</li> </ol>
Implantar controles de segurança	<ol style="list-style-type: none"> <li>1. Priorizar ações de redução/eliminação do risco, através da implantação de controles, dando o nível de segurança desejável às operações da SEFAZ/AL.</li> </ol>

**Diretriz 3:**

Gestão de Ativos de Informação	
Objetivo Estratégico	Ações De Controle
Inventariar todos os ativos de informação.	<ol style="list-style-type: none"> <li>1. Para todos os ativos de informação da SEFAZ/AL, levantar o nome do ativo, definir formalmente seu proprietário, custodiante(s), localização física, existência de cópia de segurança, dentre outros específicos;</li> <li>2. Indicar, de modo visível, a classificação do ativo quanto ao nível de confidencialidade, inclusive</li> </ol>

Adotar critérios relacionados ao uso aceitável de ativos de informação na SEFAZ/AL.	<ol style="list-style-type: none"> <li>1. Manter os ativos de TI críticos em áreas seguras e adequadas, protegidos contra perigos ambientais e com implantação de controles de acesso físico e lógico;</li> <li>2. Proteger os ativos de roubo e modificação, definindo controles de forma a minimizar a perda ou dano;</li> <li>3. Adotar controles de acesso físico e lógico para uso de ativos no âmbito da SEFAZ/AL;</li> <li>4. Definir regras de utilização dos ativos que preservem seus níveis desejados de segurança;</li> <li>5. Implementar mecanismos de registro de históricos dos ativos de informação, garantindo a sua rastreabilidade;</li> <li>6. Implementar regras e controles de proteção quanto ao uso de mídias removíveis, sendo o uso não criptografado ou irrestrito somente para casos de extrema necessidade.</li> </ol>
Implantar uma metodologia de classificação e uso aceitável de informações e conhecimentos no âmbito da SEFAZ/AL.	<ol style="list-style-type: none"> <li>1. Desenvolver processo de classificação da informação para definir níveis e critérios adequados de acesso. São necessários pelo menos 4 níveis, sendo Público, Interno, Restrito e Confidencial;</li> <li>2. Inserir os diferentes tipos de dados pessoais em cada nível de classificação, adequados de acordo com análise legal, organizacional, de riscos, de confidencialidade e de valor da informação. Considerar dados pessoais sensíveis com maior peso em confidencialidade e controles de proteção aplicados;</li> <li>3. Estabelecer normas, padrões e procedimentos relacionados à produção, tramitação, transporte, manuseio, custódia, armazenamento, conservação e eliminação de documentos no âmbito da SEFAZ/AL.</li> </ol>
Implementar e manter o nível apropriado de segurança da informação e de entrega de serviços em consonância com acordos de entrega de serviços terceirizados	<ol style="list-style-type: none"> <li>1. Garantir que controles de segurança façam parte dos Acordos de Nível de Serviço e das entregas feitas por terceiros;</li> <li>2. Supervisionar as atividades e entregas de fornecedores de serviços, garantindo que procedimentos de Gestão de Mudanças e demais regras aplicáveis sejam mantidas.</li> </ol>

Diretriz 4:

Utilização dos Recursos de Tecnologia da Informação e Comunicação	
Objetivo Estratégico	Ações De Controle
Estabelecer responsabilidades e requisitos básicos de utilização da Internet e serviços relacionados no âmbito da SEFAZ/AL.	<ol style="list-style-type: none"> <li>1. Elaborar plano de comunicação para conscientização de que o uso da Internet e serviços afins não constitui um direito e sim uma concessão; e,</li> <li>2. Disseminar o conceito de não privacidade do uso da Internet e serviços afins.</li> </ol>
Assegurar que todos os usuários, ao utilizarem esses serviços devam fazê-lo no estrito interesse dos setores e entidades, mantendo uma conduta profissional, especialmente em se tratando da utilização de bem público.	<ol style="list-style-type: none"> <li>1. Implantar mecanismos de autenticação e monitoramento, que determinem a titularidade de todos os acessos à Internet e demais serviços; e,</li> <li>2. Criar mecanismos de controle da demanda e da disponibilidade, garantindo a qualidade do serviço.</li> </ol>
Prevenir acesso não autorizado aos serviços de rede.	<ol style="list-style-type: none"> <li>1. Dar acesso aos usuários somente aos serviços que tenham sido especificamente autorizados;</li> <li>2. Controlar acesso de usuários locais e remotos através de autenticação e registro de equipamentos;</li> <li>3. Restringir o acesso de equipamentos de terceiros a redes segregadas, obedecendo a políticas de controle de acesso das aplicações e do negócio;</li> <li>4. Implementar controle de roteamento na rede para assegurar que as conexões de computadores e fluxos de informação não violem a política de controle de acesso das aplicações e do negócio.</li> </ol>
Garantir a segurança da informação quando se utilizam a computação móvel e o trabalho remoto.	<ol style="list-style-type: none"> <li>1. Estabelecer uma política formal e medidas de segurança para a proteção contra riscos do uso de recursos de computação e comunicação móvel;</li> <li>2. Estabelecer uma política e procedimentos operacionais para atividades de trabalho remoto.</li> </ol>

Diretriz 5:

Segurança em Recursos Humanos	
Objetivo Estratégico	Ações De Controle
Assegurar que os funcionários, fornecedores e terceiros estejam conscientes das ameaças e preocupações relativas à segurança da informação, suas responsabilidades e obrigações, e estão preparados para apoiar a política de segurança da informação da organização durante os seus trabalhos normais, e para reduzir o risco de erro humano.	<ol style="list-style-type: none"> <li>1. Aprimorar e/ou definir critérios de seleção, movimentação ou desligamento de pessoal que impactam na segurança da informação;</li> <li>2. Conscientizar, capacitar e atualizar, regularmente, todos os funcionários da organização e, onde pertinente, fornecedores e terceiros nas políticas e procedimentos organizacionais de segurança relevantes às suas funções;</li> <li>3. Aplicar a todos os colaboradores, termo de compromisso com a Política de Segurança da Informação e confidencialidade funcional;</li> <li>4. Criar e implantar um processo disciplinar formal para os colaboradores que tenham cometido uma violação da segurança da informação;</li> <li>5. Conscientizar todos os funcionários sobre procedimentos de notificação de incidentes de segurança;</li> <li>6. Conscientizar funcionários relevantes sobre consequências legais que envolvam a SEFAZ/AL, funcionários e titulares de dados, em decorrência de violação das regras de segurança, em especial daquelas sobre dados pessoais.</li> </ol>
Assegurar que funcionários, fornecedores e terceiros deixem a organização ou mudem de trabalho de forma ordenada.	<ol style="list-style-type: none"> <li>1. Definir procedimentos formais e atribuir claramente as responsabilidades para realizar o encerramento ou a mudança de atividades dos colaboradores;</li> <li>2. Garantir que as responsabilidades e obrigações contidas nos contratos dos funcionários, fornecedores ou terceiros permaneçam válidas após o encerramento das suas atividades;</li> <li>3. Definir procedimentos para que funcionários, fornecedores e terceiros devolvam os ativos até então sob sua custódia em razão de suas atividades à SEFAZ/AL;</li> <li>4. Definir procedimentos para que os direitos de acesso de todos os funcionários, fornecedores e terceiros às informações e aos recursos de processamento da informação sejam retirados após o encerramento de suas atividades, contratos ou acordos, ou ajustado após a mudança destas atividades.</li> </ol>

Diretriz 6:

Segurança Física do Ambiente e dos Equipamentos de Processamento da Informação	
Objetivo Estratégico	Ações De Controle
Prevenir o acesso físico não autorizado, danos e interferências com as instalações e informações da SEFAZ/AL.	<ol style="list-style-type: none"> <li>1. Delimitar perímetros de segurança (barreiras tais como paredes, portões de entrada controlados por cartão ou balcões de recepção com recepcionistas) para proteger as áreas que contenham informações e instalações de processamento da informação;</li> <li>2. Proteger áreas de segurança por controles apropriados de entrada para assegurar que somente pessoas autorizadas tenham acesso;</li> <li>3. Controlar a entrada e saída de equipamentos de processamento de dados das dependências da SEFAZ/AL, seja de sua propriedade ou de terceiros;</li> <li>4. Projetar e aplicar às dependências da SEFAZ/AL proteção física contra incêndios, enchentes, terremotos, explosões, perturbações da ordem pública e outras formas de desastres naturais ou causados pelo homem;</li> <li>5. Controlar e, se possível, isolar das instalações de processamento da informação, os pontos de acesso, tais como áreas de entrega e de carregamento e outros pontos em que pessoas não autorizadas possam entrar nas instalações, para evitar o acesso não autorizado.</li> </ol>

<p>Impedir perdas, danos, furto ou comprometimento de ativos e interrupção das atividades da SEFAZ/AL.</p>	<ol style="list-style-type: none"> <li>1. Armazenar equipamentos de processamento de dados em local protegido para reduzir os riscos de ameaças e perigos do meio ambiente, bem como as oportunidades de acesso não autorizado;</li> <li>2. Proteger os equipamentos contra falta de energia elétrica e outras interrupções causadas por falhas de infraestrutura predial;</li> <li>3. Proteger o cabeamento de energia e de telecomunicações que transporta dados ou dá suporte aos serviços de informações contra interceptação ou danos;</li> <li>4. Executar manutenção correta nos equipamentos para assegurar sua disponibilidade e integridade permanentes;</li> <li>5. Tomar medidas de segurança para equipamentos que operem fora da SEFAZ/AL, levando em conta os diferentes riscos decorrentes deste fato;</li> <li>6. Definir procedimentos de descarte de equipamentos com mídia local, para assegurar que todos os dados sensíveis e softwares licenciados tenham sido removidos ou sobregravados com segurança. Deve ser necessário cuidado extra com dados pessoais, assegurando sua exclusão permanente quando necessário;</li> <li>7. Definir medidas de controle para transferência de todas as mídias físicas, sendo somente utilizadas as autorizadas, contendo registros de informações de data, hora, número de registro, nome da pessoa autorizada a transferir, nome de quem concedeu a autorização, entre outros;</li> <li>8. Aplicar medidas de proteção na transferência de mídias físicas como criptografia, tomando cuidado extra com mídias contendo dados pessoais;</li> <li>9. Elaborar políticas e conscientizar os funcionários nos temas de Tela Limpa e Mesa Limpa;</li> <li>10. A SEFAZ/AL deverá restringir a impressão de documentos que contenham informações sensíveis, confidenciais ou com dados pessoais para somente o necessário.</li> </ol>
------------------------------------------------------------------------------------------------------------	----------------------------------------------------------------------------------------------------------------------------------------------------------------------------------------------------------------------------------------------------------------------------------------------------------------------------------------------------------------------------------------------------------------------------------------------------------------------------------------------------------------------------------------------------------------------------------------------------------------------------------------------------------------------------------------------------------------------------------------------------------------------------------------------------------------------------------------------------------------------------------------------------------------------------------------------------------------------------------------------------------------------------------------------------------------------------------------------------------------------------------------------------------------------------------------------------------------------------------------------------------------------------------------------------------------------------------------------------------------------------------------------------------------------------------------------------------------------------------------------------------------------------------------------------------------------------------------------------------------------------------------------------------------------------------------------------------------------------------------------------------------------------------------------------------------------------------------------------------------------------------------------

Diretriz 7:

Gestão de Continuidade do Negócio	
Objetivo Estratégico	Ações De Controle
<p>Desenvolver e implantar plano de contingência e resposta a incidentes de forma a assegurar a continuidade dos negócios, bem como o seu reestabelecimento em situação de normalidade.</p>	<ol style="list-style-type: none"> <li>1. Definir os processos e recursos críticos realizando análise e impacto de riscos para elaboração do plano de continuidade do negócio;</li> <li>2. Estabelecer processos de proteção contra falhas e danos que comprometam as atribuições da SEFAZ/AL;</li> <li>3. Definir mecanismos formais e tecnológicos, periodicamente testados, com a capacidade para atender requisitos atuais e futuros, para garantir a continuidade das atividades críticas e o retorno à situação de normalidade; e,</li> <li>4. Definir processo e criar procedimentos para gestão de incidentes.</li> </ol>
<p>Definir procedimentos de rotina para a execução de cópias de segurança e disponibilização dos recursos de reserva.</p>	<ol style="list-style-type: none"> <li>1. Implantar rotina de backup (cópias), armazenamento testes de integridade e restore (recuperação) de dados;</li> <li>2. Definir equipamentos de backup para substituição de ativos com problemas e que são críticos;</li> <li>3. Elaborar normas com requisitos para cópias, recuperação e restauração, considerando também requisitos legais ou contratuais de retenção para dados pessoais;</li> <li>4. Definir um procedimento para restauração de dados pessoais que inclua o nome do responsável pela restauração e o tipo de dado;</li> <li>5. Implementar responsabilidades sobre o controle das mídias de software.</li> </ol>

Diretriz 8:

Controle de Acesso	
Objetivo Estratégico	Ações De Controle
<p>Garantir o controle de acesso, de modo seguro, de apenas pessoas autorizadas a funcionalidades e informações dos sistemas de processamento.</p>	<ol style="list-style-type: none"> <li>1. Manter controle de acesso a todos os sistemas utilizando identificação (IDs) única de uso pessoal e intransferível, com validade estabelecida, que permita de maneira clara o seu reconhecimento;</li> <li>2. Manter um catálogo atualizado de usuários e grupos de usuários com as definições de sistemas e tipos de dados pessoais que lhe são autorizados;</li> <li>3. Prever trilhas de auditoria nos sistemas de processamento críticos;</li> <li>4. Definir controles para que usuários detenham acesso apenas aos recursos necessários e imprescindíveis ao desenvolvimento do seu trabalho;</li> <li>5. Implementar medidas de revisão periódica de usuários inativos e seu cancelamento/exclusão quando necessário;</li> <li>6. Garantir que não sejam reemitidos aos usuários logins desativados ou expirados dos serviços e sistemas, em especial dos que processam dados pessoais.</li> </ol>
<p>Garantir o uso de métodos fortes de autenticação.</p>	<ol style="list-style-type: none"> <li>1. Avaliar requisitos e implementar medidas para métodos de autenticação forte - Autenticação de duplo fator para logins e acesso a VPN;</li> <li>2. Conscientizar os usuários quanto ao uso, confidencialidade, manutenção e grau de força de suas senhas;</li> <li>3. Garantir o envio de autenticação secreta somente ao usuário destino, tendo a obrigatoriedade de alterar após primeiro uso se em caso de utilização de senhas ou informações pessoais;</li> <li>4. Garantir o sigilo de autenticação pessoal de cada usuário;</li> <li>5. Implementar medidas de uso de senhas fortes, conforme boas práticas de segurança;</li> <li>6. Implementar a alteração periódica obrigatória de senhas pessoais.</li> </ol>
<p>Manter registros e monitorar todas as atividades realizadas em sistemas de processamento de informação.</p>	<ol style="list-style-type: none"> <li>1. Implementar medidas de monitoramento e armazenamento de registros de quaisquer alterações feitas em sistemas de informação, em especial em sistemas que possuam dados pessoais ou confidenciais;</li> <li>2. Manter registros de IDs com horário de acessos, acréscimos, exclusões e modificações dos dados e de código;</li> <li>3. Implementar medidas de gatilhos para quaisquer anomalias detectadas no monitoramento, para possíveis futuras investigações e correções.</li> </ol>

Diretriz 9:

Aquisição, Desenvolvimento e Manutenção de Sistemas de Informação	
Objetivo Estratégico	Ações De Controle



Mapear e classificar todos os sistemas da informação, e assegurar que os sistemas de informação em desenvolvimento ou adquiridos de terceiros, implantados ou em implantação, atendam aos requisitos de segurança dos processos de negócio a serem atendidos.	<ol style="list-style-type: none"> <li>1. Manter um catálogo atualizado de todos os sistemas de informação;</li> <li>2. Manter identificados sistemas seguros, sistemas transacionais e sistemas que tratem dados pessoais;</li> <li>3. Realizar análise de riscos e classificar todos os sistemas de informação em quesitos de criticidade, a partir de sua importância para o negócio, conteúdo e dados, importância para os usuários, entre outros;</li> <li>4. Garantir que requisitos de segurança façam parte da metodologia de desenvolvimento adotada;</li> <li>5. Implantar a cultura de documentação de sistemas de processamento como manuais técnicos e operacionais, e</li> <li>6. Definir procedimentos para controle de liberação de software.</li> </ol>
Prevenir a ocorrência de erros, perdas, modificação não autorizada ou mau uso de informações em aplicações.	<ol style="list-style-type: none"> <li>1. Incorporar às aplicações checagens de validação com o objetivo de detectar qualquer corrupção de informações, por erros ou por ações deliberadas, e</li> <li>2. Validar os dados de saída das aplicações para assegurar que o processamento das informações armazenadas está correto e é apropriado às circunstâncias.</li> </ol>
Manter a segurança no processo e no ambiente de projeto, desenvolvimento e de suporte a sistemas de informação.	<ol style="list-style-type: none"> <li>1. Implementar procedimentos formais de controle de mudanças;</li> <li>2. Monitorar regularmente as atividades do pessoal e do sistema, quando permitido pela legislação ou regulamentação vigente, e o uso de recursos de sistemas de computação para prevenir oportunidades para vazamento de informações;</li> <li>3. Definir e utilizar princípios de Privacy by Design e Privacy by Default em projetos;</li> <li>4. Implementar e assegurar o uso de criptografia nos dados armazenados e em trânsito, em especial dados pessoais, e</li> <li>5. Definir e aplicar tempo de retenção de dados em conformidade com regulamentações vigentes.</li> <li>6. Implementar medidas de modificação e exclusão de dados pessoais de maneira segura, que não afete o desempenho do sistema e que mantenha a integridade dos demais dados</li> </ol>
Supervisionar e monitorar o desenvolvimento terceirizado de software	<ol style="list-style-type: none"> <li>1. Transferir contratualmente licenciamento, propriedade do código e direitos de propriedade intelectual para a SEFAZ-AL;</li> <li>2. Certificar-se da qualidade e exatidão do serviço realizado;</li> <li>3. Definir procedimentos de auditorias de qualidade e exatidão do serviço realizado;</li> <li>4. Estabelecer requisitos contratuais para a qualidade e funcionalidade da segurança do código;</li> <li>5. Realizar testes antes da instalação para detectar a presença de código malicioso e troiano</li> </ol>
Realizar testes de segurança e funcionalidade nos sistemas desenvolvidos e corrigir falhas encontradas.	<ol style="list-style-type: none"> <li>1. Elaborar procedimentos para testes de funcionalidade e segurança;</li> <li>2. Utilizar somente dados pessoais falsos ou anonimizados para testes;</li> <li>3. Realizar periodicamente testes de invasão para detectar a presença de vulnerabilidades, código malicioso, e para a captura de dados pessoais, utilizando conceitos e recursos de hack ético;</li> <li>4. Elaborar relatórios dos testes realizados;</li> <li>5. Estabelecer e manter procedimentos de monitoramento e correção de falhas encontradas durante os testes.</li> </ol>
Estabelecer que as condições e os termos de licenciamento de softwares e direitos de propriedade intelectual devam ser respeitados.	<ol style="list-style-type: none"> <li>1. Definir normas para instalação de software com objetivo de combater a pirataria;</li> <li>2. Garantir o controle das licenças dos softwares utilizados pelos setores da SEFAZ-AL;</li> <li>3. Adotar procedimentos para que a instalação e uso de softwares e sistemas computacionais devam ser homologados e autorizados pela CSGII, e</li> <li>4. Definir mecanismos para cessão de softwares e sistemas computacionais no âmbito da SEFAZ-AL.</li> </ol>

Diretriz 10:

Conformidade	
Objetivo Estratégico	Ações De Controle
Evitar violação de qualquer lei criminal ou civil, estatutos, regulamentações ou obrigações contratuais e de quaisquer requisitos de segurança da informação. Garantir a conformidade dos sistemas e procedimentos com as políticas e normas organizacionais de segurança da informação.	<ol style="list-style-type: none"> <li>1. Definir, documentar e manter atualizados todos os requisitos estatutários, regulamentares e contratuais relevantes para cada processo de negócio e sistema de informação da SEFAZ/AL;</li> <li>2. Garantir a conformidade com requisitos legislativos de propriedade intelectual e no uso de software proprietário, assegurando a utilização de somente mídias, softwares, sistemas operacionais e demais possibilidades autorizados e atualizados, respeitando limites por licenças;</li> <li>3. Proteger registros organizacionais contra perda, destruição, falsificação;</li> <li>4. Assegurar a privacidade e a proteção dos dados pessoais e informações tributárias (Sigilo Fiscal) conforme exigido nas legislações relevantes, regulamentações e cláusulas contratuais;</li> <li>5. Identificar e usar controles criptográficos em conformidade com acordos, leis e regulamentações;</li> <li>6. Os gestores das áreas de negócio e técnicas devem garantir que todos os procedimentos de segurança dentro da sua área de responsabilidade sejam executados corretamente para atender à conformidade com as normas e políticas de segurança;</li> <li>7. Monitorar periodicamente a conformidade dos sistemas de informação com as normas de segurança da informação implementadas;</li> <li>8. Monitorar que testes técnicos em sistemas de informação estejam em conformidade, em especial verificar a conformidade de testes específicos para a validação de métodos de proteção para dados pessoais;</li> <li>9. Identificar regulamentações e possíveis sanções legais relacionadas à privacidade e uso de dados pessoais;</li> <li>10. Revisar e garantir que todos os procedimentos, acordos, e contratos em que envolvam o tratamento de dados pessoais estejam em conformidade com regulamentações vigentes de privacidade. Deverão formalizar e explicitamente possuir minimamente informações de responsabilidades (definidos controladores e operadores), tipos de dados pessoais, sistemas utilizados e propósito do tratamento. Caso outras informações forem identificadas como necessárias, atualizar.</li> </ol>

Art. 3º. Esta Portaria entra em vigor na data de sua publicação.

Art. 4º. Revogam-se as disposições em contrário.

SECRETARIA DE ESTADO DA FAZENDA, em Maceió, 27 de maio de 2022.

GEORGE ANDRÉ PALERMO SANTORO  
Secretário de Estado da Fazenda

**Protocolo 644080**

ESTADO DE ALAGOAS  
SECRETARIA DE ESTADO DA FAZENDA  
SUPERINTENDÊNCIA ESPECIAL DA RECEITA ESTADUAL  
GERENCIA DE CADASTRO

SECRETARIA DE ESTADO DA FAZENDA  
CONSELHO TRIBUTÁRIO ESTADUAL

**ATO DE CREDENCIAMENTO VOLUNTÁRIO PARA UTILIZAÇÃO DA  
ESCRITURAÇÃO FISCAL DIGITAL - GECAD Nº. 83/2022**

A GERENTE DE CADASTRO, no uso das atribuições que lhe são conferidas e tendo em vista o disposto na Instrução Normativa SEF nº 19/2009, em especial os §§ 5º e 6º do artigo 3º desta norma,

**RESOLVE:**

Art. 1º Ficam credenciados como voluntários para utilização da Escrituração Fiscal Digital – EFD, os estabelecimentos abaixo nominados, em caráter irretratável e extensivo a todos os estabelecimentos existentes no território do Estado de Alagoas, como também a quaisquer outros estabelecimentos que venham a ser constituídos pela pessoa jurídica, nestes mesmos limites territoriais:

I) A partir de 28/04/2022:  
NOME EMPRESARIAL: PONTO CERTO COMERCIO DE ALIMENTOS LTDA  
CACEAL: 24033884-7  
PROCESSO E:01500.0000017337/2022

II) A partir de 01/05/2022:  
NOME EMPRESARIAL: A A SILVA MUNDO ATACAREJO  
CACEAL: 24354708-0  
PROCESSO E:01500.0000017387/2022

NOME EMPRESARIAL: LILIANE ACIOLY SILVA LTDA  
CACEAL: 24265559-9  
PROCESSO E:01500.0000017349/2022

NOME EMPRESARIAL: WANDELL DO AMARAL SILVA - ME  
CACEAL: 24294832-4  
PROCESSO E:01500.0000017416/2022

III) A partir de 04/05/2022:  
NOME EMPRESARIAL: PET PREMIUM LTDA  
CACEAL: 24032436-6  
PROCESSO E:01500.0000017395/2022

IV) A partir de 13/05/2022:  
NOME EMPRESARIAL: J P DE GOES MAIA ARAUJO LTDA  
CACEAL: 24035006-5  
PROCESSO E:01500.0000017418/2022

V) A partir de 18/05/2022:  
NOME EMPRESARIAL: E F DE ALCANTARA LTDA  
CACEAL: 24035370-6  
PROCESSO E:01500.0000017322/2022

Art. 2º Este ato de credenciamento entra em vigor na data de sua publicação, produzindo seus efeitos a partir das datas estabelecidas nos incisos do Artigo 1º.

Maceió, 26 de Maio de 2022

TELMA MARIA DE LIMA LÓBO  
GERENTE DE CADASTRO

ESTADO DE ALAGOAS  
SECRETARIA DE ESTADO DA FAZENDA  
SUPERINTENDÊNCIA ESPECIAL DA RECEITA ESTADUAL  
GERENCIA DE CADASTRO

**ATO DE CREDENCIAMENTO VOLUNTÁRIO PARA UTILIZAÇÃO DA  
ESCRITURAÇÃO FISCAL DIGITAL - GECAD Nº. 84/2022**

A GERENTE DE CADASTRO, no uso das atribuições que lhe são conferidas e tendo em vista o disposto na Instrução Normativa SEF nº 19/2009, em especial os §§ 5º e 6º do artigo 3º desta norma,

**RESOLVE:**

Art. 1º Ficam credenciados como voluntários para utilização da Escrituração Fiscal Digital – EFD, os estabelecimentos abaixo nominados, em caráter irretratável e extensivo a todos os estabelecimentos existentes no território do Estado de Alagoas, como também a quaisquer outros estabelecimentos que venham a ser constituídos pela pessoa jurídica, nestes mesmos limites territoriais:

I) A partir de 01/05/2022:  
NOME EMPRESARIAL: CORREIA & MELO LTDA  
CACEAL: 24359588-3  
PROCESSO E:01500.0000017520/2022

II) A partir de 26/05/2022:  
NOME EMPRESARIAL: EDILANGE DE FARIAS ALMEIDA RESTAURANTE LTDA  
CACEAL: 24035945-3  
PROCESSO E:01500.0000017466/2022

Art. 2º Este ato de credenciamento entra em vigor na data de sua publicação, produzindo seus efeitos a partir das datas estabelecidas nos incisos do Artigo 1º.

Maceió, 27 de Maio de 2022

TELMA MARIA DE LIMA LÓBO  
GERENTE DE CADASTRO

O CONSELHO TRIBUTÁRIO ESTADUAL-CTE, no uso de suas atribuições e prerrogativas legais, de acordo com o disposto no artigo 32 da Lei nº 6.771/2006, vem dar conhecimento sobre acórdão proferido pelo Pleno do CTE, na Sessão Ordinária de nº 02, realizada em 06/05/2022.

PROCESSO Nº: 1500-009494/2017  
AUTO DE INFRAÇÃO Nº: 7055690002  
AUTUADA: NATURALIA AGUAS MINERAIS LTDA-EPP  
TIPO: REEXAME NECESSÁRIO  
RELATORA: ELKA GONÇALVES LIMA  
RELATOR DO VOTO VISTA: IVAN CHAVES DE ALMEIDA,  
JULGADORES PRESENTES: ANTONIO ROBERTO BOMFIM MARQUES,  
VITOR DI GUARALDI MONTEIRO PINTO, MARCELLO QUIRINO COSTA DA SILVA, LARISSA AMARAL DE ANDRADE, MARIO ALBERTO DE ALENCAR SOUZA E PAULO DE TARSO DA COSTA SILVA  
PRESIDENTE DO PLENO: JOSÉ RONALDO CARLOS DE A. MENDONÇA  
SESSÃO ORDINÁRIA Nº 02 - REALIZADA EM 06/05/2022

**ACÓRDÃO CTE-PLENO Nº 67/2022**

EMENTA: REEXAME NECESSÁRIO CONHECIDO E NÃO PROVIDO. ICMS SUBSTITUIÇÃO. O DISPOSITIVO DO ACÓRDÃO DO PROCESSO JUDICIAL DO TRIBUNAL DE JUSTIÇA DE ALAGOAS, TJ/AL Nº 0006088-40.2011.8.02.0001, DETERMINOU A ILEGALIDADE DA BASE DE CÁLCULO FIRMADA EM PORTARIAS E A APLICAÇÃO DO ART. 6, DA LEI Nº 5.900/96, NAS SAÍDAS DOS PRODUTOS SUJEITOS À SUBSTITUIÇÃO TRIBUTÁRIA DO ESTABELECIMENTO DO CONTRIBUINTE. LANÇAMENTO NULO VISTO QUE O AUTO DE INFRAÇÃO TOMOU COMO BASE A PAUTA FISCAL ESTABELECIDADA NA PORTARIA SRE Nº 71/2011.

Vistos, relatados e discutidos os presentes autos.

ACORDAM os membros do Pleno do Conselho Tributário Estadual - CTE, por unanimidade de votos, no sentido de conhecer do Reexame Necessário e declarar a nulidade do lançamento com base no Acórdão, transitado em julgado, do processo judicial nº 0006088-40.2011.8.02.0001.

Publique-se. Intime-se.

JOSÉ RONALDO CARLOS DE A. MENDONÇA  
Presidente do Pleno  
IVAN CHAVES DE ALMEIDA  
Relator do voto vista vencedor

Secretaria do CTE, Maceió, em 27 de Maio de 2022.  
Deusiene de Brito Mendes  
Mat. 81.897-6

**Protocolo 644094**

SECRETARIA DE ESTADO DA FAZENDA  
CONSELHO TRIBUTÁRIO ESTADUAL

O CONSELHO TRIBUTÁRIO ESTADUAL-CTE, no uso de suas atribuições e prerrogativas legais, de acordo com o disposto no artigo 32 da Lei nº 6.771/2006, vem dar conhecimento sobre acórdão proferido pelo Pleno do CTE, na Sessão Ordinária de nº 02, realizada em 06/05/2022.

PROCESSO N: 1500-000352/2015  
AUTO DE INFRAÇÃO Nº: 9019280001  
AUTUADA: TOME ENGENHARIA S.A  
CACEAL: 24272813-8  
TIPO: REEXAME NECESSÁRIO  
RELATORA: LARISSA AMARAL DE ANDRADE  
RELATOR DO VOTO DIVERGENTE: IVAN CHAVES DE ALMEIDA  
JULGADORES QUE ACOMPANHARAM O VOTO DA RELATORA: VITOR DI GUARALDI MONTEIRO PINTO, MARCELLO QUIRINO COSTA DA SILVA E PAULO DE TARSO DA COSTA SILVA  
JULGADORES QUE ACOMPANHARAM O VOTO DIVERGENTE: ELKA GONÇALVES LIMA, ANTONIO ROBERTO BOMFIM MARQUES E MÁRIO ALBERTO DE ALENCAR SOUZA  
PRESIDENTE DO PLENO: JOSÉ RONALDO CARLOS DE ALMEIDA MENDONÇA - ACOMPANHOU O VOTO DIVERGENTE  
SESSÃO ORDINÁRIA Nº 02 - REALIZADA EM 06/05/2022

## ACÓRDÃO CTE-PLENO Nº 70/2022

EMENTA: REEXAME NECESSÁRIO. CONHECIDO E PROVIDO. ICMS ANTECIPADO. AUSÊNCIA DE RECOLHIMENTO. EXPORTAÇÃO FICTA. ISENÇÃO CONDICIONAL E OPCIONAL. MOMENTO DO FATO GERADOR IMPUTADO NO AUTO DE INFRAÇÃO NÃO ABARCADO PELA NORMA DE BENEFÍCIO FISCAL. REQUISITOS CONDICIONANTES PREENCHIDOS APÓS A OCORRÊNCIA DOS FATOS IMPUTADOS. MULTA DEVIDA ART. 90-A DA LEI Nº 5.900/96. LANÇAMENTO PROCEDENTE.

Vistos, relatados e discutidos os presentes autos.

ACORDAM os membros do Pleno do Conselho Tributário Estadual - CTE, por unanimidade de votos, no sentido de conhecer do Reexame Necessário e, por maioria qualificada de votos, dar-lhe provimento e manter a decisão singular.

Fica o contribuinte condenado ao pagamento do crédito tributário no valor de R\$ 748.431,38 (setecentos e quarenta e oito mil, quatrocentos e trinta e um reais e trinta e oito centavos), sendo R\$ 374.215,69 (trezentos e setenta e quatro mil, duzentos quinze reais e sessenta e nove centavos) de ICMS e multa de idêntico valor.

O valor supracitado deve ser recolhido com os acréscimos legais.

Decorrido o prazo de 30 (trinta) dias sem o recolhimento do crédito tributário, os autos devem ser encaminhados à Procuradoria Geral do Estado para cobrança judicial, conforme determina art. 274 do Decreto nº 25.370/13.

Publique-se. Intime-se.

JOSÉ RONALDO CARLOS DE A. MENDONÇA

Presidente

IVAN CHAVES DE ALMEIDA

Relator do Voto Divergente Vencedor

Secretaria do CTE, Maceió, em 27 de Maio de 2022.

Deusiene de Brito Mendes

Mat. 81.897-6

**Protocolo 644096**

SECRETARIA DE ESTADO DA FAZENDA  
CONSELHO TRIBUTÁRIO ESTADUAL

EDITAL CTE-2C nº 203/2022

O CONSELHO TRIBUTÁRIO ESTADUAL - CTE, no uso de suas atribuições e prerrogativas legais, de acordo com o disposto nos artigos 4º; 11, caput; 32; 97-A, da Lei nº 6.771, de 16 de novembro de 2006, c/c o artigo 28, da Lei nº 6.161, de 26 de junho de 2000, notifica a pessoa jurídica identificada, a decisão da 2ª Câmara de Julgamento do Conselho Tributário Estadual - CTE, que por UNANIMIDADE de votos, conheceu do recurso ordinário para lhe negar provimento e conhecer da remessa necessária para ratificar a decisão singular de procedência parcial do lançamento, conforme o Acórdão CTE-2C nº 121/2021, publicado no D.O.E/AL, de 08 de Abril de 2022.

Desta forma, deve a Autuada recolher à Fazenda Pública Estadual o crédito tributário que totaliza, em valor histórico, o montante de R\$ 7.417.753,40 (sete milhões, quatrocentos e dezessete mil, setecentos e cinquenta e três reais e quarenta centavos), relativo à multa do art. 119, I, "a", e II, "a" e "b" da Lei Estadual 5.900/96, que deverá ser atualizado na data da sua liquidação.

De acordo com a Lei nº 6.771/2006, em não havendo interposição de recurso especial e ou impugnação nos termos dos arts. 45, § 1º c/c 47 e art. 5º, § 2º c/c art. 45, § 4º, em 15 (quinze) dias; ou pagamento do crédito tributário em até 30 (trinta) dias, contados do primeiro dia útil posterior ao da data desta publicação, informamos que os autos serão encaminhados para a inscrição do débito em dívida ativa, nos termos do Parágrafo único do Art. 50 da referida Lei c/c Art. 179, do Decreto nº 25.370/2013.

Os autos estão disponíveis para vistas na SEFAZ- Jacarecica, localizada na Rodovia AL 101, Km 3,5 - Jacarecica - Bloco Administrativo Sílvio Carlos Viana, Maceió/AL, sala do Conselho Tributário. Fone: 3216-9826.

IPANEMA INDUSTRIA E COMERCIO LTDA

CACEAL: 24106051

PROCESSO SF - 1500-003346/2015

AUTO DE INFRAÇÃO: 70.35634-004

Maceió, 27 de maio de 2022.

DENIS UBIRAJARA SARMENTO LISBOA

Presidente da 2ª Câmara - CTE

**Protocolo 644102**

ESTADO DE ALAGOAS  
SECRETARIA DE ESTADO DA FAZENDA  
SUPERINTENDÊNCIA ESPECIAL DA RECEITA ESTADUAL  
GERÊNCIA DE CADASTRO

EDITAL GECAD Nº 457/2022

A GERENTE DE CADASTRO, no uso de suas atribuições e prerrogativas legais, e considerando o memorando GSN Nº 048/2022:

RESOLVE:

Nos termos do art. 32, inciso II do Decreto 3.481/2006, excluir do Edital GECAD Nº 412/2022, o estabelecimento identificado, por ser indevida a inclusão da inscrição na situação cadastral de Inapto no Cadastro de Contribuintes do ICMS do Estado de Alagoas.

CACEAL: 24452528-5

RAZÃO SOCIAL: CHARLENE MORAIS DA SILVA DOS SANTOS  
04422127470

Maceió, 27 de Maio de 2022

TELMA MARIA DE LIMA LOBO

Gerente de Cadastro - GECAD

**Protocolo 644056**

GOVERNO DO ESTADO DE ALAGOAS  
SECRETARIA DE ESTADO DA FAZENDA  
Superintendência de Fiscalização

Ato de Credenciamento SF Nº 03/2022

EMENTA: ICMS. Ato de Credenciamento para utilização da sistemática de tributação diferenciada prevista para o contribuinte atacadista de drogas, medicamentos e produtos correlatos, nos termos do Decreto nº 72.101, de 26 de novembro de 2020, e nas Instruções Normativas nºs 05, de 18 de fevereiro de 2009, com supedâneo no art. 51, § 1º, da Lei 5.900, de 27/12/1996; no art. 84, da Lei 6.771, de 16/11/2006.

PROCESSO SF Nº: E.1500.0000022360/2020

INTERESSADO: Panpharma Distribuidora de Medicamentos Ltda.

CACEAL: 24706961-2

CNPJ: 01.206.820/0024-93

ENDEREÇO: Av. Frei Damião de Bozzano, s/n Quadra 1.319 Lote 3.906 - Cidade Universitária - Maceió - Alagoas - CEP: 57073-610

CNAE E ATIVIDADE ECONÔMICA: 4644301 - Comércio atacadista de medicamentos e drogas de uso humano

DATA DE INÍCIO DA ATIVIDADE CONSTANTE NO CACEAL: 06/10/2016

NATUREZA DO ATO DE CREDENCIAMENTO:

(X) Concessão / Migração ( ) Prorrogação ( ) Alteração ( ) Cancelamento

CREDENCIAMENTO SOLICITADO: Decreto nº 72.101, de 26 de novembro de 2020.

CREDENCIAMENTO PRECÁRIO:

( X ) Possui.

( ) Não Possui

CONTRIBUINTE EM INÍCIO DE ATIVIDADE:

( ) Sim.

( X ) Não.

Cláusula primeira. Fica o contribuinte acima qualificado, doravante denominado de Interessado, credenciado para fins de utilização do tratamento tributário diferenciado previsto no Decreto nº 72.101, de 26 de novembro de 2020.

Cláusula segunda. A fruição e manutenção do presente Ato de Credenciamento dependerá do atendimento das disposições contidas:

I - no Decreto n° 72.101, de 2020;

II - na legislação tributária estadual;

III - nas cláusulas constantes do presente instrumento.

Parágrafo único. Serão consideradas como internas as operações declaradas como interestaduais cujas saídas não forem confirmadas nos sistemas da Secretaria de Estado da Fazenda.

Cláusula terceira. O interessado fica obrigado a:

I - utilizar nota fiscal eletrônica e escrituração fiscal digital;

II - verificar, mensalmente, a existência de pendências relativas à omissão de registro de entradas e saídas de mercadorias, caso em que, espontaneamente, deverá comprovar a regularidade de suas operações perante a Secretaria de Estado da Fazenda;

III - declarar e recolher o imposto devido mensalmente;

IV - protocolizar relação do estoque das mercadorias sujeitas ao tratamento tributário favorecido previsto no Decreto n° 72.101, de 2020, existentes ao final do dia anterior àquele em que iniciar a fruição do regime tributário favorecido, na forma indicada no art. 18 do referido decreto, direcionado à Chefia de Incentivos Fiscais, até o dia 25 (vinte e cinco) do mês subsequente ao de referência, sem prejuízo de mantê-la arquivada, pelo prazo de 5 (cinco) anos, para apresentação ao fisco quando solicitada.

V - emitir documento fiscal nas operações com os produtos sujeitos ao tratamento tributário previsto no Decreto n° 72.101, de 2020:

a) contendo o CEST de cada produto, ainda que a operação não esteja sujeita ao regime de substituição tributária;

b) devem ser objeto de emissão de nota fiscal de série distinta.

Parágrafo único. Na operação de saída em desacordo com a alínea "b" do inciso V desta cláusula, deve o contribuinte recolher adicionalmente, sobre o valor da respectiva saída, o imposto a ser destacado como operação própria no documento fiscal e calculado pela regra comum aplicável aos contribuintes em geral, deduzido, no respectivo cálculo, nas saídas a que se referem o inciso II do art. 5º e o § 1º do art. 7º do Decreto n° 72.101, de 2020, os percentuais neles referidos, observado o prazo previsto no art. 9º do citado Decreto.

Cláusula quarta. O presente Ato de Credenciamento:

I - deverá ter seus termos reproduzidos no livro Registro de Utilização de Documentos Fiscais e Termos de Ocorrências.

II - será disponibilizado, mediante cópia legível para apresentação ao Fisco, quando solicitado.

III - ficará automaticamente revogado:

a) quando da edição de norma jurídica tributária superveniente, em que haja conflito com os procedimentos fiscais aqui estabelecidos;

b) no caso de descumprimento do disposto em suas cláusulas; ou

c) na ocorrência de dolo, fraude e/ou simulação, nas operações do Interessado, independente da aplicação das penalidades cabíveis;

IV - poderá ser alterado ou cancelado, a qualquer tempo, a critério da SEFAZ, desde que mediante prévia comunicação feita ao Interessado;

V - não desobriga o Interessado ao cumprimento de qualquer obrigação tributária principal ou acessória, devendo em tudo ser atendida a legislação tributária, concomitantemente, no que couber, às exigências contidas neste instrumento;

VI - sujeita o interessado ao monitoramento e cruzamento eletrônico de dados previstos nos artigos 55 a 57 do Decreto n° 25.370, de 20 de março de 2013;

VII - terá vigência até 31 de dezembro de 2022;

VIII - entrará em vigor na data de sua publicação no Diário Oficial do Estado, com efeitos a partir de 26/11/2020, tendo cópias de igual teor, a seguinte destinação:

a) Superintendência de Fiscalização;

b) Contribuinte.

Superintendência de Fiscalização, em Maceió 26 de maio de 2022.

LUIZ AUGUSTO TORRES MOTTA  
SUPERINTENDENTE DE FISCALIZAÇÃO

PANPHARMA DISTRIBUIDORA DE MEDICAMENTOS LTDA.

**Protocolo 644062**

INSTRUÇÃO NORMATIVA SEF N° 16/2022

Altera a Instrução Normativa n° 29, de 24 de agosto de 2010, que concede regime especial à Petróleo Brasileiro S.A. - Petrobrás e à Transportadora Associada de Gás S.A. - TAG, nos casos que especifica.

O SECRETÁRIO DE ESTADO DA FAZENDA, no uso das atribuições que lhe confere o art. 114, II, da Constituição Estadual, resolve expedir a seguinte

INSTRUÇÃO NORMATIVA:

Art. 1º Os dispositivos a seguir indicados da Instrução Normativa n° 29, de 24 de agosto de 2010, passam a vigorar com a seguinte redação:

I - a ementa:

“Concede regime especial à Petróleo Brasileiro S.A. - Petrobrás, à Transportadora Associada de Gás S.A. - TAG e à Origem Energia Alagoas S.A., nos casos que especifica.” (NR);

II - o inciso III do art. 1º:

“Art. 1º Fica concedido Regime Especial, nos termos desta Instrução Normativa, a: (...)

III - Origem Energia Alagoas S.A., para os procedimentos a que se referem as alíneas “a”, “c” e “d” do inciso I do caput deste artigo, no período de 1º de fevereiro de 2022 a 31 de dezembro de 2022.

(...)” (NR).

Art. 2º Esta Instrução Normativa entra em vigor na data de sua publicação.

SECRETARIA DE ESTADO DA FAZENDA, em Maceió, 27 de maio de 2022.

GEORGE ANDRÉ PALERMO SANTORO  
Secretário de Estado da Fazenda

**Protocolo 644070**

INSTRUÇÃO NORMATIVA SEF N° 14/2022

Altera a Instrução Normativa SEF n° 2, de 22 de janeiro de 2021, que dispõe sobre a Nota Fiscal de Energia Elétrica Eletrônica - NF3e, modelo 66, e o Documento Auxiliar da NF3e - DANF3e, nos termos do Ajuste SINIEF 01/19, de 05 de abril de 2019.

O SECRETÁRIO DE ESTADO DA FAZENDA, no uso das atribuições que lhe confere o art. 114, II, da Constituição Estadual, tendo em vista o disposto no § 2º da cláusula primeira e no § 1º da cláusula décima nona-A, ambas do Ajuste SINIEF n° 01/19, de 05 de abril de 2019, resolve expedir a seguinte

INSTRUÇÃO NORMATIVA:

Art. 1º O art. 19 da Instrução Normativa SEF n° 2, de 22 de janeiro de 2021, passa a vigorar com a seguinte redação:

“Art. 19. Ficam os contribuintes do ICMS obrigados ao uso da NF3e a partir de 1º de setembro de 2022 (Ajuste SINIEF 12/22).

§ 1º O credenciamento do contribuinte à emissão de NF3e não veda a emissão, até 31 de agosto de 2022, da Nota Fiscal/Conta de Energia Elétrica, modelo 6, nos termos do Decreto n° 2.640, de 13 de junho de 2005 (Ajuste SINIEF 01/19, § 2º da cláusula primeira).

§ 2º Até 31 de agosto de 2022, poderá a NF3e ser escriturada de forma resumida no livro Registro de Saídas, nos termos do art. 7º do Decreto n° 2.640, de 2005.” (NR).



Art. 2º Esta Instrução Normativa entra em vigor na data de sua publicação, retroagindo seus efeitos a 1º de fevereiro de 2022.

SECRETARIA DE ESTADO DA FAZENDA, em Maceió, 27 de maio de 2022.

GEORGE ANDRÉ PALERMO SANTORO  
Secretário de Estado da Fazenda

**Protocolo 644071**

**INSTRUÇÃO NORMATIVA SEF Nº 18/2022**

Altera a Instrução Normativa SEF nº 43, de 29 de outubro de 2020, que dispõe sobre os procedimentos para ingresso no Programa de Recuperação Fiscal - PROFIS, para extinção de créditos tributários do ICM/ICMS com redução de multa e juros, inclusive mediante parcelamento, nos termos do Decreto nº 71.800, de 23 de outubro de 2020, para dispor sobre o prazo de adesão ao referido programa.

O SECRETÁRIO DE ESTADO DA FAZENDA, no uso da atribuição que lhe confere o art. 114, II, da Constituição Estadual, tendo em vista o disposto no art. 6º do Decreto nº 71.800, de 23 de outubro de 2020, resolve expedir a seguinte

**INSTRUÇÃO NORMATIVA:**

Art. 1º O art. 2º da Instrução Normativa SEF nº 43, de 29 de outubro de 2020, passa a vigorar com a seguinte redação:

“Art. 2º O pagamento do débito ou da primeira parcela, para fins de ingresso no PROFIS, deverá ser efetuado até 31 de agosto de 2022.” (NR).

Art. 2º Esta Instrução Normativa entra em vigor em 1º de junho de 2022.

SECRETARIA DE ESTADO DA FAZENDA, em Maceió, 27 de maio de 2022.

GEORGE ANDRÉ PALERMO SANTORO  
Secretário de Estado da Fazenda

**Protocolo 644072**

**INSTRUÇÃO NORMATIVA SEF Nº 17/2022**

Altera a Instrução Normativa SEF nº 26, de 27 de maio de 2021, que dispõe sobre os procedimentos para ingresso no Programa de Parcelamento e de Redução de Débitos do ICMS de Microempresa - ME ou Empresa de Pequeno Porte - EPP, optante pelo Simples Nacional, nos termos do Decreto nº 52.215, de 20 de fevereiro de 2017, para dispor sobre o prazo de adesão ao referido programa.

O SECRETÁRIO DE ESTADO DA FAZENDA, no uso da atribuição que lhe confere o art. 114, II, da Constituição Estadual, tendo em vista o disposto no art. 6º do Decreto nº 52.215, de 20 de fevereiro de 2017, resolve expedir a seguinte

**INSTRUÇÃO NORMATIVA:**

Art. 1º O art. 2º da Instrução Normativa SEF nº 26, de 27 de maio de 2021, passa a vigorar com a seguinte redação:

“Art. 2º O pagamento do débito ou da primeira parcela, para fins de ingresso no Programa de que trata o art. 1º, deverá ser efetuado até 31 de agosto de 2022.” (NR).

Art. 2º Esta Instrução Normativa entra em vigor no dia 1º de junho de 2022.

SECRETARIA DE ESTADO DA FAZENDA, em Maceió, 27 de maio de 2022.

GEORGE ANDRÉ PALERMO SANTORO  
Secretário de Estado da Fazenda

**Protocolo 644073**

**INSTRUÇÃO NORMATIVA SEF Nº 15/2022**

Altera a Instrução Normativa SEF nº 11, de 02 de março de 2018, que dispõe sobre o acesso a informações protegidas por sigilo fiscal sob custódia da Secretaria de Estado da Fazenda de Alagoas.

O SECRETÁRIO DE ESTADO DA FAZENDA, no uso da atribuição que lhe confere o art. 114, inciso II, da Constituição Estadual, resolve expedir a seguinte:

**INSTRUÇÃO NORMATIVA:**

Art. 1º O anexo A - Termo de Sigilo e Confidencialidade da Instrução Normativa SEF nº 11, de 02 de março de 2018, passa a vigorar com a seguinte redação:

“ANEXO A-ACORDO DE CONFIDENCIALIDADE E DE NÃO DIVULGAÇÃO DE DADOS: TRATAMENTO DE DADOS E SIGILO FISCAL

A Secretaria de Estado da Fazenda de Alagoas de Alagoas - SEFAZ/AL, pessoa jurídica de direito público inscrita no CNPJ sob o nº 12.200.192/0001-69, com sede na Rua General Hermes, 80 - Centro, Maceió - AL - CEP: 57.017-900, aqui assinada por seu representante legal e doravante referida como SEFAZ.

A xxxxxxxxxxxxxxxx, sociedade empresária, inscrita no CNPJ/MF sob o nº xxxxxxxxxxxxxxxx, com sede na xxxxxxxxxxxxxxxx - CEP: xxxxxxxxxxxx, representada por xxxxxxxxxxxxxxxx, inscrito no CPF sob o nº xxxxxxxxxxxxxxxx, doravante denominada xxxxxxxxxxxxxxxx.

**CONSIDERANDO QUE:**

- I. Em razão da relação contratual havida entre as PARTES SEFAZ e xxxxxxxxx serão realizadas operações de tratamento de dados pessoais e de empresas conforme definidos no artigo 5º, I e X da L13709/2018 - transmitidos de PARTE a PARTE, e econômico-fiscais -, protegidos nos termos do artigo 198 do Código Tributário Nacional - CTN;
- II. Referida lei disciplina tais operações, estabelecendo seus princípios e requisitos; os direitos conferidos a titulares de dados pessoais e de empresas (nesse caso a SEFAZ); as obrigações a serem cumpridas pelos agentes de tratamento, bem como os critérios de responsabilização civil e administrativa destes;
- III. O art. 198 do CTN preleciona que, sem prejuízo do disposto na legislação criminal, é vedada a divulgação, por parte da Fazenda Pública ou de seus servidores, de informação obtida em razão do ofício sobre a situação econômica ou financeira do sujeito passivo ou de terceiros e sobre a natureza e o estado de seus negócios ou atividades;
- IV. A observância estrita às normas de proteção de dados pessoais bem como ao sigilo fiscal deve ser cumprida pela presente contratação;
- V. Controlador: pessoa natural ou jurídica, de direito público ou privado, a quem competem as decisões referentes ao tratamento de dados pessoais;
- VI. Operador: pessoa natural ou jurídica, de direito público ou privado, que realiza o tratamento de dados pessoais em nome do controlador;
- VII. Uso compartilhado de dados: comunicação, difusão, transferência internacional, interconexão de dados pessoais ou tratamento compartilhado de bancos de dados pessoais por órgãos e entidades públicos no cumprimento de suas competências legais, ou entre esses e entes privados, reciprocamente, com autorização específica, para uma ou mais modalidades de tratamento permitidas por esses entes públicos, ou entre entes privados;

As PARTES acordam que:

**1. COMPROMISSO GERAL DE CONFORMIDADE**

1.1 As PARTES se comprometem a atuar em conformidade com a Lei Geral de Proteção de Dados Pessoais (LGPD) em vigor, nomeadamente a Lei nº 13.709/2018, bem como com o disposto no Código Tributário Nacional, comprometendo-se a cumprir os dispositivos desse Acordo.

1.2 Sem prejuízo das determinações estabelecidas em suas políticas de privacidade, as PARTES, ao tratarem dados pessoais e econômico-fiscais, observarão a boa-fé e os seguintes princípios:

- a) Adequação: compatibilidade do tratamento com as finalidades informadas ao titular, de acordo com o contexto do tratamento.
- b) Finalidade: realização do tratamento para propósitos legítimos, específicos, explícitos e informados ao titular, sem possibilidade de tratamento posterior de forma incompatível com essas finalidades.
- c) Necessidade: limitação do tratamento ao mínimo necessário para a realização de suas finalidades, com abrangência dos dados pertinentes, proporcionais e não excessivos em relação às finalidades do tratamento de dados.
- d) Prevenção: adoção de medidas para prevenir a ocorrência de danos em virtude do tratamento de dados pessoais e econômico-fiscais.
- e) Responsabilização e prestação de contas: demonstração, pelo agente, da adoção de medidas eficazes e capazes de comprovar a observância e o cumprimento das normas de proteção de dados pessoais e econômico-fiscais e, inclusive, da eficácia dessas medidas.
- f) Segurança: utilização de medidas técnicas e administrativas aptas a proteger os dados pessoais e econômico-fiscais de acessos não autorizados e de situações acidentais ou ilícitas de destruição, perda, alteração, comunicação ou difusão.
- g) Transparência: garantia de informações claras, precisas e facilmente acessíveis sobre a realização do tratamento e os respectivos agentes de tratamento, observados os segredos comercial e industrial.

1.3 Toda informação disponibilizada, desde que não sejam informações públicas, em razão do desempenho do Contrato, doravante denominada simplesmente Informação(ões) Confidencial(is), incluindo, dentre outras, todas e quaisquer informações orais e/ou escritas, transmitidas e/ou divulgadas, será considerada confidencial.

1.4 Informação(ões) Confidencial(is) deve(m) significar, sem se limitar, toda e qualquer informação, de natureza técnica, operacional, comercial, financeira, fiscal, jurídica, know-how, planos de negócios, métodos de contabilidade, técnicas e experiências acumuladas, documentos, contratos, papéis, estudos, pareceres, pesquisas transmitidas e dados pessoais.

## 2. ESCOPO DO TRATAMENTO DE DADOS PESSOAIS

2.1 As PARTES estão autorizadas a realizar tratamento dos DADOS tão somente em consonância com o previsto no CONTRATO, sem prejuízo do tratamento necessário ao cumprimento de obrigação legal ou regulatória a que esteja sujeita no Brasil ou para o exercício de direitos em processos judiciais, administrativos e arbitrais, ESPECIALMENTE:

- a. Execução dos serviços acordados;
- b. Cadastro em seus sistemas internos de controle;
- c. Controle e liberação de acesso dos titulares às suas dependências e sistemas;
- d. Realização de processos de due diligence;
- e. Estabelecimento de contato e relacionamento comercial;
- f. Cumprimento de obrigações relacionadas ao CONTRATO, à lei ou regulamentos;
- g. Análise e validação de documentação tributária, contratual e societária;
- h. Atendimento a demandas jurídicas.

2.2 Após concluída a finalidade de tratamento, as Partes deverão eliminar todos os dados recebidos, tratados em razão do CONTRATO, sendo permitido seu armazenamento apenas nas hipóteses legalmente previstas e desde que haja o consentimento expresso e prévio da Administração Pública. A eliminação dos dados deve ser realizada de forma que não seja possível a recuperação dos mesmos.

## 3. CONFIDENCIALIDADE DOS DADOS PESSOAIS

3.1 As PARTES se obrigam a zelar pelo sigilo dos DADOS que venham a ser compartilhados entre si.

3.2 As PARTES submeterão ao dever de confidencialidade referido no item anterior, todos aqueles a quem derem acesso aos DADOS.

3.3 As PARTES concederão acesso aos DADOS apenas a pessoas afeitas às tarefas relacionadas ao CONTRATO.

## 4. SUBCONTRATAÇÃO DE OPERAÇÕES DE TRATAMENTO DOS DADOS

4.1 As Partes NÃO poderão compartilhar DADOS com instituições terceiras sem a anuência formal e por escrito das Partes, mesmo havendo subcontratação para a execução de atividades como armazenamento de dados em nuvem; gestão de seus sistemas integrados; eliminação e descarte de dados; serviços de segurança.

4.2 Qualquer atividade das PARTES que implique em tratamento dos DADOS em âmbito internacional, somente poderá ser realizada nas hipóteses autorizadas pela legislação e desde que haja o consentimento expresso e prévio da Administração Pública.

## 5. BOAS PRÁTICAS DE GOVERNANÇA

5.1 Cada uma das PARTES:

- a. Adotará boas práticas de governança em relação ao tratamento dos DADOS, compatíveis com a estrutura, a escala e o volume de suas operações, bem como à sensibilidade dos dados tratados, devendo gerar e guardar evidências;
- b. Somente realizará armazenamento de DADOS quando tal se evidenciar necessário, hipótese em que o armazenamento se dará pelo período definido em lei ou regulamento ou aquele necessário para a execução de suas obrigações, e desde que haja o consentimento prévio da administração.
- c. Prestará as informações que lhe forem solicitadas formalmente pela outra PARTE, para a verificação de sua conformidade com as disposições deste instrumento.
- d. Notificará em até 24h (vinte e quatro) horas qualquer: (i) suspeita ou efetivo descumprimento de disposições legais relativas à proteção de Dados Pessoais e/ou Fiscais; (ii) suspeita ou efetivo descumprimento de obrigações contratuais relativas ao tratamento dos Dados Pessoais e/ou Fiscais; (iii) suspeita ou efetiva violação de segurança dos DADOS, no âmbito de sua organização ou de subcontratados seus; (iv) ordem emanada de autoridade pública.

## SEGURANÇA DOS DADOS

6.1 As PARTES declaram que os sistemas que utilizam para realizar o tratamento dos DADOS são estruturados e serão mantidos de forma a atender aos requisitos de segurança, aos padrões de boas práticas e de governança estabelecidos na legislação vigente, além dos princípios inerentes à privacidade, garantindo sua adequada proteção, assim como a inviolabilidade da intimidade, da honra e da imagem dos seus TITULARES.

6.2 As PARTES manterão procedimentos de segurança de DADOS que assegurem a sua confidencialidade, integridade e disponibilidade e que atendam aos padrões mínimos sugeridos pela Autoridade Nacional de Proteção de Dados (ANPD). O descumprimento do disposto neste item importará em inadimplemento culposo, sendo facultada a resolução do CONTRATO.

6.3 AS PARTES deverão manter relatórios que indiquem, no mínimo: (i) os sistemas em que os DADOS são tratados; (ii) as medidas de segurança que tais sistemas oferecem; (iii) o tempo registrado de eventual inatividade das medidas técnicas de segurança; (iv) a conformidade/inconformidade do sistema com relação às medidas de segurança e governança de dados especificadas neste contrato; (v) as eventuais ameaças ou efetivas violações de dados e/ou incidentes de segurança; e (vi) as contramedidas ou salvaguardas recomendadas, exigidas e implementadas.

## 7. INCIDENTES DE SEGURANÇA

7.1 AS PARTES notificarão imediatamente a respeito da ocorrência de incidentes relacionados à segurança dos DADOS, em relação às atividades de tratamento realizadas por si ou por subcontratados, assim entendido como qualquer evento adverso, confirmado ou sob suspeita, que possa afetar a confidencialidade, a integridade e a disponibilidade daqueles.

7.2 A notificação deverá conter: (i) data e hora do incidente; (ii) data e hora da ciência pela PARTE responsável; (iii) descrição dos dados pessoais e/ou fiscais afetados; (iv) número de titulares afetados; (v) relação dos titulares envolvidos; (vi); riscos relacionados ao incidente; (vii) indicação das medidas técnicas e de segurança utilizadas para a proteção dos dados; (viii) motivos da demora, no caso de a comunicação não haver sido imediata; (ix) medidas que foram ou que serão adotadas para reverter ou mitigar os efeitos do prejuízo; (x) o contato do Encarregado de Proteção de Dados ou de outra pessoa junto à qual seja possível obter maiores informações sobre o ocorrido.

7.3. Na hipótese de incidentes relacionados à segurança dos DADOS, as PARTES atuarão em regime de cooperação de modo a: (i) definir e implementar as medidas necessárias para fazer cessar o incidente e minimizar seus impactos; (ii) prover as informações necessárias à apuração do ocorrido no menor prazo possível; (iii) definir o padrão de respostas a serem dadas aos TITULARES, terceiros, à Autoridade Nacional de Proteção de Dados e demais autoridades competentes.

7.4 AS PARTES poderão compartilhar informações referentes a eventuais incidentes de segurança com os TITULARES, autoridades judiciais, Autoridade Nacional de Proteção de Dados e demais instituições fiscalizadoras.

## 8. RESPOSTA A DEMANDAS DE TITULARES

8.1 As PARTES deverão colaborar entre si para responder a demandas formuladas por TITULARES, autoridades judiciais, pela Autoridade Nacional de Proteção de Dados ou outras instituições fiscalizadoras.

## 9. RESPONSABILIDADE DAS PARTES

9.1 As PARTES responderão solidariamente por eventuais danos causados ao TITULAR dos DADOS, sendo assegurado o direito de regresso de uma parte contra a outra nos termos da legislação.

Maceió, xx de xxxxx de 2022.

SECRETARIA DA FAZENDA DO ESTADO DE ALAGOAS

XXXXXXXXXXXXXXXXXXXXXXXXXXXXX (CONTRATADA)  
CNPJ nº XXXXXXXXXXXX.”

Art. 2º Esta Instrução Normativa entra em vigor na data de sua publicação.

SECRETARIA DE ESTADO DA FAZENDA, em Maceió, 27 de maio de 2022.

GEORGE ANDRÉ PALERMO SANTORO  
Secretário de Estado da Fazenda

**Protocolo 644076**

ESTADO DE ALAGOAS  
SECRETARIA DE ESTADO DA FAZENDA  
SUPERINTENDÊNCIA ESPECIAL DA RECEITA ESTADUAL

EMENTA SURE Nº 41/2022

O SUPERINTENDENTE ESPECIAL DA RECEITA ESTADUAL, em conformidade com o artigo 64 da Lei nº 6.771, de 16 de novembro de 2006, deferiu e homologou o pedido de restituição de indébito tributário abaixo relacionado:

PROC. Nº: 1500-004198/2018  
INTERESSADO: G. F. MOTA MARTINS - ME  
CACEAL: 24237671-1

PROC. Nº: 1500-002954/2020  
INTERESSADO: HIBISVUS LOUNGE EIRELI - EPP  
CACEAL: 24725630-7

PROC. Nº: 1500-033151/2019  
INTERESSADO: J. C. DA SILVA FLORABRAS INDUSTRIA DE PRODUTOS ALIMENTICIOS - ME  
CACEAL: 24837265-3

SUPERINTENDENCIA ESPECIAL DA RECEITA ESTADUAL, Maceió, em 27 de Maio de 2022.

FRANCISCO LUIZ SURUAGY MOTTA CAVALCANTI  
SUPERINTENDENTE ESPECIAL DA RECEITA ESTADUAL

**Protocolo 644077**

O SECRETARIO DE ESTADO DA FAZENDA HOMOLOGOU NO DIA 27 DE MAIO DE 2022 OS SEGUINTE PROCESSOS:

PROC. Nº. 1500-001989/2011 - CONEXÃO MONTAGENS E EVENTOS LTDA. - De acordo. Acolho a sugestão ofertada no Despacho AT-GSEF Nº 133/2022. Na forma do art. 71 da Lei nº 6.771/06, com supedâneo no estabelecido no art. 156, X do CTN, c/c o disposto no art. 93 da referida Lei Estadual, homologo a extinção do crédito tributário referente ao Auto de Infração nº 90.08322-001. Em seguida, determino o envio dos autos, preliminarmente, à Gerência de Arrecadação e Crédito Tributário para baixa do débito fiscal no Sistema Gestor Fazendário e, em seguida, à Chefia Executiva Administrativa para fins de arquivamento. Publique-se.

PROC. Nº. 1500-043281/2002 - F. G. DA SILVA SENA - De acordo. Acolho a sugestão ofertada no Despacho AT-GSEF Nº 132/2022. Homologo a extinção do crédito tributário em tela, decisão judicial, prescrição intercorrente, e determino envio dos autos, preliminarmente, à Gerência de Arrecadação e Crédito Tributário para baixa do débito fiscal no Sistema Gestor Fazendário e, em seguida, à Chefia Executiva Administrativa para fins de arquivamento. Publique-se.

PROC. Nº. 1500-012963/2000 - J. S. BRITO MOTOPEÇAS - De acordo. Acolho a sugestão ofertada no Despacho AT-GSEF Nº 131/2022. Homologo a extinção do crédito tributário em tela pelas razões nele expostas, decisão judicial, prescrição intercorrente, e determino envio dos autos, preliminarmente, à Gerência de Arrecadação e Crédito Tributário para baixa do débito fiscal no Sistema Gestor Fazendário e, em seguida, à Chefia Executiva Administrativa para fins de arquivamento. Publique-se.

GSEF, em Maceió, 27 de maio de 2022.  
Publique-se.

MAÍRA ALVES PITA  
Chefe de Gabinete.

**Protocolo 644084**

O SECRETARIO DE ESTADO DA FAZENDA HOMOLOGOU NO DIA 27 DE MAIO DE 2022 OS SEGUINTE PROCESSOS:

PROC. Nº. 1500-006104/2012 - CONEXÃO MONTAGENS E EVENTOS LTDA. - De acordo. Acolho a sugestão ofertada no Despacho AT-GSEF Nº 134/2022. Na forma do art. 71 da Lei nº 6.771/06, com supedâneo no estabelecido no art. 156, X do CTN, c/c o disposto no art. 93 da referida Lei Estadual, homologo a extinção do crédito tributário referente ao Auto de Infração nº 90.15608-001. Em seguida, determino o envio dos autos, preliminarmente, à Gerência de Arrecadação e Crédito Tributário para baixa do débito fiscal no Sistema Gestor Fazendário e, em seguida, à Chefia Executiva Administrativa para fins de arquivamento. Publique-se.

PROC. Nº. 1500-011463/2010 - JOSÉ CÍCERO BARBOSA PERSIANAS - De acordo. Acolho a sugestão ofertada no Despacho AT-GSEF Nº 135/2022. Homologo a extinção do crédito tributário em tela pelas razões nele expostas, reconhecimento judicial, prescrição intercorrente, e determino envio dos autos, preliminarmente, à Gerência de Arrecadação e Crédito Tributário para baixa do débito fiscal no Sistema Gestor Fazendário e, em seguida, à Chefia Executiva Administrativa para fins de arquivamento. Publique-se.

PROC. Nº. 1500-011766/2014 - AMORIM, LIMA & LINS MERCADINHO LTDA. ME - De acordo. Acolho a sugestão ofertada no Despacho AT-GSEF Nº 136/2022. Homologo a extinção do crédito tributário em tela pelas razões nele expostas, reconhecimento judicial, prescrição intercorrente, e determino envio dos autos, preliminarmente, à Gerência de Arrecadação e Crédito Tributário para baixa do débito fiscal no Sistema Gestor Fazendário e, em seguida, à Chefia Executiva Administrativa para fins de arquivamento. Publique-se.

GSEF, em Maceió, 27 de maio de 2022.  
Publique-se.

MAÍRA ALVES PITA  
Chefe de Gabinete.

**Protocolo 644093**ESTADO DE ALAGOAS  
SECRETARIA DE ESTADO DA FAZENDA  
SUPERINTENDÊNCIA ESPECIAL DA RECEITA ESTADUAL

RESENHA SURE Nº. 17/2022

O SUPERINTENDENTE ESPECIAL DA RECEITA ESTADUAL despachou em 23 de Maio de 2022 os seguintes processos:

PROC. Nº. 1500- 028155/2011 - FOUR COLORS COMERCIAL LTDA - ME. ANEXOS: 1500-009251/2009; 1500-042046/2011 (02 VOLUMES). Seguem os autos à Chefia Executiva Administrativos para fins de arquivamento.

PROC. Nº. 1500-043944/2019 - C S COMERCIO DE LATICINIOS LTDA - ME. Idem, idem.

PROC. Nº. 1500-044792/2018 - PGE. Idem, idem.

PROC. Nº. 1500-029806/2019 - PGE. Idem, idem.

PROC. Nº. 1500-027282/2019 - PGE. Idem, idem.

PROC. Nº. 1500-039060/2019 - PGE. Idem, idem.

PROC. Nº. 1500-029407/2019 - PGE. Idem, idem.

PROC. Nº. 1500-029819/2019 - PGE. Idem, idem.

PROC. Nº. 1500-003909/2020 - PGE. Idem, idem.

PROC. Nº. 1500-014582/2020 - MAGAZINE LUIZA S/A. Idem, idem.

PROC. Nº. 1500-025857/2017 - GASOLEO COMBUSTIVEIS LTDA. Idem, idem.

PROC. Nº. 1500-036470/2019 - INDUSTRIA DE ARTEFATOS DE CONCRETO LTDA - E. Idem, idem.

PROC. Nº. 1500-011760/2020 - CRBS S/A. Idem, idem.

PROC. Nº. 1500-009776/2020 - CLARO S.A. Idem, idem.

Superintendência da Receita Estadual, em Maceió, 23 de Maio de 2022.

LUCAS CALHEIROS SILVA  
Assessor técnico- SURE

**Protocolo 644095**ESTADO DE ALAGOAS  
SECRETARIA DE ESTADO DA FAZENDA  
SUPERINTENDÊNCIA ESPECIAL DA RECEITA ESTADUAL  
GERÊNCIA DE CADASTRO

EDITAL GECAD Nº 458/2022

A GERENTE DE CADASTRO, no uso de suas atribuições e prerrogativas legais, tendo em vista que os contribuintes relacionados abaixo não promoveram as alterações relativas às informações cadastrais do contabilista ou empresa contábil, no caso de rompimento do contrato de prestação de serviço celebrado entre os contribuintes e o contabilista ou empresa contábil, no prazo determinado, e,

Considerando que a pessoa que consta vinculada no CACEAL, como contabilista, comunicou a SEFAZ através do Processo E: [01500.0000014782/2022](https://www.al.gov.br/proc-e/01500.0000014782/2022), que não mais presta serviços contábeis aos contribuintes, conforme as disposições previstas na Instrução Normativa SEF Nº 17/2007, art. 40, parágrafo 3º, e que os contribuintes abaixo foram intimados pelo Edital GECAD nº 378/2022, publicado no D.O.E. em 06 de maio de 2022, e não promoveram as alterações das informações cadastrais do contabilista ou empresa contábil.

RESOLVE:

Fazer ciente a todos quantos o presente EDITAL virem ou dele tiverem conhecimento que, de acordo com o §§ 3º e 4º, do art. 24 do Decreto 3.481/2006, e inciso XIV, do art. 49 da Instrução Normativa SEF Nº 17/2007, fica as inscrições estaduais abaixo discriminadas na situação "INAPTA" no Cadastro de Contribuinte do Estado de Alagoas - CACEAL.

CACEAL	RAZÃO SOCIAL
24433410-2	D W LAMINAÇÃO DE ALUMINIO LTDA - EPP
24457047-7	EDMIR A DA SILVA DISTRIBUIDORA EIRELI - EPP
24335187-9	HELLIO DANIEL FERREIRA GOMES
24335270-0	INGSSON HUGO ALVES MATOS
24849148-2	IRACEMA DO CARMO SILVA - ME
24214804-2	IRACEMA DO CARMO SILVA - ME
24214709-7	IRACEMA DO CARMO SILVA - ME
24849064-8	IRACEMA DO CARMO SILVA - ME
24423745-0	J C R DA ROCHA FARMACIA - ME
24743122-2	JOSE CARLOS VIEIRA - ME
24294921-5	JOSE CORDEIRO DA SILVA JUNIOR - ME
24385853-1	JOSE ERIVALDO DOS SANTOS EIRELI
24456409-4	JOSELMA DOMINGOS DOS SANTOS SIMPLICIO
24431250-8	MACHADO CENTER COMÉRCIO DE TINTAS E MATERIAIS PARA PINTURAS LTDA - EPP
24708273-2	MAGNA A DOS SANTOS AUTO POSTO EIRELI
24407611-1	RUBENS MAGALHAES MATA - ME
24421167-1	RUBENS MAGALHAES MATA - ME
24327576-5	T M LAURENTINO DROGARIA

Maceió, 27 de Maio de 2022

TELMA MARIA DE LIMA LÔBO  
Gerente de Cadastro - GECAD

Protocolo 644099

ESTADO DE ALAGOAS  
SECRETARIA DE ESTADO DA FAZENDA  
SUPERINTENDÊNCIA ESPECIAL DA RECEITA ESTADUAL  
GERÊNCIA DE CADASTRO

EDITAL GECAD N° 459/2022

A GERENTE DE CADASTRO, no uso de suas atribuições e prerrogativas legais, tendo em vista que os contribuintes relacionados abaixo não promoveram as alterações relativas às informações cadastrais do contabilista ou empresa contábil, no caso de rompimento do contrato de prestação de serviço celebrado entre os contribuintes e o contabilista ou empresa contábil, no prazo determinado, e,

Considerando que a pessoa que consta vinculada na CACEAL, como contabilista, comunicou a SEFAZ através do Processo E: [01500.0000014883/2022](#), que não mais presta serviços contábeis aos contribuintes, conforme as disposições previstas na Instrução Normativa SEF N° 17/2007, art. 40, parágrafo 3°, e que os contribuintes abaixo foram intimados pelo Edital GECAD n° 379/2022, publicado no D.O.E. em 06 de maio de 2022, e não promoveram as alterações das informações cadastrais do contabilista ou empresa contábil.

RESOLVE:

Fazer ciente a todos quantos o presente EDITAL virem ou dele tiverem conhecimento que, de acordo com o §§ 3° e 4°, do art. 24 do Decreto 3.481/2006, e inciso XIV, do art. 49 da Instrução Normativa SEF N° 17/2007, fica as inscrições estaduais abaixo discriminadas na situação "INAPTA" no Cadastro de Contribuinte do Estado de Alagoas - CACEAL.

CACEAL	RAZÃO SOCIAL
24447935-6	A. C. SILVA - ME
24382321-5	A.R. PECAS E SERVICOS LTDA
24396220-7	BOMBONIERE DOCES E SALGADOS LTDA
24028908-0	B2B TELECOMUNICACOES ENERGIA LTDA
24012091-4	CVQS IMPORTACAO E EXPORTACAO LTDA
24385503-6	D R P M IMPORTACOES E EXPORTACOES COMERCIO E SERVICOS EIRELI
24012090-6	EBM IMPORTACAO E EXPORTACAO LTDA
24386184-2	F M IMPORTACOES E EXPORTACOES COMERCIO E SERVICOS EIRELI
24851992-1	F.A. DO NASCIMENTO - ME
24410622-3	G R DE MIRANDA FILHO - ME
24742037-9	HL SERVICOS DE BELEZA E ESTETICA EIRELI - ME
24275767-7	J R MEDEIROS PAPELARIA EIRELI - EPP

24386849-9	JOSE HEDER GOMES BRANDAO
24760071-7	JOSE VITOR SILVA DOS SANTOS 10450589471
24394321-0	JOSENILDO DA SILVA LIMA 03492977464
24732251-2	JUAN DEIVID ALVES FONSECA
24261145-1	LAELSON SANTOS DE ANDRADE
24302878-4	NACIONAL DENTAL MACEIO LTDA
24761756-3	PATRICIA SOARES DOS SANTOS
24378825-8	PETERSON LUAN DA SILVA OLIVEIRA
24349536-6	R I DE BARROS SILVA LTDA
24742684-9	SAMARA JULLEN FEITOSA LUNA
24368278-6	SE RACOES LTDA
24396091-3	SOLISTICO ENGENHARIA LTDA
24768406-6	SUPERMERCADO ESQUINA DA ECONOMIA LTDA
24023409-0	THE BEST MOVEIS PLANEJADOS LTDA
24455217-7	VALDIR MIGUEL DA SILVA JUNIOR
24335272-7	WS DISTRIBUIDORA DE BEBIDAS NACIONAL E IMPORTADAS LTDA

Maceió, 27 de Maio de 2022

TELMA MARIA DE LIMA LÔBO  
Gerente de Cadastro - GECAD

Protocolo 644101

ESTADO DE ALAGOAS  
SECRETARIA DE ESTADO DA FAZENDA  
SUPERINTENDÊNCIA ESPECIAL DA RECEITA ESTADUAL  
GERÊNCIA DE CADASTRO

EDITAL GECAD N° 460/2022

A GERENTE DE CADASTRO, no uso de suas atribuições e prerrogativas legais, tendo em vista que os contribuintes relacionados abaixo não promoveram as alterações relativas às informações cadastrais do contabilista ou empresa contábil, no caso de rompimento do contrato de prestação de serviço celebrado entre os contribuintes e o contabilista ou empresa contábil, no prazo determinado, e,

Considerando que a pessoa que consta vinculada na CACEAL, como contabilista, comunicou a SEFAZ através do Processo E: [01500.0000014772/2022](#), que não mais presta serviços contábeis aos contribuintes, conforme as disposições previstas na Instrução Normativa SEF N° 17/2007, art. 40, parágrafo 3°, e que os contribuintes abaixo foram intimados pelo Edital GECAD n° 381/2022, publicado no D.O.E. em 06 de maio de 2022, e não promoveram as alterações das informações cadastrais do contabilista ou empresa contábil.

RESOLVE:

Fazer ciente a todos quantos o presente EDITAL virem ou dele tiverem conhecimento que, de acordo com o §§ 3° e 4°, do art. 24 do Decreto 3.481/2006, e inciso XIV, do art. 49 da Instrução Normativa SEF N° 17/2007, fica as inscrições estaduais abaixo discriminadas na situação "INAPTA" no Cadastro de Contribuinte do Estado de Alagoas - CACEAL.

CACEAL	RAZÃO SOCIAL
24317385-7	CHILLAN EMPREENDIMENTOS HOTELEIROS LTDA
24447394-3	JOAO PEDRO MENDONCA DA ROCHA
24285186-0	L R PADILHA RESTAURANTE
24389437-6	LOCAR MCZ LTDA
24310095-7	MILAGRES DO PORTO II LTDA EPP
24754187-7	PEDRAS DO PATACHO EMPREENDIMENTOS HOTELEIROS LTDA
24027585-3	PEDRAS DO PATACHO EMPREENDIMENTOS HOTELEIROS LTDA
24751989-8	S M DOS SANTOS OLIVEIRA

Maceió, 27 de Maio de 2022

TELMA MARIA DE LIMA LÔBO  
Gerente de Cadastro - GECAD

Protocolo 644105



ESTADO DE ALAGOAS  
SECRETARIA DE ESTADO DA FAZENDA  
SUPERINTENDÊNCIA ESPECIAL DA RECEITA ESTADUAL  
GERÊNCIA DE CADASTRO

EDITAL GECAD Nº 461/2022

A GERENTE DE CADASTRO, no uso de suas atribuições e prerrogativas legais e o que foi constado na Ação Fiscal - Cartão de Visita, Malha Fiscal do Programa Contribuinte Arretado Lei 8085/2018;

CONSIDERANDO que os contribuintes abaixo não exercem atividades no endereço indicado no cadastro, conforme diligências efetuadas, e que foram intimados pelo Edital GECAD nº 254/2022, publicado no D.O.E. do dia 28 de Março de 2022, e que não regularizou suas pendências,

## RESOLVE:

Fazer ciente a todos quantos o presente EDITAL virem ou dele tiverem conhecimento que, de acordo com o disposto no art. § 4º do Art. 48, e Art. 49, inciso XIV e Inciso XV, alínea "b", da Instrução Normativa SEF nº 17/2007, ficam as inscrições estaduais abaixo discriminadas na situação "INAPTA" no Cadastro de Contribuintes do ICMS do Estado de Alagoas - CACEAL.

RAZÃO SOCIAL: ELETRO MW EIRELI  
CACEAL: 24436799-0  
PROCESSO: E:01500.000008961/2022  
ORDEM DE SERVIÇO: 7090763

RAZÃO SOCIAL: FMSA SERVIÇOS DE FESTAS E EVENTOS LTDA - EPP  
CACEAL: 24264827-4  
PROCESSO: E:01500.000008960/2022  
ORDEM DE SERVIÇO: 7090759

RAZÃO SOCIAL: COMPANHIA BRASILEIRA DE DISTRIBUICAO  
CACEAL: 24105145-2  
PROCESSO: E:01500.000008783/2022  
ORDEM DE SERVIÇO: 7090747

RAZÃO SOCIAL: LAQUIS LOCACAO E COMERCIO DE SUPRIMENTOS LTDA  
CACEAL: 24460668-4  
PROCESSO: E:01500.000008784/2022  
ORDEM DE SERVIÇO: 7090743

RAZÃO SOCIAL: N J IGARASHI  
CACEAL: 24252197-5  
PROCESSO: E:01500.000008105/2022  
ORDEM DE SERVIÇO: 7090780

RAZÃO SOCIAL: TRANSMERIDIANO TRANSPORTES RODOVIARIOS LTDA  
CACEAL: 24275658-1  
PROCESSO: E:01500.000008104/2022  
ORDEM DE SERVIÇO: 7090760

RAZÃO SOCIAL: ADENILTON OLIVEIRA DE OMENA EPP  
CACEAL: 24292213-9  
PROCESSO: E:01500.000008102/2022  
ORDEM DE SERVIÇO: 7090771

RAZÃO SOCIAL: K L O GALINDO CONFECÇÕES  
CACEAL: 24419538-2  
PROCESSO: E:01500.000008103/2022  
ORDEM DE SERVIÇO: 7090758

RAZÃO SOCIAL: TALVAN VICTOR ALMEIDA TEIXEIRA ME  
CACEAL: 24256527-1  
PROCESSO: E:01500.000008787/2022  
ORDEM DE SERVIÇO: 7090746

Maceió, 27 de Maio de 2022,

TELMA MARIA DE LIMA LÔBO  
Gerente de Cadastro

Protocolo 644107

Secretaria de Estado do Planejamento,  
Gestão e Patrimônio - SEPLAG

PORTARIA/SEPLAG Nº 3.608/2022

A SECRETÁRIA ESPECIAL DE GESTÃO E PATRIMÔNIO, no uso de suas atribuições legais, de acordo com o(a) Lei Estadual Nº 7.993/2018, que reestruturou a Lei Estadual Nº 6.682/2006, bem como, a Lei Estadual Nº 8.650/2022 publicada no Diário Oficial do Estado, edição de 01/04/2022 e no Processo Administrativo Nº E:34000.0000011312/2022,

## RESOLVE:

Conceder PROGRESSÃO FUNCIONAL ao servidor(a) MONIQUE MOREIRA GOMES ALBUQUERQUE DE MELO, matrícula nº 44516, portador(a) do CPF nº 013.736.354-01, ocupante do cargo de POLICIAL PENAL, pertencente a CARREIRA DE POLICIAIS PENAIIS, na SECRETARIA DE ESTADO DE RESSOCIALIZAÇÃO E INCLUSÃO SOCIAL, para Classe D, com efeitos financeiros a partir de 04/05/2022.

Esta Portaria entra em vigor na data da sua publicação.

SECRETARIA DE ESTADO DO PLANEJAMENTO GESTAO E PATRIMONIO,  
Maceió/AL, 25 de maio de 2022.

VIVIANNE WANDERLEY ARAÚJO TENÓRIO  
SECRETÁRIA ESPECIAL DE GESTAO E PATRIMONIO

PORTARIA/SEPLAG Nº 5.658/2022

A SECRETÁRIA ESPECIAL DE GESTÃO E PATRIMÔNIO, no uso de suas atribuições legais, de acordo com o(a) Lei Estadual Nº 7.993/2018, que reestruturou a Lei Estadual Nº 6.682/2006, bem como, a Lei Estadual Nº 8.650/2022 publicada no Diário Oficial do Estado, edição de 01/04/2022 e no Processo Administrativo Nº E:34000.0000010333/2022,

## RESOLVE:

Conceder PROGRESSÃO FUNCIONAL ao servidor(a) MARIA JOSINETE ALVES BEZERRA, matrícula nº 51036, portador(a) do CPF nº 420.432.714-15, ocupante do cargo de POLICIAL PENAL, pertencente a CARREIRA DE POLICIAIS PENAIIS, na SECRETARIA DE ESTADO DE RESSOCIALIZAÇÃO E INCLUSÃO SOCIAL, para Classe D, com efeitos financeiros a partir de 26/04/2022.

Esta Portaria entra em vigor na data da sua publicação.

SECRETARIA DE ESTADO DO PLANEJAMENTO GESTAO E PATRIMONIO,  
Maceió/AL, 25 de maio de 2022.

VIVIANNE WANDERLEY ARAÚJO TENÓRIO  
SECRETÁRIA ESPECIAL DE GESTAO E PATRIMONIO

PORTARIA/SEPLAG Nº 5.659/2022

A SECRETÁRIA ESPECIAL DE GESTÃO E PATRIMÔNIO, no uso de suas atribuições legais, de acordo com o(a) Lei Estadual Nº 7.993/2018, que reestruturou a Lei Estadual Nº 6.682/2006, bem como, a Lei Estadual Nº 8.650/2022 publicada no Diário Oficial do Estado, edição de 01/04/2022 e no Processo Administrativo Nº E:34000.000009054/2022,

## RESOLVE:

Conceder PROGRESSÃO FUNCIONAL ao servidor(a) DANIEL DOMINGUES DE MIRANDA, matrícula nº 50496, portador(a) do CPF nº 039.636.574-48, ocupante do cargo de POLICIAL PENAL, pertencente a CARREIRA DE POLICIAIS PENAIIS, na SECRETARIA DE ESTADO DE RESSOCIALIZAÇÃO E INCLUSÃO SOCIAL, para Classe D, com efeitos financeiros a partir de 26/04/2022.

Esta Portaria entra em vigor na data da sua publicação.

SECRETARIA DE ESTADO DO PLANEJAMENTO GESTAO E PATRIMONIO,  
Maceió/AL, 25 de maio de 2022.

VIVIANNE WANDERLEY ARAÚJO TENÓRIO  
SECRETÁRIA ESPECIAL DE GESTAO E PATRIMONIO

PORTARIA/SEPLAG Nº 5.660/2022

A SECRETÁRIA ESPECIAL DE GESTÃO E PATRIMÔNIO, no uso de suas atribuições legais, de acordo com o(a) Lei Estadual Nº 7.993/2018, que reestruturou a Lei Estadual Nº 6.682/2006, bem como, a Lei Estadual Nº 8.650/2022 publicada no Diário Oficial do Estado, edição de 01/04/2022 e no Processo Administrativo Nº E:34000.0000010557/2022,

## RESOLVE:

Conceder PROGRESSÃO FUNCIONAL ao servidor(a) ELIANE DOS SANTOS VIEIRA, matrícula nº 51040, portador(a) do CPF nº 058.813.504-64, ocupante do cargo de POLICIAL PENAL, pertencente a CARREIRA DE POLICIAIS PENAIIS, na SECRETARIA DE ESTADO DE RESSOCIALIZAÇÃO E INCLUSÃO SOCIAL, para Classe D, com efeitos financeiros a partir de 28/04/2022.

Esta Portaria entra em vigor na data da sua publicação.

SECRETARIA DE ESTADO DO PLANEJAMENTO GESTAO E PATRIMONIO,  
Maceió/AL, 25 de maio de 2022.

VIVIANNE WANDERLEY ARAÚJO TENÓRIO  
SECRETÁRIA ESPECIAL DE GESTAO E PATRIMONIO

**PORTARIA/SEPLAG N° 5.661/2022**

A SECRETÁRIA ESPECIAL DE GESTÃO E PATRIMÔNIO, no uso de suas atribuições legais, de acordo com o(a) Lei Estadual N° 7.993/2018, que reestruturou a Lei Estadual N° 6.682/2006, bem como, a Lei Estadual N° 8.650/2022 publicada no Diário Oficial do Estado, edição de 01/04/2022 e no Processo Administrativo N° E:34000.000010497/2022,

RESOLVE:

Conceder PROGRESSÃO FUNCIONAL ao servidor(a) HELIO LIMA DA SILVA, matrícula n° 50543, portador(a) do CPF n° 700.101.704-30, ocupante do cargo de POLICIAL PENAL, pertencente a CARREIRA DE POLICIAIS PENAIS, na SECRETARIA DE ESTADO DE RESSOCIALIZAÇÃO E INCLUSÃO SOCIAL, para Classe D, com efeitos financeiros a partir de 28/04/2022.

Esta Portaria entra em vigor na data da sua publicação.

SECRETARIA DE ESTADO DO PLANEJAMENTO GESTAO E PATRIMONIO, Maceió/AL, 25 de maio de 2022.

VIVIANNE WANDERLEY ARAÚJO TENÓRIO  
SECRETÁRIA ESPECIAL DE GESTAO E PATRIMONIO

**PORTARIA/SEPLAG N° 5.966/2022**

A SECRETÁRIA ESPECIAL DE GESTÃO E PATRIMÔNIO, no uso de suas atribuições legais de acordo e com base no artigo 72, da Lei n° 5.247/1991, com redação atribuída pelo art. 1° da Lei n° 5.698/1995, e tendo em vista o que consta do Processo Administrativo N° E:01500.0000013364/2022,

RESOLVE:

Conceder o ADICIONAL POR TEMPO DE SERVIÇO, referente ao 3° Quinquênio ao servidor RENALDO BUARQUE BANDEIRA, matrícula n° 51589, portador do CPF n° 087.746.174-00, ocupante do cargo de AUDITOR FISCAL DA RECEITA ESTADUAL, pertencente a Carreira Grupo Ocupacional Tributação e Finanças da SEFAZ, lotado no(a) CHEFIA DE ADM FAZEND - 1 REGIAO MACEIO, do(a) SECRETARIA DE ESTADO DA FAZENDA, no percentual de 5%, a partir de 17/03/2010.

SECRETARIA DE ESTADO DO PLANEJAMENTO GESTAO E PATRIMONIO, Maceió/AL, 25 de maio de 2022.

VIVIANNE WANDERLEY ARAÚJO TENÓRIO  
SECRETÁRIA ESPECIAL DE GESTAO E PATRIMONIO

**PORTARIA/SEPLAG N° 5.967/2022**

A SECRETÁRIA ESPECIAL DE GESTÃO E PATRIMÔNIO, no uso de suas atribuições legais de acordo e com base no artigo 72, da Lei n° 5.247/1991, com redação atribuída pelo art. 1° da Lei n° 5.698/1995, e tendo em vista o que consta do Processo Administrativo N° E:01500.0000013364/2022,

RESOLVE:

Conceder o ADICIONAL POR TEMPO DE SERVIÇO, referente ao 4° Quinquênio ao servidor RENALDO BUARQUE BANDEIRA, matrícula n° 51589, portador do CPF n° 087.746.174-00, ocupante do cargo de AUDITOR FISCAL DA RECEITA ESTADUAL, pertencente a Carreira Grupo Ocupacional Tributação e Finanças da SEFAZ, lotado no(a) CHEFIA DE ADM FAZEND - 1 REGIAO MACEIO, do(a) SECRETARIA DE ESTADO DA FAZENDA, no percentual de 5%, a partir de 17/03/2010.

SECRETARIA DE ESTADO DO PLANEJAMENTO GESTAO E PATRIMONIO, Maceió/AL, 25 de maio de 2022.

VIVIANNE WANDERLEY ARAÚJO TENÓRIO  
SECRETÁRIA ESPECIAL DE GESTAO E PATRIMONIO

**PORTARIA/SEPLAG N° 5.968/2022**

A SECRETÁRIA ESPECIAL DE GESTÃO E PATRIMÔNIO, no uso de suas atribuições legais de acordo e com base no artigo 72, da Lei n° 5.247/1991, com redação atribuída pelo art. 1° da Lei n° 5.698/1995, e tendo em vista o que consta do Processo Administrativo N° E:01500.0000013364/2022,

RESOLVE:

Conceder o ADICIONAL POR TEMPO DE SERVIÇO, referente ao 5° Quinquênio ao servidor RENALDO BUARQUE BANDEIRA, matrícula n° 51589, portador do CPF n° 087.746.174-00, ocupante do cargo de AUDITOR FISCAL DA RECEITA ESTADUAL, pertencente a Carreira Grupo Ocupacional Tributação e Finanças da SEFAZ, lotado no(a) CHEFIA DE ADM FAZEND - 1 REGIAO MACEIO, do(a) SECRETARIA DE ESTADO DA FAZENDA, no percentual de 5%, a partir de 15/11/2012.

SECRETARIA DE ESTADO DO PLANEJAMENTO GESTAO E PATRIMONIO, Maceió/AL, 25 de maio de 2022.

VIVIANNE WANDERLEY ARAÚJO TENÓRIO  
SECRETÁRIA ESPECIAL DE GESTAO E PATRIMONIO

**PORTARIA/SEPLAG N° 5.969/2022**

A SECRETÁRIA ESPECIAL DE GESTÃO E PATRIMÔNIO, no uso de suas atribuições legais de acordo e com base no artigo 72, da Lei n° 5.247/1991, com redação atribuída pelo art. 1° da Lei n° 5.698/1995, e tendo em vista o que consta do Processo Administrativo N° E:01500.0000013364/2022,

RESOLVE:

Conceder o ADICIONAL POR TEMPO DE SERVIÇO, referente ao 6° Quinquênio ao servidor RENALDO BUARQUE BANDEIRA, matrícula n° 51589, portador do CPF n° 087.746.174-00, ocupante do cargo de AUDITOR FISCAL DA RECEITA ESTADUAL, pertencente a Carreira Grupo Ocupacional Tributação e Finanças da SEFAZ, lotado no(a) CHEFIA DE ADM FAZEND - 1 REGIAO MACEIO, do(a) SECRETARIA DE ESTADO DA FAZENDA, no percentual de 5%, a partir de 15/11/2017.

SECRETARIA DE ESTADO DO PLANEJAMENTO GESTAO E PATRIMONIO, Maceió/AL, 25 de maio de 2022.

VIVIANNE WANDERLEY ARAÚJO TENÓRIO  
SECRETÁRIA ESPECIAL DE GESTAO E PATRIMONIO

**PORTARIA/SEPLAG N° 5.970/2022**

A SECRETÁRIA ESPECIAL DE GESTÃO E PATRIMÔNIO, no uso de suas atribuições legais e no que consta no Processo Administrativo n° E:20105.0000021942/2021,

RESOLVE retificar a PORTARIA/SEPLAG N° 7.654/2015 publicada no DOE/AL de 31/08/2015, constante nos autos do Processo Administrativo n° [20105.00009521/2014](#), que resolveu Conceder PROGRESSÃO FUNCIONAL ao servidor ANTONIO CARLOS LINS VASCO, matrícula n° 65860, portador(a) do CPF n° 470.046.224-87, ocupante do cargo de AGENTE DE POLICIA, no(a) POLICIA CIVIL DO ESTADO DE ALAGOAS,

ONDE SE LÊ:

“com efeitos financeiros a partir de 27/11/2014”

LEIA-SE:

“com efeitos financeiros a partir de 17/03/2015”

Esta Portaria entra em vigor na data da sua publicação.

SECRETARIA DE ESTADO DO PLANEJAMENTO GESTAO E PATRIMONIO, Maceió/AL, 25 de maio de 2022.

VIVIANNE WANDERLEY ARAÚJO TENÓRIO  
SECRETÁRIA ESPECIAL DE GESTAO E PATRIMONIO

**PORTARIA/SEPLAG N° 5.971/2022**

A SECRETÁRIA ESPECIAL DE GESTÃO E PATRIMÔNIO, no uso de suas atribuições legais e, de acordo com o(a) Lei Estadual N° 8.635 de 28 de Março de 2022, publicada no DOE/AL, edição de 29/03/2022, e no Processo Administrativo n° E:01400.000000651/2022,

RESOLVE:

Conceder PROGRESSÃO FUNCIONAL ao servidor(a) IOLANDA BARROS DA SILVA, matrícula n° 33370, portador(a) do CPF n° 164.011.404-10, ocupante do cargo de OFICIAL DE APOIO TECNICO, da SECRETARIA DE ESTADO DA AGRICULTURA PECUARIA PESCA E AQUICULTURA, para o Nível III, com efeitos financeiros a partir de 20/04/2022.

Esta Portaria entra em vigor na data da sua publicação.

SECRETARIA DE ESTADO DO PLANEJAMENTO GESTAO E PATRIMONIO, Maceió/AL, 25 de maio de 2022.

VIVIANNE WANDERLEY ARAÚJO TENÓRIO  
SECRETÁRIA ESPECIAL DE GESTAO E PATRIMONIO

**PORTARIA/SEPLAG N° 5.972/2022**

A SECRETÁRIA ESPECIAL DE GESTÃO E PATRIMÔNIO, no uso de suas atribuições legais e, de acordo com o(a) Lei Estadual N° 8.635 de 28 de Março de 2022, publicada no DOE/AL, edição de 29/03/2022, e no Processo Administrativo n° E:01400.000000677/2022,

RESOLVE:

Conceder PROGRESSÃO FUNCIONAL ao servidor(a) AUGUSTO JUVENCIO SILVA NETO, matrícula n° 13325, portador(a) do CPF n° 355.356.604-34, ocupante do cargo de INSPETOR DE SANEAMENTO, da SECRETARIA DE ESTADO DA AGRICULTURA PECUARIA PESCA E AQUICULTURA, para o Nível III, com efeitos financeiros a partir de 28/04/2022.

Esta Portaria entra em vigor na data da sua publicação.

SECRETARIA DE ESTADO DO PLANEJAMENTO GESTAO E PATRIMONIO, Maceió/AL, 25 de maio de 2022.

VIVIANNE WANDERLEY ARAÚJO TENÓRIO  
SECRETÁRIA ESPECIAL DE GESTAO E PATRIMONIO

**PORTARIA/SEPLAG N° 5.973/2022**

A SECRETÁRIA ESPECIAL DE GESTÃO E PATRIMÔNIO, no uso de suas atribuições legais e, de acordo com o(a) Lei Estadual N° 8.635 de 28 de Março de 2022, publicada no DOE/AL, edição de 29/03/2022, e no Processo Administrativo n° E:01400.000000676/2022,

RESOLVE:

Conceder PROGRESSÃO FUNCIONAL ao servidor(a) EDUARDO JORGE DE BARROS CESAR, matrícula n° 13149, portador(a) do CPF n° 347.471.504-63, ocupante do cargo de OFICIAL DE APOIO TECNICO, da SECRETARIA DE ESTADO DA AGRICULTURA PECUARIA PESCA E AQUICULTURA, para o Nível

vel III, com efeitos financeiros a partir de 26/04/2022.

Esta Portaria entra em vigor na data da sua publicação.

SECRETARIA DE ESTADO DO PLANEJAMENTO GESTAO E PATRIMONIO,  
Maceió/AL, 25 de maio de 2022.

VIVIANNE WANDERLEY ARAÚJO TENÓRIO  
SECRETÁRIA ESPECIAL DE GESTAO E PATRIMONIO

PORTARIA/SEPLAG Nº 5.974/2022

A SECRETÁRIA ESPECIAL DE GESTAO E PATRIMONIO, no uso de suas atribuições legais e de acordo com o(a) Lei Estadual Nº 8.633 de 28 de Março de 2022, publicada no DOE/AL, edição de 29/03/2022, e no Processo Administrativo nº E:13020.0000000631/2022,

RESOLVE:

Conceder PROGRESSÃO FUNCIONAL ao servidor(a) DENIS MONTEIRO DE CARVALHO, matrícula nº 34276, portador(a) do CPF nº 151.887.604-87, ocupante do cargo de CONTADOR, da SECRETARIA DE ESTADO DA ASSISTENCIA E DESENVOLVIMENTO SOCIAL, para o Nível II, com efeitos financeiros a partir de 12/04/2022.

Esta Portaria entra em vigor na data da sua publicação.

SECRETARIA DE ESTADO DO PLANEJAMENTO GESTAO E PATRIMONIO,  
Maceió/AL, 25 de maio de 2022.

VIVIANNE WANDERLEY ARAÚJO TENÓRIO  
SECRETÁRIA ESPECIAL DE GESTAO E PATRIMONIO

PORTARIA/SEPLAG Nº 5.975/2022

A SECRETÁRIA ESPECIAL DE GESTAO E PATRIMONIO, no uso de suas atribuições legais e de acordo com o(a) Lei Estadual Nº 8.633 de 28 de Março de 2022, publicada no DOE/AL, edição de 29/03/2022, e no Processo Administrativo nº E:13020.0000000593/2022,

RESOLVE:

Conceder PROGRESSÃO FUNCIONAL ao servidor(a) SIMONE MARIA DE SOUZA SAMPAIO, matrícula nº 42768, portador(a) do CPF nº 295.975.444-15, ocupante do cargo de ASSISTENTE SOCIAL, da SECRETARIA DE ESTADO DA ASSISTENCIA E DESENVOLVIMENTO SOCIAL, para o Nível II, com efeitos financeiros a partir de 26/04/2022.

Esta Portaria entra em vigor na data da sua publicação.

SECRETARIA DE ESTADO DO PLANEJAMENTO GESTAO E PATRIMONIO,  
Maceió/AL, 25 de maio de 2022.

VIVIANNE WANDERLEY ARAÚJO TENÓRIO  
SECRETÁRIA ESPECIAL DE GESTAO E PATRIMONIO

PORTARIA/SEPLAG Nº 5.976/2022

A SECRETÁRIA ESPECIAL DE GESTAO E PATRIMONIO, no uso de suas atribuições legais e de acordo com o(a) Lei Estadual Nº 8.633 de 28 de Março de 2022, publicada no DOE/AL, edição de 29/03/2022, e no Processo Administrativo nº E:13020.0000000570/2022,

RESOLVE:

Conceder PROGRESSÃO FUNCIONAL ao servidor(a) VERONICA PATRICIA MENDES DE LIMA, matrícula nº 24822, portador(a) do CPF nº 024.478.854-58, ocupante do cargo de PSICOLOGO, da SECRETARIA DE ESTADO DA ASSISTENCIA E DESENVOLVIMENTO SOCIAL, para o Nível II, com efeitos financeiros a partir de 06/04/2022.

Esta Portaria entra em vigor na data da sua publicação.

SECRETARIA DE ESTADO DO PLANEJAMENTO GESTAO E PATRIMONIO,  
Maceió/AL, 25 de maio de 2022.

VIVIANNE WANDERLEY ARAÚJO TENÓRIO  
SECRETÁRIA ESPECIAL DE GESTAO E PATRIMONIO

PORTARIA/SEPLAG Nº 5.977/2022

A SECRETÁRIA ESPECIAL DE GESTAO E PATRIMONIO, no uso de suas atribuições legais e de acordo com o(a) Lei Estadual Nº 8.633 de 28 de Março de 2022, publicada no DOE/AL, edição de 29/03/2022, e no Processo Administrativo nº E:13020.0000000564/2022,

RESOLVE:

Conceder PROGRESSÃO FUNCIONAL ao servidor(a) VIVIANE MELO DE GUSMAO COSTA, matrícula nº 29720, portador(a) do CPF nº 828.062.334-53, ocupante do cargo de ASSISTENTE SOCIAL, da SECRETARIA DE ESTADO DA ASSISTENCIA E DESENVOLVIMENTO SOCIAL, para o Nível II, com efeitos financeiros a partir de 06/04/2022.

Esta Portaria entra em vigor na data da sua publicação.

SECRETARIA DE ESTADO DO PLANEJAMENTO GESTAO E PATRIMONIO,  
Maceió/AL, 25 de maio de 2022.

VIVIANNE WANDERLEY ARAÚJO TENÓRIO  
SECRETÁRIA ESPECIAL DE GESTAO E PATRIMONIO

PORTARIA/SEPLAG Nº 5.978/2022

A SECRETÁRIA ESPECIAL DE GESTAO E PATRIMONIO, no uso de suas atribuições legais e de acordo com o(a) Lei Estadual Nº 8.633 de 28 de Março de 2022, publicada no DOE/AL, edição de 29/03/2022, e no Processo Administrativo nº E:13020.0000000586/2022,

RESOLVE:

Conceder PROGRESSÃO FUNCIONAL ao servidor(a) ALINE SILVA CALHEIROS DA ROSA, matrícula nº 24904, portador(a) do CPF nº 030.867.144-92, ocupante do cargo de ASSISTENTE SOCIAL, da SECRETARIA DE ESTADO DA ASSISTENCIA E DESENVOLVIMENTO SOCIAL, para o Nível II, com efeitos financeiros a partir de 08/04/2022.

Esta Portaria entra em vigor na data da sua publicação.

SECRETARIA DE ESTADO DO PLANEJAMENTO GESTAO E PATRIMONIO,  
Maceió/AL, 25 de maio de 2022.

VIVIANNE WANDERLEY ARAÚJO TENÓRIO  
SECRETÁRIA ESPECIAL DE GESTAO E PATRIMONIO

PORTARIA/SEPLAG Nº 5.979/2022

A SECRETÁRIA ESPECIAL DE GESTAO E PATRIMONIO, no uso de suas atribuições legais e de acordo com o(a) Lei Estadual Nº 8.633 de 28 de Março de 2022, publicada no DOE/AL, edição de 29/03/2022, e no Processo Administrativo nº E:13020.0000000629/2022,

RESOLVE:

Conceder PROGRESSÃO FUNCIONAL ao servidor(a) MARIA JOSE CARDOSO DA SILVA, matrícula nº 42790, portador(a) do CPF nº 841.344.374-15, ocupante do cargo de ASSISTENTE SOCIAL, da SECRETARIA DE ESTADO DA ASSISTENCIA E DESENVOLVIMENTO SOCIAL, para o Nível II, com efeitos financeiros a partir de 12/04/2022.

Esta Portaria entra em vigor na data da sua publicação.

SECRETARIA DE ESTADO DO PLANEJAMENTO GESTAO E PATRIMONIO,  
Maceió/AL, 25 de maio de 2022.

VIVIANNE WANDERLEY ARAÚJO TENÓRIO  
SECRETÁRIA ESPECIAL DE GESTAO E PATRIMONIO

PORTARIA/SEPLAG Nº 5.980/2022

A SECRETÁRIA ESPECIAL DE GESTAO E PATRIMONIO, no uso de suas atribuições legais e de acordo com o(a) Lei Estadual Nº 8.633 de 28 de Março de 2022, publicada no DOE/AL, edição de 29/03/2022, e no Processo Administrativo nº E:13020.0000000639/2022,

RESOLVE:

Conceder PROGRESSÃO FUNCIONAL ao servidor(a) SHEYLA ALVES BARROS, matrícula nº 36687, portador(a) do CPF nº 995.172.054-49, ocupante do cargo de ASSISTENTE SOCIAL, da SECRETARIA DE ESTADO DA ASSISTENCIA E DESENVOLVIMENTO SOCIAL, para o Nível III, com efeitos financeiros a partir de 20/05/2022.

Esta Portaria entra em vigor na data da sua publicação.

SECRETARIA DE ESTADO DO PLANEJAMENTO GESTAO E PATRIMONIO,  
Maceió/AL, 25 de maio de 2022.

VIVIANNE WANDERLEY ARAÚJO TENÓRIO  
SECRETÁRIA ESPECIAL DE GESTAO E PATRIMONIO

PORTARIA/SEPLAG Nº 5.981/2022

A SECRETÁRIA ESPECIAL DE GESTAO E PATRIMONIO, no uso de suas atribuições legais e de acordo com o(a) Lei Estadual Nº 8.633 de 28 de Março de 2022, publicada no DOE/AL, edição de 29/03/2022, e no Processo Administrativo nº E:01101.0000001189/2022,

RESOLVE:

Conceder PROGRESSÃO FUNCIONAL ao servidor(a) MARIA DE FATIMA SARMENTO COSTA, matrícula nº 27733, portador(a) do CPF nº 377.172.864-91, ocupante do cargo de OFICIAL DE APOIO TECNICO, do GABINETE CIVIL, para o Nível II, com efeitos financeiros a partir de 02/05/2022.

Esta Portaria entra em vigor na data da sua publicação.

SECRETARIA DE ESTADO DO PLANEJAMENTO GESTAO E PATRIMONIO,  
Maceió/AL, 25 de maio de 2022.

VIVIANNE WANDERLEY ARAÚJO TENÓRIO  
SECRETÁRIA ESPECIAL DE GESTAO E PATRIMONIO

**Secretaria de Estado do Transporte  
e Desenvolvimento Urbano**

A Secretaria de Estado de Transporte e Desenvolvimento Urbano (SETRAND/AL), com sede na Avenida Fernandes Lima, nº 555, Farol, Maceió/AL, inscrita no CNPJ nº 22.217.896/0001-06, torna pública a solicitação de uma Autorização Ambiental ao Instituto do Meio Ambiente de Alagoas (IMA/AL) para Implantação da Rodovia de acesso ao povoado Capelinha (Major Isidoro); trecho: entroncamento da Rodovia AL-220 (Batalha) ao Povoado Capelinha, Implantação de ciclovias trecho: povoado São Marcos ao entroncamento da Rodovia AL-120 (Major Isidoro), e Pavimentação de vias urbanas da sede do município de Major Isidoro/AL, com extensão total de 19,60 km.

ESTADO DE ALAGOAS  
SECRETARIA DE ESTADO DE TRANSPORTE E DESENVOLVIMENTO  
URBANO  
COMISSÃO PERMANENTE DE LICITAÇÕES DE OBRAS E SERVIÇOS  
DE ENGENHARIA - CPL/SETRAND-DER/AL  
RESULTADO DO JULGAMENTO DA HABILITAÇÃO  
CONCORRÊNCIA Nº 018/2022 – T1 – CPL/SETRAND – DER/AL  
Processo Administrativo nº 35032.0000001846/2021

A Comissão Permanente de Licitações de Obras e Serviços de Engenharia – CPL/SETRAND-DER/AL, devidamente criada nos termos do Decreto nº 72.329 de 16 de dezembro de 2020, tendo seus membros designados pelo Decreto nº 76.650 de 16 de dezembro de 2021, torna público o resultado do julgamento da habilitação, referente as documentações apresentadas para a Concorrência nº 018/2022 – T1 – CPL/SETRAND – DER/AL que tem como objeto a contratação de empresa para execução de Obras para Implantação de Pavimentação e Drenagem em Diversas Vias Urbanas dos Municípios de Alagoas da Região de Planejamento Planalto da Borborema – 2ª Etapa, mediante o regime de empreitada por preço unitário.

De acordo com os termos da Ata da Sessão Inaugural, ocorrida 12.05.2022, dando continuidade à análise e julgamento dos documentos de habilitação, a Primeira Turma da Comissão Permanente de Licitação da CPL/SETRAND-DER/AL, designada por meio da Portaria CPL/SETRAND-DER/AL nº 03/2021, de 17 de dezembro de 2021, com a presença dos membros: Camylla Fonseca Ageu da Silva, Sandra Márcia de Oliveira Wanderley e Celine de Lira Silva, por unanimidade, informa o resultado do julgamento da habilitação:

**HABILITADAS:**

- Arquitect Arquitetura, Engenharia e Construção Ltda.;
- Cite Consultoria e Construções Eireli;
- Consórcio MCL Borborema 2ª Etapa, composto pelas empresas: Uchôa Construções Ltda., Telesil Engenharia Ltda., e Engenharia De Materiais Ltda.;
- Consórcio Planalto da Borborema 2ª Etapa, composto pelas empresas: AC2 Engenharia Ltda., Aliança Construções Ltda. e Duppla Construções Ltda.;
- Consórcio Urbanização da Planalto da Borborema 2, composto pelas empresas: Construtora Mogno Ltda. e AM3 Engenharia Ltda.;
- CONY Engenharia Ltda.;
- F. P. Construtora Ltda.;
- Plataforma Engenharia Ltda.

Diante do acima exposto, esta Comissão evolui o feito à Presidência da CPL/SETRAND-DER/AL para providências necessárias à publicação do resultado do julgamento da habilitação na imprensa oficial.

Maceió, 27 de maio de 2022.

Camylla Fonseca Ageu da Silva  
MEMBRO  
Matrícula nº. 159-7

Celine de Lira Silva  
MEMBRO  
Matrícula nº. 175-9

Sandra Márcia de Oliveira Wanderley  
MEMBRO  
Matrícula nº. 256-9

André Paes Cerqueira de França  
PRESIDENTE  
Matrícula nº. 96-8

ESTADO DE ALAGOAS  
SECRETARIA DE ESTADO DE TRANSPORTE E DESENVOLVIMENTO  
URBANO  
COMISSÃO PERMANENTE DE LICITAÇÕES DE OBRAS E SERVIÇOS  
DE ENGENHARIA - CPL/SETRAND-DER/AL  
RESULTADO DO JULGAMENTO DA HABILITAÇÃO  
CONCORRÊNCIA Nº 022/2022 – T1 – CPL/SETRAND – DER/AL  
Processo Administrativo nº 35032.0000001794/2021

A Comissão Permanente de Licitações de Obras e Serviços de Engenharia – CPL/SETRAND-DER/AL, devidamente criada nos termos do Decreto nº 72.329 de 16 de dezembro de 2020, tendo seus membros designados pelo Decreto nº 76.650 de 16 de dezembro de 2021, torna público o resultado do julgamento da habilitação, referente as documentações apresentadas para a Concorrência nº 022/2022 – T1 – CPL/SETRAND – DER/AL que tem como objeto a contratação de empresa para execução de Obras de Implantação de Pavimento no Acesso de Ligação ao povoado Torrões, no Município de São José da Tapera/AL, mediante o regime de empreitada por preço unitário.

De acordo com os termos da Ata da Sessão Inaugural, ocorrida 23.05.2022, dando continuidade à análise e julgamento dos documentos de habilitação, a Primeira Turma da Comissão Permanente de Licitação da CPL/SETRAND-DER/AL, designada por meio da Portaria CPL/SETRAND-DER/AL nº 03/2021, de 17 de dezembro de 2021, com a presença dos membros: Camylla Fonseca Ageu da Silva, Sandra Márcia de Oliveira Wanderley e Celine de Lira Silva, por unanimidade, informa o resultado do julgamento da habilitação:

**HABILITADAS:**

- Consórcio Pavimentação Acesso Povoado Torrões, composto pelas empresas: Engenharia de Materiais Ltda. e Amorim Barreto Engenharia Ltda.;
- F.P. Construtora Ltda.;
- L. Pereira & Cia. Ltda.;
- Uchôa Construções Ltda.

Diante do acima exposto, esta Comissão evolui o feito à Presidência da CPL/SETRAND-DER/AL para providências necessárias à publicação do resultado do julgamento da habilitação na imprensa oficial.

Maceió, 26 de maio de 2022.

Camylla Fonseca Ageu da Silva  
MEMBRO  
Matrícula nº. 159-7

Celine de Lira Silva  
MEMBRO  
Matrícula nº. 175-9

Sandra Márcia de Oliveira Wanderley  
MEMBRO  
Matrícula nº. 256-9

André Paes Cerqueira de França  
PRESIDENTE  
Matrícula nº. 96-8

**Secretaria de Estado de Prevenção  
à Violência - SEPREV**

TERMO DE RATIFICAÇÃO Nº 015/2022  
SECRETARIA DE ESTADO DE PREVENÇÃO À VIOLÊNCIA

Pelo presente TERMO DE RATIFICAÇÃO DE DISPENSA DE LICITAÇÃO, o Secretário de Estado de Prevenção à Violência, no uso de suas atribuições legais e regimentais, com respaldo no inciso II, do art. 24 da Lei 8.666/1993, nos autos do Processo Administrativo Eletrônico nº E:30004.0000000852/2022, RATIFICA A DISPENSA DE LICITAÇÃO para aquisição de cadeado, conforme demais especificações, também a seguir discriminadas.

1. CONTRATADO: FARE OFFERTI LTDA, inscrita sob o CNPJ de nº 45.652.816/0001-38.
2. CONTRATANTE: O Estado de Alagoas, por intermédio da Secretaria de Estado de Prevenção à Violência.
3. OBJETO DO CONTRATO: Aquisição de Cadeado.
4. PRAZO DE VIGÊNCIA DO CONTRATO: 31 de dezembro do corrente ano.
5. VALOR GLOBAL: O valor do presente Termo de Contrato é de R\$ 8.249,30 (oito mil, duzentos e quarenta e nove reais e trinta centavos).
6. Gestão/Unidade: 30004 - Secretaria de Estado da Prevenção à Violência



PLANO INTERNO:	210	VALOR:	R\$ 8.249,30 (oito mil duzentos e quarenta e nove reais e trinta centavos)
REGIÃO DE PLANEJAMENTO:	TODO ESTADO		
PLANO DE TRABALHO:	14.421. 0004. 2022 - MANUTENÇÃO DA SUPERINTENDÊNCIA DE MEDIDA SOCIOEDUCATIVA - SUMESE		
ELEMENTO DE DESPESA:	33.90.30 - MATERIAL DE CONSUMO Sub. Elemento - 28 - MATERIAL DE PROTEÇÃO E SEGURANÇA		
GRUPO:	3 - Outras despesa correntes		
FONTE:	0100 - Recursos Ordinários		

Maceió/AL, 27 de maio de 2022.

KELMANN VIEIRA DE OLIVEIRA  
Secretário de Estado de Prevenção à Violência

**Protocolo 644097**

TERMO DE RATIFICAÇÃO Nº 016/2022  
SECRETARIA DE ESTADO DE PREVENÇÃO À VIOLÊNCIA

Pelo presente TERMO DE RATIFICAÇÃO DE DISPENSA DE LICITAÇÃO, o Secretário de Estado de Prevenção à Violência, no uso de suas atribuições legais e regimentais, com respaldo no art. 24, II, da Lei nº 8.666/1993, nos autos do Processo Administrativo Eletrônico nº E:30004.0000000794/2022, RATIFICA A DISPENSA DE LICITAÇÃO para Aquisição de duas câmeras fotográficas, conforme demais especificações, também a seguir discriminadas.

1. CONTRATADO: LILIAN DA SILVA SANTOS, inscrita sob o CNPJ de nº 31.005.400/0001-13.
2. CONTRATANTE: O Estado de Alagoas, por intermédio da Secretaria de Estado de Prevenção à Violência.
3. OBJETO DO CONTRATO: Aquisição de duas câmeras fotográficas.
4. PRAZO DE VIGÊNCIA DO CONTRATO: 31 de dezembro do corrente ano.
5. VALOR GLOBAL: O valor do presente Termo de Contrato é de R\$ 17.300,00 (dezesete mil e trezentos reais).
6. Gestão/Unidade: 30004 - Secretaria de Estado da Prevenção à Violência

UNIDADE ORÇAMENTÁRIA:	30004	UNIDADE GESTORA:	300041
PLANO INTERNO:	210	VALOR:	R\$ 17.300,00 (dezesete mil e trezentos reais)
REGIÃO DE PLANEJAMENTO:	Todo Estado		
PLANO DE TRABALHO:	14.122. 0004. 2700 - MODERNIZAÇÃO DO ÓRGÃO		
ELEMENTO DE DESPESA:	44.90.52 - Equipamento e Material Permanente Sub. Elemento: 33 - Equipamentos para Áudio, Vídeo e Foto		
GRUPO:	4 - Investimentos		
FONTE:	0100 - Recursos ordinários		
VALOR TOTAL:	R\$ 17.300,00 (dezesete mil e trezentos reais)		

Maceió/AL, 27 de maio de 2022.

KELMANN VIEIRA DE OLIVEIRA  
Secretário de Estado de Prevenção à Violência

**Protocolo 644100**

TERMO DE RATIFICAÇÃO Nº 017/2022  
SECRETARIA DE ESTADO DE PREVENÇÃO À VIOLÊNCIA

Pelo presente TERMO DE RATIFICAÇÃO DE DISPENSA DE LICITAÇÃO, o Secretário de Estado de Prevenção à Violência, no uso de suas atribuições legais e regimentais, com respaldo no inciso II, do art. 24 da Lei 8.666, nos autos do Processo Administrativo Eletrônico nº E:30004.0000001224/2022, RATIFICA A DISPENSA DE LICITAÇÃO para aquisição de escudos antitumulto, conforme demais especificações, também a seguir discriminadas.

1. CONTRATADO: MOBILE TON COMERCIO ELETRONICOS EIRELI, inscrita sob o CNPJ de nº 00.169.310/0001-34.
2. CONTRATANTE: O Estado de Alagoas, por intermédio da Secretaria de Estado de Prevenção à Violência.
3. OBJETO DO CONTRATO: aquisição de escudos antitumulto
4. PRAZO DE VIGÊNCIA DO CONTRATO: 31 de dezembro do corrente ano.
5. VALOR GLOBAL: O valor do presente Termo de Contrato é de R\$ 14.400,00

(quatorze mil e quatrocentos reais).

6. Gestão/Unidade: 30004 - Secretaria de Estado da Prevenção à Violência

UNIDADE ORÇAMENTÁRIA:	30004	UNIDADE GESTORA:	300041
PLANO INTERNO:	210	VALOR:	R\$ 14.400,00 (quatorze mil e quatrocentos reais)
REGIÃO DE PLANEJAMENTO:	TODO ESTADO		
PLANO DE TRABALHO:	14.122. 0004. 2022 - SUMESE		
ELEMENTO DE DESPESA:	339030 - MATERIAL DE CONSUMO, 27 - MATERIAL DE MANOBRA E PATRULHAMENTO		
GRUPO:	3 - OUTRAS DESPESAS CORRENTES		
FONTE:	0100 - RECURSOS ORDINÁRIOS		
VALOR TOTAL:	R\$ 14.400,00 (quatorze mil e quatrocentos reais)		

Maceió/AL, 27 de maio de 2022.

KELMANN VIEIRA DE OLIVEIRA  
Secretário de Estado de Prevenção à Violência

**Protocolo 644103**

**Secretaria de Estado da Saúde**

AVISO DE COTAÇÃO

A Secretaria de Estado da Saúde de Alagoas – SESA/AL, por meio de seu Setor de Compras, convoca empresas do ramo para apresentação de propostas no prazo máximo de 05 (cinco) dias úteis, a partir desta publicação para o seguinte processo: Processo: 02000/1636/2022 – Aquisição de Equipamentos Médicos Hospitalares. - Para solicitar o Termo de Referência contendo os itens, deverá ser enviado para o e-mail: [cotacoes.sesau@gmail.com](mailto:cotacoes.sesau@gmail.com) ou pelo número: 82-3315-1142, ou através do site [www.saude.al.gov.br](http://www.saude.al.gov.br).

Maceió/AL, 30 de maio de 2022.

Danielli Manzini de Carvalho – ASTECEJU

AVISO DE COTAÇÃO

A Secretaria de Estado da Saúde de Alagoas – SESA/AL, por meio de seu Setor de Compras, convoca empresas do ramo para apresentação de propostas no prazo máximo de 05 (cinco) dias úteis, a partir desta publicação para o seguinte processo: Processo: 02000.15186/2022 – AQUISIÇÃO JUDICIAL DOS MEDICAMENTOS: Tramadol 50mg, Ômega 3, Sany D 10.000U (Colecalciferol) e Magnen B6 (Glicinato de Magnésio 722,2mg, Cloridrato de Piridoxina 1mg). Para solicitar o Termo de Referência contendo a descrição dos itens, deverá ser enviado para o e-mail: [cotacaojudicial2@gmail.com](mailto:cotacaojudicial2@gmail.com) ou pelo número: (82) 3315-1142, ou através do site [www.saude.al.gov.br](http://www.saude.al.gov.br).

Maceió/AL, 27 de maio de 2022.

DANIELLI MANZINI DE CARVALHO - MAT. 1600-4 - ASTECEJU

AVISO DE COTAÇÃO

A Secretaria de Estado da Saúde de Alagoas – SESA/AL, por meio de seu Setor de Compras, convoca empresas do ramo para apresentação de propostas no prazo máximo de 05 (cinco) dias úteis, a partir desta publicação para o seguinte processo: Processo: 02000.15187/2022 – AQUISIÇÃO JUDICIAL DO MEDICAMENTO: Denosumabe 60mg. Para solicitar o Termo de Referência contendo a descrição dos itens, deverá ser enviado para o e-mail: [cotacaojudicial2@gmail.com](mailto:cotacaojudicial2@gmail.com) ou pelo número: (82) 3315-1142, ou através do site [www.saude.al.gov.br](http://www.saude.al.gov.br).

Maceió/AL, 27 de maio de 2022.

DANIELLI MANZINI DE CARVALHO - MAT. 1600-4 - ASTECEJU

AVISO DE COTAÇÃO

A Secretaria de Estado da Saúde de Alagoas – SESA/AL, por meio de seu Setor de Compras, convoca empresas do ramo para apresentação de propostas no prazo máximo de 05 (cinco) dias úteis, a partir desta publicação para o seguinte processo:

Processo: 02000.15194/2022 – AQUISIÇÃO JUDICIAL DO MEDICAMENTO: ESILATO DE NINTEDANIBE 150MG. Para solicitar o Termo de Referência contendo a descrição dos itens, deverá ser enviado para o e-mail: [cotacaojudicial2@gmail.com](mailto:cotacaojudicial2@gmail.com) ou pelo número: (82) 3315-1142, ou através do site [www.saude.al.gov.br](http://www.saude.al.gov.br).

Maceió/AL, 27 de maio de 2022.

DANIELLI MANZINI DE CARVALHO - MAT. 1600-4 - ASTECEJU

**AVISO DE COTAÇÃO**

A Secretaria de Estado da Saúde de Alagoas – SESAU/AL, por meio do seu Setor de Compras, convoca empresas do ramo para apresentação de propostas no prazo máximo de 05 (cinco) dias úteis, a partir desta publicação para o seguinte processo: Processo: 02000.15214/2022 – AQUISIÇÃO JUDICIAL DO SUPLEMENTO: Aptamil Pepti. Para solicitar o Termo de Referência contendo a descrição dos itens, deverá ser enviado para o e-mail: [cotacaojudicial2@gmail.com](mailto:cotacaojudicial2@gmail.com) ou pelo número: (82) 3315-1142, ou através do site [www.saude.al.gov.br](http://www.saude.al.gov.br).

Maceió/AL, 27 de maio de 2022.

DANIELLI MANZINI DE CARVALHO - MAT. 1600-4 - ASTECEJU

**AVISO DE COTAÇÃO**

A Secretaria de Estado da Saúde de Alagoas – SESAU/AL, por meio do seu Setor de Compras, convoca empresas do ramo para apresentação de propostas no prazo máximo de 05 (cinco) dias úteis, a partir desta publicação para o seguinte processo: Processo: 02000.15263/2022 – AQUISIÇÃO JUDICIAL DO MEDICAMENTO: Abemaciclibe 150mg. Para solicitar o Termo de Referência contendo a descrição dos itens, deverá ser enviado para o e-mail: [cotacaojudicial2@gmail.com](mailto:cotacaojudicial2@gmail.com) ou pelo número: (82) 3315-1142, ou através do site [www.saude.al.gov.br](http://www.saude.al.gov.br).

Maceió/AL, 27 de maio de 2022.

DANIELLI MANZINI DE CARVALHO - MAT. 1600-4 - ASTECEJU

**AVISO DE COTAÇÃO**

A Secretaria de Estado da Saúde de Alagoas – SESAU/AL, por meio do seu Setor de Compras, convoca empresas do ramo para apresentação de propostas no prazo máximo de 05 (cinco) dias úteis, a partir desta publicação para o seguinte processo: Processo: 02000/15313/2018 – Aquisição de cadeira para coleta de sangue, utilização em coletas externas. - Para solicitar o Termo de Referência contendo os itens, deverá ser enviado para o e-mail: [cotacoes.sesau@gmail.com](mailto:cotacoes.sesau@gmail.com) ou pelo número: 82-3315-1142, ou através do site [www.saude.al.gov.br](http://www.saude.al.gov.br).

Maceió/AL, 30 de Maio de 2022.

Danielli Manzini de Carvalho – ASTECEJU

**AVISO DE COTAÇÃO**

A Secretaria de Estado da Saúde de Alagoas – SESAU/AL, por meio do seu Setor de Compras, convoca empresas do ramo para apresentação de propostas no prazo máximo de 05 (cinco) dias úteis, a partir desta publicação para o seguinte processo: Processo: 02000.15332/2022 – AQUISIÇÃO JUDICIAL DO SUPLEMENTO: Nutren Active. Para solicitar o Termo de Referência contendo a descrição dos itens, deverá ser enviado para o e-mail: [cotacaojudicial2@gmail.com](mailto:cotacaojudicial2@gmail.com) ou pelo número: (82) 3315-1142, ou através do site [www.saude.al.gov.br](http://www.saude.al.gov.br).

Maceió/AL, 27 de maio de 2022.

DANIELLI MANZINI DE CARVALHO - MAT. 1600-4 - ASTECEJU

**AVISO DE COTAÇÃO**

A Secretaria de Estado da Saúde de Alagoas – SESAU/AL, por meio do seu Setor de Compras, convoca empresas do ramo para apresentação de propostas no prazo máximo de 05 (cinco) dias úteis, a partir desta publicação para o seguinte processo: Processo: 02000.15450/2022 – AQUISIÇÃO JUDICIAL DO MEDICAMENTO: Eudok 10mg (Oxalato de Escitalopram). Para solicitar o Termo de Referência contendo a descrição dos itens, deverá ser enviado para o e-mail: [cotacaojudicial2@gmail.com](mailto:cotacaojudicial2@gmail.com) ou pelo número: (82) 3315-1142, ou através do site [www.saude.al.gov.br](http://www.saude.al.gov.br).

Maceió/AL, 27 de maio de 2022.

DANIELLI MANZINI DE CARVALHO - MAT. 1600-4 - ASTECEJU

**AVISO DE COTAÇÃO**

A Secretaria de Estado da Saúde de Alagoas – SESAU/AL, por meio do seu Setor de Compras, convoca empresas do ramo para apresentação de propostas no prazo máximo de 05 (cinco) dias úteis, a partir desta publicação para o seguinte processo: Processo: 02000.15476/2022 – AQUISIÇÃO JUDICIAL DO MEDICAMENTO: Cloridrato de Ponatinibe 15mg. Para solicitar o Termo de Referência contendo a descrição dos itens, deverá ser enviado para o e-mail: [cotacaojudicial2@gmail.com](mailto:cotacaojudicial2@gmail.com) ou pelo número: (82) 3315-1142, ou através do site [www.saude.al.gov.br](http://www.saude.al.gov.br).

Maceió/AL, 27 de maio de 2022.

DANIELLI MANZINI DE CARVALHO - MAT. 1600-4 - ASTECEJU

**AVISO DE COTAÇÃO**

A Secretaria de Estado da Saúde de Alagoas – SESAU/AL, por meio do seu Setor de Compras, convoca empresas do ramo para apresentação de propostas no prazo máximo de 05 (cinco) dias úteis, a partir desta publicação para o seguinte processo: Processo: 02000.15560/2022 – AQUISIÇÃO JUDICIAL DO MEDICAMENTO: Fexofenadina 180mg. Para solicitar o Termo de Referência contendo a descrição dos itens, deverá ser enviado para o e-mail: [cotacaojudicial2@gmail.com](mailto:cotacaojudicial2@gmail.com) ou pelo número: (82) 3315-1142, ou através do site [www.saude.al.gov.br](http://www.saude.al.gov.br).

Maceió/AL, 27 de maio de 2022.

DANIELLI MANZINI DE CARVALHO - MAT. 1600-4 - ASTECEJU

**AVISO DE COTAÇÃO**

A Secretaria de Estado da Saúde de Alagoas – SESAU/AL, por meio do seu Setor de Compras, convoca empresas do ramo para apresentação de propostas no prazo máximo de 05 (cinco) dias úteis, a partir desta publicação para o seguinte processo: Processo: 02000.15606/2022 – AQUISIÇÃO JUDICIAL DO MEDICAMENTO: Fosfato de Ruxolitinibe 10mg. Para solicitar o Termo de Referência contendo a descrição dos itens, deverá ser enviado para o e-mail: [cotacaojudicial2@gmail.com](mailto:cotacaojudicial2@gmail.com) ou pelo número: (82) 3315-1142, ou através do site [www.saude.al.gov.br](http://www.saude.al.gov.br).

Maceió/AL, 27 de maio de 2022.

DANIELLI MANZINI DE CARVALHO - MAT. 1600-4 - ASTECEJU

**AVISO DE COTAÇÃO**

A Secretaria de Estado da Saúde de Alagoas – SESAU/AL, por meio do seu Setor de Compras, convoca empresas do ramo para apresentação de propostas no prazo máximo de 05 (cinco) dias úteis, a partir desta publicação para o seguinte processo: Processo: 02000.15956/2022 – AQUISIÇÃO JUDICIAL DO MEDICAMENTO: Trastuzumabe Deruxtacean 100mg. Para solicitar o Termo de Referência contendo a descrição dos itens, deverá ser enviado para o e-mail: [cotacaojudicial2@gmail.com](mailto:cotacaojudicial2@gmail.com) ou pelo número: (82) 3315-1142, ou através do site [www.saude.al.gov.br](http://www.saude.al.gov.br).

Maceió/AL, 27 de maio de 2022.

DANIELLI MANZINI DE CARVALHO - MAT. 1600-4 - ASTECEJU

**AVISO DE COTAÇÃO**

A Secretaria de Estado da Saúde de Alagoas – SESAU/AL, por meio do seu Setor de Compras, convoca empresas do ramo para apresentação de propostas no prazo máximo de 05 (cinco) dias úteis, a partir desta publicação para o seguinte processo: Processo: 02000.16044/2022 – AQUISIÇÃO JUDICIAL DOS MEDICAMENTOS: Nivolumabe de 100mg e 40mg. Para solicitar o Termo de Referência contendo a descrição dos itens, deverá ser enviado para o e-mail: [cotacaojudicial2@gmail.com](mailto:cotacaojudicial2@gmail.com) ou pelo número: (82) 3315-1142, ou através do site [www.saude.al.gov.br](http://www.saude.al.gov.br).

Maceió/AL, 27 de maio de 2022.

DANIELLI MANZINI DE CARVALHO - MAT. 1600-4 - ASTECEJU

**AVISO DE COTAÇÃO**

A Secretaria de Estado da Saúde de Alagoas – SESAU/AL, por meio do seu Setor de Compras, convoca empresas do ramo para apresentação de propostas no prazo máximo de 05 (cinco) dias úteis, a partir desta publicação para o seguinte processo: Processo: 02000.16450/2022 – AQUISIÇÃO JUDICIAL DO MEDICAMENTO:

Rifaximina 550mg. Para solicitar o Termo de Referência contendo a descrição dos itens, deverá ser enviado para o e-mail: [cotacaojudicial2@gmail.com](mailto:cotacaojudicial2@gmail.com) ou pelo número: (82) 3315-1142, ou através do site [www.saude.al.gov.br](http://www.saude.al.gov.br).

Maceió/AL, 27 de maio de 2022.

DANIELLI MANZINI DE CARVALHO - MAT. 1600-4 - ASTECEJU

#### AVISO DE COTAÇÃO

A Secretaria de Estado da Saúde de Alagoas – SESAU/AL, por meio do seu Setor de Compras, convoca empresas do ramo para apresentação de propostas no prazo máximo de 05 (cinco) dias úteis, a partir desta publicação para o seguinte processo: Processo: 02000.16925/2022 – AQUISIÇÃO JUDICIAL DO MEDICAMENTO: Diosmina + Hesperidina 900mg/100mg (Daflon). Para solicitar o Termo de Referência contendo a descrição dos itens, deverá ser enviado para o e-mail: [cotacaojudicial2@gmail.com](mailto:cotacaojudicial2@gmail.com) ou pelo número: (82) 3315-1142, ou através do site [www.saude.al.gov.br](http://www.saude.al.gov.br).

Maceió/AL, 27 de maio de 2022.

DANIELLI MANZINI DE CARVALHO - MAT. 1600-4 - ASTECEJU

#### AVISO DE COTAÇÃO

A Secretaria de Estado da Saúde de Alagoas – SESAU/AL, por meio do seu Setor de Compras, convoca empresas do ramo para apresentação de propostas no prazo máximo de 05 (cinco) dias úteis, a partir desta publicação para o seguinte processo: Processo: 02000.27782/2022 – AQUISIÇÃO JUDICIAL DO MEDICAMENTO: cateter de poliuretano hidrofílico Speedicath Standard Infantil, calibre 6FR, lubrificado e pronto para uso, imerso em solução salina (NaCl, 0,9%). Para solicitar o Termo de Referência contendo a descrição dos itens, deverá ser enviado para o e-mail: [cotacaojudicial2@gmail.com](mailto:cotacaojudicial2@gmail.com) ou pelo número: (82) 3315-1142, ou através do site [www.saude.al.gov.br](http://www.saude.al.gov.br).

Maceió/AL, 27 de maio de 2022.

DANIELLI MANZINI DE CARVALHO - MAT. 1600-4 - ASTECEJU

#### AVISO DE COTAÇÃO

A Secretaria de Estado da Saúde de Alagoas – SESAU/AL, por meio do seu Setor de Compras, convoca empresas do ramo para apresentação de propostas no prazo máximo de 05 (cinco) dias úteis, a partir desta publicação para o seguinte processo: Processo: 02000.00016174/2022- AQUISIÇÃO JUDICIAL DO MEDICAMENTO: Ranibizumabe 10mg/ml ou Aflibercepte 40mg/ml. Para solicitar o Termo de Referência contendo os itens, deverá ser enviado para o e-mail: [cotacaojudicial2@gmail.com](mailto:cotacaojudicial2@gmail.com) ou pelo número: (82) 3315-1142, ou através do site [www.saude.al.gov.br](http://www.saude.al.gov.br).

Maceió/AL, 27 de Maio de 2022.

DANIELLI MANZINI DE CARVALHO - MAT. 1600-4 - ASTECEJU

#### AVISO DE COTAÇÃO

A Secretaria de Estado da Saúde de Alagoas – SESAU/AL, por meio do seu Setor de Compras, convoca empresas do ramo para apresentação de propostas no prazo máximo de 05 (cinco) dias úteis, a partir desta publicação para o seguinte processo: Processo: 02000.00016351/2022- AQUISIÇÃO JUDICIAL DO MEDICAMENTO: Ranibizumabe 10mg/ml ou Aflibercepte 40mg/ml. Para solicitar o Termo de Referência contendo os itens, deverá ser enviado para o e-mail: [cotacaojudicial2@gmail.com](mailto:cotacaojudicial2@gmail.com) ou pelo número: (82) 3315-1142, ou através do site [www.saude.al.gov.br](http://www.saude.al.gov.br).

Maceió/AL, 27 de Maio de 2022.

DANIELLI MANZINI DE CARVALHO - MAT. 1600-4 - ASTECEJU

#### AVISO DE COTAÇÃO

A Secretaria de Estado da Saúde de Alagoas – SESAU/AL, por meio do seu Setor de Compras, convoca empresas do ramo para apresentação de propostas no prazo máximo de 05 (cinco) dias úteis, a partir desta publicação para o seguinte processo: Processo: 02000.00016400/2022- AQUISIÇÃO JUDICIAL DO MEDICAMENTO: Aflibercepte 40mg/ml. Para solicitar o Termo de Referência contendo os itens, deverá ser enviado para o e-mail: [cotacaojudicial2@gmail.com](mailto:cotacaojudicial2@gmail.com) ou pelo número: (82) 3315-1142, ou através do site [www.saude.al.gov.br](http://www.saude.al.gov.br).

Maceió/AL, 27 de Maio de 2022.

DANIELLI MANZINI DE CARVALHO - MAT. 1600-4 - ASTECEJU

#### AVISO DE COTAÇÃO

A Secretaria de Estado da Saúde de Alagoas – SESAU/AL, por meio do seu Setor de Compras, convoca empresas do ramo para apresentação de propostas no prazo máximo de 05 (cinco) dias úteis, a partir desta publicação para o seguinte processo: Processo: 02000.00016430/2022- AQUISIÇÃO JUDICIAL DO MEDICAMENTO: Ranibizumabe 10mg/ml ou Aflibercepte 40mg/ml. Para solicitar o Termo de Referência contendo os itens, deverá ser enviado para o e-mail: [cotacaojudicial2@gmail.com](mailto:cotacaojudicial2@gmail.com) ou pelo número: (82) 3315-1142, ou através do site [www.saude.al.gov.br](http://www.saude.al.gov.br).

Maceió/AL, 27 de Maio de 2022.

DANIELLI MANZINI DE CARVALHO - MAT. 1600-4 - ASTECEJU

#### AVISO DE COTAÇÃO

A Secretaria de Estado da Saúde de Alagoas – SESAU/AL, por meio do seu Setor de Compras, convoca empresas do ramo para apresentação de propostas no prazo máximo de 05 (cinco) dias úteis, a partir desta publicação para o seguinte processo: Processo: 02000.00016433/2022- AQUISIÇÃO JUDICIAL DO MEDICAMENTO: Ranibizumabe 10mg/ml. Para solicitar o Termo de Referência contendo os itens, deverá ser enviado para o e-mail: [cotacaojudicial2@gmail.com](mailto:cotacaojudicial2@gmail.com) ou pelo número: (82) 3315-1142, ou através do site [www.saude.al.gov.br](http://www.saude.al.gov.br).

Maceió/AL, 27 de Maio de 2022.

DANIELLI MANZINI DE CARVALHO - MAT. 1600-4 - ASTECEJU

#### AVISO DE COTAÇÃO

A Secretaria de Estado da Saúde de Alagoas – SESAU/AL, por meio do seu Setor de Compras, convoca empresas do ramo para apresentação de propostas no prazo máximo de 05 (cinco) dias úteis, a partir desta publicação para o seguinte processo: Processo: 02000.00016991/2022- AQUISIÇÃO JUDICIAL DO MEDICAMENTO: Rituximabe 500mg e 100mg. Para solicitar o Termo de Referência contendo os itens, deverá ser enviado para o e-mail: [cotacaojudicial2@gmail.com](mailto:cotacaojudicial2@gmail.com) ou pelo número: (82) 3315-1142, ou através do site [www.saude.al.gov.br](http://www.saude.al.gov.br).

Maceió/AL, 27 de Maio de 2022.

DANIELLI MANZINI DE CARVALHO - MAT. 1600-4 - ASTECEJU

#### AVISO DE COTAÇÃO

A Secretaria de Estado da Saúde de Alagoas – SESAU/AL, por meio do seu Setor de Compras, convoca empresas do ramo para apresentação de propostas no prazo máximo de 05 (cinco) dias úteis, a partir desta publicação para o seguinte processo: Processo: 02000.00016917/2022- AQUISIÇÃO JUDICIAL DO MEDICAMENTO: Propionato de Fluticasona, Xinafoato de Salmeterol 50mcg + 500mcg/dose. Para solicitar o Termo de Referência contendo os itens, deverá ser enviado para o e-mail: [cotacaojudicial2@gmail.com](mailto:cotacaojudicial2@gmail.com) ou pelo número: (82) 3315-1142, ou através do site [www.saude.al.gov.br](http://www.saude.al.gov.br).

Maceió/AL, 27 de Maio de 2022.

DANIELLI MANZINI DE CARVALHO - MAT. 1600-4 - ASTECEJU

#### AVISO DE COTAÇÃO

A Secretaria de Estado da Saúde de Alagoas – SESAU/AL, por meio do seu Setor de Compras, convoca empresas do ramo para apresentação de propostas no prazo máximo de 05 (cinco) dias úteis, a partir desta publicação para o seguinte processo: Processo: 02000.00017006/2022- AQUISIÇÃO JUDICIAL DO MEDICAMENTO: Rituximabe 500mg. Para solicitar o Termo de Referência contendo os itens, deverá ser enviado para o e-mail: [cotacaojudicial2@gmail.com](mailto:cotacaojudicial2@gmail.com) ou pelo número: (82) 3315-1142, ou através do site [www.saude.al.gov.br](http://www.saude.al.gov.br).

Maceió/AL, 27 de Maio de 2022.

DANIELLI MANZINI DE CARVALHO - MAT. 1600-4 - ASTECEJU

#### AVISO DE COTAÇÃO

A Secretaria de Estado da Saúde de Alagoas – SESAU/AL, por meio do seu Setor de Compras, convoca empresas do ramo para apresentação de propostas no prazo máximo de 05 (cinco) dias úteis, a partir desta publicação para o seguinte processo: Processo: 02000.00017020/2022- AQUISIÇÃO JUDICIAL DO MEDICAMENTO:

TO: Lenalidomida 15 mg. Para solicitar o Termo de Referência contendo os itens, deverá ser enviado para o e-mail: [cotacaojudicial2@gmail.com](mailto:cotacaojudicial2@gmail.com) ou pelo número: (82) 3315-1142, ou através do site [www.saude.al.gov.br](http://www.saude.al.gov.br).

Maceió/AL, 27 de Maio de 2022.

DANIELLI MANZINI DE CARVALHO - MAT. 1600-4 - ASTECEJU

**AVISO DE COTAÇÃO**

A Secretaria de Estado da Saúde de Alagoas – SESAU/AL, por meio do seu Setor de Compras, convoca empresas do ramo para apresentação de propostas no prazo máximo de 05 (cinco) dias úteis, a partir desta publicação para o seguinte processo: Processo: 02000.000002709/2022 – CONTRATAÇÃO DE SERVIÇO DE ELABORAÇÃO, PRODUÇÃO E CONFECÇÃO DE MATERIAIS . Para solicitar o Termo de Referência contendo os itens, deverá ser enviado para o e-mail: [cotacoes.sesau@gmail.com](mailto:cotacoes.sesau@gmail.com) ou pelo número: (82) 3315-1142, ou através do site [www.saude.al.gov.br](http://www.saude.al.gov.br).

Maceió/AL, 27 de maio de 2022.

DANIELLI MANZINI DE CARVALHO – ASTECEJU

**AVISO DE COTAÇÃO**

A Secretaria de Estado da Saúde de Alagoas – SESAU/AL, por meio do seu Setor de Compras, convoca empresas do ramo para apresentação de propostas no prazo máximo de 05 (cinco) dias úteis, a partir desta publicação para o seguinte processo: Processo: 02000.000003431/2022 – AQUISIÇÃO DE MATERIAIS DE USO EM GERAL PARA MANUTENÇÃO PREVENTIVA E CORRETIVA DOS EQUIPAMENTOS MÉDICOS.. Para solicitar o Termo de Referência contendo os itens, deverá ser enviado para o e-mail: [cotacoes.sesau@gmail.com](mailto:cotacoes.sesau@gmail.com) ou pelo número: (82) 3315-1142, ou através do site [www.saude.al.gov.br](http://www.saude.al.gov.br).

Maceió/AL, 27 de maio de 2022.

DANIELLI MANZINI DE CARVALHO – ASTECEJU

**AVISO DE COTAÇÃO**

A Secretaria de Estado da Saúde de Alagoas – SESAU/AL, por meio do seu Setor de Compras, convoca empresas do ramo para apresentação de propostas no prazo máximo de 05 (cinco) dias úteis, a partir desta publicação para o seguinte processo: Processo: 02000.000004030/2022 – CONTRATAÇÃO DE SERVIÇOS CONTINUADOS SEM MÃO DE OBRA COM DEDICAÇÃO EXCLUSIVA DE MANUTENÇÃO CORRETIVA E PREVENTIVA EM RAO X MÓVEL E FIXO DAS UNIDADES DE SAÚDE. Para solicitar o Termo de Referência contendo os itens, deverá ser enviado para o e-mail: [cotacoes.sesau@gmail.com](mailto:cotacoes.sesau@gmail.com) ou pelo número: (82) 3315-1142, ou através do site [www.saude.al.gov.br](http://www.saude.al.gov.br).

Maceió/AL, 27 de maio de 2022.

DANIELLI MANZINI DE CARVALHO – ASTECEJU

**AVISO DE COTAÇÃO**

A Secretaria de Estado da Saúde de Alagoas – SESAU/AL, por meio do seu Setor de Compras, convoca empresas do ramo para apresentação de propostas no prazo máximo de 05 (cinco) dias úteis, a partir desta publicação para o seguinte processo: Processo: 02000.000005864/2021 – AQUISIÇÃO DE CARRO DE TRANSPORTE. Para solicitar o Termo de Referência contendo os itens, deverá ser enviado para o e-mail: [cotacoes.sesau@gmail.com](mailto:cotacoes.sesau@gmail.com) ou pelo número: (82) 3315-1142, ou através do site [www.saude.al.gov.br](http://www.saude.al.gov.br).

Maceió/AL, 27 de maio de 2022.

DANIELLI MANZINI DE CARVALHO – ASTECEJU

**AVISO DE COTAÇÃO**

A Secretaria de Estado da Saúde de Alagoas – SESAU/AL, por meio do seu Setor de Compras, convoca empresas do ramo para apresentação de propostas no prazo máximo de 05 (cinco) dias úteis, a partir desta publicação para o seguinte processo: Processo: 02000.000007774/2021 – AQUISIÇÃO DE NEURONAVEGADOR PARA NEUROCIRURGIA . Para solicitar o Termo de Referência contendo os itens, deverá ser enviado para o e-mail: [cotacoes.sesau@gmail.com](mailto:cotacoes.sesau@gmail.com) ou pelo número: (82) 3315-1142, ou através do site [www.saude.al.gov.br](http://www.saude.al.gov.br).

Maceió/AL, 27 de maio de 2022.

DANIELLI MANZINI DE CARVALHO – ASTECEJU

**AVISO DE COTAÇÃO**

A Secretaria de Estado da Saúde de Alagoas – SESAU/AL, por meio do seu Setor de Compras, convoca empresas do ramo para apresentação de propostas no prazo máximo de 05 (cinco) dias úteis, a partir desta publicação para o seguinte processo: Processo: 02000.000010427/2022- AQUISIÇÃO EMERGENCIAL DOS MEDICAMENTO MANIPULADO - (SULFADIAZINA). Para solicitar o Termo de Referência contendo os itens, deverá ser enviado para o e-mail: [emergenciais.sesau@gmail.com](mailto:emergenciais.sesau@gmail.com) ou pelo número: (82) 3315-1142, ou através do site [www.saude.al.gov.br](http://www.saude.al.gov.br).

Maceió/AL, 27 de maio de 2022.

DANIELLI MANZINI DE CARVALHO – ASTECEJU

**AVISO DE COTAÇÃO**

A Secretaria de Estado da Saúde de Alagoas – SESAU/AL, por meio do seu Setor de Compras, convoca empresas do ramo para apresentação de propostas no prazo máximo de 05 (cinco) dias úteis, a partir desta publicação para o seguinte processo: Processo: 02000.000016722/2020 – AQUISIÇÃO DE COLCHÕES . Para solicitar o Termo de Referência contendo os itens, deverá ser enviado para o e-mail: [cotacoes.sesau@gmail.com](mailto:cotacoes.sesau@gmail.com) ou pelo número: (82) 3315-1142, ou através do site [www.saude.al.gov.br](http://www.saude.al.gov.br).

Maceió/AL, 27 de maio de 2022.

DANIELLI MANZINI DE CARVALHO – ASTECEJU

**AVISO DE COTAÇÃO**

A Secretaria de Estado da Saúde de Alagoas – SESAU/AL, por meio do seu Setor de Compras, convoca empresas do ramo para apresentação de propostas no prazo máximo de 05 (cinco) dias úteis, a partir desta publicação para o seguinte processo: Processo: 02000.000021835/2021 – AQUISIÇÃO DE EQUIPAMENTOS PARA IMPLANTAÇÃO DE REDE SEM FIO (WI-FI) NOS HOSPITAIS. Para solicitar o Termo de Referência contendo os itens, deverá ser enviado para o e-mail: [cotacoes.sesau@gmail.com](mailto:cotacoes.sesau@gmail.com) ou pelo número: (82) 3315-1142, ou através do site [www.saude.al.gov.br](http://www.saude.al.gov.br).

Maceió/AL, 27 de maio de 2022.

DANIELLI MANZINI DE CARVALHO – ASTECEJU

**AVISO DE COTAÇÃO**

A Secretaria de Estado da Saúde de Alagoas – SESAU/AL, por meio do seu Setor de Compras, convoca empresas do ramo para apresentação de propostas no prazo máximo de 05 (cinco) dias úteis, a partir desta publicação para o seguinte processo: Processo: 02000/8248/2020- Contratação de serviço de Locação de Equipamento Automatizado de Coagulação com fornecimento de kits. Para solicitar o Termo de Referência contendo os itens, deverá ser enviado para o e-mail: [cotacoes.sesau@gmail.com](mailto:cotacoes.sesau@gmail.com) ou pelo número: 82-3315-1142.

Maceió/AL, 27 de maio de 2022.

Danielli Manzini de Carvalho – ASTECEJU-MATRÍCULA 1600-4

**AVISO DE COTAÇÃO**

A Secretaria de Estado da Saúde de Alagoas – SESAU/AL, por meio do seu Setor de Compras, convoca empresas do ramo para apresentação de propostas no prazo máximo de 05 (cinco) dias úteis, a partir desta publicação para o seguinte processo: 02000.3481/2020 - Aquisição de equipamentos médicos – item 1 (MESA AUXILIAR HOSPITALAR) . Para solicitar o Termo de Referência contendo os itens, deverá ser enviado para o e-mail: [cotacoes.sesau@gmail.com](mailto:cotacoes.sesau@gmail.com) ou pelo número: (82) 3315-1142, ou através do site [www.saude.al.gov.br](http://www.saude.al.gov.br).

Maceió/AL, 27 de Maio de 2022.

DANIELLI MANZINI DE CARVALHO - ASTECEJU

**AVISO DE COTAÇÃO**

A Secretaria de Estado da Saúde de Alagoas – SESAU/AL, por meio do seu Setor de Compras, convoca empresas do ramo para apresentação de propostas no prazo máximo de 05 (cinco) dias úteis, a partir desta publicação para o seguinte processo:



02000.10952/2021- Aquisição de OPME's para Cirurgia Cardíaca. Para solicitar o Termo de Referência contendo os itens, deverá ser enviado para o e-mail: [cotaco.es.sesau@gmail.com](mailto:cotaco.es.sesau@gmail.com) ou pelo número: (82) 3315-1142, ou através do site [www.saude.al.gov.br](http://www.saude.al.gov.br).

Maceió/AL, 27 de Maio de 2022.

DANIELLI MANZINI DE CARVALHO - ASTECEJUI

PORTARIA/SESAU Nº 3433/2022

O SECRETÁRIO DE ESTADO DA SAÚDE, no uso de suas atribuições legais e tendo em vista o que consta do Processo SEI nº.E:02000.0000001165/2021 RESOLVE:

1. Designar os servidores PAULO JOSÉ CASTRO LISBOA, matrícula 2056-7, CPF nº 679.353.114-04, HAILTON MARQUES DE OLIVEIRA, matrícula nº 13407-4 e CPF nº 240.095.044-04, MÁRCIO HERBERT MARQUES COSTA, matrícula 14498-3, CPF 411.415.394-20, para sob a presidência do primeiro, comporem a COMISSÃO DE SINDICÂNCIA ADMINISTRATIVA, a fim de apurar indícios de irregularidades no prazo improrrogável de 30 (trinta) dias, a contar da instalação dos trabalhos.
2. Esta portaria entrará em vigor na data da sua publicação.

Gustavo Pontes de Miranda Oliveira  
Secretário Interino de Estado da Saúde

PORTARIA/SESAU Nº 3434/2022

O SECRETÁRIO DE ESTADO DA SAÚDE, no uso de suas atribuições legais e tendo em vista o que consta do Processo SEI nº.E:02000.0000001114/2021 RESOLVE:

1. Designar os servidores PAULO JOSÉ CASTRO LISBOA, matrícula 2056-7, CPF nº 679.353.114-04, HAILTON MARQUES DE OLIVEIRA, matrícula nº 13407-4 e CPF nº 240.095.044-04, MÁRCIO HERBERT MARQUES COSTA, matrícula 14498-3, CPF 411.415.394-20, para sob a presidência do primeiro, comporem a COMISSÃO DE SINDICÂNCIA ADMINISTRATIVA, a fim de apurar indícios de irregularidades no prazo improrrogável de 30 (trinta) dias, a contar da instalação dos trabalhos.
2. Esta portaria entrará em vigor na data da sua publicação.

Gustavo Pontes de Miranda Oliveira  
Secretário Interino de Estado da Saúde

PORTARIA/SESAU Nº 3435/2022

O SECRETÁRIO DE ESTADO DA SAÚDE, no uso de suas atribuições legais e tendo em vista o que consta do Processo SEI nº.E:02000.0000001129/2021 RESOLVE:

1. Designar os servidores PAULO JOSÉ CASTRO LISBOA, matrícula 2056-7, CPF nº 679.353.114-04, HAILTON MARQUES DE OLIVEIRA, matrícula nº 13407-4 e CPF nº 240.095.044-04, MÁRCIO HERBERT MARQUES COSTA, matrícula 14498-3, CPF 411.415.394-20, para sob a presidência do primeiro, comporem a COMISSÃO DE SINDICÂNCIA ADMINISTRATIVA, a fim de apurar indícios de irregularidades no prazo improrrogável de 30 (trinta) dias, a contar da instalação dos trabalhos.
2. Esta portaria entrará em vigor na data da sua publicação.

Gustavo Pontes de Miranda Oliveira  
Secretário Interino de Estado da Saúde

PORTARIA/SESAU Nº 3379/2022

O SECRETÁRIO DE ESTADO DA SAÚDE, no uso de suas atribuições legais e tendo em vista o que consta do Processo SEI nº. sob nº E:02000.0000007407/2022 RESOLVE:

1. Designar os servidores JEOVANI DE BARROS COSTA, matrícula 6632-0, CPF nº 111.275.204-82, HAILTON MARQUES DE OLIVEIRA, matrícula nº 13407-4 e CPF nº 240.095.044-04, MÁRCIO HERBERT MARQUES COSTA, matrícula 14498-3, CPF 411.415.394-20, para sob a presidência do primeiro, comporem a COMISSÃO DE SINDICÂNCIA ADMINISTRATIVA, a fim de apurar indícios de irregularidades no prazo improrrogável de 30 (trinta) dias, a contar da instalação dos trabalhos.
2. Esta portaria entrará em vigor na data da sua publicação.

Gustavo Pontes de Miranda Oliveira  
Secretário Interino de Estado da Saúde

PORTARIA/SESAU Nº 3380/2022

O SECRETÁRIO DE ESTADO DA SAÚDE, no uso de suas atribuições legais e tendo em vista o que consta do Processo SEI nº. sob nº E:02000.0000010123/2022, RESOLVE:

1. Designar os servidores JEOVANI DE BARROS COSTA, matrícula 6632-0, CPF nº 111.275.204-82, HAILTON MARQUES DE OLIVEIRA, matrícula nº 13407-4 e CPF nº 240.095.044-04, MÁRCIO HERBERT MARQUES COSTA, matrícula 14498-3, CPF 411.415.394-20, para sob a presidência do primeiro, comporem a COMISSÃO DE SINDICÂNCIA ADMINISTRATIVA, a fim de apurar indícios de irregularidades no prazo improrrogável de 30 (trinta) dias, a contar da instalação dos trabalhos.
2. Esta portaria entrará em vigor na data da sua publicação.

Gustavo Pontes de Miranda Oliveira  
Secretário Interino de Estado da Saúde

PORTARIA/SESAU Nº 3381/2022

O SECRETÁRIO DE ESTADO DA SAÚDE, no uso de suas atribuições legais e tendo em vista o que consta do Processo SEI nº. sob nº E:02000.0000009754/2022, RESOLVE:

1. Designar os servidores JEOVANI DE BARROS COSTA, matrícula 6632-0, CPF nº 111.275.204-82, HAILTON MARQUES DE OLIVEIRA, matrícula nº 13407-4 e CPF nº 240.095.044-04, MÁRCIO HERBERT MARQUES COSTA, matrícula 14498-3, CPF 411.415.394-20, para sob a presidência do primeiro, comporem a COMISSÃO DE SINDICÂNCIA ADMINISTRATIVA, a fim de apurar indícios de irregularidades no prazo improrrogável de 30 (trinta) dias, a contar da instalação dos trabalhos.
2. Esta portaria entrará em vigor na data da sua publicação.

Gustavo Pontes de Miranda Oliveira  
Secretário Interino de Estado da Saúde

COMISSÃO ESPECIAL DE CREDENCIAMENTO  
RESULTADO DE JULGAMENTO DO CHAMAMENTO PÚBLICO Nº  
003/2022

A Secretaria de Estado da Saúde – SESAU, por meio da Comissão Especial de Credenciamento, vem informar o resultado do julgamento da habilitação do referido chamamento, cujo objeto é o Credenciamento de empresas especializadas na prestação de Serviço de Assistência Domiciliar - Home Care, prioritariamente voltado ao cumprimento às decisões judiciais, nas suas modalidades de Atendimento Domiciliar e Internação Domiciliar (Baixa, Média e Alta Complexidade com ou sem ventilação, de conformidade com os critérios estabelecidos no Edital de Credenciamento e seus Anexos, considerando HABILITADAS as empresas: AGRESTE HOME CARE LTDA, cnpj: 36.292.581/0001-20, INCASA HOME CARE LTDA, CNPJ: 43.162.682/0001-4 SAÚDE e SUPORTE HOME CARE, CNPJ:

03.279.655/0001, por atenderem as exigências do edital. Fica INABILITADA, por não atender aos termos do edital, a empresa: Help Home Care Serviços Médicos Ltda, CNPJ: 12.900.589/0001-63, por descumprimento ao item 5.4. alínea “d”, (ausente certidão de regularidade fiscal junto a Procuradoria Geral do Estado, conforme Ata nº 03 da reunião de julgamento do chamamento público nº 003/2022, que será publicada no nosso site <https://www.saude.al.gov.br/>, nos termos do item 16 do Edital a interessada que não foi credenciada, poderá protocolizar por e-mail: [homecare.sesau@gmail.com](mailto:homecare.sesau@gmail.com), no prazo de 05 (cinco) dias úteis para a interposição dos recursos, observando-se o disposto no art. 109 da Lei 8.666/93, contados da publicação do resultado Publicado no Diário Oficial do Estado de Alagoas. Após este período, deverá iniciar novo trâmite para o credenciamento.  
Maceió/AL, 23 de maio de 2022.

Mônica Maria de Melo Lins  
Coordenadora Home Care – SUAS – Mat.82  
Presidente da Comissão Especial de Credenciamento.

TERMO DE HOMOLOGAÇÃO

Com fundamento no Parecer da Procuradoria de Licitações, Contratos e Convênios PGE/PLIC, Despacho SEI Nº 11699963 (Doc.11699963), Aprovado pela Procuradoria de Licitações, Contratos e Convênios PGE/COOPLIC – CD Nº 11733060 (Doc.11733060), e do SubProcurador Geral do Estado de Alagoas no Despacho SUB PGE/ GAB. Nº 613/2022 (Doc.11805399) exarados nos autos do Processo Administrativo nº E:02000.0000019947/2020 bem como nos poderes que me foram conferidos pelo art. 2º, do Decreto Estadual nº 33.860, de 18 de junho de 2014, o qual alterou o art. 7º, §3º, do Anexo I, do Decreto Estadual nº 1.424, de 22 de agosto de 2003, HOMOLOGO o procedimento licitatório realizado sob a modalidade Pregão Eletrônico AMGESP nº 12.139/2021 (Doc.11469947), objeti-

vando a contratação de empresa para confecção dos cartões/carteiras de identificação para os pacientes acometidos com a Fibromialgia, tendo como vencedora do certame licitatório, a empresa abaixo relacionada, conforme resultado publicado pela Agência de Modernização da Gestão de Processos, no Diário Oficial do Estado de Alagoas, na edição de 15 de março de 2022 no Doc.11469947:

a) DMP COMERCIO E SERVICOS TECNICOS EIRELI, inscrita regularmente no CNPJ/MF sob o n° 27.490.346/0001-71, no valor total de R\$ 7.735,00 (Sete mil e setecentos e trinta e cinco reais), para os itens: 01 e 02.

Valor total adjudicado de: R\$ 7.735,00 (Sete mil e setecentos e trinta e cinco reais), conforme disposto no Doc.11469947.

Publique-se.

GUSTAVO PONTES DE MIRANDA OLIVEIRA  
Secretário de Estado da Saúde

#### TERMO DE HOMOLOGAÇÃO

Com fundamento no PARECER PGE/PLIC [12469046](#), APROVADO e CONDICIONADO pela Coordenação da Procuradoria de Licitações, Contratos e Convênios e pelo Gabinete do Procurador Geral do Estado aos docs. [12496609](#) e [12499621](#), respectivamente, exarados nos autos do Processo Administrativo n° E:02000.0000024706/2020, bem como nos poderes que me foram conferidos pelo art. 2º, do Decreto Estadual n° 33.860, de 18 de junho de 2014, o qual alterou o art. 7º, §3º, do Anexo I, do Decreto Estadual n° 1.424, de 22 de agosto de 2003, HOMOLOGO o procedimento licitatório realizado sob a modalidade PREGÃO ELETRÔNICO N°. AMGESP- 11.454/2021 (doc. [12285737](#)), objetivando a AQUISIÇÃO DE MATERIAIS, tendo como vencedora do certame licitatório, a empresa abaixo relacionada, conforme resultado publicado pela Agência de Modernização da Gestão de Processos, no Diário Oficial do Estado de Alagoas, na edição de 06 de maio de 2021 doc. [12298179](#):

1. LOIDE L.S. ELETRICA LTDA, inscrita regularmente no CNPJ/MF sob o n° 43.206.038/0001-28, para o item 01, no valor de R\$ 15.186,0000 (quinze mil e cento e oitenta e seis reais), referente a AQUISIÇÃO DE MATERIAIS, destinados à Secretaria de Estado da Saúde.

Valor total adjudicado de: R\$ 15.186,0000 (quinze mil e cento e oitenta e seis reais), conforme disposto no doc. [12298179](#).

Publique-se.

GUSTAVO PONTES DE MIRANDA OLIVEIRA  
Secretário de Estado da Saúde

#### TERMO DE HOMOLOGAÇÃO

Com fundamento no Parecer PGE/PLIC doc. [12221804](#), da Procuradoria de Licitações, Contratos e Convênios da douda Procuradoria Geral do Estado de Alagoas, aprovado pelo Despacho PGE/COOPLIC doc. [12335001](#), da Coordenação da Procuradoria de Licitações, Contratos e Convênios da Procuradoria Geral do Estado de Alagoas, aprovado pelo Despacho da PGE/GPG doc. [12341589](#) do Gabinete do Procurador - Geral da Procuradoria Geral do Estado de Alagoas, exarados nos autos do Processo Administrativo n° E:02000.0000020323/2020, bem como, nos poderes que me foram conferidos pelo art. 2º, do Decreto Estadual n° 33.860, de 18 de junho de 2014, o qual alterou o art. 7º, §3º, do Anexo I, do Decreto Estadual n° 1.424, de 22 de agosto de 2003, HOMOLOGO o procedimento licitatório realizado sob a modalidade Pregão Eletrônico n.º AMGESP n.º 13.171/2021 disposto no doc. [12160585](#), objetivando a aquisição de Caixa de Lipoaspiração - Cirurgia Plástica, conforme consta na inicial em Ofício 5678 (Id. [4727793](#)), tendo como vencedor do certame licitatório, a empresa abaixo relacionada, conforme resultado publicado pela Agência de Modernização da Gestão de Processos, no Diário Oficial do Estado de Alagoas, na edição de 28 de abril de 2022 doc. [12160585](#):

a) ENDOGERAIS EQUIPAMENTOS MEDICOS LTDA, inscrita regularmente no CNPJ/MF sob o n° 08.697.852/0001-91, para os itens 02, 04, 08 e 09, para o valor total de R\$ 298,00 (duzentos e noventa e oito reais);

b) BERTONI MEDICAL LTDA, inscrita regularmente no CNPJ/MF sob o n° 18.599.996/0001-69, para os itens 03 e 05, no valor total de R\$ 556,00 (quinhentos e cinquenta e seis reais); e

c) ROYAL ATACADISTA E COMERCIO EIRELI, inscrita regularmente no CNPJ/MF sob o n° 24.103.721/0001-95, para o item 10, para o valor total de R\$ 7.305,50 (sete mil trezentos e cinco reais e cinquenta centavos),

TOTALIZANDO O VALOR GLOBAL R\$ 8.159,50 (oito mil cento e cinquenta e nove reais e cinquenta centavos) - cf. DOC SEI n° [12160585](#).

Publique-se.

GUSTAVO PONTES DE MIRANDA OLIVEIRA  
Secretário de Estado da Saúde

#### TERMO DE HOMOLOGAÇÃO

Com fundamento no Despacho da Procuradoria de Licitações, Contratos e Convênios PGE/PLIC, (Doc. [12269366](#)), Aprovado pela Procuradoria de Licitações, Contratos e Convênios PGE/COOPLIC – CD N° (Doc. [12306472](#)), exarados nos autos do Processo Administrativo n° E:E:02000.0000018328/2020, bem como nos poderes que me foram conferidos pelo art. 2º, do Decreto Estadual n° 33.860, de 18 de junho de 2014, o qual alterou o art. 7º, §3º, do Anexo I, do Decreto Estadual n° 1.424, de 22 de agosto de 2003, HOMOLOGO o procedimento licitatório realizado sob a modalidade Pregão Eletrônico [AMGESP n° 12.164/2021](#) (Doc. [12206298](#)), objetivando a aquisição de instrumentais para cirurgia ortopédica (Quadril) para estruturar, qualificar e ampliar a assistência da unidade de Saáude, tendo como vencedora do certame licitatório, as empresas abaixo relacionadas, conforme resultado publicado pela Agência de Modernização da Gestão de Processos, no Diário Oficial do Estado de Alagoas, na edição de 02 de maio de 2022 no Doc. [12206298](#):

a) URSA COMERCIAL LTDA, inscrita regularmente no CNPJ/MF sob o n° 26.628.908/0001-38, no valor total de R\$ 1.050,00 (um mil cinquenta reais), para os itens 05, 07;

Valor total adjudicado de: R\$ 1.050,00 (um mil cinquenta reais), conforme disposto no Doc. [12206298](#).

Publique-se.

GUSTAVO PONTES DE MIRANDA OLIVEIRA  
Secretário de Estado da Saúde

#### TERMO DE HOMOLOGAÇÃO

Com fundamento no DESPACHO PGE-PLIC N° [12342330](#), APROVADO de forma condicionada pela Coordenação da Procuradoria de Licitações, Contratos e Convênios e pelo Gabinete do Procurador-Geral aos docs. [12366351](#) e [12409288](#), respectivamente, exarados nos autos do Processo Administrativo n° E:02000.0000018338/2021, bem como nos poderes que me foram conferidos pelo art. 2º, do Decreto Estadual n° 33.860, de 18 de junho de 2014, o qual alterou o art. 7º, §3º, do Anexo I, do Decreto Estadual n° 1.424, de 22 de agosto de 2003, HOMOLOGO o procedimento licitatório realizado sob a modalidade PREGÃO ELETRÔNICO N° AMGESP - 10.667/2021, no doc. [11806060](#), objetivando a AQUISIÇÃO DE MEDICAMENTOS ELETRÓLITOS - SOLUÇÕES INJETÁVEIS, tendo como vencedora do certame licitatório, a empresa abaixo relacionada, conforme resultado publicado pela Agência de Modernização da Gestão de Processos, no Diário Oficial do Estado de Alagoas, na edição de 29 de abril de 2022 doc. [12186355](#):

1. MEDVIDA DISTRIBUIDORA DE MEDICAMENTOS HOSPITALAR EIRELI, inscrita regularmente no CNPJ/MF sob o n° 06.132.785/0001-32, para o item 11, no valor de R\$ 9.397,60 (nove mil e trezentos e noventa e sete reais e sessenta centavos);

2. CIRURGICA MONTEBELLO LTDA, inscrita regularmente no CNPJ/MF sob o n° 08.674.752/0001-40, para o item 06 , no valor de R\$ 65.283,79 (sessenta e cinco mil e duzentos e oitenta e três reais e setenta e nove centavos);

3. CIRURGICA BRASIL DISTRIBUIDORA DE MEDICAMENTOS LTDA, inscrita regularmente no CNPJ/MF sob o n°. 40.788.766/0001-05, para os itens 07, 12, 14 e 15, no valor de R\$ 146.991,93 (cento e quarenta e seis mil e novecentos e noventa e um reais e noventa e três centavos);

4. FRESENIUS KABI BRASIL LTDA., inscrita regularmente no CNPJ/MF sob o n°. 49.324.221/0008-80, para o item 04, no valor de R\$ 109.691,28 (cento e nove mil, seiscentos e noventa e um reais e vinte e oito centavos), referente a AQUISIÇÃO DE MEDICAMENTOS ELETRÓLITOS - SOLUÇÕES INJETÁVEIS, destinados à Secretaria de Estado da Saúde.

Valor total adjudicado de: R\$ 331.364,60 (trezentos e três mil e novecentos e quarenta e um reais e setenta e oito centavos), conforme disposto no doc. [12186355](#).

Publique-se.

GUSTAVO PONTES DE MIRANDA OLIVEIRA  
Secretário de Estado da Saúde

#### TERMO DE HOMOLOGAÇÃO

Com fundamento no DESPACHO PGE-PLIC SEI N° [10334595](#), APROVADO pela Coordenação da Procuradoria de Licitações, Contratos e Convênios e pelo Gabinete do Procurador-Geral, aos docs. [12389634](#) e [12410090](#), exarados nos autos do Processo Administrativo n° E:02000.0000017562/2021, bem como nos poderes que me foram conferidos pelo art. 2º, do Decreto Estadual n° 33.860, de 18 de junho de 2014, o qual alterou o art. 7º, §3º, do Anexo I, do Decreto Estadual n° 1.424, de 22 de agosto de 2003, HOMOLOGO o procedimento licitatório realizado sob a modalidade PREGÃO ELETRÔNICO N.º AMGESP-11.632/2021, no doc. 10310830, objetivando a AQUISIÇÃO DE NOBREAKS, tendo como vencedora do certame licitatório, a empresa abaixo relacionada, conforme resultado publicado pela Agência de Modernização da Gestão de Processos, no Diário Oficial

do Estado de Alagoas, na edição de 16 de dezembro de 2021 doc. [10310830](#):

1. LBTECH DISTRIBUIDORA E COMERCIO DE INFORMATICA EIRELI, inscrita regularmente no CNPJ/MF sob o n.º 35.459.909/0001-97, para o item 01, no valor de R\$ 18.000,00 (dezoito mil reais), referente a AQUISIÇÃO DE NOBREAKS, destinados à Secretaria de Estado da Saúde.

Valor total adjudicado de: R\$ 18.000,00 (dezoito mil reais), conforme disposto no doc. [10310830](#).

Publique-se.

GUSTAVO PONTES DE MIRANDA OLIVEIRA  
Secretário de Estado da Saúde

#### TERMO DE HOMOLOGAÇÃO

Com fundamento no Despacho da Procuradoria de Licitações, Contratos e Convênios - PGE/PLIC, por meio do Despacho de Doc. [12405154](#), Aprovado pela Coordenação da Procuradoria de Licitações, Contratos e Convênios - PGE/COOPLIC mediante Despacho PGE-PLIC-CD N° (Doc. [12411433](#)), exarados nos autos do Processo Administrativo n° [E:02000.0000011619/2021](#), bem como nos poderes que me foram conferidos pelo art. 2º, do Decreto Estadual n° 33.860, de 18 de junho de 2014, o qual alterou o art. 7º, §3º, do Anexo I, do Decreto Estadual n° 1.424, de 22 de agosto de 2003, HOMOLOGO o procedimento licitatório realizado sob a modalidade Pregão Eletrônico AMGESP n.º 11.366/2021 (Doc. [12186227](#)), objetivando a contratação de empresa para AQUISIÇÃO DE MEDICAMENTOS - APRESENTAÇÃO ANTIBIÓTICOS (ANFOTERICINA B, CLORANFENICOL, MICAFUNGINA, SULFAMETOXAZOL, TIGECICLINA E VANCOMICINA), tendo como vencedora do certame licitatório, as empresas abaixo relacionadas, conforme resultado publicado pela Agência de Modernização da Gestão de Processos, no Diário Oficial do Estado de Alagoas, na edição de 29 de abril de 2022 no Doc. [12186227](#):

a) BIOHOSP PRODUTOS HOSPITALARES SA, inscrita regularmente no CNPJ/MF sob o n.º 18.269.125/0001-87, no valor total de R\$ 56.714,14 (cinquenta e seis mil setecentos e quatorze reais e quatorze centavos), para o itens 7 e 8

Valor total adjudicado de: R\$ 56.714,14 (cinquenta e seis mil setecentos e quatorze reais e quatorze centavos), conforme disposto no Doc. [12186227](#).

Publique-se.

GUSTAVO PONTES DE MIRANDA OLIVEIRA  
Secretário de Estado da Saúde

#### TERMO DE HOMOLOGAÇÃO

Com fundamento no Despacho da Procuradoria de Licitações, Contratos e Convênios PGE/PLIC (Doc. [12391356](#)), Aprovado pela Procuradoria de Licitações, Contratos e Convênios PGE/COOPLIC – CD N° (Doc. [12454945](#)), exarados nos autos do Processo Administrativo n° E:[E:02000.0000015744/2021](#), bem como nos poderes que me foram conferidos pelo art. 2º, do Decreto Estadual n° 33.860, de 18 de junho de 2014, o qual alterou o art. 7º, §3º, do Anexo I, do Decreto Estadual n° 1.424, de 22 de agosto de 2003, HOMOLOGO o procedimento licitatório realizado sob a modalidade Pregão Eletrônico AMGESP n.º [10.040/2022](#) (Doc. [12378095](#)), objetivando a contratação de empresa para Aquisição de Mobiliários, tendo como vencedora do certame licitatório, as empresas abaixo relacionadas, conforme resultado publicado pela Agência de Modernização da Gestão de Processos, no Diário Oficial do Estado de Alagoas, na edição de 19 de abril de 2022 no Doc. [12378100](#):

a) MARCELO MOHALLEM, inscrita regularmente no CNPJ/MF sob o n.º 13.579.783/0001-51, no valor total de R\$ 15.000,00 (quinze mil reais), para o item 13;

b) MOVEPLAST INDUSTRIA DE MOVEIS LTDA, inscrita regularmente no CNPJ/MF sob o n.º 30.231.212/0001-40, no Valor total: R\$ 1.285,95 (um mil e duzentos e oitenta e cinco reais e noventa e cinco centavos), para o item 11;

c) DJALMA IVO DE FREITAS EIRELI, inscrita regularmente no CNPJ/MF sob o n.º 30.283.669/0001-07, no Valor total: R\$ 69.727,66 (sessenta e nove mil e setecentos e vinte e sete reais e sessenta e seis centavos), para os Itens 02, 04, 06, 07, 09 e 14;

d) VRR DE SOUZA DISTRIBUIDORA DE ARTIGOS DE ESCRITORIO EIRELI, inscrita regularmente no CNPJ/MF sob o n.º 35.458.953/0001-82, no Valor total: R\$ 33.048,93 (trinta e três mil e quarenta e oito reais e noventa e três centavos), para os Itens 08 e 10;

Valor total dos itens adjudicados: R\$ 119.062,54 (cento e dezenove mil e sessenta e dois reais e cinquenta e quatro centavos), conforme disposto.

Publique-se.

GUSTAVO PONTES DE MIRANDA OLIVEIRA  
Secretário de Estado da Saúde

#### TERMO DE HOMOLOGAÇÃO

Com fundamento no Parecer da Procuradoria de Licitações, Contratos e Convênios PGE/PLIC, Despacho SEI N° 11699963 (Doc.11699963), Aprovado pela Procuradoria de Licitações, Contratos e Convênios PGE/COOPLIC – CD N° 11733060 (Doc.11733060), e do SubProcurador Geral do Estado de Alagoas no Despacho SUB PGE/ GAB. N° 613/2022 (Doc.11805399) exarados nos autos do Processo Administrativo n° [E:02000.0000019947/2020](#) bem como nos poderes que me foram conferidos pelo art. 2º, do Decreto Estadual n° 33.860, de 18 de junho de 2014, o qual alterou o art. 7º, §3º, do Anexo I, do Decreto Estadual n° 1.424, de 22 de agosto de 2003, HOMOLOGO o procedimento licitatório realizado sob a modalidade Pregão Eletrônico AMGESP n.º 12.139/2021 (Doc.11469947), objetivando a contratação de empresa para confecção dos cartões/carteiras de identificação para os pacientes acometidos com a Fibromialgia, tendo como vencedora do certame licitatório, a empresa abaixo relacionada, conforme resultado publicado pela Agência de Modernização da Gestão de Processos, no Diário Oficial do Estado de Alagoas, na edição de 15 de março de 2022 no Doc.11469947:

a) DMP COMERCIO E SERVICOS TECNICOS EIRELI, inscrita regularmente no CNPJ/MF sob o n.º 27.490.346/0001-71, no valor total de R\$ 7.735,00 (Sete mil e setecentos e trinta e cinco reais), para os itens: 01 e 02.

Valor total adjudicado de: R\$ 7.735,00 (Sete mil e setecentos e trinta e cinco reais), conforme disposto no Doc.11469947.

Publique-se.

GUSTAVO PONTES DE MIRANDA OLIVEIRA  
Secretário de Estado da Saúde

#### TERMO DE HOMOLOGAÇÃO

Com fundamento no Parecer PGE/PLIC doc. [12221804](#), da Procuradoria de Licitações, Contratos e Convênios da douda Procuradoria Geral do Estado de Alagoas, aprovado pelo Despacho PGE/COOPLIC doc. [12335001](#), da Coordenação da Procuradoria de Licitações, Contratos e Convênios da Procuradoria Geral do Estado de Alagoas, aprovado pelo Despacho da PGE/GPG doc. [12341589](#) do Gabinete do Procurador - Geral da Procuradoria Geral do Estado de Alagoas, exarados nos autos do Processo Administrativo n° [E:02000.0000020323/2020](#), bem como, nos poderes que me foram conferidos pelo art. 2º, do Decreto Estadual n° 33.860, de 18 de junho de 2014, o qual alterou o art. 7º, §3º, do Anexo I, do Decreto Estadual n° 1.424, de 22 de agosto de 2003, HOMOLOGO o procedimento licitatório realizado sob a modalidade Pregão Eletrônico n.º AMGESP n.º 13.171/2021 disposto no doc. [12160585](#), objetivando a aquisição de Caixa de Lipoaspiração - Cirurgia Plástica, conforme consta na inicial em Ofício 5678 (Id. [4727793](#)), tendo como vencedor do certame licitatório, a empresa abaixo relacionada, conforme resultado publicado pela Agência de Modernização da Gestão de Processos, no Diário Oficial do Estado de Alagoas, na edição de 28 de abril de 2022 doc. [12160585](#):

a) ENDOGERAIS EQUIPAMENTOS MEDICOS LTDA, inscrita regularmente no CNPJ/MF sob o n.º 08.697.852/0001-91, para os itens 02, 04, 08 e 09, para o valor total de R\$ 298,00 (duzentos e noventa e oito reais);

b) BERTONI MEDICAL LTDA, inscrita regularmente no CNPJ/MF sob o n.º 18.599.996/0001-69, para os itens 03 e 05, no valor total de R\$ 556,00 (quinhentos e cinquenta e seis reais); e

c) ROYAL ATACADISTA E COMERCIO EIRELI, inscrita regularmente no CNPJ/MF sob o n.º 24.103.721/0001-95, para o item 10, para o valor total de R\$ 7.305,50 (sete mil trezentos e cinco reais e cinquenta centavos),

TOTALIZANDO O VALOR GLOBAL R\$ 8.159,50 (oito mil cento e cinquenta e nove reais e cinquenta centavos) - cf. DOC SEI n° [12160585](#).

Publique-se.

GUSTAVO PONTES DE MIRANDA OLIVEIRA  
Secretário de Estado da Saúde

#### TERMO DE RATIFICAÇÃO

Com fulcro no inciso IV, do art. 24, da Lei Federal n.º 8.666, de 21 de julho de 1993, RATIFICO a situação de Dispensa de Licitação, de que trata o Processo Administrativo n° E:02000.0000005656/2022, aberto para fins de cumprimento de decisão judicial proferida nos autos da ação de n° 0701705-70.2021.8.02.0051, autorizo a contratação direta do prestador que ofereceu a melhor proposta, qual seja CM HOSPITALAR S.A, inscrita no CNPJ sob o n.º 12.420.164/0009-044, no valor de R\$258.468,48 (duzentos e cinquenta e oito mil quatrocentos e sessenta e oito reais e quarenta e oito centavos), referente à aquisição do medicamento/suplemento/correlato denominado BRENTUXIMABE VEDOTINA 50MG em favor do paciente MARIA DAS GRAÇAS TENÓRIO DA SILVA, conforme Termo de Referência, em anexo.

Gabinete do Secretário de Estado da Saúde, em Maceió, 25 de maio de 2022.

Gustavo Pontes de Miranda Oliveira  
Secretário Interino de Estado da Saúde



**TERMO DE RATIFICAÇÃO**

Com fulcro no inciso IV, do art. 24, da Lei Federal nº. 8.666, de 21 de julho de 1993, RATIFICO a situação de Dispensa de Licitação, de que trata o Processo Administrativo nº E:02000.0000007681/2022, aberto para fins de cumprimento de decisão judicial proferida nos autos da ação de nº 0701524-69.2021.8.02.0051, autorizo a contratação direta do prestador que ofereceu a melhor proposta, qual seja SAUDEMEDI COMÉRCIO DE PRODUTOS NUTRICIONAIS LTDA, inscrita no CNPJ sob o nº 40.380.802/0001-99, no valor de R\$2.963,10 (dois mil novecentos e sessenta e três reais e dez centavos), referente à aquisição do medicamento/suplemento/correlato denominado TROPHIC BASIC em favor do paciente ADILSON RODRIGUES DA SILVA JÚNIOR, conforme Termo de Referência, em anexo.  
Gabinete do Secretário de Estado da Saúde, em Maceió, 25 de maio de 2022.

Gustavo Pontes de Miranda Oliveira  
Secretário Interino de Estado da Saúde

**TERMO DE RATIFICAÇÃO**

Com fulcro no inciso IV, do art. 24, da Lei Federal nº. 8.666, de 21 de julho de 1993, RATIFICO a situação de Dispensa de Licitação, de que trata o Processo Administrativo nº E:02000.0000001125/2022, aberto para fins de cumprimento de decisão judicial proferida nos autos da ação de nº 0709963-48.2021.8.02.0058, autorizo a contratação direta do prestador que ofereceu a melhor proposta, qual seja PANORAMA COMÉRCIO DE PRODUTOS MÉDICOS E FARMACÊUTICOS LTDA, inscrita no CNPJ sob o nº 01.722.296/0001-17, no valor de R\$6.426,00 (seis mil quatrocentos e vinte e seis reais), referente à aquisição do medicamento/suplemento/correlato denominado MICOFENALATO DE MOFETIL 500MG em favor do paciente MARIA APARECIDA DA MATA, conforme Termo de Referência, em anexo.  
Gabinete do Secretário de Estado da Saúde, em Maceió, 25 de maio de 2022.

Gustavo Pontes de Miranda Oliveira  
Secretário Interino de Estado da Saúde

**TERMO DE RATIFICAÇÃO**

Com fulcro no inciso IV, do art. 24, da Lei Federal nº. 8.666, de 21 de julho de 1993, RATIFICO a situação de Dispensa de Licitação, de que trata o Processo Administrativo nº E:02000.0000003828/2022, aberto para fins de cumprimento de decisão judicial proferida nos autos da ação de nº 0800846-92.2022.4.05.8000, autorizo a contratação direta do prestador que ofereceu a melhor proposta, qual seja ONCO PROD DISTRIBUIDORA DE PRODUTOS HOSPITALARES E ONCOLÓGICOS LTDA, inscrita no CNPJ sob o nº 04.307.650/0012-98, no valor de R\$189.183,60 (cento e oitenta e nove mil cento e oitenta e três reais e sessenta centavos), referente à aquisição do medicamento/suplemento/correlato denominado PONATINIB ICLUSIG (90 COMPRIMIDOS DE 15MG/MÊS) em favor do paciente JOÃO MARCOS DA SILVA, conforme Termo de Referência, em anexo.  
Gabinete do Secretário de Estado da Saúde, em Maceió, 25 de maio de 2022.

Gustavo Pontes de Miranda Oliveira  
Secretário Interino de Estado da Saúde

**TERMO DE RATIFICAÇÃO**

Com fulcro no inciso IV, do art. 24, da Lei Federal nº. 8.666, de 21 de julho de 1993, RATIFICO a situação de Dispensa de Licitação, de que trata o Processo Administrativo nº E:02000.0000032374/2021, aberto para fins de cumprimento de decisão judicial proferida nos autos da ação de nº 0700667-13.2021.8.02.0022, autorizo a contratação direta do prestador que ofereceu a melhor proposta, qual seja ONCOEXO DISTRIBUIDORA DE MEDICAMENTOS LTDA, inscrita no CNPJ sob o nº 08.958.628/0002-97, no valor de R\$63.583,20 (sessenta e três mil quinhentos e oitenta e três reais e vinte centavos), referente à aquisição do medicamento/suplemento/correlato denominado XTANDI® 40 MG (ENZALUTAMIDA) - 120 comprimidos/mês em favor do paciente ELIZEU GOMES DE ANDRADE, conforme Termo de Referência, em anexo.  
Gabinete do Secretário de Estado da Saúde, em Maceió, 25 de maio de 2022.

Gustavo Pontes de Miranda Oliveira  
Secretário Interino de Estado da Saúde

**TERMO DE RATIFICAÇÃO**

Com fulcro no inciso IV, do art. 24, da Lei Federal nº. 8.666, de 21 de julho de 1993, RATIFICO a situação de Dispensa de Licitação, de que trata o Processo Administrativo nº E:02000.0000014929/2022, aberto para fins de cumprimento de decisão judicial proferida nos autos da ação de nº 0700058-84.2022.8.02.0025, autorizo a contratação direta do prestador que ofereceu a melhor proposta, qual seja HOSPITAL DE OLHOS SANTA LUZIA., inscrita no CNPJ sob o nº 12.305.371/0001-60, no valor de R\$9.020,00 (nove mil vinte reais), referentes ao custeio de CORREÇÃO DE ESTRABISMO HORIZONTAL EM AMBOS OS OLHOS E ESTRABISMO VERTICAL EM OLHO ESQUERDO, em favor de SILVANIA CLEMEN-TINO DA SILVA SANTOS, conforme Termo de Referência, em anexo.  
Gabinete do Secretário de Estado da Saúde, em Maceió, 25 de maio de 2022.

Gustavo Pontes de Miranda Oliveira  
Secretário Interino de Estado da Saúde

**TERMO DE RATIFICAÇÃO**

Com fulcro no inciso IV, do art. 24, da Lei Federal nº. 8.666, de 21 de julho de 1993, RATIFICO a situação de Dispensa de Licitação, de que trata o Processo Administrativo nº E:02000.0000013927/2022, aberto para fins de cumprimento de decisão judicial proferida nos autos da ação de nº 0711563-47.2022.8.02.0001, autorizo a contratação direta do prestador que ofereceu a melhor proposta, qual seja ACCORD FARMACÊUTICA LTDA, inscrita no CNPJ sob o nº 64.171.697/0001-46, no valor de R\$5.520,00 (cinco mil quinhentos e vinte reais), referente à aquisição do medicamento/suplemento/correlato denominado MICOFENOLATO DE MOFETILA 500MG/DIA - 04 COMPRIMIDOS/DIA em favor do paciente MARIA EDILENE DA SILVA, conforme Termo de Referência, em anexo.  
Gabinete do Secretário de Estado da Saúde, em Maceió, 27 de maio de 2022.

Gustavo Pontes de Miranda Oliveira  
Secretário Interino de Estado da Saúde

**TERMO DE RATIFICAÇÃO**

Com fulcro no inciso IV, do art. 24, da Lei Federal nº. 8.666, de 21 de julho de 1993, RATIFICO a situação de Dispensa de Licitação, de que trata o Processo Administrativo nº E:02000.0000009277/2022, aberto para fins de cumprimento de decisão judicial proferida nos autos da ação de nº 0707493-84.2022.8.02.0001, autorizo a contratação direta do prestador que ofereceu a melhor proposta, qual seja CM HOSPITALAR S.A., inscrita no CNPJ sob o nº 12.420.164/0009-04, no valor de R\$17.533,50 (dezessete mil quinhentos e trinta e três reais e cinquenta centavos), referente à aquisição do medicamento/suplemento/correlato denominado RANIBIZUMABE 10MG/ML (LUCENTIS) - 1 APLICAÇÃO INTRAVÍTREA / MÊS - DURANTE 12 MESES - TOTAL DE 12 APLICAÇÕES EM OLHO DIREITO em favor do paciente CARLOS ALBERTO DOS SANTOS, conforme Termo de Referência, em anexo.  
Gabinete do Secretário de Estado da Saúde, em Maceió, 27 de maio de 2022.

Gustavo Pontes de Miranda Oliveira  
Secretário Interino de Estado da Saúde

**TERMO DE RATIFICAÇÃO**

Com fulcro no inciso IV, do art. 24, da Lei Federal nº. 8.666, de 21 de julho de 1993, RATIFICO a situação de Dispensa de Licitação, de que trata o Processo Administrativo nº E:02000.0000007722/2020, aberto para fins de cumprimento de decisão judicial proferida nos autos da ação de nº 0708531-05.2020.8.02.0001, autorizo a contratação direta do prestador que ofereceu a melhor proposta, qual seja ONCOEXO DISTRIBUIDORA DE MEDICAMENTOS LTDA, inscrita no CNPJ sob o nº 08.958.628/0002-97, no valor de R\$63.583,20 (sessenta e três mil quinhentos e oitenta e três reais e vinte centavos), referente à aquisição do medicamento/suplemento/correlato denominado ENZALUTAMIDA - 40 MG - 4 COMPRIMIDOS AO DIA - POR TEMPO INDETERMINADO em favor do paciente JOSÉ PAES LANDIM DOS SANTOS, conforme Termo de Referência, em anexo.  
Gabinete do Secretário de Estado da Saúde, em Maceió, 27 de maio de 2022.

Gustavo Pontes de Miranda Oliveira  
Secretário Interino de Estado da Saúde

**TERMO DE RATIFICAÇÃO**

Com fulcro no inciso IV, do art. 24, da Lei Federal nº. 8.666, de 21 de julho de 1993, RATIFICO a situação de Dispensa de Licitação, de que trata o Processo Administrativo nº E:02000.0000016341/2022, aberto para fins de cumprimento de decisão judicial proferida nos autos da ação de nº 0700031-08.2022.8.02.0056, autorizo a contratação direta do prestador que ofereceu a melhor proposta, qual seja CLÍNICA DE MEDICINA NUCLEAR E RADIOLOGIA DE MACEIÓ - MEDRADIUS, inscrita no CNPJ sob o nº 03.866.228/0001-24, no valor de R\$2.040,00 (dois mil quarenta reais), referente à aquisição do exame de RESSONÂNCIA MAGNÉTICA DA COLUNA VERTICAL e o medicamento denominado de PYLORIPAC CAPS/56 BLISTERS/7 em favor do paciente JOSÉ PAES LANDIM DOS SANTOS, conforme Termo de Referência, em anexo.  
Gabinete do Secretário de Estado da Saúde, em Maceió, 27 de maio de 2022.

Gustavo Pontes de Miranda Oliveira  
Secretário Interino de Estado da Saúde

**TERMO DE RATIFICAÇÃO**

Com fulcro no inciso IV, do art. 24, da Lei Federal nº. 8.666, de 21 de julho de 1993, RATIFICO a situação de Dispensa de Licitação, de que trata o Processo Administrativo nº E:02000.0000014226/2022, aberto para fins de cumprimento de decisão judicial proferida nos autos da ação de nº 0512705-42.2022.4.05.8013T, autorizo a contratação direta do prestador que ofereceu a melhor proposta, qual seja ONCOEXO DISTRIBUIDORA DE MEDICAMENTOS LTDA, inscrita no CNPJ sob o nº 08.958.628/0002-97, no valor de R\$13.740,00 (treze mil setecentos



e quarenta reais), referente à aquisição do medicamento denominado de RITUXIMABE EM ASSOCIAÇÃO COM CLORAMBUCIL (375MG/M2 A CADA 28 DIAS, POR 6 CICLOS em favor do paciente SEBASTIÃO MATIAS DOS SANTOS, conforme Termo de Referência, em anexo.

Gabinete do Secretário de Estado da Saúde, em Maceió, 27 de maio de 2022.

Gustavo Pontes de Miranda Oliveira  
Secretário Interino de Estado da Saúde

#### TERMO DE RATIFICAÇÃO

Com fulcro no inciso IV, do art. 24, da Lei Federal nº. 8.666, de 21 de julho de 1993, RATIFICO a situação de Dispensa de Licitação, de que trata o Processo Administrativo nº E:02000.0000011491/2022, aberto para fins de cumprimento de decisão judicial proferida nos autos da ação de nº 0701673-84.2022.8.02.0001, autorizo a contratação direta do prestador que ofereceu a melhor proposta, qual seja ONCOEXO DISTRIBUIDORA DE MEDICAMENTOS LTDA, inscrita no CNPJ sob o nº 08.958.628/0002-97, no valor de R\$63.583,20 (sessenta e três mil quinhentos e oitenta e três reais e vinte centavos), referente à aquisição do medicamento denominado de ENZALUTAMIDA 40MG – 04 COMPRIMIDOS/DIA – POR TEMPO INDETERMINADO em favor do paciente JOSUEL LEOPOLDO DA SILVA, conforme Termo de Referência, em anexo.

Gabinete do Secretário de Estado da Saúde, em Maceió, 27 de maio de 2022.

Gustavo Pontes de Miranda Oliveira  
Secretário Interino de Estado da Saúde

#### TERMO DE RATIFICAÇÃO

Com fulcro no inciso IV, do art. 24, da Lei Federal nº. 8.666, de 21 de julho de 1993, RATIFICO a situação de Dispensa de Licitação, de que trata o Processo Administrativo nº E:02000.0000013150/2022, aberto para fins de cumprimento de decisão judicial proferida nos autos da ação de nº 0706251-27.2021.8.02.0001, autorizo a contratação direta do prestador que ofereceu a melhor proposta, qual seja CM HOSPITALAR S.A., inscrita no CNPJ sob o nº 12.420.164/0009-04, no valor de R\$29.222,50 (vinte e nove mil duzentos e vinte e dois reais e cinquenta centavos), referente à aquisição do medicamento denominado de RANIBIZUMABE 10MG/ML OU AFLBERCEPT 4MG/ML em favor do paciente JOSÉ ELIAS DE SOUZA FILHO, conforme Termo de Referência, em anexo.

Gabinete do Secretário de Estado da Saúde, em Maceió, 27 de maio de 2022.

Gustavo Pontes de Miranda Oliveira  
Secretário Interino de Estado da Saúde

#### TERMO DE RATIFICAÇÃO

Com fulcro no inciso IV, do art. 24, da Lei Federal nº. 8.666, de 21 de julho de 1993, RATIFICO a situação de Dispensa de Licitação, de que trata o Processo Administrativo nº E:02000.0000014828/2022, aberto para fins de cumprimento de decisão judicial proferida nos autos da ação de nº 0712458-08.2022.8.02.0001, autorizo a contratação direta do prestador que ofereceu a melhor proposta, qual seja CM HOSPITALAR S.A., inscrita no CNPJ sob o nº 12.420.164/00003-19, no valor de R\$94.507,20 (noventa e quatro mil quinhentos e sete reais e vinte centavos), referente à aquisição do medicamento denominado de NINTEDANIBE/OFEV 150MG, SENDO 02 COMPRIMIDOS AO DIA, POR TEMPO INDETERMINADO em favor do paciente JOSÉ FRANCISCO FILHO, conforme Termo de Referência, em anexo.

Gabinete do Secretário de Estado da Saúde, em Maceió, 27 de maio de 2022.

Gustavo Pontes de Miranda Oliveira  
Secretário Interino de Estado da Saúde

#### TERMO DE RATIFICAÇÃO

Com fulcro no inciso IV, do art. 24, da Lei Federal nº. 8.666, de 21 de julho de 1993, RATIFICO a situação de Dispensa de Licitação, de que trata o Processo Administrativo nº E:02000.0000011263/2019, aberto para fins de cumprimento de decisão judicial proferida nos autos da ação de nº 0700289-79.2019.8.02.0005, autorizo a contratação direta do prestador que ofereceu a melhor proposta, qual seja CLÍNICA DE MEDICINA NUCLEAR E RADIOLOGIA DE MACEIÓ - MEDRADIUS, inscrita no CNPJ sob o nº 03.866.228/0001-24, no valor de R\$855,00 (oitocentos e cinquenta e cinco reais), referentes ao custeio de TOMOGRAFIA COMPUTADORIZADA DO CRÂNIO COM SEDAÇÃO, em favor de JEREMIAS FERREIRA DA SILVA, conforme Termo de Referência, em anexo.

Gabinete do Secretário de Estado da Saúde, em Maceió, 27 de maio de 2022.

Gustavo Pontes de Miranda Oliveira  
Secretário Interino de Estado da Saúde

#### TERMO DE RATIFICAÇÃO

Com fulcro no inciso IV, do art. 24, da Lei Federal nº. 8.666, de 21 de julho de 1993, RATIFICO a situação de Dispensa de Licitação, de que trata o Processo Administrativo nº E:02000.0000013699/2022, aberto para fins de cumprimento de decisão judicial proferida nos autos da ação de nº 0700397-86.2022.8.02.0043, autorizo a contratação direta do prestador que ofereceu a melhor proposta, qual

seja CM HOSPITALAR S.A, inscrita no CNPJ sob o nº 12.420.164/0009-044, no valor de R\$17.533,50 (dezesete mil quinhentos e trinta e três reais e cinquenta centavos), referente à aquisição do medicamento/suplemento/correlato denominado RITUXIMABE 500MG em favor do paciente ANITA VIEIRA DE ARAÚJO, conforme Termo de Referência, em anexo.

Gabinete do Secretário de Estado da Saúde, em Maceió, 25 de maio de 2022.

Gustavo Pontes de Miranda Oliveira  
Secretário Interino de Estado da Saúde

#### TERMO DE RATIFICAÇÃO

Com fulcro no inciso IV, do art. 24, da Lei Federal nº. 8.666, de 21 de julho de 1993, RATIFICO a situação de Dispensa de Licitação, de que trata o Processo Administrativo nº E:02000.0000014214/2022, aberto para fins de cumprimento de decisão judicial proferida nos autos da ação de nº 0700417-16.2021.8.02.0204, autorizo a contratação direta do prestador que ofereceu a melhor proposta, qual seja ONCOEXO DISTRIBUIDORA DE MEDICAMENTOS LTDA., inscrita no CNPJ sob o nº 08.958.628/0002-97, no valor de R\$24.126,36 (vinte e quatro mil cento e vinte e seis reais e trinta e seis centavos), referente à aquisição do medicamento denominado de OMALIZUMABE 150MG em favor do paciente MARIA DE FÁTIMA CORDEIRO GOMES, conforme Termo de Referência, em anexo.

Gabinete do Secretário de Estado da Saúde, em Maceió, 27 de maio de 2022.

Gustavo Pontes de Miranda Oliveira  
Secretário Interino de Estado da Saúde

#### TERMO DE RATIFICAÇÃO

Com fulcro no inciso IV, do art. 24, da Lei Federal nº. 8.666, de 21 de julho de 1993, RATIFICO a situação de Dispensa de Licitação, de que trata o Processo Administrativo nº E:02000.0000014512/2022, aberto para fins de cumprimento de decisão judicial proferida nos autos da ação de nº 0700077-90.2022.8.02.0025, autorizo a contratação direta do prestador que ofereceu a melhor proposta, qual seja ONCOEXO DISTRIBUIDORA DE MEDICAMENTOS LTDA., inscrita no CNPJ sob o nº 08.958.628/0002-97, no valor de R\$24.126,36 (vinte e quatro mil cento e vinte e seis reais e trinta e seis centavos), referente à aquisição do medicamento denominado de OMALIZUMABE 150MG (XOLAIR) em favor do paciente MARIA LUIZA DE SOUZA SILVA, conforme Termo de Referência, em anexo.

Gabinete do Secretário de Estado da Saúde, em Maceió, 27 de maio de 2022.

Gustavo Pontes de Miranda Oliveira  
Secretário Interino de Estado da Saúde

#### TERMO DE RATIFICAÇÃO

Com fulcro no inciso IV, do art. 24, da Lei Federal nº. 8.666, de 21 de julho de 1993, RATIFICO a situação de Dispensa de Licitação, de que trata o Processo Administrativo nº E:02000.0000013187/2022, abertos para fins de cumprimento de decisão judicial proferida nos autos da ação de nº 0700294-73.2022.8.02.0045 autorizo a contratação direta do prestador que ofereceu a melhor proposta PROMED MATERIAIS CIRÚRGICOS LTDA, inscrita no CNPJ sob o nº 11.278.315/0001-11, no valor de R\$8.800,00 (oito mil e oitocentos reais), referente à aquisição do equipamento/material cirúrgico denominado de KIT DE MONITORIZAÇÃO BI-POLAR C-2, DO NERVO LARINGEU RECURRENTE, em favor do paciente ANA LÚCIA SILVA, conforme Termo de Referência, em anexo.

Gabinete do Secretário de Estado da Saúde, em Maceió, 27 de maio de 2022.

Gustavo Pontes de Miranda Oliveira  
Secretário Interino de Estado da Saúde

#### TERMO DE RATIFICAÇÃO

Com fulcro no inciso IV, do art. 24, da Lei Federal nº. 8.666, de 21 de julho de 1993, RATIFICO a situação de Dispensa de Licitação, de que trata o Processo Administrativo nº E:02000.0000015704/2022, aberto para fins de cumprimento de decisão judicial proferida nos autos da ação de nº 0710627-22.2022.8.02.0001, autorizo a contratação direta do prestador que ofereceu a melhor proposta, qual seja OFTALMOCENTRO - CENTRO OFTALMOLÓGICO SS LTDA., inscrita no CNPJ sob o nº 17.104.493/0001-02, no valor de R\$14.900,00 (quatorze mil e novecentos reais), referentes ao custeio de 05 APLICAÇÕES INTRAVÍTREAS EM OLHO ESQUERDO E 05 APLICAÇÕES INTRAVÍTREAS EM OLHO DIREITO, em favor de MARIA DO CARMO BARROS, conforme Termo de Referência, em anexo.

Gabinete do Secretário de Estado da Saúde, em Maceió, 27 de maio de 2022.

Gustavo Pontes de Miranda Oliveira  
Secretário Interino de Estado da Saúde

#### TERMO DE RATIFICAÇÃO

Com fulcro no inciso IV, do art. 24, da Lei Federal nº. 8.666, de 21 de julho de 1993, RATIFICO a situação de Dispensa de Licitação, de que trata o Processo Administrativo nº E:02000.0000002560/2022, aberto para fins de cumprimento de decisão judicial proferida nos autos da ação de nº 0700583-24.2021.8.02.0018, autorizo a contratação direta do prestador que ofereceu a melhor proposta, qual seja SOCIEDADE BENEFICENTE NOSSA SENHORA DO BOM CONSELHO.,

inscrita no CNPJ sob o n° 24.177.305/0001-31, no valor de R\$24.000,00 (vinte e quatro mil reais), referentes ao custeio de TRATAMENTO CIRÚRGICO PARA ENDOMETRIOSE PROFUNDA E HISTERECTOMIA TOTAL, em favor de PATRÍCIA VIEIRA DOS SANTOS, conforme Termo de Referência, em anexo. Gabinete do Secretário de Estado da Saúde, em Maceió, 27 de maio de 2022.

Gustavo Pontes de Miranda Oliveira  
Secretário Interino de Estado da Saúde

**TERMO DE RATIFICAÇÃO**

Com fulcro no inciso IV, do art. 24, da Lei Federal n° 8.666, de 21 de julho de 1993, RATIFICO a situação de Dispensa de Licitação, de que trata o Processo Administrativo n° E:02000.0000012194/2022, aberto para fins de cumprimento de decisão judicial proferida nos autos da ação de n° 0700505-91.2022.8.02.0051, autorizo a contratação direta do prestador que ofereceu a melhor proposta, qual seja OFTALMOCENTRO – CENTRO OFTALMOLÓGICO SS LTDA., inscrita no CNPJ sob o n° 17.104.493/0001-02, no valor de R\$3.400,00 (três mil e quatrocentos reais), referentes ao custeio de FACETOMIA COM IMPLANTE DE LENTE INTRA-OCULAR EM OLHO ESQUERDO, em favor de VALDECI FRANCISCO DE LIMA, conforme Termo de Referência, em anexo. Gabinete do Secretário de Estado da Saúde, em Maceió, 27 de maio de 2022.

Gustavo Pontes de Miranda Oliveira  
Secretário Interino de Estado da Saúde

**Secretaria de Estado do Trabalho e Emprego - SETE**

GOVERNO DO ESTADO DE ALAGOAS  
SECRETARIA DE ESTADO DO TRABALHO E EMPREGO - SETE

PORTARIA/SETE N° 039/2022  
PROCESSO ADMINISTRATIVO N° 13010.0000000202/2022

A SECRETÁRIA DE ESTADO DO TRABALHO E EMPREGO, no uso de suas atribuições legais, RESOLVE conceder férias de 30 (trinta) dias, referente ao período aquisitivo 2021/2022, ao servidor JOSÉ NUNES DE LIMA, matrícula n° 378-6, portador do CPF n° 088.443.304-82, ocupante do cargo de Assistente de Administração, lotado no Gerência Administrativa, pelo período de 01/07/2022 até 30/07/2022.

Esta Portaria entra em vigor na data da sua publicação.

SECRETARIA DE ESTADO DO TRABALHO E EMPREGO.

Maceió/AL, 27 de maio de 2022.

MARIA CLÁUDIA GOMES CHAVES  
SECRETÁRIA DE ESTADO

**Protocolo 644087**

GOVERNO DO ESTADO DE ALAGOAS  
SECRETARIA DE ESTADO DO TRABALHO E EMPREGO - SETE

PORTARIA/SETE N° 040/2022  
PROCESSO ADMINISTRATIVO N° 13010.0000000201/2022

A SECRETÁRIA DE ESTADO DO TRABALHO E EMPREGO, no uso de suas atribuições legais, RESOLVE conceder férias de 30 (trinta) dias, referente ao período aquisitivo 2021/2022, ao servidor JOSÉ EDSON BEZERRA DE OMENA, matrícula n°113-9, portador do CPF n° 325.623.574-34, ocupante do cargo de Auxiliar Administração, lotada no Sine Jaraguá, pelo período de 01/07/2022 até 30/07/2022.

Esta Portaria entra em vigor na data da sua publicação.

SECRETARIA DE ESTADO DO TRABALHO E EMPREGO.

Maceió/AL, 27 de maio de 2022.

MARIA CLÁUDIA GOMES CHAVES  
SECRETÁRIA DE ESTADO

**Protocolo 644089**

**Secretaria de Estado do Desenvolvimento  
Econômico e Turismo - SEDETUR/AL**

EXTRATO DO TERMO DE PERMISSÃO DE USO N° 41/2022

- I- Processo Administrativo: E:02900.0000000744/2022
- II- Permitente: Estado de Alagoas, por intermédio da Secretaria de Estado do Desenvolvimento Econômico e Turismo – SEDETUR/AL / Endereço: Av. da Paz n°1108 – Jaraguá, Maceió/AL, CEP.: 57.022-050 / CNPJ: 69.977.734/0001-21 / Representante: Allan Pierre Vasconcelos / CPF: 053.447.674-04.
- III- Permissionário: SOCIEDADE BRASILEIRA DE QUÍMICA – SBQ / CNPJ: 49.353.568/0001-85 / Endereço: AV. PROF. LINEU PRESTES, N° 748, CIDADE UNIVERSITÁRIA, SÃO PAULO - SÃO PAULO - CEP: 05508-000 / Representante: Romeu Cardozo Rocha Filho / CPF: 864.752.158-72.
- IV- Objeto do Termo de Permissão de Uso: permissão de uso pelo Permissionário de área do imóvel denominado Centro Cultural e de Exposições Ruth Cardoso – CCERC, para realização do evento “43ª REUNIÃO ANUAL DA SOCIEDADE BRASILEIRA DE QUÍMICA”, entre os dias 30/05/2022 e 05/06/2022, ficando disponível o uso pelo Permissionário os espaços, conforme proposta n° 16/2021.
- V- Data da Assinatura: 27 de maio de 2022.
- VI- Valor: R\$ 116.200,00 (cento e dezesseis mil e duzentos reais).
- VII- Vigência: até 05 de junho de 2022.
- VIII- Origem de recursos: Receita advinda de terceiros.
- IX- Dotação Orçamentária: Própria.
- X- Foro: Foro da Comarca de Maceió.
- XI- Signatários: Allan Pierre Vasconcelos e Romeu Cardozo Rocha Filho.

Gabinete do Secretário de Estado, Maceió/AL, em 27 de maio de 2022.

ALLAN PIERRE VASCONCELOS  
Secretário Executivo

EXTRATO DO TERMO DE PERMISSÃO DE USO N° 48/2022

- I- Processo Administrativo: E:02900.0000000740/2022
- II- Permitente: Estado de Alagoas, por intermédio da Secretaria de Estado do Desenvolvimento Econômico e Turismo – SEDETUR/AL / Endereço: Av. da Paz n°1108 – Jaraguá, Maceió/AL, CEP.: 57.022-050 / CNPJ: 69.977.734/0001-21 / Representante: Allan Pierre Vasconcelos / CPF: 053.447.674-04.
- III- Permissionário: VELLONI PRODUÇÕES ARTÍSTICAS – EIRELLI / CNPJ: 03.162.410/0001-27 / Endereço: RUA MARANHÃO - CJ 92, N° 531, HIGIENÓPOLIS, SÃO PAULO – SP - CEP: 01240-001 / Representante: Rodrigo Velloni Sanchez / CPF: 249.846.488-30.
- IV- Objeto do Termo de Permissão de Uso: permissão de uso pelo Permissionário de área do imóvel denominado Centro Cultural e de Exposições Ruth Cardoso – CCERC, para realização do evento “AS CANGACEIRAS”, no dia 28/05/2022, ficando disponível o uso pelo Permissionário os espaços, conforme proposta n° 97/2021.
- V- Data da Assinatura: 27 de maio de 2022.
- VI- Valor: R\$ 6.000,00 (seis mil reais).
- VII- Vigência: até 28 de maio de 2022.
- VIII- Origem de recursos: Receita advinda de terceiros.
- IX- Dotação Orçamentária: Própria.
- X- Foro: Foro da Comarca de Maceió.
- XI- Signatários: Allan Pierre Vasconcelos e Rodrigo Velloni Sanchez.

Gabinete do Secretário de Estado, Maceió/AL, em 27 de maio de 2022.

ALLAN PIERRE VASCONCELOS  
Secretário Executivo

**Polícia Científica do Estado de Alagoas – POLC/AL**

SECRETARIA DE ESTADO DA SEGURANÇA PÚBLICA  
POLÍCIA CIENTÍFICA DO ESTADO DE ALAGOAS  
N° 036/ASSTAQ/POLC/AL/2022  
AVISO DE COTAÇÃO

A Assessoria Técnica de Aquisição/POLC/AL torna público que está recebendo cotações de preços conforme segue:  
Processo Administrativo n° 02102.0000001087/2021.  
Objeto: Trata-se de uma solicitação visando a aquisição de macas em aço inoxidável para Instituto de Medicina Legal de Arapiraca.

Mais informações: através do e-mail setorcompras.polcal@gmail.com, telefone (82) 3315-6818 ou no prédio da Polícia Científica do Estado de Alagoas situada na Rua João Pessoa, 290, 4º andar, sala 404, Centro, Maceió/AL, CEP: 57.020-070.  
Prazo para envio de propostas: 05 (cinco) dias úteis.

Maceió/AL, 27 de maio de 2022.

Manoel Messias Moreira Melo Filho  
Perito Geral da Polícia Científica de Alagoas

**Protocolo 644050**

## Delegacia Geral da Polícia Civil

### PORTARIA PC/AL N° 1897/2022

O DELEGADO-GERAL ADJUNTO DE POLÍCIA CIVIL, no uso de suas atribuições e prerrogativas legais, considerando o teor da Lei Delegada n° 47 de 10.08.2015 e tendo em vista o que consta no Processo Eletrônico E n° 20105.0000008287/2022;

RESOLVE:

- Designar a servidora CAMILLA MONTENEGRO BARBOSA, matrícula n° 000.407-3, portadora do CPF n° 040.255.094-31, ocupante do cargo de ESCRIVÃ DE POLÍCIA, para exercer a FUNÇÃO ESPECIAL DA POLÍCIA CIVIL, nível FEPC-2, na unidade DELEGACIA GERAL, do(a) POLÍCIA CIVIL DO ESTADO DE ALAGOAS.

Esta portaria entra em vigor a partir de sua publicação.

POLÍCIA CIVIL DO ESTADO DE ALAGOAS, em Maceió-AL, 26 de maio de 2022.

DEL. EDUARDO MERO CAMPOS  
Delegado-Geral Adjunto de Polícia Civil de Alagoas

### PORTARIA PC/AL N° 1906/2022

O DELEGADO-GERAL DE POLÍCIA CIVIL, no uso de suas atribuições e prerrogativas legais, considerando o teor da Lei Delegada n° 47 de 10.08.2015 e tendo em vista o que consta no Processo Eletrônico E n° 20105.0000008067/2022;

RESOLVE:

-Designar o servidor GILDETE TEIXEIRA GONÇALVES, matrícula n° 071.397-0, portadora do CPF n° 757.812.204-53, ocupante do cargo de ESCRIVENTE POLICIAL, para exercer a FUNÇÃO ESPECIAL DA POLÍCIA CIVIL, nível FEPC-1, na unidade DELEGACIA REGIONAL DE VIÇOSA, do(a) POLÍCIA CIVIL DO ESTADO DE ALAGOAS.

Esta portaria entra em vigor a partir de sua publicação.

POLÍCIA CIVIL DO ESTADO DE ALAGOAS, em Maceió-AL, 27 de maio de 2022.

DEL. GUSTAVO XAVIER DO NASCIMENTO  
Delegado-Geral de Polícia Civil de Alagoas

### PORTARIA PC/AL N° 1898/2022

O DELEGADO-GERAL ADJUNTO DE POLÍCIA CIVIL, no uso de suas atribuições e prerrogativas legais, considerando o teor da Lei Delegada n° 47 de 10.08.2015 e tendo em vista o que consta no Processo Eletrônico E n° 20105.0000008287/2022;

RESOLVE:

-Designar o servidor JOSE DA SILVA JUNIOR, matrícula n° 300.488-0, portador do CPF n° 031.696.174-43, ocupante do cargo de AGENTE DE POLÍCIA, para exercer a FUNÇÃO ESPECIAL DA POLÍCIA CIVIL, nível FEPC-1, na unidade DECCOR, do(a) POLÍCIA CIVIL DO ESTADO DE ALAGOAS.

Esta portaria entra em vigor a partir de sua publicação.

POLÍCIA CIVIL DO ESTADO DE ALAGOAS, em Maceió-AL, 26 de maio de 2022.

DEL. EDUARDO MERO CAMPOS  
Delegado-Geral Adjunto de Polícia Civil de Alagoas

### PORTARIA PC/AL N° 1896/2022

O DELEGADO-GERAL ADJUNTO DE POLÍCIA CIVIL, no uso de suas atribuições e prerrogativas legais, considerando o teor da Lei Delegada n° 47 de 10.08.2015 e tendo em vista o que consta no Processo Eletrônico E n° 20105.0000008287/2022;

RESOLVE:

- Designar a servidora KATIA FARIAS MACHADO COSTA, Matrícula n° 301.303-0, CPF: 524.669.494-15, ocupante do cargo de AGENTE DE POLÍCIA, para exercer a FUNÇÃO ESPECIAL DA POLÍCIA CIVIL, nível FEPC-6, na unidade DELEGACIA GERAL ADJUNTA, do(a) POLÍCIA CIVIL DO ESTADO DE ALAGOAS.

Esta portaria entra em vigor a partir de sua publicação.

POLÍCIA CIVIL DO ESTADO DE ALAGOAS, em Maceió-AL, 26 de maio de 2022.

DEL. EDUARDO MERO CAMPOS  
Delegado-Geral Adjunto de Polícia Civil de Alagoas

### PORTARIA PC/AL N° 1899/2022

O DELEGADO-GERAL ADJUNTO DE POLÍCIA CIVIL, no uso de suas atribuições e prerrogativas legais, considerando o teor da Lei Delegada n° 47 de 10.08.2015 e tendo em vista o que consta no Processo Eletrônico E n° 20105.0000008287/2022;

RESOLVE:

- Designar o servidor NAPOLEAO FERREIRA DE LIMA, Matrícula n° 071.456-9, portador do CPF n° 146.064.104-34, ocupante do cargo de AGENTE POLICIAL MOTORISTA, para exercer a FUNÇÃO ESPECIAL DA POLÍCIA CIVIL, nível FEPC-4, na unidade DELEGACIA GERAL ADJUNTA, do(a) POLÍCIA CIVIL DO ESTADO DE ALAGOAS.

Esta portaria entra em vigor a partir de sua publicação.

POLÍCIA CIVIL DO ESTADO DE ALAGOAS, em Maceió-AL, 26 de maio de 2022.

DEL. EDUARDO MERO CAMPOS  
Delegado-Geral Adjunto de Polícia Civil de Alagoas

### PORTARIA PC/AL N° 1895/2022

O DELEGADO-GERAL ADJUNTO DE POLÍCIA CIVIL, no uso de suas atribuições e prerrogativas legais, considerando o teor da Lei Delegada n° 47 de 10.08.2015 e tendo em vista o que consta no Processo Eletrônico E n° 20105.0000008287/2022;

RESOLVE:

-Designar o servidor SERGIO FILIPE FELIX DOS REIS, matrícula n° 000.496-0, portador do CPF n° 047.746.064-05, ocupante do cargo de ESCRIVÃO DE POLÍCIA, para exercer a FUNÇÃO ESPECIAL DA POLÍCIA CIVIL, nível FEPC-2, na unidade DELEGACIA GERAL, do(a) POLÍCIA CIVIL DO ESTADO DE ALAGOAS.

Esta portaria entra em vigor a partir de sua publicação.

POLÍCIA CIVIL DO ESTADO DE ALAGOAS, em Maceió-AL, 26 de maio de 2022.

DEL. EDUARDO MERO CAMPOS  
Delegado-Geral Adjunto de Polícia Civil de Alagoas

### PORTARIA PC/AL N° 1878/2022

O DELEGADO-GERAL DE POLÍCIA CIVIL, no uso de suas atribuições e prerrogativas legais, considerando o teor da Lei Delegada n° 47 de 10.08.2015 e tendo em vista o que consta no Processo Eletrônico E n° 20105.0000008067/2022;

RESOLVE:

-Designar o servidor STERVARD DOS SANTOS LISBOA, matrícula n° 301.337-5, portador do CPF n° 013.282.494-92, ocupante do cargo de AGENTE DE POLÍCIA, para exercer a FUNÇÃO ESPECIAL DA POLÍCIA CIVIL, nível FEPC-1, na unidade DELEGACIA REGIONAL DE VIÇOSA, do(a) POLÍCIA CIVIL DO ESTADO DE ALAGOAS.

Esta portaria entra em vigor a partir de sua publicação.

POLÍCIA CIVIL DO ESTADO DE ALAGOAS, em Maceió-AL, 27 de maio de 2022.

DEL. GUSTAVO XAVIER DO NASCIMENTO  
Delegado-Geral de Polícia Civil de Alagoas

PORTARIA PC/AL N° 1907/2022

O DELEGADO-GERAL DE POLÍCIA CIVIL, no uso de suas atribuições e prerrogativas legais, considerando o teor da Lei Delegada n° 47 de 10.08.2015 e tendo em vista o que consta no Processo Eletrônico E n° 20105.0000008067/2022;

RESOLVE:

- Dispensar o servidor CAYENNE FREITAS DE CARVALHO BELARMINO, matrícula n° 000.458-8, portadora do CPF n° 077.667.584-23, ocupante do cargo de AGENTE DE POLÍCIA, da FUNÇÃO ESPECIAL DA POLÍCIA CIVIL, nível FEPC-1, na unidade DELEGACIA REGIONAL DE VIÇOSA, do(a) POLÍCIA CIVIL DO ESTADO DE ALAGOAS.

Esta portaria entra em vigor a partir de sua publicação.

POLÍCIA CIVIL DO ESTADO DE ALAGOAS, em Maceió-AL, 27 de maio de 2022.

DEL. GUSTAVO XAVIER DO NASCIMENTO  
Delegado-Geral de Polícia Civil de Alagoas

PORTARIA PC/AL N° 1905/2022

O DELEGADO-GERAL DE POLÍCIA CIVIL, no uso de suas atribuições e prerrogativas legais, considerando o teor da Lei Delegada n° 47 de 10.08.2015 e tendo em vista o que consta no Processo Eletrônico E n° 20105.0000008067/2022;

RESOLVE:

- Dispensar o servidor EMANUELA DOS SANTOS FERNANDES, matrícula n° 000.233-0, portadora do CPF n° 077.142.964-96, ocupante do cargo de AGENTE DE POLÍCIA, da FUNÇÃO ESPECIAL DA POLÍCIA CIVIL, nível FEPC-1, na unidade DELEGACIA DO 8° DP DE FELIZ DESERTO, do(a) POLÍCIA CIVIL DO ESTADO DE ALAGOAS.

Esta portaria entra em vigor a partir de sua publicação.

POLÍCIA CIVIL DO ESTADO DE ALAGOAS, em Maceió-AL, 27 de maio de 2022.

DEL. GUSTAVO XAVIER DO NASCIMENTO  
Delegado-Geral de Polícia Civil de Alagoas

PORTARIA PC/AL N° 1879/2022

O DELEGADO-GERAL DE POLÍCIA CIVIL, no uso de suas atribuições e prerrogativas legais, considerando o teor da Lei Delegada n° 47 de 10.08.2015 e tendo em vista o que consta no Processo Eletrônico E n° 20105.0000008067/2022;

RESOLVE:

- Dispensar o servidor GILDETE TEIXEIRA GONÇALVES, matrícula n° 071.397-0, portadora do CPF n° 757.812.204-53, ocupante do cargo de ESCRIVENTE POLICIAL, da FUNÇÃO ESPECIAL DA POLÍCIA CIVIL, nível FEPC-1, na unidade DELEGACIA REGIONAL DE PENEDO, do(a) POLÍCIA CIVIL DO ESTADO DE ALAGOAS.

Esta portaria entra em vigor a partir de sua publicação.

POLÍCIA CIVIL DO ESTADO DE ALAGOAS, em Maceió-AL, 27 de maio de 2022.

DEL. GUSTAVO XAVIER DO NASCIMENTO  
Delegado-Geral de Polícia Civil de Alagoas

PORTARIA PC/AL N° 1908/2022

O DELEGADO-GERAL DE POLÍCIA CIVIL, no uso de suas atribuições e prerrogativas legais, considerando o teor da Lei Delegada n° 47 de 10.08.2015 e tendo em vista o que consta no Processo Eletrônico E n° 20105.0000008067/2022;

RESOLVE:

- Dispensar o servidor MILTON WANDERLEY PINTO MAUX LESSA, matrícula n° 301.760-5, portadora do CPF n° 019.728.964-90, ocupante do cargo de ESCRIVÃO DE POLÍCIA, da FUNÇÃO ESPECIAL DA POLÍCIA CIVIL, nível FEPC-1, na unidade DELEGACIA REGIONAL DE VIÇOSA, do(a) POLÍCIA CIVIL DO ESTADO DE ALAGOAS.

Esta portaria entra em vigor a partir de sua publicação.

POLÍCIA CIVIL DO ESTADO DE ALAGOAS, em Maceió-AL, 27 de maio de 2022.

DEL. GUSTAVO XAVIER DO NASCIMENTO  
Delegado-Geral de Polícia Civil de Alagoas

PORTARIA PC/AL N° 1797/2022

O DELEGADO-GERAL DE POLÍCIA CIVIL, no uso de suas atribuições e prerrogativas legais, considerando o teor da Lei Delegada n° 47 de 10.08.2015 e tendo em vista o que consta no Processo Eletrônico E n° 20105.0000008067/2022;

RESOLVE:

- Dispensar o servidor STERVARD DOS SANTOS LISBOA, matrícula n° 301.337-5, portador do CPF n° 013.282.494-92, ocupante do cargo de AGENTE DE POLÍCIA, da FUNÇÃO ESPECIAL DA POLÍCIA CIVIL, nível FEPC-1, na unidade DELEGACIA REGIONAL DE PENEDO, do(a) POLÍCIA CIVIL DO ESTADO DE ALAGOAS.

Esta portaria entra em vigor a partir de sua publicação.

POLÍCIA CIVIL DO ESTADO DE ALAGOAS, em Maceió-AL, 27 de maio de 2022.

DEL. GUSTAVO XAVIER DO NASCIMENTO  
Delegado-Geral de Polícia Civil de Alagoas

PORTARIA PC/AL N° 1891/2022

O DELEGADO-GERAL ADJUNTO DE POLÍCIA CIVIL, no uso de suas atribuições e prerrogativas legais, considerando o teor da Lei Delegada n° 47 de 10.08.2015 e tendo em vista o que consta no Processo Eletrônico E n° 20105.0000008287/2022;

RESOLVE:

- Dispensar a servidora CAMILLA MONTENEGRO BARBOSA, matrícula n° 000.407-3, portadora do CPF n° 040.255.094-31, ocupante do cargo de ESCRIVÃ DE POLÍCIA, da FUNÇÃO ESPECIAL DA POLÍCIA CIVIL, nível FEPC-6, na unidade DELEGACIA GERAL ADJUNTA, do(a) POLÍCIA CIVIL DO ESTADO DE ALAGOAS.

Esta portaria entra em vigor a partir de sua publicação.

POLÍCIA CIVIL DO ESTADO DE ALAGOAS, em Maceió-AL, 26 de maio de 2022.

DEL. EDUARDO MERO CAMPOS  
Delegado-Geral Adjunto de Polícia Civil de Alagoas

PORTARIA PC/AL N° 1893/2022

O DELEGADO-GERAL ADJUNTO DE POLÍCIA CIVIL, no uso de suas atribuições e prerrogativas legais, considerando o teor da Lei Delegada n° 47 de 10.08.2015 e tendo em vista o que consta no Processo Eletrônico E n° 20105.0000008287/2022;

RESOLVE:

- Dispensar o servidor DOUGLAS DA SILVA TRINDADE, matrícula n° 301.171-2, portador do CPF n° 020.439.384-10, ocupante do cargo de AGENTE DE POLÍCIA, da FUNÇÃO ESPECIAL DA POLÍCIA CIVIL, nível FEPC-1, na unidade DECCOR, do(a) POLÍCIA CIVIL DO ESTADO DE ALAGOAS.

Esta portaria entra em vigor a partir de sua publicação.

POLÍCIA CIVIL DO ESTADO DE ALAGOAS, em Maceió-AL, 26 de maio de 2022.

DEL. EDUARDO MERO CAMPOS  
Delegado-Geral Adjunto de Polícia Civil de Alagoas



PORTARIA PC/AL Nº 1904/2022

O DELEGADO-GERAL DE POLÍCIA CIVIL, no uso de suas atribuições e prerrogativas legais, considerando o teor da Lei Delegada nº 47 de 10.08.2015 e tendo em vista o que consta no Processo Eletrônico E nº 20105.0000007793/2022;

## RESOLVE:

- Dispensar o servidor FABYANO CHAGAS VIEIRA, matrícula nº 000.133-3, portador do CPF nº 008.325.224-06, ocupante do cargo de AGENTE DE POLÍCIA, da FUNÇÃO ESPECIAL DA POLÍCIA CIVIL, nível FEPC-6, na unidade ASFIXIA, do(a) POLÍCIA CIVIL DO ESTADO DE ALAGOAS.

Esta portaria entra em vigor a partir de sua publicação.

POLÍCIA CIVIL DO ESTADO DE ALAGOAS, em Maceió-AL, 27 de maio de 2022.

DEL. GUSTAVO XAVIER DO NASCIMENTO  
Delegado-Geral de Polícia Civil de Alagoas

PORTARIA PC/AL Nº 1890/2022

O DELEGADO-GERAL ADJUNTO DE POLÍCIA CIVIL, no uso de suas atribuições e prerrogativas legais, considerando o teor da Lei Delegada nº 47 de 10.08.2015 e tendo em vista o que consta no Processo Eletrônico E nº 20105.0000008287/2022;

## RESOLVE:

- Dispensar o servidor JORGE MENDES DANTAS JUNIOR, matrícula nº 036.688-9, portador do CPF nº 001.012.984-71, ocupante do cargo de AGENTE DE POLÍCIA, da FUNÇÃO ESPECIAL DA POLÍCIA CIVIL, nível FEPC-2, na unidade DELEGACIA GERAL, do(a) POLÍCIA CIVIL DO ESTADO DE ALAGOAS.

Esta portaria entra em vigor a partir de sua publicação.

POLÍCIA CIVIL DO ESTADO DE ALAGOAS, em Maceió-AL, 26 de maio de 2022.

DEL. EDUARDO MERO CAMPOS  
Delegado-Geral Adjunto de Polícia Civil de Alagoas

PORTARIA PC/AL Nº 1894/2022

O DELEGADO-GERAL ADJUNTO DE POLÍCIA CIVIL, no uso de suas atribuições e prerrogativas legais, considerando o teor da Lei Delegada nº 47 de 10.08.2015 e tendo em vista o que consta no Processo Eletrônico E nº 20105.0000008287/2022;

## RESOLVE:

- Dispensar o servidor JOSE DA SILVA JUNIOR, matrícula nº 300.488-0, portador do CPF nº 031.696.174-43, ocupante do cargo de AGENTE DE POLÍCIA, da FUNÇÃO ESPECIAL DA POLÍCIA CIVIL, nível FEPC-4, na unidade DELEGACIA GERAL ADJUNTA, do(a) POLÍCIA CIVIL DO ESTADO DE ALAGOAS.

Esta portaria entra em vigor a partir de sua publicação.

POLÍCIA CIVIL DO ESTADO DE ALAGOAS, em Maceió-AL, 26 de maio de 2022.

DEL. EDUARDO MERO CAMPOS  
Delegado-Geral Adjunto de Polícia Civil de Alagoas

PORTARIA PC/AL Nº 1903/2022

O DELEGADO-GERAL DE POLÍCIA CIVIL, no uso de suas atribuições e prerrogativas legais, considerando o teor da Lei Delegada nº 47 de 10.08.2015 e tendo em vista o que consta no Processo Eletrônico E nº 20105.0000007793/2022;

## RESOLVE:

- Dispensar o servidor LUCIVANIO VIEIRA DE LIMA, matrícula nº 300.600-0, portador do CPF nº 940.643.694-91, ocupante do cargo de AGENTE DE POLÍCIA, da FUNÇÃO ESPECIAL DA POLÍCIA CIVIL, nível FEPC-2, na unidade GERÊNCIA DE RECURSOS ESPECIAIS, do(a) POLÍCIA CIVIL DO ESTADO DE ALAGOAS.

Esta portaria entra em vigor a partir de sua publicação.

POLÍCIA CIVIL DO ESTADO DE ALAGOAS, em Maceió-AL, 27 de maio de 2022.

DEL. GUSTAVO XAVIER DO NASCIMENTO  
Delegado-Geral de Polícia Civil de Alagoas

PORTARIA PC/AL Nº 1892/2022

O DELEGADO-GERAL ADJUNTO DE POLÍCIA CIVIL, no uso de suas atribuições e prerrogativas legais, considerando o teor da Lei Delegada nº 47 de 10.08.2015 e tendo em vista o que consta no Processo Eletrônico E nº 20105.0000008287/2022;

## RESOLVE:

- Dispensar a servidora MARIA GORETTI LIMA CAVALCANTE, matrícula nº 066.115-5, portadora do CPF nº 331.949.804-59, ocupante do cargo de AGENTE DE POLÍCIA, da FUNÇÃO ESPECIAL DA POLÍCIA CIVIL, nível FEPC-2, na unidade DELEGACIA GERAL, do(a) POLÍCIA CIVIL DO ESTADO DE ALAGOAS.

Esta portaria entra em vigor a partir de sua publicação.

POLÍCIA CIVIL DO ESTADO DE ALAGOAS, em Maceió-AL, 26 de maio de 2022.

DEL. EDUARDO MERO CAMPOS  
Delegado-Geral Adjunto de Polícia Civil de Alagoas

PORTARIA/PCAL Nº 1296 /2022

O (A) DELEGADO (A) GERAL ADJUNTO (A) DE POLÍCIA CIVIL, no uso de suas atribuições legais, com embasamento no (a) Decreto 4.076/2008, e no Processo nº 20105-16656/2021, RESOLVE conceder diárias em favor do servidor: CARLOS FELIPE DE MENDONÇA ALVES

Cargo: AGENTE DE POLÍCIA

CPF: 46947469449

RG: 546.941

Matrícula: 301.110-0

Nº DE DIÁRIAS: 1,0 (uma)diária(s)

VALOR UNITÁRIO: R\$ 80,00

VALOR TOTAL: R\$ 80,00

PERÍODO: de 15/09/2021 até 16/09/2021

DESTINO: Girau do Ponciano – AL; Santana do Ipanema - AL

OBJETIVO: Realizar diligências.

As despesas decorrentes da presente portaria correrão através do Programa de Trabalho – 06 122 004 2001 - Manutenção das Atividades do Órgão, POLÍCIA CIVIL DO ESTADO DE ALAGOAS - Todo Estado - Fonte 01000000, Elemento de Despesa 33909258, do Orçamento Vigente.

POLÍCIA CIVIL DO ESTADO DE ALAGOAS,  
Maceió/AL, 25 de maio de 2022.

EDUARDO MERO CAMPOS  
DELEGADO GERAL ADJUNTO DE POLÍCIA CIVIL

PORTARIA/PCAL Nº 1297 /2022

O (A) DELEGADO (A) GERAL ADJUNTO (A) DE POLÍCIA CIVIL, no uso de suas atribuições legais, com embasamento no (a) Decreto 4.076/2008, e no Processo nº 20105-16656/2021, RESOLVE conceder diárias em favor do servidor: EDJACSON VIEIRA DE LIMA

Cargo: AGENTE DE POLÍCIA

CPF: 82538557453

RG: 4411873

Matrícula: 301.666-8

Nº DE DIÁRIAS: 1,0 (uma)diária(s)

VALOR UNITÁRIO: R\$ 80,00

VALOR TOTAL: R\$ 80,00

PERÍODO: de 15/09/2021 até 16/09/2021

DESTINO: Girau do Ponciano – AL; Santana do Ipanema - AL

OBJETIVO: Realizar diligências.

As despesas decorrentes da presente portaria correrão através do Programa de Trabalho – 06 122 004 2001 - Manutenção das Atividades do Órgão, POLÍCIA CIVIL DO ESTADO DE ALAGOAS - Todo Estado - Fonte 01000000, Elemento de Despesa 33909258, do Orçamento Vigente.

POLÍCIA CIVIL DO ESTADO DE ALAGOAS,  
Maceió/AL, 25 de maio de 2022.

EDUARDO MERO CAMPOS  
DELEGADO GERAL ADJUNTO DE POLÍCIA CIVIL

PORTARIA/PCAL Nº 1298 /2022

O (A) DELEGADO (A) GERAL ADJUNTO (A) DE POLÍCIA CIVIL, no uso de suas atribuições legais, com embasamento no (a) Decreto 4.076/2008, e no Processo nº 20105-16656/2021, RESOLVE conceder diárias em favor do servidor: ALEXANDRE LIMA MELO

Cargo: AGENTE DE POLÍCIA

CPF: 66221315468  
RG: 883780  
Matrícula: 301.347-2  
N° DE DIÁRIAS: 1,0 (uma)diária(s)  
VALOR UNITÁRIO: R\$ 80,00  
VALOR TOTAL: R\$ 80,00  
PERÍODO: de 15/09/2021 até 16/09/2021  
DESTINO: Girau do Ponciano – AL; Santana do Ipanema - AL  
OBJETIVO: Realizar diligências.  
As despesas decorrentes da presente portaria correrão através do Programa de Trabalho – 06 122 004 2001 - Manutenção das Atividades do Órgão, POLICIA CIVIL DO ESTADO DE ALAGOAS - Todo Estado - Fonte 01000000, Elemento de Despesa 33909258, do Orçamento Vigente.  
POLICIA CIVIL DO ESTADO DE ALAGOAS,  
Maceió/AL, 25 de maio de 2022.

EDUARDO MERO CAMPOS  
DELEGADO GERAL ADJUNTO DE POLICIA CIVIL

PORTARIA/PCAL N° 1299 /2022

O (A) DELEGADO (A) GERAL ADJUNTO (A) DE POLICIA CIVIL, no uso de suas atribuições legais, com embasamento no (a) Decreto 4.076/2008, e no Processo n° 20105-16656/2021, RESOLVE conceder diárias em favor do servidor: KAROLINE ROCHA CAVALCANTI  
Cargo: AGENTE DE POLÍCIA  
CPF: 01035004488  
RG: 98001201426  
Matrícula: 000.322-0  
N° DE DIÁRIAS: 1,0 (uma)diária(s)  
VALOR UNITÁRIO: R\$ 80,00  
VALOR TOTAL: R\$ 80,00  
PERÍODO: de 15/09/2021 até 16/09/2021  
DESTINO: Girau do Ponciano – AL; Santana do Ipanema - AL  
OBJETIVO: Realizar diligências.  
As despesas decorrentes da presente portaria correrão através do Programa de Trabalho – 06 122 004 2001 - Manutenção das Atividades do Órgão, POLICIA CIVIL DO ESTADO DE ALAGOAS - Todo Estado - Fonte 01000000, Elemento de Despesa 33909258, do Orçamento Vigente.  
POLICIA CIVIL DO ESTADO DE ALAGOAS,  
Maceió/AL, 25 de maio de 2022.

EDUARDO MERO CAMPOS  
DELEGADO GERAL ADJUNTO DE POLICIA CIVIL

PORTARIA/PCAL N° 1300 /2022

O (A) DELEGADO (A) GERAL ADJUNTO (A) DE POLICIA CIVIL, no uso de suas atribuições legais, com embasamento no (a) Decreto 4.076/2008, e no Processo n° 20105-16656/2021, RESOLVE conceder diárias em favor do servidor: KLEBER REGO LOUREIRO DE LIMA  
Cargo: AGENTE DE POLÍCIA  
CPF: 06242882426  
RG: 30.12.157-4  
Matrícula: 000.499-5  
N° DE DIÁRIAS: 1,0 (uma)diária(s)  
VALOR UNITÁRIO: R\$ 80,00  
VALOR TOTAL: R\$ 80,00  
PERÍODO: de 15/09/2021 até 16/09/2021  
DESTINO: Girau do Ponciano – AL; Santana do Ipanema - AL  
OBJETIVO: Realizar diligências.  
As despesas decorrentes da presente portaria correrão através do Programa de Trabalho – 06 122 004 2001 - Manutenção das Atividades do Órgão, POLICIA CIVIL DO ESTADO DE ALAGOAS - Todo Estado - Fonte 01000000, Elemento de Despesa 33909258, do Orçamento Vigente.  
POLICIA CIVIL DO ESTADO DE ALAGOAS,  
Maceió/AL, 25 de maio de 2022.

EDUARDO MERO CAMPOS  
DELEGADO GERAL ADJUNTO DE POLICIA CIVIL

PORTARIA/PCAL N° 1301 /2022

O (A) DELEGADO (A) GERAL ADJUNTO (A) DE POLICIA CIVIL, no uso de suas atribuições legais, com embasamento no (a) Decreto 4.076/2008, e no Processo n° 20105-16656/2021, RESOLVE conceder diárias em favor do servidor: DANIEL THOME DA SILVA JUNIOR  
Cargo: AGENTE DE POLÍCIA  
CPF: 38238896487  
RG: 618.501

Matrícula: 000.312-3  
N° DE DIÁRIAS: 1,0 (uma)diária(s)  
VALOR UNITÁRIO: R\$ 80,00  
VALOR TOTAL: R\$ 80,00  
PERÍODO: de 15/09/2021 até 16/09/2021  
DESTINO: Girau do Ponciano – AL; Santana do Ipanema - AL  
OBJETIVO: Realizar diligências.  
As despesas decorrentes da presente portaria correrão através do Programa de Trabalho – 06 122 004 2001 - Manutenção das Atividades do Órgão, POLICIA CIVIL DO ESTADO DE ALAGOAS - Todo Estado - Fonte 01000000, Elemento de Despesa 33909258, do Orçamento Vigente.  
POLICIA CIVIL DO ESTADO DE ALAGOAS,  
Maceió/AL, 25 de maio de 2022.

EDUARDO MERO CAMPOS  
DELEGADO GERAL ADJUNTO DE POLICIA CIVIL

PORTARIA/PCAL N° 1302 /2022

O (A) DELEGADO (A) GERAL ADJUNTO (A) DE POLICIA CIVIL, no uso de suas atribuições legais, com embasamento no (a) Decreto 4.076/2008, e no Processo n° 20105-6159/2022, RESOLVE conceder diárias em favor do servidor: ERIKA EVELE BRASIL  
Cargo: AGENTE DE POLÍCIA  
CPF: 05261596424  
RG: 2001001215986  
Matrícula: 000.350-6  
N° DE DIÁRIAS: 0,5 (meia)diária(s)  
VALOR UNITÁRIO: R\$ 80,00  
VALOR TOTAL: R\$ 40,00  
PERÍODO: de 19/04/2022 até 19/04/2022  
DESTINO: Porto Calvo – AL  
OBJETIVO: Realizar diligências.  
As despesas decorrentes da presente portaria correrão através do Programa de Trabalho – 06 122 004 2001 - Manutenção das Atividades do Órgão, POLICIA CIVIL DO ESTADO DE ALAGOAS - Todo Estado - Fonte 01000000, Elemento de Despesa 33901421, do Orçamento Vigente.  
POLICIA CIVIL DO ESTADO DE ALAGOAS,  
Maceió/AL, 25 de maio de 2022.

EDUARDO MERO CAMPOS  
DELEGADO GERAL ADJUNTO DE POLICIA CIVIL

PORTARIA/PCAL N° 1303 /2022

O (A) DELEGADO (A) GERAL ADJUNTO (A) DE POLICIA CIVIL, no uso de suas atribuições legais, com embasamento no (a) Decreto 4.076/2008, e no Processo n° 20105-6159/2022, RESOLVE conceder diárias em favor do servidor: CAMILLA PRICILLIANY SOARES ALVES  
Cargo: AGENTE DE POLÍCIA  
CPF: 05358203486  
RG: 1889111  
Matrícula: 000.202-0  
N° DE DIÁRIAS: 0,5 (meia)diária(s)  
VALOR UNITÁRIO: R\$ 80,00  
VALOR TOTAL: R\$ 40,00  
PERÍODO: de 19/04/2022 até 19/04/2022  
DESTINO: Porto Calvo – AL  
OBJETIVO: Realizar diligências.  
As despesas decorrentes da presente portaria correrão através do Programa de Trabalho – 06 122 004 2001 - Manutenção das Atividades do Órgão, POLICIA CIVIL DO ESTADO DE ALAGOAS - Todo Estado - Fonte 01000000, Elemento de Despesa 33901421, do Orçamento Vigente.  
POLICIA CIVIL DO ESTADO DE ALAGOAS,  
Maceió/AL, 25 de maio de 2022.

EDUARDO MERO CAMPOS  
DELEGADO GERAL ADJUNTO DE POLICIA CIVIL

PORTARIA/PCAL N° 1304 /2022

O (A) DELEGADO (A) GERAL ADJUNTO (A) DE POLICIA CIVIL, no uso de suas atribuições legais, com embasamento no (a) Decreto 4.076/2008, e no Processo n° 20105-6159/2022, RESOLVE conceder diárias em favor do servidor: CICERO BENTO PEREIRA DE MOURA  
Cargo: AGENTE DE POLÍCIA  
CPF: 02412643407  
RG: 99001259350  
Matrícula: 301.116-0  
N° DE DIÁRIAS: 0,5 (meia)diária(s)

VALOR UNITÁRIO: R\$ 80,00  
VALOR TOTAL: R\$ 40,00  
PERÍODO: de 19/04/2022 até 19/04/2022  
DESTINO: Porto Calvo – AL  
OBJETIVO: Realizar diligências.

As despesas decorrentes da presente portaria correrão através do Programa de Trabalho – 06 122 004 2001 - Manutenção das Atividades do Órgão, POLICIA CIVIL DO ESTADO DE ALAGOAS - Todo Estado - Fonte 01000000, Elemento de Despesa 33901421, do Orçamento Vigente.

POLICIA CIVIL DO ESTADO DE ALAGOAS,  
Maceió/AL, 25 de maio de 2022.

EDUARDO MERO CAMPOS  
DELEGADO GERAL ADJUNTO DE POLICIA CIVIL

PORTARIA/PCAL Nº 1305 /2022

O (A) DELEGADO (A) GERAL ADJUNTO (A) DE POLICIA CIVIL, no uso de suas atribuições legais, com embasamento no (a) Decreto 4.076/2008, e no Processo nº 20105-6535/2022, RESOLVE conceder diárias em favor do servidor:

ERIKA EVELE BRASIL  
Cargo: AGENTE DE POLÍCIA  
CPF: 05261596424  
RG: 2001001215986  
Matrícula: 000.350-6  
Nº DE DIÁRIAS: 0,5 (meia)diária(s)  
VALOR UNITÁRIO: R\$ 80,00  
VALOR TOTAL: R\$ 40,00  
PERÍODO: de 27/04/2022 até 27/04/2022  
DESTINO: Coruripe – AL  
OBJETIVO: Realizar diligências.

As despesas decorrentes da presente portaria correrão através do Programa de Trabalho – 06 122 004 2001 - Manutenção das Atividades do Órgão, POLICIA CIVIL DO ESTADO DE ALAGOAS - Todo Estado - Fonte 01000000, Elemento de Despesa 33901421, do Orçamento Vigente.

POLICIA CIVIL DO ESTADO DE ALAGOAS,  
Maceió/AL, 25 de maio de 2022.

EDUARDO MERO CAMPOS  
DELEGADO GERAL ADJUNTO DE POLICIA CIVIL

PORTARIA/PCAL Nº 1306/2022

O (A) DELEGADO (A) GERAL ADJUNTO (A) DE POLICIA CIVIL, no uso de suas atribuições legais, com embasamento no (a) Decreto 4.076/2008, e no Processo nº 20105-6535/2022, RESOLVE conceder diárias em favor do servidor:

CAMILLA PRICILLIANY SOARES ALVES  
Cargo: AGENTE DE POLÍCIA  
CPF: 05358203486  
RG: 1889111  
Matrícula: 000.202-0  
Nº DE DIÁRIAS: 0,5 (meia)diária(s)  
VALOR UNITÁRIO: R\$ 80,00  
VALOR TOTAL: R\$ 40,00  
PERÍODO: de 27/04/2022 até 27/04/2022  
DESTINO: Coruripe – AL  
OBJETIVO: Realizar diligências.

As despesas decorrentes da presente portaria correrão através do Programa de Trabalho – 06 122 004 2001 - Manutenção das Atividades do Órgão, POLICIA CIVIL DO ESTADO DE ALAGOAS - Todo Estado - Fonte 01000000, Elemento de Despesa 33901421, do Orçamento Vigente.

POLICIA CIVIL DO ESTADO DE ALAGOAS,  
Maceió/AL, 25 de maio de 2022.

EDUARDO MERO CAMPOS  
DELEGADO GERAL ADJUNTO DE POLICIA CIVIL

PORTARIA/PCAL Nº 1307 /2022

O (A) DELEGADO (A) GERAL ADJUNTO (A) DE POLICIA CIVIL, no uso de suas atribuições legais, com embasamento no (a) Decreto 4.076/2008, e no Processo nº 20105-6535/2022, RESOLVE conceder diárias em favor do servidor:

CICERO BENTO PEREIRA DE MOURA  
Cargo: AGENTE DE POLÍCIA  
CPF: 02412643407  
RG: 99001259350  
Matrícula: 301.116-0  
Nº DE DIÁRIAS: 0,5 (meia)diária(s)  
VALOR UNITÁRIO: R\$ 80,00  
VALOR TOTAL: R\$ 40,00

PERÍODO: de 27/04/2022 até 27/04/2022

DESTINO: Coruripe – AL  
OBJETIVO: Realizar diligências.

As despesas decorrentes da presente portaria correrão através do Programa de Trabalho – 06 122 004 2001 - Manutenção das Atividades do Órgão, POLICIA CIVIL DO ESTADO DE ALAGOAS - Todo Estado - Fonte 01000000, Elemento de Despesa 33901421, do Orçamento Vigente.

POLICIA CIVIL DO ESTADO DE ALAGOAS,  
Maceió/AL, 25 de maio de 2022.

EDUARDO MERO CAMPOS  
DELEGADO GERAL ADJUNTO DE POLICIA CIVIL

PORTARIA/PCAL Nº 1308/2022

O (A) DELEGADO (A) GERAL ADJUNTO (A) DE POLICIA CIVIL, no uso de suas atribuições legais, com embasamento no (a) Decreto 4.076/2008, e no Processo nº 20105-6535/2022, RESOLVE conceder diárias em favor do servidor:

PABLO FERRUCIO DO NASCIMENTO MAIA  
Cargo: AGENTE DE POLÍCIA  
CPF: 04084068446  
RG: 6313946  
Matrícula: 000.159-7

Nº DE DIÁRIAS: 0,5 (meia)diária(s)

VALOR UNITÁRIO: R\$ 80,00

VALOR TOTAL: R\$ 40,00

PERÍODO: de 27/04/2022 até 27/04/2022

DESTINO: Coruripe – AL

OBJETIVO: Realizar diligências.

As despesas decorrentes da presente portaria correrão através do Programa de Trabalho – 06 122 004 2001 - Manutenção das Atividades do Órgão, POLICIA CIVIL DO ESTADO DE ALAGOAS - Todo Estado - Fonte 01000000, Elemento de Despesa 33901421, do Orçamento Vigente.

POLICIA CIVIL DO ESTADO DE ALAGOAS,  
Maceió/AL, 25 de maio de 2022.

EDUARDO MERO CAMPOS  
DELEGADO GERAL ADJUNTO DE POLICIA CIVIL

PORTARIA/PCAL Nº 1309 /2022

O (A) DELEGADO (A) GERAL ADJUNTO (A) DE POLICIA CIVIL, no uso de suas atribuições legais, com embasamento no (a) Decreto 4.076/2008, e no Processo nº 20105-5914/2022, RESOLVE conceder diárias em favor do servidor:

ALEXANDRE GOMES DE BARROS CAVALCANTI  
Cargo: AGENTE DE POLÍCIA  
CPF: 03548348432  
RG: 35682221  
Matrícula: 000.319-0

Nº DE DIÁRIAS: 4,0 (quatro)diária(s)

VALOR UNITÁRIO: R\$ 280,00

VALOR TOTAL: R\$ 1.120,00

PERÍODO: de 19/04/2022 até 23/04/2022

DESTINO: Vitória – ES

OBJETIVO: Realizar diligências.

As despesas decorrentes da presente portaria correrão através do Programa de Trabalho – 06 122 004 2001 - Manutenção das Atividades do Órgão, POLICIA CIVIL DO ESTADO DE ALAGOAS - Todo Estado - Fonte 01000000, Elemento de Despesa 33901421, do Orçamento Vigente.

POLICIA CIVIL DO ESTADO DE ALAGOAS,  
Maceió/AL, 25 de maio de 2022.

EDUARDO MERO CAMPOS  
DELEGADO GERAL ADJUNTO DE POLICIA CIVIL

PORTARIA/PCAL Nº 1310 /2022

O (A) DELEGADO (A) GERAL ADJUNTO (A) DE POLICIA CIVIL, no uso de suas atribuições legais, com embasamento no (a) Decreto 4.076/2008, e no Processo nº 20105-5914/2022, RESOLVE conceder diárias em favor do servidor:

DOUGLAS DA SILVA TRINDADE  
Cargo: AGENTE DE POLÍCIA  
CPF: 02043938410  
RG: 2002001130247  
Matrícula: 301.171-2

Nº DE DIÁRIAS: 4,0 (quatro)diária(s)

VALOR UNITÁRIO: R\$ 280,00

VALOR TOTAL: R\$ 1.120,00

PERÍODO: de 19/04/2022 até 23/04/2022

DESTINO: Vitória – ES

**OBJETIVO:** Realizar diligências.

As despesas decorrentes da presente portaria correrão através do Programa de Trabalho – 06 122 004 2001 - Manutenção das Atividades do Órgão, POLICIA CIVIL DO ESTADO DE ALAGOAS - Todo Estado - Fonte 01000000, Elemento de Despesa 33901421, do Orçamento Vigente.

POLICIA CIVIL DO ESTADO DE ALAGOAS,  
Maceió/AL, 25 de maio de 2022.

EDUARDO MERO CAMPOS  
DELEGADO GERAL ADJUNTO DE POLICIA CIVIL

PORTARIA/PCAL Nº 1311 /2022

O (A) DELEGADO (A) GERAL ADJUNTO (A) DE POLICIA CIVIL, no uso de suas atribuições legais, com embasamento no (a) Decreto 4.076/2008, e no Processo nº 20105-5914/2022, RESOLVE conceder diárias em favor do servidor:

ALEXANDRE LIMA MELO  
Cargo: AGENTE DE POLÍCIA  
CPF: 66221315468  
RG: 883780

Matrícula: 301.347-2

Nº DE DIÁRIAS: 4,0 (quatro)diária(s)

VALOR UNITÁRIO: R\$ 280,00

VALOR TOTAL: R\$ 1.120,00

PERÍODO: de 19/04/2022 até 23/04/2022

DESTINO: Vitória – ES

**OBJETIVO:** Realizar diligências.

As despesas decorrentes da presente portaria correrão através do Programa de Trabalho – 06 122 004 2001 - Manutenção das Atividades do Órgão, POLICIA CIVIL DO ESTADO DE ALAGOAS - Todo Estado - Fonte 01000000, Elemento de Despesa 33901421, do Orçamento Vigente.

POLICIA CIVIL DO ESTADO DE ALAGOAS,  
Maceió/AL, 25 de maio de 2022.

EDUARDO MERO CAMPOS  
DELEGADO GERAL ADJUNTO DE POLICIA CIVIL

PORTARIA/PCAL Nº 1312 /2022

O (A) DELEGADO (A) GERAL ADJUNTO (A) DE POLICIA CIVIL, no uso de suas atribuições legais, com embasamento no (a) Decreto 4.076/2008, e no Processo nº 20105-5914/2022, RESOLVE conceder diárias em favor do servidor:

JOSE EDVALDO VIEIRA DA SILVA  
Cargo: AGENTE DE POLÍCIA  
CPF: 55477690453  
RG: 554776

Matrícula: 066.051-5

Nº DE DIÁRIAS: 4,0 (quatro)diária(s)

VALOR UNITÁRIO: R\$ 280,00

VALOR TOTAL: R\$ 1.120,00

PERÍODO: de 19/04/2022 até 23/04/2022

DESTINO: Vitória – ES

**OBJETIVO:** Realizar diligências.

As despesas decorrentes da presente portaria correrão através do Programa de Trabalho – 06 122 004 2001 - Manutenção das Atividades do Órgão, POLICIA CIVIL DO ESTADO DE ALAGOAS - Todo Estado - Fonte 01000000, Elemento de Despesa 33901421, do Orçamento Vigente.

POLICIA CIVIL DO ESTADO DE ALAGOAS,  
Maceió/AL, 25 de maio de 2022.

EDUARDO MERO CAMPOS  
DELEGADO GERAL ADJUNTO DE POLICIA CIVIL

PORTARIA/PCAL Nº 1313/2022

O (A) DELEGADO (A) GERAL ADJUNTO (A) DE POLICIA CIVIL, no uso de suas atribuições legais, com embasamento no (a) Decreto 4.076/2008, e no Processo nº 20105-6456/2022, RESOLVE conceder diárias em favor do servidor:

PEDRO DE ALMEIDA  
Cargo: AGENTE DE POLÍCIA  
CPF: 21844829863  
RG: 27.960.743-X

Matrícula: 300.813-4

Nº DE DIÁRIAS: 1,0 (uma)diária(s)

VALOR UNITÁRIO: R\$ 80,00

VALOR TOTAL: R\$ 80,00

PERÍODO: de 27/04/2022 até 28/04/2022

DESTINO: União dos Palmares– AL

**OBJETIVO:** Realizar diligências.

As despesas decorrentes da presente portaria correrão através do Programa de Tra-

balho – 06 122 004 2001 - Manutenção das Atividades do Órgão, POLICIA CIVIL DO ESTADO DE ALAGOAS - Todo Estado - Fonte 01000000, Elemento de Despesa 33901421, do Orçamento Vigente.

POLICIA CIVIL DO ESTADO DE ALAGOAS,  
Maceió/AL, 25 de maio de 2022.

EDUARDO MERO CAMPOS  
DELEGADO GERAL ADJUNTO DE POLICIA CIVIL

PORTARIA/PCAL Nº 1314/2022

O (A) DELEGADO (A) GERAL ADJUNTO (A) DE POLICIA CIVIL, no uso de suas atribuições legais, com embasamento no (a) Decreto 4.076/2008, e no Processo nº 20105-6456/2022, RESOLVE conceder diárias em favor do servidor:

JOSE LUCIANO GOMES PEREIRA  
Cargo: AGENTE DE POLÍCIA  
CPF: 60495782491  
RG: 543.585

Matrícula: 301.514-9

Nº DE DIÁRIAS: 1,0 (uma)diária(s)

VALOR UNITÁRIO: R\$ 80,00

VALOR TOTAL: R\$ 80,00

PERÍODO: de 27/04/2022 até 28/04/2022

DESTINO: União dos Palmares – AL

**OBJETIVO:** Realizar diligências.

As despesas decorrentes da presente portaria correrão através do Programa de Trabalho – 06 122 004 2001 - Manutenção das Atividades do Órgão, POLICIA CIVIL DO ESTADO DE ALAGOAS - Todo Estado - Fonte 01000000, Elemento de Despesa 33901421, do Orçamento Vigente.

POLICIA CIVIL DO ESTADO DE ALAGOAS,  
Maceió/AL, 25 de maio de 2022.

EDUARDO MERO CAMPOS  
DELEGADO GERAL ADJUNTO DE POLICIA CIVIL

PORTARIA/PCAL Nº 1315 /2022

O (A) DELEGADO (A) GERAL ADJUNTO (A) DE POLICIA CIVIL, no uso de suas atribuições legais, com embasamento no (a) Decreto 4.076/2008, e no Processo nº 20105-6456/2022, RESOLVE conceder diárias em favor do servidor:

THAYS KELLY AYRES AGRA  
Cargo: AGENTE DE POLÍCIA  
CPF: 02126157423  
RG: 1206817

Matrícula: 000.196-1

Nº DE DIÁRIAS: 1,0 (uma)diária(s)

VALOR UNITÁRIO: R\$ 80,00

VALOR TOTAL: R\$ 80,00

PERÍODO: de 27/04/2022 até 28/04/2022

DESTINO: União dos Palmares – AL

**OBJETIVO:** Realizar diligências.

As despesas decorrentes da presente portaria correrão através do Programa de Trabalho – 06 122 004 2001 - Manutenção das Atividades do Órgão, POLICIA CIVIL DO ESTADO DE ALAGOAS - Todo Estado - Fonte 01000000, Elemento de Despesa 33901421, do Orçamento Vigente.

POLICIA CIVIL DO ESTADO DE ALAGOAS,  
Maceió/AL, 25 de maio de 2022.

EDUARDO MERO CAMPOS  
DELEGADO GERAL ADJUNTO DE POLICIA CIVIL

PORTARIA/PCAL Nº 1316 /2022

O (A) DELEGADO (A) GERAL ADJUNTO (A) DE POLICIA CIVIL, no uso de suas atribuições legais, com embasamento no (a) Decreto 4.076/2008, e no Processo nº 20105-5999/2022, RESOLVE conceder diárias em favor do servidor:

MOZART DA SILVA  
Cargo: AGENTE DE POLÍCIA  
CPF: 45497567487  
RG: 99001203036

Matrícula: 301.512-2

Nº DE DIÁRIAS: 0,5 (meia)diária(s)

VALOR UNITÁRIO: R\$ 80,00

VALOR TOTAL: R\$ 40,00

PERÍODO: de 19/04/2022 até 19/04/2022

DESTINO: São Miguel dos Campos – AL

**OBJETIVO:** Realizar diligências.



As despesas decorrentes da presente portaria correrão através do Programa de Trabalho – 06 122 004 2001 - Manutenção das Atividades do Órgão, POLICIA CIVIL DO ESTADO DE ALAGOAS - Todo Estado - Fonte 01000000, Elemento de Despesa 33901421, do Orçamento Vigente.

POLICIA CIVIL DO ESTADO DE ALAGOAS,  
Maceió/AL, 25 de maio de 2022.

EDUARDO MERO CAMPOS  
DELEGADO GERAL ADJUNTO DE POLICIA CIVIL

PORTARIA/PCAL N° 1317/2022

O (A) DELEGADO (A) GERAL ADJUNTO (A) DE POLICIA CIVIL, no uso de suas atribuições legais, com embasamento no (a) Decreto 4.076/2008, e no Processo n° 20105-5999/2022, RESOLVE conceder diárias em favor do servidor:

TALITA DE AQUINO PEREIRA DA SILVA

Cargo: DELEGADO DE POLÍCIA

CPF: 07105608420

RG: 226715820020

Matrícula: 000.281-0

N° DE DIÁRIAS: 0,5 (meia)diária(s)

VALOR UNITÁRIO: R\$ 80,00

VALOR TOTAL: R\$ 40,00

PERÍODO: de 19/04/2022 até 19/04/2022

DESTINO: São Miguel dos Campos – AL

OBJETIVO: Realizar diligências.

As despesas decorrentes da presente portaria correrão através do Programa de Trabalho – 06 122 004 2001 - Manutenção das Atividades do Órgão, POLICIA CIVIL DO ESTADO DE ALAGOAS - Todo Estado - Fonte 01000000, Elemento de Despesa 33901421, do Orçamento Vigente.

POLICIA CIVIL DO ESTADO DE ALAGOAS,  
Maceió/AL, 25 de maio de 2022.

EDUARDO MERO CAMPOS  
DELEGADO GERAL ADJUNTO DE POLICIA CIVIL

PORTARIA/PCAL N° 1318/2022

O (A) DELEGADO (A) GERAL ADJUNTO (A) DE POLICIA CIVIL, no uso de suas atribuições legais, com embasamento no (a) Decreto 4.076/2008, e no Processo n° 20105-5999/2022, RESOLVE conceder diárias em favor do servidor:

VALDSON NUNES LIMA

Cargo: AGENTE DE POLÍCIA

CPF: 02267553473

RG: 1006118

Matrícula: 9863.526-3

N° DE DIÁRIAS: 0,5 (meia)diária(s)

VALOR UNITÁRIO: R\$ 80,00

VALOR TOTAL: R\$ 40,00

PERÍODO: de 19/04/2022 até 19/04/2022

DESTINO: São Miguel dos Campos – AL

OBJETIVO: Realizar diligências.

As despesas decorrentes da presente portaria correrão através do Programa de Trabalho – 06 122 004 2001 - Manutenção das Atividades do Órgão, POLICIA CIVIL DO ESTADO DE ALAGOAS - Todo Estado - Fonte 01000000, Elemento de Despesa 33901421, do Orçamento Vigente.

POLICIA CIVIL DO ESTADO DE ALAGOAS,  
Maceió/AL, 25 de maio de 2022.

EDUARDO MERO CAMPOS  
DELEGADO GERAL ADJUNTO DE POLICIA CIVIL

PORTARIA/PCAL N° 1319/2022

O (A) DELEGADO (A) GERAL ADJUNTO (A) DE POLICIA CIVIL, no uso de suas atribuições legais, com embasamento no (a) Decreto 4.076/2008, e no Processo n° 20105-5999/2022, RESOLVE conceder diárias em favor do servidor:

RAFAEL TENORIO MONTEIRO

Cargo: AGENTE DE POLÍCIA

CPF: 05271082431

RG: 99001223681

Matrícula: 000.116-3

N° DE DIÁRIAS: 0,5 (meia)diária(s)

VALOR UNITÁRIO: R\$ 80,00

VALOR TOTAL: R\$ 40,00

PERÍODO: de 19/04/2022 até 19/04/2022

DESTINO: São Miguel dos Campos – AL

OBJETIVO: Realizar diligências.

As despesas decorrentes da presente portaria correrão através do Programa de Trabalho – 06 122 004 2001 - Manutenção das Atividades do Órgão, POLICIA CIVIL DO ESTADO DE ALAGOAS - Todo Estado - Fonte 01000000, Elemento de Despesa 33901421, do Orçamento Vigente.

POLICIA CIVIL DO ESTADO DE ALAGOAS,  
Maceió/AL, 25 de maio de 2022.

EDUARDO MERO CAMPOS  
DELEGADO GERAL ADJUNTO DE POLICIA CIVIL

PORTARIA/PCAL N° 1320/2022

O (A) DELEGADO (A) GERAL ADJUNTO (A) DE POLICIA CIVIL, no uso de suas atribuições legais, com embasamento no (a) Decreto 4.076/2008, e no Processo n° 20105-5999/2022, RESOLVE conceder diárias em favor do servidor:

ANA LARISSA DE MENDONÇA

Cargo: AGENTE DE POLÍCIA

CPF: 06561828496

RG: 2002006048301

Matrícula: 000.477-4

N° DE DIÁRIAS: 0,5 (meia)diária(s)

VALOR UNITÁRIO: R\$ 80,00

VALOR TOTAL: R\$ 40,00

PERÍODO: de 19/04/2022 até 19/04/2022

DESTINO: São Miguel dos Campos – AL

OBJETIVO: Realizar diligências.

As despesas decorrentes da presente portaria correrão através do Programa de Trabalho – 06 122 004 2001 - Manutenção das Atividades do Órgão, POLICIA CIVIL DO ESTADO DE ALAGOAS - Todo Estado - Fonte 01000000, Elemento de Despesa 33901421, do Orçamento Vigente.

POLICIA CIVIL DO ESTADO DE ALAGOAS,  
Maceió/AL, 25 de maio de 2022.

EDUARDO MERO CAMPOS  
DELEGADO GERAL ADJUNTO DE POLICIA CIVIL

PORTARIA/PCAL N° 1321 /2022

O (A) DELEGADO (A) GERAL ADJUNTO (A) DE POLICIA CIVIL, no uso de suas atribuições legais, com embasamento no (a) Decreto 4.076/2008, e no Processo n° 20105-5999/2022, RESOLVE conceder diárias em favor do servidor:

SERGIO FILIPE FELIX DOS REIS

Cargo: ESCRIVÃO DE POLÍCIA

CPF: 04774606405

RG: 2000003032781

Matrícula: 000.496-0

N° DE DIÁRIAS: 0,5 (meia)diária(s)

VALOR UNITÁRIO: R\$ 80,00

VALOR TOTAL: R\$ 40,00

PERÍODO: de 19/04/2022 até 19/04/2022

DESTINO: São Miguel dos Campos – AL

OBJETIVO: Realizar diligências.

As despesas decorrentes da presente portaria correrão através do Programa de Trabalho – 06 122 004 2001 - Manutenção das Atividades do Órgão, POLICIA CIVIL DO ESTADO DE ALAGOAS - Todo Estado - Fonte 01000000, Elemento de Despesa 33901421, do Orçamento Vigente.

POLICIA CIVIL DO ESTADO DE ALAGOAS,  
Maceió/AL, 25 de maio de 2022.

EDUARDO MERO CAMPOS  
DELEGADO GERAL ADJUNTO DE POLICIA CIVIL

PORTARIA/PCAL N° 1336 /2022

O (A) DELEGADO (A) GERAL ADJUNTO (A) DE POLICIA CIVIL, no uso de suas atribuições legais, com embasamento no (a) Decreto 4.076/2008, e no Processo n° 20105-8765/2021, RESOLVE conceder diárias em favor do servidor:

DARIO ALEXANDRE BARROS BATINGA

Cargo: AGENTE DE POLÍCIA

CPF: 02413208445

RG: 1.533.416

Matrícula: 300.861-4

N° DE DIÁRIAS: 0,5 (meia)diária(s)

VALOR UNITÁRIO: R\$ 80,00

VALOR TOTAL: R\$ 40,00

PERÍODO: de 19/05/2021 até 19/05/2021

DESTINO: Arapiraca – AL

OBJETIVO: Realizar diligências.

As despesas decorrentes da presente portaria correrão através do Programa de Tra-

balho – 06 122 004 2001 - Manutenção das Atividades do Órgão, POLICIA CIVIL DO ESTADO DE ALAGOAS - Todo Estado - Fonte 01000000, Elemento de Despesa 33909258, do Orçamento Vigente.

POLICIA CIVIL DO ESTADO DE ALAGOAS,  
Maceió/AL, 25 de maio de 2022.

EDUARDO MERO CAMPOS  
DELEGADO GERAL ADJUNTO DE POLICIA CIVIL

PORTARIA/PCAL Nº 1337 /2022

O (A) DELEGADO (A) GERAL ADJUNTO (A) DE POLICIA CIVIL, no uso de suas atribuições legais, com embasamento no (a) Decreto 4.076/2008, e no Processo nº 20105-8765/2021, RESOLVE conceder diárias em favor do servidor:

CICERO BENTO PEREIRA DE MOURA

Cargo: AGENTE DE POLÍCIA

CPF: 02412643407

RG: 99001259350

Matrícula: 301.116-0

Nº DE DIÁRIAS: 0,5 (meia)diária(s)

VALOR UNITÁRIO: R\$ 80,00

VALOR TOTAL: R\$ 40,00

PERÍODO: de 19/05/2021 até 19/05/2021

DESTINO: Arapiraca – AL

OBJETIVO: Realizar diligências.

As despesas decorrentes da presente portaria correrão através do Programa de Trabalho – 06 122 004 2001 - Manutenção das Atividades do Órgão, POLICIA CIVIL DO ESTADO DE ALAGOAS - Todo Estado - Fonte 01000000, Elemento de Despesa 33909258, do Orçamento Vigente.

POLICIA CIVIL DO ESTADO DE ALAGOAS,  
Maceió/AL, 25 de maio de 2022.

EDUARDO MERO CAMPOS  
DELEGADO GERAL ADJUNTO DE POLICIA CIVIL

PORTARIA/PCAL Nº 1338 /2022

O (A) DELEGADO (A) GERAL ADJUNTO (A) DE POLICIA CIVIL, no uso de suas atribuições legais, com embasamento no (a) Decreto 4.076/2008, e no Processo nº 20105-8765/2021, RESOLVE conceder diárias em favor do servidor:

CICERO MORGAN DE FARIAS FRAGOSO

Cargo: AGENTE DE POLÍCIA

CPF: 02259277489

RG: 1458964

Matrícula: 301.533-5

Nº DE DIÁRIAS: 0,5 (meia)diária(s)

VALOR UNITÁRIO: R\$ 80,00

VALOR TOTAL: R\$ 40,00

PERÍODO: de 19/05/2021 até 19/05/2021

DESTINO: Arapiraca – AL

OBJETIVO: Realizar diligências.

As despesas decorrentes da presente portaria correrão através do Programa de Trabalho – 06 122 004 2001 - Manutenção das Atividades do Órgão, POLICIA CIVIL DO ESTADO DE ALAGOAS - Todo Estado - Fonte 01000000, Elemento de Despesa 33909258, do Orçamento Vigente.

POLICIA CIVIL DO ESTADO DE ALAGOAS,  
Maceió/AL, 25 de maio de 2022.

EDUARDO MERO CAMPOS  
DELEGADO GERAL ADJUNTO DE POLICIA CIVIL

PORTARIA/PCAL Nº 1339 /2022

O (A) DELEGADO (A) GERAL ADJUNTO (A) DE POLICIA CIVIL, no uso de suas atribuições legais, com embasamento no (a) Decreto 4.076/2008, e no Processo nº 20105-8765/2021, RESOLVE conceder diárias em favor do servidor:

MAIRA MARIA CORREIA MARQUES LUZ

Cargo: AGENTE DE POLÍCIA

CPF: 05401568410

RG: 2001006024950

Matrícula: 000.178-3

Nº DE DIÁRIAS: 0,5 (meia)diária(s)

VALOR UNITÁRIO: R\$ 80,00

VALOR TOTAL: R\$ 40,00

PERÍODO: de 19/05/2021 até 19/05/2021

DESTINO: Arapiraca – AL

OBJETIVO: Realizar diligências.

As despesas decorrentes da presente portaria correrão através do Programa de Trabalho – 06 122 004 2001 - Manutenção das Atividades do Órgão, POLICIA CIVIL DO ESTADO DE ALAGOAS - Todo Estado - Fonte 01000000, Elemento de Des-

pesa 33909258, do Orçamento Vigente.

POLICIA CIVIL DO ESTADO DE ALAGOAS,

Maceió/AL, 25 de maio de 2022.

EDUARDO MERO CAMPOS  
DELEGADO GERAL ADJUNTO DE POLICIA CIVIL

PORTARIA/PCAL Nº 1588/2022

O (A) DELEGADO (A) GERAL ADJUNTO (A) DE POLICIA CIVIL, no uso de suas atribuições legais, com embasamento no (a) Decreto 4.076/2008, e no Processo nº 20105-5974/2019, RESOLVE conceder diárias em favor do servidor:

LUCIMERIO BARROS CAMPOS

Cargo: DELEGADO DE POLÍCIA

CPF: 02945674459

RG: 586.564-3

Matrícula: 000.057-4

Nº DE DIÁRIAS: 3,0 (três)diária(s)

VALOR UNITÁRIO: R\$ 280,00

VALOR TOTAL: R\$ 840,00

PERÍODO: de 31/07/2019 até 03/08/2019

DESTINO: João Pessoa – PB

OBJETIVO: Realizar diligências.

As despesas decorrentes da presente portaria correrão através do Programa de Trabalho – 06 122 004 2001 - Manutenção das Atividades do Órgão, POLICIA CIVIL DO ESTADO DE ALAGOAS - Todo Estado - Fonte 01000000, Elemento de Despesa 33909258, do Orçamento Vigente.

POLICIA CIVIL DO ESTADO DE ALAGOAS,  
Maceió/AL, 25 de maio de 2022.

EDUARDO MERO CAMPOS  
DELEGADO GERAL ADJUNTO DE POLICIA CIVIL

PORTARIA/PCAL Nº 1589 /2022

O (A) DELEGADO (A) GERAL ADJUNTO (A) DE POLICIA CIVIL, no uso de suas atribuições legais, com embasamento no (a) Decreto 4.076/2008, e no Processo nº 20105-21291/2021, RESOLVE conceder diárias em favor do servidor:

DARIO ALEXANDRE BARROS BATINGA

Cargo: AGENTE DE POLÍCIA

CPF: 02413208445

RG: 1.533.416

Matrícula: 300.861-4

Nº DE DIÁRIAS: 0,5 (meia)diária(s)

VALOR UNITÁRIO: R\$ 280,00

VALOR TOTAL: R\$ 140,00

PERÍODO: de 02/12/2021 até 02/12/2021

DESTINO: Recife – PE

OBJETIVO: Realizar diligências.

As despesas decorrentes da presente portaria correrão através do Programa de Trabalho – 06 122 004 2001 - Manutenção das Atividades do Órgão, POLICIA CIVIL DO ESTADO DE ALAGOAS - Todo Estado - Fonte 01000000, Elemento de Despesa 33909258, do Orçamento Vigente.

POLICIA CIVIL DO ESTADO DE ALAGOAS,  
Maceió/AL, 25 de maio de 2022.

EDUARDO MERO CAMPOS  
DELEGADO GERAL ADJUNTO DE POLICIA CIVIL

PORTARIA/PCAL Nº 1590/2022

O (A) DELEGADO (A) GERAL ADJUNTO (A) DE POLICIA CIVIL, no uso de suas atribuições legais, com embasamento no (a) Decreto 4.076/2008, e no Processo nº 20105-21291/2021, RESOLVE conceder diárias em favor do servidor:

CICERO MORGAN DE FARIAS FRAGOSO

Cargo: AGENTE DE POLÍCIA

CPF: 02259277489

RG: 1.458.964

Matrícula: 301.533-5

Nº DE DIÁRIAS: 0,5 (meia)diária(s)

VALOR UNITÁRIO: R\$ 280,00

VALOR TOTAL: R\$ 140,00

PERÍODO: de 02/12/2021 até 02/12/2021

DESTINO: Recife – PE

OBJETIVO: Realizar diligências.

As despesas decorrentes da presente portaria correrão através do Programa de Trabalho – 06 122 004 2001 - Manutenção das Atividades do Órgão, POLICIA CIVIL DO ESTADO DE ALAGOAS - Todo Estado - Fonte 01000000, Elemento de Despesa 33909258, do Orçamento Vigente.

POLICIA CIVIL DO ESTADO DE ALAGOAS,  
Maceió/AL, 25 de maio de 2022.

EDUARDO MERO CAMPOS  
DELEGADO GERAL ADJUNTO DE POLICIA CIVIL

## PORTARIA/PCAL Nº 1624 /2022

O (A) DELEGADO (A) GERAL ADJUNTO (A) DE POLICIA CIVIL, no uso de suas atribuições legais, com embasamento no (a) Decreto 4.076/2008, e no Processo nº 20105-6575/2022, RESOLVE conceder diárias em favor do servidor:

GUILHERME BEZERRA DE MELLO SILLERO

Cargo: DELEGADO DE POLÍCIA

CPF: 87018438772

RG: 07039458-0

Matrícula: 300.796-0

Nº DE DIÁRIAS: 0,5 (meia)diária(s)

VALOR UNITÁRIO: R\$ 80,00

VALOR TOTAL: R\$ 40,00

PERÍODO: de 28/04/2022 até 28/04/2022

DESTINO: São Luís do Quitunde – AL

OBJETIVO: Realizar diligências.

As despesas decorrentes da presente portaria correrão através do Programa de Trabalho – 06 122 004 2001 - Manutenção das Atividades do Órgão, POLICIA CIVIL DO ESTADO DE ALAGOAS - Todo Estado - Fonte 01000000, Elemento de Despesa 33901421, do Orçamento Vigente.

POLICIA CIVIL DO ESTADO DE ALAGOAS,

Maceió/AL, 25 de maio de 2022.

EDUARDO MERO CAMPOS  
DELEGADO GERAL ADJUNTO DE POLICIA CIVIL

## PORTARIA/PCAL Nº 1625/2022

O (A) DELEGADO (A) GERAL ADJUNTO (A) DE POLICIA CIVIL, no uso de suas atribuições legais, com embasamento no (a) Decreto 4.076/2008, e no Processo nº 20105-6575/2022, RESOLVE conceder diárias em favor do servidor:

PEDRO DE ALMEIDA

Cargo: AGENTE DE POLÍCIA

CPF: 21844829863

RG: 27.960.743-X

Matrícula: 300.813-4

Nº DE DIÁRIAS: 0,5 (meia)diária(s)

VALOR UNITÁRIO: R\$ 80,00

VALOR TOTAL: R\$ 40,00

PERÍODO: de 28/04/2022 até 28/04/2022

DESTINO: São Luís do Quitunde – AL

OBJETIVO: Realizar diligências.

As despesas decorrentes da presente portaria correrão através do Programa de Trabalho – 06 122 004 2001 - Manutenção das Atividades do Órgão, POLICIA CIVIL DO ESTADO DE ALAGOAS - Todo Estado - Fonte 01000000, Elemento de Despesa 33901421, do Orçamento Vigente.

POLICIA CIVIL DO ESTADO DE ALAGOAS,

Maceió/AL, 20 de maio de 2022.

EDUARDO MERO CAMPOS  
DELEGADO GERAL ADJUNTO DE POLICIA CIVIL

## PORTARIA/PCAL Nº 1626 /2022

O (A) DELEGADO (A) GERAL ADJUNTO (A) DE POLICIA CIVIL, no uso de suas atribuições legais, com embasamento no (a) Decreto 4.076/2008, e no Processo nº 20105-6575/2022, RESOLVE conceder diárias em favor do servidor:

JOSE LUCIANO GOMES PEREIRA

Cargo: AGENTE DE POLÍCIA

CPF: 60495782491

RG: 543.585

Matrícula: 301.514-9

Nº DE DIÁRIAS: 0,5 (meia)diária(s)

VALOR UNITÁRIO: R\$ 80,00

VALOR TOTAL: R\$ 40,00

PERÍODO: de 28/04/2022 até 28/04/2022

DESTINO: São Luís do Quitunde – AL

OBJETIVO: Realizar diligências.

As despesas decorrentes da presente portaria correrão através do Programa de Trabalho – 06 122 004 2001 - Manutenção das Atividades do Órgão, POLICIA CIVIL DO ESTADO DE ALAGOAS - Todo Estado - Fonte 01000000, Elemento de Despesa 33901421, do Orçamento Vigente.

POLICIA CIVIL DO ESTADO DE ALAGOAS,

Maceió/AL, 25 de maio de 2022.

EDUARDO MERO CAMPOS  
DELEGADO GERAL ADJUNTO DE POLICIA CIVIL

## PORTARIA/PCAL Nº 1627/2022

O (A) DELEGADO (A) GERAL ADJUNTO (A) DE POLICIA CIVIL, no uso de suas atribuições legais, com embasamento no (a) Decreto 4.076/2008, e no Processo nº 20105-6575/2022, RESOLVE conceder diárias em favor do servidor:

RICARDO JORGE DE OLIVEIRA NUNES

Cargo: AGENTE DE POLÍCIA

CPF: 38423103404

RG: 548594

Matrícula: 301.571-8

Nº DE DIÁRIAS: 0,5 (meia)diária(s)

VALOR UNITÁRIO: R\$ 80,00

VALOR TOTAL: R\$ 40,00

PERÍODO: de 28/04/2022 até 28/04/2022

DESTINO: São Luís do Quitunde – AL

OBJETIVO: Realizar diligências.

As despesas decorrentes da presente portaria correrão através do Programa de Trabalho – 06 122 004 2001 - Manutenção das Atividades do Órgão, POLICIA CIVIL DO ESTADO DE ALAGOAS - Todo Estado - Fonte 01000000, Elemento de Despesa 33901421, do Orçamento Vigente.

POLICIA CIVIL DO ESTADO DE ALAGOAS,

Maceió/AL, 20 de maio de 2022.

EDUARDO MERO CAMPOS  
DELEGADO GERAL ADJUNTO DE POLICIA CIVIL

## PORTARIA/PCAL Nº 1719 /2022

O (A) DELEGADA GERAL ADJUNTO (A) DE POLICIA CIVIL, no uso de suas atribuições legais, com embasamento no (a) Decreto 4.076/2008, e no Processo nº 20105-6268/2022, RESOLVE conceder diárias em favor do servidor:

CICERO LIMA DA SILVA

Cargo: DELEGADO DE POLÍCIA

CPF: 24048771434

RG: 369.263

Matrícula: 041.328-3

Nº DE DIÁRIAS: 0,5 (meia)diária(s)

VALOR UNITÁRIO: R\$ 80,00

VALOR TOTAL: R\$ 40,00

PERÍODO: de 25/04/2022 até 25/04/2022

DESTINO: Piranhas – AL

OBJETIVO: Realizar diligências.

As despesas decorrentes da presente portaria correrão através do Programa de Trabalho – 06 122 004 2001 - Manutenção das Atividades do Órgão, POLICIA CIVIL DO ESTADO DE ALAGOAS - Todo Estado - Fonte 01000000, Elemento de Despesa 33901421, do Orçamento Vigente.

POLICIA CIVIL DO ESTADO DE ALAGOAS,

Maceió/AL, 25 de maio de 2022.

EDUARDO MERO CAMPOS  
DELEGADO GERAL ADJUNTO DE POLICIA CIVIL

## PORTARIA/PCAL Nº 1720 /2022

O (A) DELEGADO (A) GERAL ADJUNTO (A) DE POLICIA CIVIL, no uso de suas atribuições legais, com embasamento no (a) Decreto 4.076/2008, e no Processo nº 20105-6268/2022, RESOLVE conceder diárias em favor do servidor:

JANIO SUELANDRO GUIMARAES SANTANA

Cargo: AGENTE DE POLÍCIA

CPF: 89508831553

RG: 2002001331463

Matrícula: 301.448-7

Nº DE DIÁRIAS: 0,5 (meia)diária(s)

VALOR UNITÁRIO: R\$ 80,00

VALOR TOTAL: R\$ 40,00

PERÍODO: de 25/04/2022 até 25/04/2022

DESTINO: Piranhas – AL

OBJETIVO: Realizar diligências.

As despesas decorrentes da presente portaria correrão através do Programa de Trabalho – 06 122 004 2001 - Manutenção das Atividades do Órgão, POLICIA CIVIL DO ESTADO DE ALAGOAS - Todo Estado - Fonte 01000000, Elemento de Despesa 33901421, do Orçamento Vigente.

POLICIA CIVIL DO ESTADO DE ALAGOAS,

Maceió/AL, 25 de maio de 2022.

EDUARDO MERO CAMPOS  
DELEGADO GERAL ADJUNTO DE POLICIA CIVIL

PORTARIA/PCAL N° 1721 /2022

O (A) DELEGADO (A) GERAL ADJUNTO (A) DE POLÍCIA CIVIL, no uso de suas atribuições legais, com embasamento no (a) Decreto 4.076/2008, e no Processo n° 20105-6268/2022, RESOLVE conceder diárias em favor do servidor:

CARLOS EDUARDO MONTEIRO BASTOS

Cargo: AGENTE DE POLÍCIA

CPF: 65684818404

RG: 3.801.343

Matrícula: 301.497-5

N° DE DIÁRIAS: 0,5 (meia)diária(s)

VALOR UNITÁRIO: R\$ 80,00

VALOR TOTAL: R\$ 40,00

PERÍODO: de 25/04/2022 até 25/04/2022

DESTINO: Piranhas – AL

OBJETIVO: Realizar diligências.

As despesas decorrentes da presente portaria correrão através do Programa de Trabalho – 06 122 004 2001 - Manutenção das Atividades do Órgão, POLÍCIA CIVIL DO ESTADO DE ALAGOAS - Todo Estado - Fonte 01000000, Elemento de Despesa 33901421, do Orçamento Vigente.

POLÍCIA CIVIL DO ESTADO DE ALAGOAS,

Maceió/AL, 25 de maio de 2022.

EDUARDO MERO CAMPOS  
DELEGADO GERAL ADJUNTO DE POLÍCIA CIVIL

GERÊNCIA DA CORREGEDORIA GERAL DE POLÍCIA JUDICIÁRIA

PORTARIA/GCGPJ N° 130/2022

Designa os membros que irão compor a Comissão de implantação, avaliação e uso do Sistema de Gestão e controle dos procedimentos da Corregedoria Geral de Polícia Judiciária – CORREGEPOL.

O Corregedor Geral de Polícia Judiciária do Estado de Alagoas, no uso de suas atribuições e prerrogativas legais,

Considerando o desenvolvimento, implantação e utilização do CORREGEPOL no âmbito desta Corregedoria Geral de Polícia Judiciária – GCGPJ,

RESOLVE:

Art. 1º Manter por prazo indeterminado a Comissão de desenvolvimento, implantação e utilização do CORREGEPOL.

Parágrafo 1º. A Comissão que trata o caput do presente artigo visa identificar possíveis melhoramentos de fluxos/procedimentos, sugerir aquisição de equipamentos de informática para a viabilização do uso do sistema e definir padrões a serem adotados no preenchimento e confecção dos procedimentos no CORREGEPOL.

Art. 2º - Designar como membros os policiais civis abaixo relacionados para comporem a Comissão de desenvolvimento e implantação do CORREGEPOL:

I- Presidente: Fabrício Lima do Nascimento – Matrícula 038-8

II- Vice-Presidente: Aydes Ponciano Dias Júnior – Matrícula 826.688-3

III- Membro: Marcos Lins Machado – Matrícula – 826.713-8

IV- Membro: João Lira Lucena Júnior - Matrícula 301.151-8

V- Membro: Milena Ávila de Lima - Matrícula 300.754-5

VI – Membro: José Vasque Alves de Araújo – Matrícula 300.533-0

Parágrafo 1º - A Comissão será conduzida pelo Presidente indicado acima, e no impedimento deste pelo seu Vice-Presidente.

Parágrafo 2º - Os servidores integrantes da presente desempenharão suas atribuições a título de encargo, por tempo indeterminado, a critério do Corregedor Geral de Polícia Judiciária de Alagoas.

Art. 3º. Informar que os trabalhos desenvolvidos pelos membros ora nomeados serão considerados serviços públicos relevantes, dos quais não fazem jus ao recebimento de gratificação ou qualquer espécie de vantagem pecuniária em razão do exercício das suas funções.

Parágrafo 1º A Comissão se reunirá semanalmente às quartas-feiras, com início às 09h00, na sala de reuniões da Corregedoria Geral de Polícia Judiciária.

Parágrafo 2º A primeira reunião ocorrerá na primeira quarta-feira, após a publicação da presente portaria.

Esta portaria entra em vigor na data de sua publicação.

Registre-se, publique-se e cumpra-se.

Gerência da Corregedoria Geral de Polícia Judiciária, Maceió-AL, 27 de maio de 2022.

Delegado Fabrício Lima do Nascimento  
Corregedor Geral da GCGPJ

PORTARIA PC/AL N° 1901/2022

O DELEGADO-GERAL DE POLÍCIA CIVIL, no uso de suas atribuições legais e de acordo com o(a) Lei Delegada n° 47 de 10.08.2015, e tendo em vista o que consta no Processo Eletrônico E n° 20105.0000007793/2022;

RESOLVE:

- Remover o servidor ALEXANDRE FERREIRA DOS SANTOS, matrícula n° 301.646-3, portador do CPF n° 725.695.574-04, ocupante do cargo de AGENTE DE POLÍCIA, da unidade DELEGACIA DE ROUBOS E FURTOS DE VEÍCULOS E CARGAS DA CAPITAL, para a unidade DELEGACIA GERAL, do(a) POLÍCIA CIVIL DO ESTADO DE ALAGOAS.

Esta portaria entra em vigor a partir de sua publicação.

POLÍCIA CIVIL DO ESTADO DE ALAGOAS, em Maceió-AL, 27 de maio de 2022.

DEL. GUSTAVO XAVIER DO NASCIMENTO  
Delegado-Geral de Polícia Civil de Alagoas

PORTARIA PC/AL N° 1796/2022

O DELEGADO-GERAL DE POLÍCIA CIVIL, no uso de suas atribuições legais e de acordo com o(a) Lei Delegada n° 47 de 10.08.2015, e tendo em vista o que consta no Processo Eletrônico E n° 20105.0000008067/2022;

RESOLVE:

- Remover a servidora EMANUELA DOS SANTOS FERNANDES, matrícula n° 000.233-0, portadora do CPF n° 077.142.964-96, ocupante do cargo de AGENTE DE POLÍCIA, da unidade DELEGACIA DO 8º DP DE FELIZ DESERTO, para a unidade DELEGACIA DO 105º DP DE MAR VERMELHO, do(a) POLÍCIA CIVIL DO ESTADO DE ALAGOAS.

Esta portaria entra em vigor a partir de sua publicação.

POLÍCIA CIVIL DO ESTADO DE ALAGOAS, em Maceió-AL, 27 de maio de 2022.

DEL. GUSTAVO XAVIER DO NASCIMENTO  
Delegado-Geral de Polícia Civil de Alagoas

PORTARIA PC/AL N° 1902/2022

O DELEGADO-GERAL DE POLÍCIA CIVIL, no uso de suas atribuições legais e de acordo com o(a) Lei Delegada n° 47 de 10.08.2015, e tendo em vista o que consta no Processo Eletrônico E n° 20105.0000007793/2022;

RESOLVE:

- Remover o servidor FABYANO CHAGAS VIEIRA, matrícula n° 000.133-3, portador do CPF n° 008.325.224-06, ocupante do cargo de AGENTE DE POLÍCIA, da unidade ASFIXIA, para a unidade GERÊNCIA DE RECURSOS ESPECIAIS, do(a) POLÍCIA CIVIL DO ESTADO DE ALAGOAS.

Esta portaria entra em vigor a partir de sua publicação.

POLÍCIA CIVIL DO ESTADO DE ALAGOAS, em Maceió-AL, 27 de maio de 2022.

DEL. GUSTAVO XAVIER DO NASCIMENTO  
Delegado-Geral de Polícia Civil de Alagoas

PORTARIA PC/AL N° 1794/2022

O DELEGADO-GERAL DE POLÍCIA CIVIL, no uso de suas atribuições legais e de acordo com o(a) Lei Delegada n° 47 de 10.08.2015, e tendo em vista o que consta no Processo Eletrônico E n° 20105.0000008067/2022;

RESOLVE:

- Remover a servidora GILDETE TEIXEIRA GONÇALVES, matrícula n° 071.397-0, portadora do CPF n° 757.812.204-53, ocupante do cargo de ESCRIVENTE POLICIAL, da unidade DELEGACIA REGIONAL DE PENEDO, para a unidade DELEGACIA REGIONAL DE VIÇOSA, do(a) POLÍCIA CIVIL DO ESTADO DE ALAGOAS.

Esta portaria entra em vigor a partir de sua publicação.

POLÍCIA CIVIL DO ESTADO DE ALAGOAS, em Maceió-AL, 27 de maio de 2022.

DEL. GUSTAVO XAVIER DO NASCIMENTO  
Delegado-Geral de Polícia Civil de Alagoas



PORTARIA PC/AL N° 1795/2022

O DELEGADO-GERAL DE POLÍCIA CIVIL, no uso de suas atribuições legais e de acordo com o(a) Lei Delegada n° 47 de 10.08.2015, e tendo em vista o que consta no Processo Eletrônico E n° 20105.0000008067/2022;

## RESOLVE:

- Remover o servidor JOSE ALMIRANTE DE OLIVEIRA SANTOS, matrícula n° 066.014-0, portador do CPF n° 495.203.264-72, ocupante do cargo de AGENTE DE POLÍCIA, da unidade DELEGACIA 84° DP DE IGREJA NOVA, para a unidade DELEGACIA 105° DP DE MAR VERMELHO, do(a) POLÍCIA CIVIL DO ESTADO DE ALAGOAS.

Esta portaria entra em vigor a partir de sua publicação.

POLÍCIA CIVIL DO ESTADO DE ALAGOAS, em Maceió-AL, 27 de maio de 2022.

DEL. GUSTAVO XAVIER DO NASCIMENTO  
Delegado-Geral de Polícia Civil de Alagoas

PORTARIA PC/AL N° 1900/2022

O DELEGADO-GERAL DE POLÍCIA CIVIL, no uso de suas atribuições legais e de acordo com o(a) Lei Delegada n° 47 de 10.08.2015, e tendo em vista o que consta no Processo Eletrônico E n° 20105.0000007793/2022;

## RESOLVE:

- Remover o servidor LUCIVANIO VIEIRA DE LIMA, matrícula n° 300.600-0, portador do CPF n° 940.643.694-91, ocupante do cargo de AGENTE DE POLÍCIA, da unidade GERÊNCIA DE RECURSOS ESPECIAIS, para a unidade DELEGACIA DE ROUBOS E FURTOS DE VEÍCULOS E CARGAS DA CAPITAL, do(a) POLÍCIA CIVIL DO ESTADO DE ALAGOAS.

Esta portaria entra em vigor a partir de sua publicação.

POLÍCIA CIVIL DO ESTADO DE ALAGOAS, em Maceió-AL, 27 de maio de 2022.

DEL. GUSTAVO XAVIER DO NASCIMENTO  
Delegado-Geral de Polícia Civil de Alagoas

PORTARIA PC/AL N° 1909/2022

O DELEGADO-GERAL DE POLÍCIA CIVIL, no uso de suas atribuições legais e de acordo com o(a) Lei Delegada n° 47 de 10.08.2015, e tendo em vista o que consta no Processo Eletrônico E n° 20105.0000008040/2022;

## RESOLVE:

- Remover o servidor RAMONN IZIDORO SOARES ALVES, matrícula n° 000.431-6, portador do CPF n° 031.882.594-50, ocupante do cargo de AGENTE DE POLÍCIA, da unidade DELEGACIA DO 59° DP DE FEIRA GRANDE, para a unidade DELEGACIA DO 70° DP DE BÉLEM, do(a) POLÍCIA CIVIL DO ESTADO DE ALAGOAS.

Esta portaria entra em vigor a partir de sua publicação.

POLÍCIA CIVIL DO ESTADO DE ALAGOAS, em Maceió-AL, 27 de maio de 2022.

DEL. GUSTAVO XAVIER DO NASCIMENTO  
Delegado-Geral de Polícia Civil de Alagoas

PORTARIA PC/AL N° 1793/2022

O DELEGADO-GERAL DE POLÍCIA CIVIL, no uso de suas atribuições legais e de acordo com o(a) Lei Delegada n° 47 de 10.08.2015, e tendo em vista o que consta no Processo Eletrônico E n° 20105.0000008067/2022;

## RESOLVE:

- Remover o servidor STERVARD DOS SANTOS LISBOA, matrícula n° 301.337-5, portador do CPF n° 013.282.494-92, ocupante do cargo de AGENTE DE POLÍCIA, da unidade DELEGACIA REGIONAL DE PENEDO, para a unidade DELEGACIA REGIONAL DE VIÇOSA, do(a) POLÍCIA CIVIL DO ESTADO DE ALAGOAS.

Esta portaria entra em vigor a partir de sua publicação.

POLÍCIA CIVIL DO ESTADO DE ALAGOAS, em Maceió-AL, 27 de maio de 2022.

DEL. GUSTAVO XAVIER DO NASCIMENTO  
Delegado-Geral de Polícia Civil de Alagoas

**Comando Geral da Polícia Militar**

GOVERNO DO ESTADO DE ALAGOAS  
SECRETARIA DE ESTADO DE SEGURANÇA PÚBLICA  
POLÍCIA MILITAR DE ALAGOAS  
DIRETORIA DE PESSOAL

PORTARIA N° 227/22-DP2/PMAL – CONCESSÃO DE FÉRIAS DE FUNCIONÁRIO CIVIL.

O Diretor de Pessoal, no uso de suas atribuições legais, previstas no art. Art. 131, § 2º, III, da Lei 6.399 de 15/08/2003, resolve conceder férias de 30 (trinta) dias, referente ao período aquisitivo 2021/2022, a servidora SANDRA MARIA DE OLIVEIRA, matrícula n° 701386, portadora do CPF N.º 432.186.954-49, ocupante do cargo Aux.de Serviços Diversos, lotada na unidade Centro Médico Hospitalar, da Polícia Militar do Estado de Alagoas, pelo período de 01/06/2022 até 30/06/2022. POLÍCIA MILITAR DO ESTADO DE ALAGOAS, quartel em Maceió (Centro Administrativo Distrito Industrial) AL, 26 de maio de 2022.

CARLOS ALBERTO LUNA DOS SANTOS - CEL QOC PM  
DIRETOR DE PESSOAL

**Comando Geral do Corpo de Bombeiros Militar**

Subseção de Pesquisa e Registro de Preços  
Av. Siqueira Campos, 1739, - Bairro Trapiche da Barra, Maceió/AL,  
CEP 57010-405  
Telefone: (82) 3315-2841 - <http://www.cbm.al.gov.br>

## AVISO DE COTAÇÃO

O Corpo de Bombeiros Militar de Alagoas, através da Gerência de Aquisição, comunica que está recebendo cotações para o processo e objeto abaixo descritos:

Processo Administrativo n° (01203.0000002928/2022)

Prazo para envio de propostas: 5 (cinco) dias úteis, a partir desta publicação.

Objeto: Manutenção em Equipamentos de Consultório Odontológico (preventiva programada e corretiva).

Maiores informações: [ga.cbmal@gmail.com](mailto:ga.cbmal@gmail.com), ou pessoalmente através da Diretoria de Material e Patrimônio setor (Seção de aquisições), situada à Av. Siqueira Campos, 1739, - Bairro Trapiche da Barra, Maceió/AL, CEP 57010-405.

Maceió/AL, 26 de maio de 2022.

JULIO CESAR CUNHA DOS SANTOS - CAP QOBM/Adm.  
RESPONSÁVEL



“Sombrias, cores, plantas, muros descascados. Mais cores, mais sombras, vestidos repousam no vual. É pelo enquadre fotográfico de Oiticica que estas imagens de objetos ganham anima, se revestem de sonhos. Aos olhos dos urbanistas planificadores, uma cidade precária, antiestética. Para os que sabem sonhar, está aí a alma de uma cidade a fazer-se cotidianamente, ordinária e única.”

FERNANDA RECHENBERG  
Professora de Antropologia  
Universidade Federal de Alagoas

Secretaria do  
Planejamento,  
Gestão e Patrimônio

ALAGOAS

IMPRESA  
OFICIAL

CECILIANO BARROS

# Poder Executivo

## Administração Indireta



Estado de Alagoas  
DIÁRIO OFICIAL

PODER EXECUTIVO

GOVERNADOR DO ESTADO DE ALAGOAS  
**PAULO SURUAGY DO AMARAL DANTAS**  
VICE-GOVERNADOR DO ESTADO DE ALAGOAS  
**JOSÉ WANDERLEY NETO**

ADEAL - AGÊNCIA DE DEFESA E INSPEÇÃO AGROPECUÁRIA DO ESTADO DE ALAGOAS  
**JOSÉ MÁRCIO DE MEDEIROS MAIA**

AGÊNCIA DE FOMENTO DE ALAGOAS S/A - DESENVOLVE  
**JOSÉ HUMBERTO MAURÍCIO DE LIRA**

ALGÁS - GÁS DE ALAGOAS - S/A  
**JOSÉ EDIBERTO DE OMENA**

ALAGOAS ATIVOS S/A  
**ANTÔNIO TENÓRIO CAVALCANTE NETO**

ALAGOAS PREVIDÊNCIA  
**ROBERTO MOISÉS DOS SANTOS**

AMGESP - AGÊNCIA DE MODERNIZAÇÃO DA GESTÃO DE PROCESSOS  
**WAGNER MORAIS DE LIMA**

ARSAL - AGÊNCIA REGULADORA DE SERVIÇOS PÚBLICOS DO ESTADO DE ALAGOAS  
**CAMILLA DA SILVA FERAZ**

CARHP - COMPANHIA DE ADMINISTRAÇÃO DE RECURSOS HUMANOS E PATRIMONIAIS  
**LEONARDO BARACHO MACENA**

CASAL - COMPANHIA DE SANEAMENTO DE ALAGOAS  
**WILDE CLÉCIO FALCAO DE ALENCAR**

CEPAL - COMPANHIA DE EDIÇÃO, IMPRESSÃO E PUBLICAÇÃO DE ALAGOAS  
**MAURÍCIO CAVALCANTE BUGARIM**

DER/AL - DEPARTAMENTO DE ESTRADAS DE RODAGEM DE ALAGOAS  
**HELDER GAZZANEO GOMES**

DETRAN/AL - DEPARTAMENTO ESTADUAL DE TRÂNSITO DO ESTADO DE ALAGOAS  
**ADRUALDO DE LIMA CATÃO**

DITEAL - DIRETORIA DE TEATROS DO ESTADO DE ALAGOAS  
**SHEILA DIAB MALUF**

FAPEAL - FUNDAÇÃO DE AMPARO À PESQUISA DO ESTADO DE ALAGOAS  
**FÁBIO GUEDES GOMES**

IDERAL - INSTITUTO DE DESENVOLVIMENTO RURAL E ABASTECIMENTO DE ALAGOAS  
**JULLY BELTRÃO LIMA SIQUEIRA VASCONCELOS**

IMAVAL - INSTITUTO DO MEIO AMBIENTE DO ESTADO DE ALAGOAS  
**GUSTAVO RESSURREIÇÃO LOPES**

INMEQ - INSTITUTO DE METROLOGIA E QUALIDADE DE ALAGOAS  
**LUIZ PEDRO BEZERRA BRANDÃO**

IPASEAL SAÚDE - INSTITUTO DE ASSISTÊNCIA À SAÚDE DOS SERVIDORES DO ESTADO DE ALAGOAS  
**EDER CORREIA DE ARAÚJO**

ITEC - INSTITUTO DE TECNOLOGIA EM INFORMÁTICA E INFORMAÇÃO DO ESTADO DE ALAGOAS  
**JOSÉ LUCIANO DOS SANTOS JÚNIOR**

ITERAL - INSTITUTO DE TERRAS E REFORMA AGRÁRIA DE ALAGOAS  
**JAIME MESSIAS SILVA**

IZP - INSTITUTO ZUMBI DOS PALMARES  
**AUGUSTO CÉSAR ANDRADE CRUZ**

LIFAL - LABORATÓRIO INDUSTRIAL FARMACÊUTICO DE ALAGOAS - S/A  
**SANDRA DO CARMO MENEZES**

PROCON - INSTITUTO DE PROTEÇÃO E DEFESA DO CONSUMIDOR DE ALAGOAS  
**DANIEL SAMPAIO TORRES**

SERVEAL - SERVIÇO DE ENGENHARIA DE ALAGOAS S/A  
**JOSÉ ERNESTO DE SOUZA FILHO**

UNCISAL - UNIVERSIDADE ESTADUAL DE CIÊNCIAS DA SAÚDE DE ALAGOAS  
**HENRIQUE DE OLIVEIRA COSTA**

UNEAL - UNIVERSIDADE ESTADUAL DE ALAGOAS  
**ODILON MÁXIMO DE MORAIS**

### Agência de Modernização da Gestão de Processos - AMGESP

AGÊNCIA DE MODERNIZAÇÃO DA GESTÃO DE PROCESSOS AMGESP

AVISO DE LICITAÇÃO  
AMGESP N° 136/2022 - DOE e DOU

Processo: 2000-24896/2020;  
Modalidade: Pregão Eletrônico n.º AMGESP - 12.364/2021;  
Tipo: Menor preço por item;  
Objeto: Aquisição de antibióticos;  
Data de realização: 07 de julho de 2022, às 09:00h, horário de Brasília.

Processo: 2000-33059/2021;  
Modalidade: Pregão Eletrônico n.º AMGESP - 11.131/2022;  
Tipo: Menor preço por item;  
Objeto: Aquisição de equipamentos de proteção individual - EPI's;  
Data de realização: 12 de julho de 2022, às 09:00h, horário de Brasília.

Processo: 2000-11577/2021;  
Modalidade: Pregão Eletrônico n.º AMGESP - 11.727/2021;  
Tipo: Menor preço por item;  
Objeto: Aquisição de mobiliário;  
Data de realização: 11 de julho de 2022, às 09:00h, horário de Brasília.

Processo: 2000-3478/2020;  
Modalidade: Pregão Eletrônico n.º AMGESP - 10.263/2022;  
Tipo: Menor preço por item;  
Objeto: Aquisição de equipamentos;  
Data de realização: 11 de julho de 2022, às 09:00h, horário de Brasília.

Processo: 2000-16503/2017;  
Modalidade: Pregão Eletrônico n.º AMGESP - 10.264/2022;  
Tipo: Menor preço por item;  
Objeto: Aquisição de equipamentos;  
Data de realização: 07 de julho de 2022, às 09:00h, horário de Brasília.

Processo: 2000-10118/2021;  
Modalidade: Pregão Eletrônico n.º AMGESP - 11.679/2021;  
Tipo: Menor preço por item;  
Objeto: Aquisição de protetor solar e labial;  
Data de realização: 05 de julho de 2022, às 09:00h, horário de Brasília.

Processo: 2000-3223/2020;  
Modalidade: Pregão Eletrônico n.º AMGESP - 12.123/2022;  
Tipo: Menor preço por item;  
Objeto: Aquisição de material médico-hospitalar;  
Data de realização: 12 de julho de 2022, às 09:00h, horário de Brasília.

Processo: 14056-126/2021;  
Modalidade: Pregão Eletrônico n.º AMGESP - 11.322/2021;  
Tipo: Menor preço por item;  
Objeto: Aquisição de veículos novos;  
Data de realização: 07 de julho de 2022, às 09:00h, horário de Brasília.

Processo: 2000-4889/2022;  
Modalidade: Pregão Eletrônico n.º AMGESP - 11.162/2022;  
Tipo: Menor preço por item;  
Objeto: Aquisição de correlatos;  
Data de realização: 14 de julho de 2022, às 09:00h, horário de Brasília.

Processo: 2000-15487/2021;  
Modalidade: Pregão Eletrônico n.º AMGESP - 14.676/2021;  
Tipo: Menor preço por item;  
Objeto: Aquisição de testes psicológicos;

Data de realização: 12 de julho de 2022, às 09:00h, horário de Brasília.  
Processo: 30004-2055/2021;  
Modalidade: Pregão Eletrônico n.º AMGESP - 11.014/2022;  
Tipo: Menor preço por item;  
Objeto: Prestação de serviços de limpeza de fossa séptica, sumidouro e caixa de gordura;  
Data de realização: 14 de junho de 2022, às 09:00h, horário de Brasília.

Processo: 2000-21321/2021;  
Modalidade: Pregão Eletrônico n.º AMGESP - 11.739/2021;  
Tipo: Menor preço por item;  
Objeto: Aquisição de insumos farmacêuticos;  
Data de realização: 08 de julho de 2022, às 09:00h, horário de Brasília.

Processo: 4105-362/2022;  
Modalidade: Pregão Eletrônico n.º AMGESP - 10.265/2022;  
Tipo: Menor preço por item;  
Objeto: Registro de Preços para futura e eventual aquisição de gêneros alimentícios (diversos) - 04 - PLS 033/2022;  
Data de realização: 13 de julho de 2022, às 09:00h, horário de Brasília.

Processo: 4105-879/2021;  
Modalidade: Pregão Eletrônico n.º AMGESP - 10.266/2022;  
Tipo: Menor preço por lote;  
Objeto: Registro de Preços para futura e eventual prestação de serviços de manutenção preventiva e corretiva, com reposição de peças em ar condicionado (capital e interior) - PLS 137/2021;  
Data de realização: 15 de julho de 2022, às 09:00h, horário de Brasília.

Processo: 2102-3429/2021;  
Modalidade: Pregão Eletrônico n.º AMGESP - 11.154/2022;  
Tipo: Menor preço por item;  
Objeto: Aquisição de saco de óbito;  
Data de realização: 14 de junho de 2022, às 09:00h, horário de Brasília.

Disponibilidade: Endereço eletrônico [www.comprasnet.gov.br](http://www.comprasnet.gov.br);  
Consoante preceitua o art.19, do Decreto Estadual nº 68.118/19, o Edital poderá ser publicado no sítio eletrônico aludido em até 8 (oito) dias úteis anterior a data da abertura da sessão.  
UASG: 925998;  
Todas as referências de tempo obedecerão ao horário de Brasília/DF.  
Informações:  
Fone: 82 3315-1876/ 3092.

Maceió, 27 de maio de 2022.

Manuela de Britto Malta Cavalcanti  
Assessora da Superintendência de Licitação e Controle de Registro de Preços  
Protocolo 644079

AGÊNCIA DE MODERNIZAÇÃO DA GESTÃO DE PROCESSOS  
AMGESP

AVISO DE REVOGAÇÃO DE LICITAÇÃO  
AMGESP Nº 137/2022 - DOE

Processo: 2000-29932/2021;  
Modalidade: Pregão Eletrônico n.º AMGESP - 10.179/2022;  
Tipo: Menor preço por item;  
Objeto: Aquisição de equipamento - fone de ouvido tipo headset tiara;  
Data de realização: 25 de maio de 2022, às 09:00h, horário de Brasília.

Processo: 2000-4260/2020;  
Modalidade: Pregão Eletrônico n.º AMGESP - 14.006/2021;  
Tipo: Menor preço por lote;  
Objeto: Prestação de serviço de manutenção de equipamentos médico-hospitalares;  
Data de realização: 27 de maio de 2022, às 09:00h, horário de Brasília.

Maceió, 27 de maio de 2022.

Manuela de Britto Malta Cavalcanti  
Assessora da Superintendência de Licitação e Controle de Registro de Preços  
Protocolo 644082

RESULTADO DA LICITAÇÃO

PREGÃO ELETRÔNICO Nº AMGESP- 12.508/2021  
Processo nº 02000.0000005621/2021

OBJETO: **AQUISIÇÃO DE CORRELATOS HOSPITALARES**  
- **AGULHAS**, destinados à Administração Pública Estadual.

Item 01;

EMPRESA
<b>GB COMÉRCIO E DISTRIBUIÇÃO LTDA – CNPJ - 10.782.385/0001-40</b>
ITEM 01: Valor unitário: 5,35 (cinco reais e trinta e cinco centavos); Valor global: 55.918,20 (Cinquenta e cinco mil, novecentos e dezoito reais e vinte centavos)
<b>Valor total: R\$ 55.918,20 (Cinquenta e cinco mil, novecentos e dezoito reais e vinte centavos)</b>

Item 02, 03, 08, 09, 10 e 11;

EMPRESA
<b>BRAMED COMÉRCIO HOSPITALAR DO BRASIL – CNPJ 28.345.933/0001-30</b>
ITEM 02: Valor unitário: 73,6799 (setenta e três reais sessenta e sete centavos e fração); Valor global: 179.189,5168 (cento e setenta e nove mil, cento e oitenta e nove reais e cinquenta e um centavos e fração)
ITEM 03: Valor unitário: 73,6799 (setenta e três reais e sessenta e sete centavos e fração); Valor global: 56.438,8034 (cinquenta e seis mil quatrocentos e trinta e oito reais e oitenta centavos e fração)
ITEM 08: Valor unitário: 0,4120 (quarenta e um centavos e fração); Valor global: 1.624.403,9360 (um milhão, seiscentos e vinte e quatro mil quatrocentos e três reais e noventa e três centavos e fração)
ITEM 09: Valor unitário: 0,4120 (quarenta e um centavos e fração); Valor global: 78.476,1120 (setenta e oito mil quatrocentos e setenta e seis reais e onze centavos e fração)
ITEM 10: Valor unitário: 0,40 (quarenta centavos); Valor global: 249.764,80 (duzentos e quarenta e nove mil setecentos e sessenta e quatro reais e oitenta centavos)
ITEM 11: Valor unitário: 0,40 (quarenta centavos); Valor global: 80.000,00 (oitenta mil reais)
<b>Valor total: R\$ 2.268.273,1682 (dois milhões duzentos e sessenta e oito mil duzentos e setenta e três reais e dezesseis centavos e fração)</b>

Item 14;

EMPRESA
<b>MEDI- GLOBE BRASIL LTDA CNPJ 04.242.860/0001-92</b>
ITEM 14: Valor unitário: 119,30 (cento e dezenove reais e trinta centavos); Valor global: 167.497,20 (cento e sessenta e sete mil quatrocentos e noventa e sete reais e vinte centavos)
<b>Valor total: R\$ 167.497,20 (cento e sessenta e sete mil quatrocentos e noventa e sete reais e vinte centavos)</b>

Item 12, 13 e 15;

EMPRESA
<b>CRUZEL COMERCIAL LTDA CNPJ: 19.877.178/0001-43</b>
ITEM 12: Valor unitário: 105,55 (cento e cinco reais e cinquenta e cinco centavos);

Valor global: 185.240,25 (cento e oitenta e cinco mil duzentos e quarenta reais e vinte e cinco centavos)
ITEM 13: Valor unitário: 105,55 (cento e cinco reais e cinquenta e cinco centavos);
Valor global: 61.746,75 (sessenta e um mil setecentos e quarenta e seis reais e setenta e cinco centavos)
ITEM 15: Valor unitário: 119,30 (cento e dezenove reais e trinta centavos);
Valor global: 55.832,40 (cinquenta e cinco mil oitocentos e trinta e dois reais e quarenta centavos)
<b>Valor total: R\$ 302.819,40 (trezentos e dois mil oitocentos e dezenove reais e quarenta centavos)</b>

Valor total dos itens adjudicados: **R\$ 2.794.507,9682 (dois milhões setecentos e noventa e quatro mil quinhentos e sete reais, noventa e seis centavos e fração)**

Maceió, 27 de Maio de 2022  
Sysleide Umbelina da Silva  
Pregoeira

**TERMO DE ADJUDICAÇÃO**

Tendo em vista a realização do Pregão Eletrônico n.º AMGESP- 12.508/2021, referente ao processo administrativo n.º 2000-5621/2021, cujo objeto é a aquisição de CORRELATOS HOSPITALARES-AGULHAS, destinado ao atendimento das necessidades da Administração Pública Estadual., ADJUDICO os seguintes itens: 03(COTA) no valor total de R\$ 56.438,8034(cinquenta e seis mil, quatrocentos e trinta e oito reais, oitenta centavos e fração), ITEM 09(COTA) no valor total de R\$78.476,1120(setenta e oito mil, quatrocentos e setenta e seis reais, onze centavos e fração), ITEM 11(COTA) no valor total de R\$ 80.000,00(oitenta mil reais), ofertado pela empresa BRAMED COMÉRCIO HOSPITALAR DO BRASIL inscrita no CNPJ sob n.º 28.345.933/0001-30, uma vez que o valor arrematado encontra-se dentro do estimado pela Administração, conforme se depreende da amostra mercadológica.

Maceió, 27 de maio de 2022.  
Sysleide Umbelina da Silva  
Pregoeira

**Protocolo 644055**

**RESULTADO DA LICITAÇÃO**  
**PREGÃO ELETRÔNICO N.º AMGESP- 12.668/2021**

Processo n.º 4105-519/2021

OBJETO: Registro de preços para futura e eventual aquisição de material de expediente (04) - PLS N.º 107/2021, destinado à Administração Pública Estadual.

**PROPOSTAS VENCEDORAS:**

Itens 02, 05 e 06:

<b>EMPRESA</b>
<b>VIVA DISTRIBUIDORA DE PRODUTOS LTDA</b> CNPJ: 20.008.831/0001-17
ITEM 02: Valor unitário R\$ 27,15 (vinte e sete reais e quinze centavos); Valor global: R\$ 16.262,85 (dezesesseis mil, duzentos e sessenta e dois reais e oitenta e cinco centavos);
ITEM 05: Valor unitário R\$ 1,00 (um real); Valor global: R\$ 180,00 (cento e oitenta reais);
ITEM 06: Valor unitário R\$ 0,98 (noventa e oito centavos); Valor global: R\$ 241,08 (duzentos e quarenta e um reais e oito centavos);
Valor total R\$ 16.683,93 (dezesesseis mil, seiscentos e oitenta e três reais e noventa e três centavos).

ITEM 01:

<b>EMPRESA</b>
<b>MIX PAPELARIA EIRELI</b> CNPJ: 24.180.611/0001-27
ITEM 01: Valor unitário R\$ 3,28 (tres reais e vinte e oito centavos); Valor global: R\$ 21.070,72 (vinte e um mil, setenta reais e setenta e dois centavos);
Valor total R\$ 21.070,72 (vinte e um mil, setenta reais e setenta e dois centavos);

ITEM 07

<b>EMPRESA</b>
<b>WM SOLUTIONS COMÉRCIO ATACADISTA LTDA</b> CNPJ: 40.660.759/0001-15
ITEM 07: Valor unitário R\$ 4,79(quatro reais, setenta e nove centavos); Valor global: R\$ 8.760,91 (oito mil, setecentos e sessenta reais e noventa e um centavos);
Valor total R\$ 8.760,91 (oito mil, setecentos e sessenta reais e noventa e um centavos);

Valor total dos itens adjudicados: R\$ 46.515,56(quarenta e seis mil, quinhentos e quinze reais e cinquenta e seis centavos)

Maceió, 27 de maio de 2022

Sysleide Umbelina da Silva

Pregoeira

**Protocolo 644061**

**RESULTADO DA LICITAÇÃO**

**PREGÃO ELETRÔNICO N.º AMGESP-10.101/2022**  
Processo n.º 2000-17010/2021

**OBJETO: AQUISIÇÃO DE EQUIPAMENTOS HOSPITALARES**

**PROPOSTA VENCEDORA:**

Item 10

<b>EMPRESA</b>
<b>NBTECH INDUSTRIA DE MOVEIS TECNOLOGICOS LTDA</b> CNPJ: 27.565.219/0001-94
Item 10 Valor unitário: R\$ 8.242,99 (oito mil e duzentos e quarenta e dois reais e noventa e nove centavos) Valor global: R\$ 16.485,99 (dezesesseis mil e quatrocentos e oitenta e cinco reais e noventa e nove centavos)
Valor total: R\$ 16.485,99 (dezesesseis mil e quatrocentos e oitenta e cinco reais e noventa e nove centavos)

Valor total dos itens adjudicados: R\$ 16.485,99 (dezesesseis mil e quatrocentos e oitenta e cinco reais e noventa e nove centavos)

Republicado por Incorreção

Maceió, 27 de maio de 2022.

Rafael Souza Guimarães Assunção  
Assessor Técnico de Pregão

**Protocolo 644066**

**RESULTADO DA LICITAÇÃO**

**PREGÃO ELETRÔNICO N.º AMGESP- 10.181/2022**  
Processo n.º 2000-3443/2020

**OBJETO: AQUISIÇÃO DE MOBILIÁRIO E EQUIPAMENTOS**

**PROPOSTAS VENCEDORAS:**

Itens 01 e 02:

<b>EMPRESA</b>
<b>PLATIUM MOVEIS E EQUIPAMENTOS</b> CNPJ: 28.767.460/0001-69
ITEM 01: Valor unitário: R\$ 10.178,57 (Dez mil cento e setenta e oito reais e cinquenta e sete centavos); Valor global: R\$ 20.357,14 (Vinte mil trezentos e cinquenta e sete reais e quatorze centavos).
ITEM 02: Valor unitário: R\$ 10.178,57 (Dez mil cento e setenta e oito reais e cinquenta e sete centavos); Valor global: R\$ 71.249,99 (Setenta e um mil duzentos e quarenta e nove reais e noventa e nove centavos).
Valor total: R\$ 91.607,13 (Noventa e um mil seiscentos e sete reais e treze centavos).



Itens 03, 04 e 05:

EMPRESA
OLIDEF CZ INDÚSTRIA E COMÉRCIO DE APARELHOS HOSPITALARES LTDA. CNPJ: 55.983.274/0001-30
ITEM 03: Valor unitário: R\$ 26.000,00 (Vinte e seis mil); Valor global: R\$ 52.000,00 (Cinquenta e dois mil).
ITEM 04: Valor unitário: R\$ 36.000,00 (Trinta e seis mil); Valor global: R\$ 684.000,00 (Seiscentos e oitenta e quatro mil).
ITEM 05: Valor unitário: R\$ 36.000,00 (Trinta e seis mil); Valor global: R\$ 36.000,00 (Trinta e seis mil).
Valor total: R\$ 772.000,00 (Setecentos e setenta e dois mil).

Valor total dos itens adjudicados: R\$ 863.607,13 (Oitocentos e sessenta e três mil seiscentos e sete reais e treze centavos)

Maceió, 27 de maio de 2022

Cicero Barros Dantas Netto  
Pregoeiro**Protocolo 644088****RESULTADO DA LICITAÇÃO**

PREGÃO ELETRÔNICO N.º AMGESP- 10.178/2022  
Processo nº 20105.0000000455/2022

OBJETO: AQUISIÇÃO DE PAPEL HIGIÊNICO

PROPOSTA VENCEDORA:

Item 01:

EMPRESA
NORDESTE POTENCIAL COMÉRCIO E SERVIÇOS EIRELI CNPJ: 22.280.916/0001-85
ITEM 01: Valor unitário R\$ 4,67 (quatro reais e sessenta e sete centavos); Valor global: R\$ 34.147,04 (trinta e quatro mil, cento e quarenta e sete reais e quatro centavos);
Valor total: R\$ 34.147,04 (trinta e quatro mil, cento e quarenta e sete reais e quatro centavos);

Valor total do item adjudicado: R\$ 34.147,04 (trinta e quatro mil, cento e quarenta e sete reais e quatro centavos);

Maceió, 27 de maio de 2022

Mariana Lucena de Almeida  
Assessora Técnica de Pregão**Protocolo 644067****RESULTADO DA LICITAÇÃO**

PREGÃO ELETRÔNICO N.º AMGESP- 10.193/2022  
Processo nº 2100-513/2022

OBJETO: AQUISIÇÃO DE BENS PERMANENTES - AR-CONDIONADOS

PROPOSTAS VENCEDORAS:

Item 01:

EMPRESA
ARGOS LTDA CNPJ: 42.262.411/0001-03
ITEM 01: Valor unitário: R\$ 2.929,16 (Dois mil novecentos e vinte e nove reais e dezesseis centavos); Valor global: R\$ 17.574,96 (Dezessete mil quinhentos e setenta e quatro reais e noventa e seis centavos).
Valor total: R\$ 17.574,96 (Dezessete mil quinhentos e setenta e quatro reais e noventa e seis centavos).

Valor total dos itens adjudicados: R\$ 17.574,96 (Dezessete mil quinhentos e setenta e quatro reais e noventa e seis centavos).

Maceió, 27 de maio de 2022

Cicero Barros Dantas Netto  
Pregoeiro**Protocolo 644083**

RESPOSTA DOS ÓRGÃOS E ENTIDADES QUE COMPÕEM A ADMINISTRAÇÃO PÚBLICA ESTADUAL, DIRETA E INDIRETA, EM ATENDIMENTO AO DECRETO ESTADUAL N.º 68.120/2019

A Agência de Modernização da Gestão de Processos, em atenção ao que determina o inciso V do artigo 4º do Decreto Estadual n.º 68.120/2019, de 31 de outubro de 2019, SOLICITA dos órgãos e entidades da Administração Pública Estadual, direta e indireta, a confirmação dos quantitativos por si informados dos itens abaixo indicados, num prazo máximo de 01 (um) dia contado a partir da publicação no DOE/AL, para prosseguimento aos trâmites processuais com vista à realização do certame licitatório objetivando o registro de preços para AQUISIÇÃO DE CORRELATOS (CÂNULAS E TUBOS ENDOTRAQUEAIS). A não manifestação no prazo estipulado acima implicará no aceite tácito do quantitativo informado. Informamos que conforme Decreto nº 68.120/2019, de 31 de outubro de 2019, artigo 4º “Compete ao órgão gerenciador a prática de todos os atos de controle e administração do Sistema de Registro de Preço- SRP e, ainda, o seguinte.” inciso II “consolidar informações relativas à estimativa individual e total de consumo, promovendo a adequação dos respectivos Termos de Referência ou projetos básicos encaminhados para atender aos requisitos de padronização e racionalização.”

PLS Nº 073/2022 - AQUISIÇÃO DE CORRELATOS (CÂNULAS E TUBOS ENDOTRAQUEAIS) PROCESSO: E: 4105-577/2022

ITEM	DESCRIÇÃO DOS ITENS A SEREM REGISTRADOS	UNIDADE DE COMPRA	UNCISAL	TOTAL
01	CÂNULA DE TRAQUEOSTOMIA, MATERIAL: SILICONE FLEXÍVEL, ISENTO LÁTEX, TIPO USO:DESCARTÁVEL, ESTERILIDADE:ESTÉRIL, DIÂMETRO INTERNO:4,00 MM, APLICAÇÃO:NEONATAL, OUTROS COMPONENTES:RADIOPACO, C/ CONECTOR PADRÃO 15 MM, ONDE LE-SE 4,0 leia-se 3,0, SEM BALAO E SEM CUFF	UNIDADE	26	26
02	CÂNULA DE TRAQUEOSTOMIA, MATERIAL: SILICONE FLEXÍVEL, ISENTO LÁTEX, TIPO USO:DESCARTÁVEL, ESTERILIDADE:ESTÉRIL, DIÂMETRO INTERNO:3,50 MM, COMPONENTES:C/ BALÃO C/ VÁLVULA LUER, APLICAÇÃO:PEDIÁTRICO, COMPRIMENTO:40 MM -- ONDE LE-SE COM BALÃO, LEIA-SE SEM BALAO E SEM CUFF	UNIDADE	26	26
03	CÂNULA DE TRAQUEOSTOMIA, MATERIAL: SILICONE FLEXÍVEL, ISENTO LÁTEX, TIPO USO:DESCARTÁVEL, ESTERILIDADE:ESTÉRIL, DIÂMETRO INTERNO:4,00 MM, APLICAÇÃO:NEONATAL, OUTROS COMPONENTES:RADIOPACO, C/ CONECTOR PADRÃO 15 MM, SEM BALAO E SEM CUFF, ONDE LÊ-SE 4,0, LEIA-SE 4,5	UNIDADE	26	26
04	CÂNULA DE TRAQUEOSTOMIA, MATERIAL: PVC SILICONIZADO, TIPO:S/ BALÃO, DIÂMETRO:CERCA DE 6,0 MM,	UNIDADE	15	15

05	CÂNULA DE TRAQUEOSTOMIA, MATERIAL: POLÍMERO, TIPO: RADIOPACO, MODELO: FENESTRADA, DIÂMETRO: CERCA DE 7,5 MM,	UNIDADE	36	36	12	CÂNULA DE TRAQUEOSTOMIA, MATERIAL: POLÍMERO, TIPO: RADIOPACO, DIÂMETRO: CERCA DE 4,0 MM,	UNIDADE	105	105
06	CÂNULA DE TRAQUEOSTOMIA, MATERIAL: PVC, TIPO: RADIOPACO, MODELO: C/ LÚMEN ADICIONAL P/ ASPIRAÇÃO SUBGLÓTICA, DIÂMETRO: CERCA DE 8,0 MM, COMPONENTES: BALÃO DE ALTO VOLUME E BAIXA PRESSÃO, OUTROS COMPONENTES: C/ SISTEMA DE CONTROLE DE PRESSÃO, ESTERELIDADE: ESTÉRIL, EMBALAGEM: EMBALAGEM INDIVIDUAL ----- - COMPLEMENTO DA DESCRIÇÃO: Siliconizada	UNIDADE	46	46	13	CÂNULA DE TRAQUEOSTOMIA, MATERIAL: POLÍMERO, TIPO: RADIOPACO, DIÂMETRO: CERCA DE 4,5 MM,	UNIDADE	103	103
07	CÂNULA DE TRAQUEOSTOMIA, MATERIAL: POLÍMERO, TIPO: RADIOPACO, MODELO: LONGA, DIÂMETRO: 8,5 MM, CARACTERÍSTICAS ADICIONAIS: SUPERFÍCIE LISA PONTA ARREDONDADA, ACESSÓRIOS: MANDRIL COM GUIA E OBTURADOR, COMPONENTES: BALÃO DE ALTO VOLUME E BAIXA PRESSÃO, ESTERELIDADE: ESTÉRIL, EMBALAGEM: EMBALAGEM INDIVIDUAL ----- - COMPLEMENTO DA DESCRIÇÃO: Siliconizada	UNIDADE	41	41	14	CÂNULA DE TRAQUEOSTOMIA, MATERIAL: PVC SILICONIZADO, TIPO: S/ BALÃO, DIÂMETRO: 5 MM,	UNIDADE	52	52
08	CÂNULA DE TRAQUEOSTOMIA, MATERIAL: POLÍMERO, TIPO: RADIOPACO, DIÂMETRO: CERCA DE 3,0 MM, onde le-se 3,0, leia-se 2,0 - sem cuff e sem balão	UNIDADE	32	32	15	TUBO CORRUGADO - TRAQUEIA, MODELO: RAMO ÚNICO, MATÉRIA PRIMA: SILICONE,	UNIDADE	200	200
09	CÂNULA DE TRAQUEOSTOMIA, MATERIAL: POLÍMERO, TIPO: RADIOPACO, DIÂMETRO: CERCA DE 3,0 MM onde le-se 3,0, leia-se 2,5-siliconizado sem cuff e sem balão	UNIDADE	62	62	16	FIXADOR TUBO OROTRAQUEAL, MATERIAL: IMPERMEÁVEL, SISTEMA FIXAÇÃO: C/ ADESIVO E ESPUMA ADESIVA EM CADA EXTREMIDADE, COMPRIMENTO: CERCA DE 60 A 70 CM, LARGURA: CERCA DE 1,5 A 2,0 CM,	UNIDADE	805	805
10	CÂNULA DE TRAQUEOSTOMIA, MATERIAL: POLÍMERO, TIPO: RADIOPACO, DIÂMETRO: CERCA DE 3,0 MM, siliconizada e sem cuff	UNIDADE	102	102	17	FIXADOR TUBO OROTRAQUEAL, SISTEMA FIXAÇÃO: 2 BANDAS ADESIVAS, VELCRO, COMPRIMENTO: 2,5 A 4 MM, CARACTERÍSTICAS ADICIONAIS: TAMANHO NEONATAL --- COMPLEMENTO DA DESCRIÇÃO: TECIDO NÃO TECIDO; LIVRE DE LÁTEX; HIPOALERGÊNICO	UNIDADE	8.400	8.400
11	CÂNULA DE TRAQUEOSTOMIA, MATERIAL: POLÍMERO, TIPO: RADIOPACO, DIÂMETRO: CERCA DE 3,5 MM,	UNIDADE	102	102	18	FIXADOR TUBO OROTRAQUEAL, SISTEMA FIXAÇÃO: 2 BANDAS ADESIVAS, VELCRO, COMPRIMENTO: 4 A 5,5 MM, CARACTERÍSTICAS ADICIONAIS: TAMANHO NEONATAL --- COMPLEMENTO DA DESCRIÇÃO: TECIDO NÃO TECIDO; LIVRE DE LÁTEX; HIPOALERGÊNICO	UNIDADE	1.000	1.000
					19	TUBO SUPRAGLÓTICO, TIPO: MÁSCARA LARÍNGEA, MATERIAL: PVC, TAMANHO: N° 1, COMPONENTE 1: C/ LINHA DE REFERÊNCIA, CONECTOR: C/ CONECTOR PADRÃO, ESTERILIDADE: ESTÉRIL, USO ÚNICO - COMPLEMENTO DA DESCRIÇÃO: PVC SILICONADO; TUBO CONDUTOR TRANSPARENTE	UNIDADE	36	36

20	TUBO SUPRAGLÓTICO, TIPO:MÁSCARA LARÍNGEA, MATERIAL :SILICONE, VIAS:VIA P/ ACESSO GÁSTRICO, TAMANHO :Nº 3, COMPONENTE 1:C/ LINHA DE REFERÊNCIA, CONECTOR:C/ CONECTOR PADRÃO, ESTERILIDADE :REUTILIZÁVEL	UNIDADE	25	25			
21	TUBO SUPRAGLÓTICO, TIPO:MÁSCARA LARÍNGEA, MATERIAL :SILICONE, VIAS:VIA P/ ACESSO GÁSTRICO, TAMANHO :Nº 4, COMPONENTE 1:C/ LINHA DE REFERÊNCIA, CONECTOR:C/ CONECTOR PADRÃO, ESTERILIDADE :REUTILIZÁVEL	UNIDADE	25	25			
22	TUBO SUPRAGLÓTICO, TIPO:MÁSCARA LARÍNGEA, MATERIAL :SILICONE, VIAS:VIA P/ ACESSO GÁSTRICO, TAMANHO :Nº 5, COMPONENTE 1:C/ LINHA DE REFERÊNCIA, CONECTOR:C/ CONECTOR PADRÃO, ESTERILIDADE :REUTILIZÁVEL	UNIDADE	25	25			
23	TUBO ENDOTRAQUEAL, MATERIAL : PVC SILICONIZADO, MODELO : CURVA MAGILL, CALIBRE:7,0, TIPO PONTA:C/ PONTA DISTAL ATRAUMÁTICA E ORIFÍCIO MURPHY, COMPONENTE 1:BALÃO ALTO VOLUME E BAIXA PRESSÃO, COMPONENTE 2:RADIOPACO, GRADUADO, TIPO CONECTOR:CONECTOR PADRÃO, ESTERILIDADE:ESTÉRIL, USO ÚNICO --	UNIDADE	372	372			
24	TUBO ENDOTRAQUEAL, MATERIAL : PVC SILICONIZADO, MODELO : CURVA MAGILL, CALIBRE:7,5, TIPO PONTA:C/ PONTA DISTAL ATRAUMÁTICA E ORIFÍCIO MURPHY, COMPONENTE 1:BALÃO ALTO VOLUME E BAIXA PRESSÃO, COMPONENTE 2:RADIOPACO, GRADUADO, TIPO CONECTOR:CONECTOR PADRÃO, ESTERILIDADE:ESTÉRIL, USO ÚNICO ---	UNIDADE	622	622			
25	TUBO ENDOTRAQUEAL, MATERIAL : PVC SILICONIZADO, MODELO : CURVA MAGILL, CALIBRE:8,0, TIPO PONTA:C/ PONTA DISTAL ATRAUMÁTICA E ORIFÍCIO MURPHY, COMPONENTE 1:BALÃO ALTO VOLUME E BAIXA PRESSÃO, COMPONENTE 2:RADIOPACO, GRADUADO, TIPO CONECTOR:CONECTOR PADRÃO, ESTERILIDADE:ESTÉRIL, USO ÚNICO --	UNIDADE	502	502			
26	TUBO ENDOTRAQUEAL, MATERIAL : PVC SILICONIZADO, MODELO : CURVA MAGILL, CALIBRE:8,5, TIPO PONTA:C/ PONTA DISTAL ATRAUMÁTICA E ORIFÍCIO MURPHY, COMPONENTE 1:BALÃO ALTO VOLUME E BAIXA PRESSÃO, COMPONENTE 2:RADIOPACO, GRADUADO, TIPO CONECTOR:CONECTOR PADRÃO, ESTERILIDADE:ESTÉRIL, USO ÚNICO --	UNIDADE	372	372			
27	TUBO ENDOTRAQUEAL, MATERIAL : SILICONE, MODELO : CURVA MAGILL, CALIBRE:9,5, TIPO PONTA:C/ PONTA DISTAL ATRAUMÁTICA, COMPONENTE 1:BALÃO ALTO VOLUME E BAIXA PRESSÃO, COMPONENTE 2:RADIOPACO, GRADUADO, TIPO CONECTOR:CONECTOR PADRÃO, ESTERILIDADE:ESTÉRIL, USO ÚNICO	UNIDADE	32	32			
28	TUBO ENDOTRAQUEAL, MATERIAL : PVC, MODELO : CURVA MAGILL, CALIBRE:2,0, TIPO PONTA:C/ PONTA DISTAL ATRAUMÁTICA, COMPONENTE 2:RADIOPACO, GRADUADO, TIPO CONECTOR:CONECTOR PADRÃO, ESTERILIDADE:ESTÉRIL, USO ÚNICO --	UNIDADE	1.205	1.205			
29	TUBO ENDOTRAQUEAL, MATERIAL : PVC SILICONIZADO, MODELO:CURVA MAGILL, CALIBRE:2,5, TIPO PONTA:C/ PONTA DISTAL ATRAUMÁTICA E ORIFÍCIO MURPHY, COMPONENTE 2:RADIOPACO, GRADUADO, TIPO CONECTOR:CONECTOR PADRÃO, ESTERILIDADE:ESTÉRIL	UNIDADE	2.210	2.210			
30	TUBO ENDOTRAQUEAL, MATERIAL : PVC SILICONIZADO, MODELO:CURVA MAGILL, CALIBRE:3,0, TIPO PONTA:C/ PONTA DISTAL ATRAUMÁTICA E ORIFÍCIO MURPHY, COMPONENTE 2:RADIOPACO, GRADUADO, TIPO CONECTOR:CONECTOR PADRÃO, ESTERILIDADE:ESTÉRIL	UNIDADE	3.405	3.405			

31	TUBO ENDOTRAQUEAL, MATERIAL: PVC SILICONIZADO, MODELO:CURVA MAGILL, CALIBRE:3,5, TIPO PONTA:C/ PONTA DISTAL ATRAUMÁTICA E ORIFÍCIO MURPHY, COMPONENTE 2:RADIOPACO, GRADUADO, TIPO CONECTOR:CONECTOR PADRÃO, ESTERILIDADE:ESTÉRIL	UNIDADE	2.405	2.405
----	----------------------------------------------------------------------------------------------------------------------------------------------------------------------------------------------------------------------------------	---------	-------	-------

Andréa Vitória Cavalcante  
Assessora Técnica de Cadastro de Fornecedores  
Mat. 100-7

**Protocolo 644057**

RESPOSTA DOS ÓRGÃOS E ENTIDADES QUE COMPÕEM A ADMINISTRAÇÃO PÚBLICA ESTADUAL, DIRETA E INDIRETA, EM ATENDIMENTO AO DECRETO ESTADUAL N.º 68.120/2019  
A Agência de Modernização da Gestão de Processos, em atenção ao que determina o inciso V do artigo 4º do Decreto Estadual n.º 68.120/2019, de 31 de outubro de 2019, SOLICITA dos órgãos e entidades da Administração Pública Estadual, direta e indireta, a confirmação dos quantitativos por si informados dos itens abaixo indicados, num prazo máximo de 01 (um) dia contado a partir da publicação no DOE/AL, para prosseguimento aos trâmites processuais com vista à realização do certame licitatório objetivando o registro de preços para AQUISIÇÃO DE CORRELATOS (FRALDAS, LUVAS, MÁSCARAS E TOUCAS). A não manifestação no prazo estipulado acima implicará no aceite tácito do quantitativo informado. Informamos que conforme Decreto nº 68.120/2019, de 31 de outubro de 2019, artigo 4º “Compete ao órgão gerenciador a prática de todos os atos de controle e administração do Sistema de Registro de Preço- SRP e, ainda, o seguinte.” inciso II “consolidar informações relativas à estimativa individual e total de consumo, promovendo a adequação dos respectivos Termos de Referência ou projetos básicos encaminhados para atender aos requisitos de padronização e racionalização.”

PLS Nº 074/2022 - AQUISIÇÃO DE CORRELATOS (FRALDAS, LUVAS, MÁSCARAS E TOUCAS) - PROCESSO: E: 4105-578/2022

ITEM	DESCRIÇÃO DOS ITENS A SEREM REGISTRADOS	UNIDADE DE COMPRA	CBM	POLÍCIA CIENTÍFICA	SEPREV
01	FRALDA DESCARTÁVEL, TIPO FORMATO:ANATÔMICO, TAMANHO:GRANDE, PESO USUÁRIO:ACIMA DE 70 KG,	UNIDADE			
02	FRALDADESCARTÁVEL, TIPO:C/INDICADORDE SATURAÇÃO, TIPO FORMATO:ANATÔMICO, PESO USUÁRIO:10 A 14 KG,	UNIDADE			
03	FRALDA DESCARTÁVEL, TIPO FORMATO:ANATÔMICO, PESO USUÁRIO:ATÉ 2 KG,	UNIDADE			
04	GORRO HOSPITALAR, MATERIAL NÃO TECIDO 100% POLIPROPILENO, MODELO:ELÁSTICO NUCA, COR :SEM COR, GRAMATURA :CERCA DE 20 G/M2, TAMANHO:ÚNICO, TIPO USO:DESCARTÁVEL	EMBALAGEM 100 UNIDADES	10	80	
05	LUVA DE PROTEÇÃO, MATERIAL: NITRÍLICA, APLICAÇÃO:LABORATORIAL, TIPO PUNHO:CURTO, TAMANHO:MÉDIO, COR:AZUL, ACABAMENTO PALMA:LISO, ESTERILIDADE:NÃO ESTERILIZADA,	CAIXA 100 UNIDADES	2.000	722	240
06	LUVA CIRÚRGICA, MATERIAL: LÁTEX NATURAL, TAMANHO:6, ESTERILIDADE:ESTÉRIL,	PAR			14.600
07	LUVA CIRÚRGICA, MATERIAL: LÁTEX NATURAL, TAMANHO:6,50, ESTERILIDADE:ESTÉRIL,	PAR			
08	LUVA CIRÚRGICA, MATERIAL: LÁTEX NATURAL, TAMANHO:7, ESTERILIDADE:ESTÉRIL,	PAR			
09	LUVA CIRÚRGICA, MATERIAL: LÁTEX NATURAL, TAMANHO:7,50, ESTERILIDADE:ESTÉRIL,	PAR			
10	LUVA CIRÚRGICA, MATERIAL: LÁTEX NATURAL, TAMANHO:8,50, ESTERILIDADE:ESTÉRIL	PAR			
11	LUVA PARA PROCEDIMENTO NÃO CIRÚRGICO, MATERIAL:VINIL, TAMANHO:GRANDE,	CAIXA 100 UNIDADES			1.344
12	LUVA PARA PROCEDIMENTO NÃO CIRÚRGICO, MATERIAL:VINIL, TAMANHO:MÉDIO,	CAIXA 100 UNIDADES			
13	LUVA SEGURANÇA, MATERIAL:TECIDO DE PARA-ARAMIDA, TAMANHO:ÚNICO, APLICAÇÃO:PESQUISA MINERAL,	UNIDADE			
14	MÁSCARA CIRÚRGICA, TIPO:NÃO TECIDO,3 CAMADAS,PREGAS HORIZONTAIS,ATÓXICA, TIPO FIXAÇÃO:COM ELÁSTICO,	UNIDADE	63.200	32.400	79.400
15	MÁSCARA, TIPO:P/PROTEÇÃO CONTRA POEIRAS, FUMOS E NÉVOAS ÓXICAS,	UNIDADE	1.300	5.218	

ITEM	SERIS	UNCISAL	UNEAL	TOTAL
01	1.080	55.450		56.530
02		15.300		15.300
03		139.200		139.200
04	310	7.400		7.800
05		32.900		35.862
06		100		14.700
07		14.500		14.500
08		73.000		73.000
09		93.250		93.250
10		6.200		6.200



11		750		2.094
12		2.700	48	2.748
13		10		10
14		1.510.250	5.000	1.690.250
15		42.400		48.918

Andréa Vitória Cavalcante  
Assessora Técnica de Cadastro de Fornecedores  
Mat. 100-7

Protocolo 644058

RESPOSTA DOS ÓRGÃOS E ENTIDADES QUE COMPÕEM A ADMINISTRAÇÃO PÚBLICA ESTADUAL, DIRETA E INDIRETA, EM ATENDIMENTO AO DECRETO ESTADUAL N.º 68.120/2019

A Agência de Modernização da Gestão de Processos, em atenção ao que determina o inciso V do artigo 4º do Decreto Estadual n.º 68.120/2019, de 31 de outubro de 2019, SOLICITA dos órgãos e entidades da Administração Pública Estadual, direta e indireta, a confirmação dos quantitativos por si informados dos itens abaixo indicados, num prazo máximo de 01 (um) dia contado a partir da publicação no DOE/AL, para prosseguimento aos trâmites processuais com vista à realização do certame licitatório objetivando o registro de preços para AQUISIÇÃO DE MATERIAL DE EXPEDIENTE 03. A não manifestação no prazo estipulado acima implicará no aceite tácito do quantitativo informado. Informamos que conforme Decreto n.º 68.120/2019, de 31 de outubro de 2019, artigo 4º “Compete ao órgão gerenciador a prática de todos os atos de controle e administração do Sistema de Registro de Preço- SRP e, ainda, o seguinte.” inciso II “consolidar informações relativas à estimativa individual e total de consumo, promovendo a adequação dos respectivos Termos de Referência ou projetos básicos encaminhados para atender aos requisitos de padronização e racionalização.”

INFORMAMOS QUE A SESAU ALTEROU O QUANTITATIVO DE SUA DEMANDA.  
PLS N° 054/2022- AQUISIÇÃO DE MATERIAL DE EXPEDIENTE 03 E: 4105.485/2022

ITEM	DESCRIÇÃO DOS ITENS A SEREM REGISTRADOS	UNIDADE DE COMPRA	ADEAL	CBMAL	EMATER	FAPEAL
01	BATERIA NÃO RECARREGÁVEL, APLICAÇÃO	UNIDADE		24		
02	COLA, COMPOSIÇÃO:ACETATO DE POLIVINILA,	UNIDADE		165		10
03	FITA ADESIVA, MATERIAL:FILME ACETATO	ROLO 33 METRO		230		
04	PILHA, TAMANHO:PEQUENA, TIPO:ALCALINA	UNIDADE	30	50	36	12
05	CINTA ELÁSTICA, MATERIAL:BORRACHA, TAMANHO:18, COR:AMARELA,	CAIXA 100 UNIDADES		10		
06	LIVRO ATA, MATERIAL:OFF-SET BRANCO, QUANTIDADE FOLHAS:100 UN	UNIDADE	20			

ITEM	IZP	POL CIVIL	SEAGRI	SEFAZ	SEPREV	SERIS	SESAU	SSP
01	10			25	10			
02			10		280	300		
03					640			
04	20		30		280	1.500	4.656	
05		158			7	300		
06			20		230	288	444	8

ITEM	UNCISAL	TOTAL
01	110	179
02	998	1.763
03	1.838	2.708
04	1.954	8.568
05	87	562
06	566	1576

Davi Calaça de Maya Gomes  
Assessor Técnico  
Mat. 156-2

Protocolo 644069

AVISO DE COTAÇÃO AMGESP N.º 127/2022

A Agência de Modernização da Gestão de Processos - AMGESP, inscrita no CNPJ sob o nº 07.424.905/0001-38, representada neste ato pela Supervisão de Cotação de Preços, informa que está recebendo cotações para o seguinte processo:

Processo nº. E:4105:0551/2022  
Objeto: Registro de preços para futura e eventual AQUISIÇÃO ENXOVAL (VESTUÁRIO HOSPITALAR) 02. - PLS N° 069/2022, conforme especificações e quantidades descritas no termo de referência, visando atender a demanda da Administração Pública Estadual.

O prazo para envio de propostas e comprovante de inscrição no CNPJ será de 05 (cinco) dias úteis, a partir desta publicação.

Mais informações: pesquisa.amgesp@gmail.com; das 8h às 17h de segunda à sexta-feira.

Maceió, 30 de maio de 2022.

Wagner Vieira do Nascimento Silva  
Supervisor de Processos  
Mat. 152-0

Protocolo 644074

AVISO DE COTAÇÃO AMGESP N.º 128/2022

A Agência de Modernização da Gestão de Processos - AMGESP, inscrita no CNPJ sob o nº 07.424.905/0001-38, representada neste ato pela Supervisão de Cotação de Preços, informa que está recebendo cotações para o seguinte processo:

Processo n.º E:4105-0549/2022

Objeto: Registro de preços para futura e eventual AQUISIÇÃO DE ENXOVAL (VESTUÁRIO HOSPITALAR). - PLS N° 067/2022, conforme especificações e quantidades descritas no termo de referência, visando atender a demanda da Administração Pública Estadual.

O prazo para envio de propostas e comprovante de inscrição no CNPJ será de 05 (cinco) dias úteis, a partir desta publicação.

Mais informações: pesquisa.amgesp@gmail.com; das 8h às 17h de segunda à sexta-feira.

Maceió, 30 de Maio de 2022.

Wagner Vieira do Nascimento Silva  
Supervisor de Processos  
Mat. 152-0

Protocolo 644075

No dia 27 de maio de 2022, o Diretor-Presidente da Agência de Modernização da Gestão de Processos - AMGESP, despachou os seguintes processos:

Proc. N° 30004.0000001650/2022 - AQUISIÇÃO DE CORRELATOS - SEPREV;  
Proc. N° 35032.0000000794/2022 - CONTRATAÇÃO DE SEGURO CONTRA ACIDENTES PESSOAIS DE ESTAGIÁRIOS - SETRAND;  
Proc. N° 2600.0000001035/2022 - SOLICITAÇÃO DE PASSAGEM AÉREA - SECULT;  
Proc. N° 36000.0000000517/2022 - SOLICITAÇÃO DE PASSAGEM AÉREA - SELAJ;  
Proc. N° 13020.0000000733/2022 - SOLICITAÇÃO DE PASSAGEM AÉREA - SEADES;  
Proc. N° 1203.0000005880/2021 - CONTRATAÇÃO DE EMPRESA ESPECIALIZADA EM PINTURA DE AERONAVES - CBMAL;  
Proc. N° 2000.0000002061/2022 - AQUISIÇÃO EMERGENCIAL DE MEDICAMENTOS - SESAU;  
Proc. N° 2000.0000017010/2021 - AQUISIÇÃO DE EQUIPAMENTOS HOSPITALARES - SESAU;  
Proc. N° 2000.0000015613/2022 - AQUISIÇÃO DE CORRELATOS - SESAU;  
Proc. N° 4105.0000000639/2020 - AQUISIÇÃO DE EXTINTORES - AMGESP;  
Proc. N° 4799.0000002279/2022 - INFORMAÇÕES SOBRE FATURA - AL PREV;  
Proc. N° 2000.0000018318/2020 - AQUISIÇÃO DE INSTRUMENTAIS PARA CIRURGIA DE QUADRIL - SESAU;  
Proc. N° 4105.0000000982/2020 - AQUISIÇÃO DE MEDICAMENTOS CEAF DIVERSOS - AMGESP;  
Proc. N° 34000.0000013349/2022 - AQUISIÇÃO DE CORRELATOS - SERIS;  
Proc. N° 2000.0000025213/2020 - AQUISIÇÃO DE EQUIPAMENTOS DE INFORMÁTICA - SESAU;  
Proc. N° 2000.0000017706/2021 - AQUISIÇÃO DE INSTRUMENTO ÓTICO E EQUIPAMENTO DE LABORATÓRIO - SESAU;  
Proc. N° 2000.0000009470/2022 - AQUISIÇÃO DE CORRELATOS - (SISTEMA RESPIRATÓRIO) - SESAU;

Maceió, em 27 de maio de 2022.

Kellyane de Lima Ferreira  
Assessora Técnica

Protocolo 644086

AGÊNCIA DE MODERNIZAÇÃO DA GESTÃO DE PROCESSOS - AMGESP  
TERMO DE ADJUDICAÇÃO

Tendo em vista a realização do Pregão Eletrônico n.º AMGESP-10.181/2022, referente ao processo licitatório n.º PROCESSO N.º E:02100.0000000513/2022-SSP, cujo objeto é AQUISIÇÃO DE AR-CONDICIONADO, destinados à Administração Pública, ADJUDICO o seguinte item: ITEM 05, no valor unitário de: R\$ 36.000,00 (Trinta e seis mil), ofertado pela empresa OLIDEF CZ INDÚSTRIA E COMÉRCIO DE APARELHOS HOSPITALARES LTDA, inscrita no CNPJ sob n.º 55.983.274/0001-30, uma vez que o valor arrematado encontra-se dentro do estimado pela Administração, conforme se depreende da amostra mercadológica.

Maceió/AL, 27 de maio de 2022.

Cicero Barros Dantas Netto  
Pregoeiro

Protocolo 644090

PROCESSO ADMINISTRATIVO N° 4105-108/2022

TERMO DE HOMOLOGAÇÃO

Com fundamento no DESPACHO PGE-PLIC (DOC.SEI N° 12542806) e aprovado pelo DESPACHO PGE-PLIC-CD (DOC. SEI N° 12581820), emitidos pela d.ª Procuradoria Geral do Estado de Alagoas - PGE, bem como, nos poderes que me foram conferidos pelo Decreto n° 33.860, de 18 de Junho de 2014, publicado no Diário Oficial do Estado em 20/06/2014, no qual alterou o art. 7º, § 3º, I do Decreto Estadual n° 1.424/2009, HOMOLOGO o procedimento licitatório realizado sob a modalidade Pregão Eletrônico N.º AMGESP N° 10.159/2022, objetivando o Registro de Preços para futura e eventual AQUISIÇÃO DE KITS DE INSTRUMENTAIS CIRÚRGICOS (02) - PLS N° 013/2022, que teve como vencedoras as empresas: AD INSTRUMENTOS CIRURGICOS IMPORTAÇÃO E EXPORTAÇÃO LTDA, inscrita no CNPJ N° 06.276.904/0001-20, vencedora do item: 18 com o valor total de: R\$ 7.656,00 (sete mil e seiscentos e cinquenta e seis reais), ENDOGERAIS EQUIPAMENTOS MEDICOS LTDA, inscrita no CNPJ N° 08.697.852/0001-91, vencedora do item: 20 com o valor total de: R\$ 3.145,80 (três mil, cento e quatro e cinco e reais e oitenta centavos), SIMILAR & COMPATIVEL INDUSTRIA DE EQUIPAMENTOS MEDICOS ODONTOLOGICOS, inscrita no CNPJ N° 08.877.271/0001-31, vencedora dos itens: 21 e 22 com o valor total de: R\$ 6.300,00 (seis mil e trezentos reais), RAPHAEL GONÇALVES NICESIO, inscrita no CNPJ N° 22.654.814/0001-82, vencedora do item: 11 com o valor total de: R\$ 3.235,00 (três mil e duzentos e trinta e cinco reais), URSA COMERCIAL LDTA, inscrita no CNPJ N° 26.628.908/0001-38, vencedora dos itens: 01,05,06,07,08,13,14,15,16 e 17 com o valor total de: R\$ 70.375,76 (setenta mil, trezentos e setenta e cinco reais e setenta e seis centavos) e MOGI MEDICAL EQUIPAMENTOS LTDA, inscrita no CNPJ N° 28.199.997/0001-70, vencedora dos itens: 02 e 10 com o valor total de: R\$ 8.064,00 (oito mil e sessenta e quatro reais).

Total de itens adjudicados: R\$ 98.776,56 (noventa e oito mil, setecentos e setenta e seis reais e cinquenta e seis centavos).

PUBLIQUE-SE

EM SEGUIDA, remetam-se os autos à Superintendência de Licitações e Controle de Registro de Preços desta Agência para formalização das Atas de Registro de Preço.

Vale ressaltar, para os devidos fins que a AQUISIÇÃO DE KITS DE INSTRUMENTAIS CIRÚRGICOS (02) - PLS N° 013/2022, destes autos se destina a atender as necessidades da Administração Pública através de processo Licitatório, bem como pelo Sistema de Registro de Preços, por conseguinte, não se aplicado, no caso concreto, a suspensão prevista no art.43 do Decreto Estadual n° 57.404/2018, por se tratar de AQUISIÇÃO DE KITS DE INSTRUMENTAIS CIRÚRGICOS (02) - PLS N° 013/2022.

Gabinete da Presidência, em Maceió, 27 de maio de 2022.

Wagner Morais de Lima  
Diretor-Presidente

Protocolo 644091

PROCESSO ADMINISTRATIVO N° 4105-680/2020

TERMO DE HOMOLOGAÇÃO

Com fundamento no DESPACHO JURÍDICO PGE/PLIC SEI N° 12589932 e DESPACHO PGE-PLIC-CD N° 12630144, emitidos pela d.ª Procuradoria Geral do Estado de Alagoas - PGE, bem como, nos poderes que me foram conferidos pelo Decreto n° 33.860, de 18 de Junho de 2014, publicado no Diário Oficial do Estado em 20/06/2014, no qual alterou o art. 7º, § 3º, I do Decreto Estadual n° 1.424/2009, HOMOLOGO o procedimento licitatório realizado sob a modalidade Pregão Eletrônico N.º AMGESP N° 10.166/2022, objetivando o Registro de Preços para futura e eventual AQUISIÇÃO DE PNEUS-03- PLS N° 107/2020, que teve como vencedora a empresa: DPA COMERCIO DE PNEUS LTDA, inscrita no CNPJ N° 10.432.113/0001-10, vencedora dos itens: 03, 04, 05 e 06, com o valor total de: R\$ 199.950,00 (cento e noventa e nove mil novecentos e cinquenta reais).

Total de itens adjudicados: R\$ 199.950,00 (cento e noventa e nove mil novecentos e cinquenta reais).

PUBLIQUE-SE

EM SEGUIDA, remetam-se os autos à Superintendência de Licitações e Controle de Registro de Preços desta Agência para formalização das Atas de Registro de Preço.

Vale ressaltar, para os devidos fins que a AQUISIÇÃO DE PNEUS-03- PLS N° 107/2020, destes autos se destina a atender as necessidades da Administração Pública através de processo Licitatório, bem como pelo Sistema de Registro de Preços, por conseguinte, não se aplicado, no caso concreto, a suspensão prevista no art.43 do Decreto Estadual n° 57.404/2018, por se tratar de AQUISIÇÃO DE PNEUS-03- PLS N° 107/2020.

Gabinete da Presidência, em Maceió, 27 de maio de 2022.

Wagner Morais de Lima  
Diretor-Presidente

Protocolo 644092

**Alagoas Previdência**

O Diretor-Presidente da Alagoas Previdência Despachou e INDEFERIU o pleito, em data 26 de maio de 2022, o seguinte processo:

Processo: E:04799.0000006317/2021

Interessado(a): Adalgiza Maria da Conceição

Assunto: Pensão por morte

Roberto Moisés dos Santos  
Diretor-Presidente

AVISO DE COTAÇÃO  
ALAGOAS PREVIDÊNCIA  
Processo: E:04799.0000004448/2021

A Alagoas Previdência, inscrita no CNPJ sob o nº 23.658.211/0001-11, representada neste ato pela Comissão Permanente de Licitação, informa que está recebendo cotações para o seguinte processo:

Processo nº. E:04799.0000004448/2021

Objeto: Medicina trabalho – perícia serviço médico, engenharia Descrição complementar: elaboração dos programas PPRA, PCMSO, LTCAT e PPP. Além dos exames: Atestado de saúde ocupacional – ASO e Audiometria Tonal.

O prazo para envio de propostas e documentação de regularidade fiscal será de 08 (oito) dias úteis, a partir desta publicação.

Mais informações: licitacao.alprev@gmail.com; tel. (82) 3315-1832 ou pessoalmente através da Comissão Permanente de Licitação, situada à Avenida da Paz, n.º 1864, Empresarial Terra Brasilis – Centro, CEP: 57020-440 – Maceió/AL, das 8h às 17h de segunda à sexta-feira.

Maceió, 27 de maio de 2022.

Carolina Boner Cunha  
Comissão Permanente de Licitação  
Alagoas Previdência.

O Diretor-Presidente da Alagoas Previdência Despachou e INDEFERIU o pleito, em data 27 de maio de 2022, o seguinte processo:

Processo: E:04799.0000002727/2022

Interessado(a): Benedito Jerônimo da Silva

Assunto: Isenção de imposto de renda

Roberto Moisés dos Santos  
Diretor-Presidente

O Diretor-Presidente da Alagoas Previdência Despachou e DEFERIU o pleito, em data 27 de maio de 2022, o seguinte processo:

Processo: E:04799.0000002403/2022

Interessado(a): BILEAM DE SENA CABRAL

Assunto: Isenção de imposto de renda

Roberto Moisés dos Santos  
Diretor-Presidente

O Diretor-Presidente da Alagoas Previdência Despachou e INDEFERIU o pleito, em data 26 de maio de 2022, o seguinte processo:

Processo: E:04799.0000002070/2020

Interessado(a): Cícero Cristóvão da Silva

Assunto: Auxílio invalidez

Roberto Moisés dos Santos  
Diretor-Presidente

O Diretor-Presidente da Alagoas Previdência Despachou e INDEFERIU, em data 20 de maio de 2022, do seguinte processo:

Processo: E:04799.0000003916/2021

Interessado(a): CLAUDECIR FERREIRA DA SILVA

Assunto: Pensão por morte

Roberto Moisés dos Santos  
Diretor-Presidente

O Diretor-Presidente da Alagoas Previdência Despachou e INDEFERIU, em data 27 de maio de 2022, do seguinte processo:

Processo: E:04799.0000005064/2019

Interessado(a): DANIELE CARINE MONSÃO LEITE

Assunto: Pensão por morte

Roberto Moisés dos Santos  
Diretor-Presidente

O Diretor-Presidente da Alagoas Previdência Despachou e INDEFERIU, em data 27 de maio de 2022, do seguinte processo:

Processo: E:04799.0000002749/2021

Interessado(a): DAVI HENRIQUE TERÇO CAVALCANTI

Assunto: Restabelecimento de Pensão por morte

Roberto Moisés dos Santos  
Diretor-Presidente

O Diretor-Presidente da Alagoas Previdência Despachou e DEFERIU o pleito, em data 27 de maio de 2022, o seguinte processo:

Processo: E:04799.0000002508/2022

Interessado(a): Ederaldo Araújo Bezerra

Assunto: Isenção de imposto de renda

Roberto Moisés dos Santos  
Diretor-Presidente

O Diretor-Presidente da Alagoas Previdência Despachou e INDEFERIU o pleito, em data 27 de maio de 2022, o seguinte processo:

Processo: E:04799.0000002535/2022

Interessado(a): ENALDO DOS SANTOS CABRAL

Assunto: Isenção de imposto de renda

Roberto Moisés dos Santos  
Diretor-Presidente

A Diretora de Benefícios Previdenciários da Alagoas Previdência Despachou e INDEFERIU, em data de 25 de maio de 2022, o seguinte processo:

Processo: E:04799.0000005523/2021

Interessado (a): Gleide Amorim da Silva

Assunto: Revisão de pensão por morte

Váubia Duarte Garrote  
Diretora de Benefícios Previdenciários

O Diretor-Presidente da Alagoas Previdência Despachou e DEFERIU o pleito, em data 24 de maio de 2022, o seguinte processo:

Processo: E:04799.0000002623/2022

Interessado(a): IZAAC IVO COELHO DE ALBUQUERQUE

Assunto: Isenção de imposto de renda

Roberto Moisés dos Santos  
Diretor-Presidente

O Diretor-Presidente da Alagoas Previdência Despachou e INDEFERIU, em data 27 de maio de 2022, do seguinte processo:

Processo: E:04799.0000006098/2021

Interessado(a): IZABEL FERREIRA LEITE

Assunto: Pensão por morte

Roberto Moisés dos Santos  
Diretor-Presidente

O Diretor-Presidente da Alagoas Previdência Despachou e DEFERIU o pleito, em data 27 de maio de 2022, o seguinte processo:

Processo: E:04799.0000002334/2022

Interessado(a): José Leite da Silva

Assunto: Isenção de imposto de renda

Roberto Moisés dos Santos  
Diretor-Presidente

O Diretor-Presidente da Alagoas Previdência Despachou e DEFERIU o pleito, em data 23 de maio de 2022, o seguinte processo:

Processo: E:01206.0000005575/2022

Interessado(a): LAURINALDO DE BADECO VALENTIM

Assunto: Isenção de imposto de renda

Roberto Moisés dos Santos  
Diretor-Presidente

**EDITAL DE NOTIFICAÇÃO**

O Diretor Presidente da Alagoas Previdência notifica o Sra. Léa Soares Ferro Pereira (825.859.387-00), em razão de tentativas frustradas de notificação pessoal e contato, para ciência do deferimento do pleito nos autos do processo nº E:04799.0000005431/2021, bem como para informar acerca da necessidade de postular os retroativos de exercícios findos junto à Receita Federal. A parte pode ter vista dos autos e obter cópia.

O Diretor-Presidente da Alagoas Previdência Despachou e INDEFERIU o pleito, em data 27 de maio de 2022, o seguinte processo:

Processo: E:04799.0000002731/2022

Interessado(a): Lucia Marques da Silva

Assunto: Isenção de imposto de renda

Roberto Moisés dos Santos  
Diretor-Presidente

**EDITAL DE NOTIFICAÇÃO**

O Diretor Presidente da Alagoas Previdência notifica o Sra. Maria Janisse dos Santos Silva (CPF 098.785.484-49), em razão de tentativas frustradas de notificação pessoal e contato, para ciência do deferimento do pleito nos autos do processo n° E:04799.0000000165/2020, bem como sobre a necessidade de pleitear junto à Receita Federal os retroativos de exercícios anteriores. A parte pode ter vista dos autos e obter cópia.

O Diretor-Presidente da Alagoas Previdência Despachou e DEFERIU o pleito, em data 27 de maio de 2022, o seguinte processo:

Processo: E:04799.0000002532/2022

Interessado(a): Maria Jose dos Santos

Assunto: Isenção de imposto de renda

Roberto Moisés dos Santos

Diretor-Presidente

O Diretor-Presidente da Alagoas Previdência Despachou e INDEFERIU, em data 27 de maio de 2022, do seguinte processo:

Processo: E:04799.0000000241/2022

Interessado(a): Maria Rosineide da Conceição Silva Tenório

Assunto: Pensão por morte

Roberto Moisés dos Santos

Diretor-Presidente

**EDITAL DE NOTIFICAÇÃO**

O Diretor Presidente da Alagoas Previdência notifica o Sra. Paula Roberta Olimpio da Silva (CPF 073.226.724-29), em razão de tentativas frustradas de notificação pessoal e contato, para ciência do indeferimento do pleito nos autos do processo n° E:04799.0000002167/2019, conferindo prazo de 10 dias para exercício do direito à ampla defesa e contraditório. A parte pode ter vista dos autos e obter cópia.

**PORTARIA n.072 de 27/05/2022**

O Diretor Presidente da Alagoas Previdência, no uso de suas atribuições legais, com embasamento no(a) Decreto n° 4.076 de 28 de Novembro de 2008, e no Processo E: 4799.00000002847/2022, RESOLVE conceder diária em favor da servidora:

Aliny Monteiro do Amaral

Cargo: Gerente de Compensação Previdenciária

CPF: 030.557.594-51

RG: 1690424 SSP/AL

Matrícula 28.904-3

N° DE DIÁRIAS: 4,5(quatro diárias e meia)

VALOR UNITÁRIO: R\$280,00 (duzentos e oitenta reais)

VALOR TOTAL: R\$ 1.260,00(hum mil duzentos e sessenta reais)

PERÍODO:31/05/2022 a 04/06/2022

DESTINO:Curitiba/PR

OBJETIVO: Participar do curso do Novo Sistema COMPREV, em Curitiba/PR.

As despesas decorrentes da presente portaria correrão através da Rubrica Orçamentária 1516 – Viagens, Estadias e Hospedagens.

Maceió/AL, 27 de Maio de 2022

**Roberto Moisés dos Santos**

**Diretor-Presidente**

**Portaria/AL PREVIDENCIA N° 73/2022**

O Diretor Presidente da Alagoas Previdência, no uso de suas atribuições legais, RESOLVE REVOGAR A PORTARIA/ALPREV N° 65/2022, publicada no Diário Oficial do Estado de Alagoas de 3 de maio de 2022.

Maceió/AL, 27 de maio de 2022.

Roberto Moisés dos Santos

Diretor-Presidente

O Diretor-Presidente da Alagoas Previdência Despachou e DEFERIU o pleito, em data 28 de abril de 2022, do seguinte processo:

Processo: E:01206.0000006907/2022

Interessado(a): Rubens Honorato dos Santos

Assunto: Isenção do Imposto de Renda

Roberto Moisés dos Santos

Diretor-Presidente

\*Republicado por incorreção

**EDITAL DE NOTIFICAÇÃO**

O Diretor Presidente da Alagoas Previdência notifica o Sra. RUTH FERREIRA DE OLIVEIRA (CPF 678.179.554-68), em razão de tentativas frustradas de notificação pessoal e contato, para ciência do indeferimento nos autos do processo n° E:04799.0000005831/2019, concedendo o prazo de 10 dias para exercer o direito à ampla defesa e contraditório. A parte pode ter vista dos autos e obter cópia.

**EDITAL DE NOTIFICAÇÃO**

O Diretor Presidente da Alagoas Previdência notifica o Sra. TALMA VIEIRA DE LIMA (CPF 488.823.134-68), em razão de tentativas frustradas de notificação pessoal e contato, para ciência de que o pleito nos autos do processo n° E:04799.0000005955/2021 foi atendido. A parte pode ter vista dos autos e obter cópia.

O Diretor-Presidente da Alagoas Previdência Despachou e INDEFERIU, em data 27 de maio de 2022, do seguinte processo:

Processo: E:04799.0000002312/2021

Interessado(a): VICTORIA AMELIA CINTRA ESEQUIEL

Assunto: Pensão por morte

Roberto Moisés dos Santos

Diretor-President

**Agência Reguladora de Serviços**  
**Públicos do Estado de Alagoas - ARSAL**

**CONVOCAÇÃO DE REUNIÃO ORDINÁRIA DE COLEGIADO**  
**POR VIDEOCONFERÊNCIA**

A Diretora-Presidente da Agência Reguladora de Serviços Públicos do Estado de Alagoas – ARSAL, no uso de suas atribuições conferida pela Lei Ordinária n.º 6.267, de 20 de setembro de 2001, com suas alterações advindas da Lei n.º 7.151, de 5 de maio de 2010, e Lei n.º 7.566, de 9 de dezembro de 2013, bem como com fulcro no Decreto Estadual n.º 520, 22 de janeiro de 2002 e na Resolução ARSAL 009, de 26 de março de 2020, resolve convocar o Órgão Colegiado e interessados para participarem da Reunião Ordinária de Diretoria da ARSAL, a ser realizada no dia 31/05/2022, às 14h, por VIDEOCONFERÊNCIA, por meio do link (<https://arsal-al-gov-br.zoom.us/j/82773058950>). Na ocasião serão apreciados os processos administrativos a seguir:

1. Processo SEI n. E:49070.00000002474/2021

Interessado: Companhia de Saneamento de Alagoas - Casal

Assunto: Recurso Administrativo em Face do Auto de Infração n°19/2021

Relatora: Maria Eulália Moraes Moura

2. Processo SEI n. E:49070.00000005766/2020

Interessado: Companhia de Saneamento de Alagoas - CASAL

Assunto: Recurso Administrativo em face do Auto de Infração n°002/2021

Relatora: Maria Eulália Moraes Moura

3. Processo SEI n. E:49070.00000001582/2021

Interessado: Real Alagoas de Viação Ltda.

Assunto: Recurso Administrativo em face dos Autos de Infração n21579 e 217141.

Relatora: Maria Eulália Moraes Moura

4. Processo SEI n. E:49070.00000001711/2021

Interessado: Real Alagoas de Viação Ltda.

Assunto: Recurso Administrativo em face do Auto de Infração n°217060

Relatora: Maria Eulália Moraes Moura

5. Processo SEI n. E:49070.00000001710/2021

Interessado: Real Alagoas de Viação Ltda.

Assunto: Recurso Administrativo em face dos Autos de Infração n°217058; e 217059

Relatora: Maria Eulália Moraes Moura

6. Processo SEI n. E:49070.00000001565/2021

Interessado: Real Alagoas de Viação Ltda.

Assunto: Recurso Administrativo em face dos Auto de Infração n°215780; 215781; 215309; 215310; 215311; 215312; 215313; 215314; e 215315.

Relatora: Maria Eulália Moraes Moura

7. Processo SEI n. E:49070.00000001526/2022

Interessado: ARSAL

Assunto: Planejamento Estratégico

Relatora: Patrícia Barbosa de Medeiros Melo

8. Processo SEI n. E:25529.00000001072/2021

Interessado: Gás de Alagoas S.A. – ALGÁS

Assunto: Estrutura Tarifária (Conta Gráfica)

Relatora: Patrícia Barbosa de Medeiros Melo

Maceió, 27 de abril de 2022

Camilla da Silva Ferraz  
Diretora-Presidente da ARSAL



## PORTARIA ARSAL Nº 273/2022

A Diretora Presidente da Agência Reguladora de Serviços Públicos do Estado de Alagoas - ARSAL, no uso de suas atribuições previstas na Lei nº 6.267, de 20 de setembro de 2001, com suas alterações trazidas pela Lei nº 7151, de 05 de maio de 2010, e Lei nº 7566, de 09 de dezembro de 2013, e considerando o disposto no Decreto nº 4.076, de 28 de novembro de 2008 e ainda o que consta a norma 01/2003 expedida por este órgão, resolve conceder diárias a seguir discriminadas:  
PROCESSO: (SEI) Nº 49070-1982/2022  
BENEFICIÁRIO: Andressa Pedrosa  
MATRÍCULA: 826830-4  
CARGO/FUNÇÃO: Diretora do Conselho Executivo de Regulação  
CPF: 001.054.684-79  
QUANTIDADE DE DIÁRIAS: 03 (três)  
VALOR UNITÁRIO: R\$ 280,00 (duzentos e oitenta reais)  
QUANTIDADE DE MEIA-DIÁRIAS: 01 (uma)  
VALOR UNITÁRIO: R\$ 140,00 (cento e quarenta reais)  
PERÍODO: 01/06/2022 a 04/06/2022.  
DESTINO: Recife/PE.  
VALOR TOTAL: R\$ 980,00 (novecentos e oitenta reais).  
OBJETIVO: Reunião e visita técnica com a ANTT, para discutir medidas de combate ao transporte irregular de passageiros. As despesas correrão por conta do elemento de despesa 3390.14-15, fonte de recursos 0291.

Maceió, 30 de maio de 2022.  
Camilla da Silva Ferraz  
Diretora-Presidente

## PORTARIA ARSAL Nº 274/2022

A Diretora Presidente da Agência Reguladora de Serviços Públicos do Estado de Alagoas - ARSAL, no uso de suas atribuições previstas na Lei nº 6.267, de 20 de setembro de 2001, com suas alterações trazidas pela Lei nº 7151, de 05 de maio de 2010, e Lei nº 7566, de 09 de dezembro de 2013, e considerando o disposto no Decreto nº 4.076, de 28 de novembro de 2008 e ainda o que consta a norma 01/2003 expedida por este órgão, resolve conceder diárias a seguir discriminadas:  
PROCESSO: (SEI) Nº 49070-1860/2022  
BENEFICIÁRIO: Carlos Henrique da Silva Rodrigues  
MATRÍCULA: 065  
CARGO/FUNÇÃO: Assistente Técnico Nível Médio I  
CPF: 109.708.234-28  
QUANTIDADE DE DIÁRIAS: 02 (duas)  
VALOR UNITÁRIO: R\$ 70,00 (setenta reais)  
PERÍODO: 18/05/2022 a 20/05/2022.  
DESTINO: Junqueiro/AL.  
VALOR TOTAL: R\$ 140,00 (cento e quarenta reais).  
OBJETIVO: Diagnóstico técnico, operacional e comercial do sistema de abastecimento de água e esgotamento sanitário do município de Junqueiro/AL. As despesas correrão por conta do elemento de despesa 3390.14-21, fonte de recursos 0291.

Maceió, 30 de maio de 2022.  
Camilla da Silva Ferraz  
Diretora-Presidente

## PORTARIA ARSAL Nº 275/2022

A Diretora Presidente da Agência Reguladora de Serviços Públicos do Estado de Alagoas - ARSAL, no uso de suas atribuições previstas na Lei nº 6.267, de 20 de setembro de 2001, com suas alterações trazidas pela Lei nº 7151, de 05 de maio de 2010, e Lei nº 7566, de 09 de dezembro de 2013, e considerando o disposto no Decreto nº 4.076, de 28 de novembro de 2008 e ainda o que consta a norma 01/2003 expedida por este órgão, resolve conceder diárias a seguir discriminadas:  
PROCESSO: (SEI) Nº 49070-1876/2022  
BENEFICIÁRIO: José Alexandre Bezerra de Lima Junior  
MATRÍCULA: 096  
CARGO/FUNÇÃO: Assistente Administrativo V  
CPF: 060.802.484-84  
QUANTIDADE DE DIÁRIAS: 19 (dezenove)  
VALOR UNITÁRIO: R\$ 60,00 (sessenta reais)  
QUANTIDADE DE MEIA-DIÁRIAS: 01 (uma)  
VALOR UNITÁRIO: R\$ 30,00 (trinta reais)  
PERÍODO: 02/05/2022 a 06/05/2022, 09/05/2022 a 13/05/2022, 16/05/2022 a 20/05/2022, 23/05/2022 a 27/05/2022, 30/05/2022 a 31/05/2022.  
DESTINO: Rio Largo, Santa Luzia do Norte, Pilar e Atalaia/AL.  
VALOR TOTAL: R\$ 1.170,00 (um mil cento e setenta reais).  
OBJETIVO: Fiscalização do sistema rodoviário intermunicipal de transporte de passageiros do estado de Alagoas com o objetivo de coibir o transporte clandestino. As despesas correrão por conta do elemento de despesa 3390.14-14, fonte de recursos 0291.

Maceió, 30 de maio de 2022.  
Camilla da Silva Ferraz  
Diretora-Presidente

## PORTARIA ARSAL Nº 276/2022

A Diretora Presidente da Agência Reguladora de Serviços Públicos do Estado de Alagoas - ARSAL, no uso de suas atribuições previstas na Lei nº 6.267, de 20 de setembro de 2001, com suas alterações trazidas pela Lei nº 7151, de 05 de maio de 2010, e Lei nº 7566, de 09 de dezembro de 2013, e considerando o disposto no Decreto nº 4.076, de 28 de novembro de 2008 e ainda o que consta a norma 01/2003 expedida por este órgão, resolve conceder diárias a seguir discriminadas:  
PROCESSO: (SEI) Nº 49070-1931/2022  
BENEFICIÁRIO: Carlos Henrique da Silva Rodrigues  
MATRÍCULA: 065  
CARGO/FUNÇÃO: Assistente Técnico Nível Médio I  
CPF: 109.708.234-28  
QUANTIDADE DE DIÁRIAS: 03 (três)  
VALOR UNITÁRIO: R\$ 70,00 (setenta reais)  
PERÍODO: 31/05/2022 a 03/06/2022.  
DESTINO: Estrela de Alagoas, Coité do Nóia, Craibas, Lagoa da Canoa, Olho D'água Grande e Girau do Ponciano/AL.  
VALOR TOTAL: R\$ 210,00 (duzentos e dez reais).  
OBJETIVO: Fiscalizações de repasse nos municípios de: Estrela de Alagoas, Coité do Nóia, Craibas, Lagoa da Canoa, Olho D'água Grande e Girau do Ponciano. As despesas correrão por conta do elemento de despesa 3390.14-14, fonte de recursos 0291.

Maceió, 30 de maio de 2022.  
Camilla da Silva Ferraz  
Diretora-Presidente

## PORTARIA ARSAL Nº 277/2022

A Diretora Presidente da Agência Reguladora de Serviços Públicos do Estado de Alagoas - ARSAL, no uso de suas atribuições previstas na Lei nº 6.267, de 20 de setembro de 2001, com suas alterações trazidas pela Lei nº 7151, de 05 de maio de 2010, e Lei nº 7566, de 09 de dezembro de 2013, e considerando o disposto no Decreto nº 4.076, de 28 de novembro de 2008 e ainda o que consta a norma 01/2003 expedida por este órgão, resolve conceder diárias a seguir discriminadas:  
PROCESSO: (SEI) Nº 49070-1932/2022  
BENEFICIÁRIO: Anne Elizabeth dos Santos Correia  
MATRÍCULA: 400  
CARGO/FUNÇÃO: Assistente Técnico Nível Médio I  
CPF: 066.044.284-19  
QUANTIDADE DE DIÁRIAS: 03 (três)  
VALOR UNITÁRIO: R\$ 70,00 (setenta reais)  
PERÍODO: 25/05/2022 a 28/05/2022.  
DESTINO: Chã Preta, Pindoba e Mar Vermelho/AL.  
VALOR TOTAL: R\$ 210,00 (duzentos e dez reais).  
OBJETIVO: Visita técnica aos novos municípios que passarão a ser regulados pela ARSAL conforme assinatura do contrato de concessão dos serviços de distribuição de água e esgotamento sanitário. As despesas correrão por conta do elemento de despesa 3390.14-14, fonte de recursos 0291.

Maceió, 30 de maio de 2022.  
Camilla da Silva Ferraz  
Diretora-Presidente

## PORTARIA ARSAL Nº 278/2022

A Diretora Presidente da Agência Reguladora de Serviços Públicos do Estado de Alagoas - ARSAL, no uso de suas atribuições previstas na Lei nº 6.267, de 20 de setembro de 2001, com suas alterações trazidas pela Lei nº 7151, de 05 de maio de 2010, e Lei nº 7566, de 09 de dezembro de 2013, e considerando o disposto no Decreto nº 4.076, de 28 de novembro de 2008 e ainda o que consta a norma 01/2003 expedida por este órgão, resolve conceder diárias a seguir discriminadas:  
PROCESSO: (SEI) Nº 49070-1874/2022  
BENEFICIÁRIO: José Walney Miranda dos Santos  
MATRÍCULA: 013  
CARGO/FUNÇÃO: Assistente Administrativo V  
CPF: 090.808.814-06  
QUANTIDADE DE DIÁRIAS: 19 (dezenove)  
VALOR UNITÁRIO: R\$ 60,00 (sessenta reais)  
QUANTIDADE DE MEIA-DIÁRIAS: 01 (uma)  
VALOR UNITÁRIO: R\$ 30,00 (trinta reais)  
PERÍODO: 02/05/2022 a 06/05/2022, 09/05/2022 a 13/05/2022, 16/05/2022 a 20/05/2022, 23/05/2022 a 27/05/2022, 30/05/2022 a 31/05/2022.  
DESTINO: Rio Largo, Santa Luzia do Norte, Pilar e Atalaia/AL.  
VALOR TOTAL: R\$ 1.170,00 (um mil cento e setenta reais).  
OBJETIVO: Fiscalização do Sistema rodoviário intermunicipal de transporte de passageiros do estado de Alagoas com o objetivo de coibir o transporte clandestino. As despesas correrão por conta do elemento de despesa 3390.14-14, fonte de recursos 0291.

Maceió, 30 de maio de 2022.  
Camilla da Silva Ferraz  
Diretora-Presidente

**AVISO DE COTAÇÃO DE PREÇO**

Processo Administrativo nº 49070-1580/2022

A Agência de Regulação de Serviços Públicos do Estado de Alagoas – ARSAL, instituída pela Lei Ordinária nº 6.267, de 20 de setembro de 2001, com as alterações trazidas pela Lei nº 7.151, de 5 de maio de 2010, e pela Lei nº 7.566, de 9 de dezembro de 2013, vem por meio do Setor de Compras, informar que está recebendo cotação de preço de empresas especializadas em programa de estágio (Administração, execução de projeto educacional).

O prazo para envio de proposta e documentação de regularidade fiscal será de 05 (cinco) dias úteis, a partir desta publicação.

Mais informações: (82) 3315-2506, pelo e-mail: [comprasarsal@hotmail.com](mailto:comprasarsal@hotmail.com) ou pessoalmente no Setor de Compras na sede da ARSAL, localizada na Rua Engenheiro Roberto Gonçalves Menezes, nº 149, Centro, 1º andar, Edifício do INSS, CEP:57020-650, das 08h às 14h.

Maceió/AL, 26 de maio de 2022.

Paloma Tojal de Carvalho Moreira  
Setor de Compras

**Departamento de Estradas  
de Rodagem de Alagoas - DER/AL**

PORTARIA/DER Nº 205/2022.

O CHEFE DE GABINETE, no uso de suas atribuições legais e no que constam no art.1º e parágrafo único, assim como no art. 12 da Instrução Normativa SEPLAG nº 01, de 25 de abril de 2022, que dispõe sobre os procedimentos a serem adotados no processo de Avaliação de Desempenho dos servidores públicos civis, e as listagens com as pontuações obtidas e contidas no Processo nº E:05501.0000003081/2022,

RESOLVE:

Art. 1º Homologar e autorizar a publicação no DOE/AL da listagem dos servidores abaixo, lotados na Diretoria da Presidência e Unidades vinculadas, e aptos na Avaliação de Desempenho:

NOME DO SERVIDOR	CPF	MATRÍCULA	PONTUAÇÃO OBTIDA
Adilson Vinícius Moraes de Lima	411.066.104-82	255-0	80,0
Afranio Jorge Cordeiro Folha	270.363.404-87	40362-8	75,2
Carlos Alberto Gonçalves Melro	209.467.084-87	35596-8	80,0
Ednaldo Sebastião dos Santos Reis	278.366.144-68	40316-4	90,0
Maria Aparecida Titara de Araújo	456.195.734-00	35779-0	90,0
Maria Betânia de Oliveira Pedrosa	255.426.484-87	40029-7	80,0
Maria Luiza da Silva	485.266.308.49	40248-6	90,0
Norma Sueli da Silva Barros	208.941.554-15	40703-8	80,0
Rosita Monteiro de Carvalho	298.896.694-04	35771-5	90,0

Art. 2º Esta Portaria entra em vigor na data de sua publicação.

DEPARTAMENTO DE ESTRADAS DE RODAGEM, Maceió/AL, 26 de maio de 2022.

GENES DARLES LUNA PEREIRA  
CHEFE DE GABINETE

PORTARIA/DER Nº 206/2022.

O CHEFE DE GABINETE, no uso de suas atribuições legais e no que constam no art.1º e parágrafo único, assim como no art. 12 da Instrução Normativa SEPLAG nº 01, de 25 de abril de 2022, que dispõe sobre os procedimentos a serem adotados no processo de Avaliação de Desempenho dos servidores públicos civis, e as listagens com as pontuações obtidas e contidas no Processo nº E:05501.0000003081/2022,

RESOLVE:

Art. 1º Homologar e autorizar a publicação no DOE/AL da listagem dos servidores abaixo, lotados na Superintendência de Planejamento, Orçamento, Finanças e Contabilidade-SUPOFC e aptos na Avaliação de Desempenho:

NOME DO SERVIDOR	MATRÍCULA	CPF	PONTUAÇÃO OBTIDA
Adauto Vilela da Silva	42954-6	331.679.744-00	100,0
Adriana Barros Perciano	35679-4	345.384.294-49	95,2
Ana Luiza Sarmiento de Gusmão	35844-4	227.648.284.-20	100,0
Cícera Alves dos Santos	36174-7	216.114.914-87	92,0
James de Angelo Pinto	53880-9	515.113.474-49	100,0
Maria Valéria de Castro Sarmiento Agra	47093-7	163.726.034-20	92,0
Ronaldo Lisboa da Silva	40576-0	152.018.134-53	98,0

Art. 2º Esta Portaria entra em vigor na data de sua publicação.

DEPARTAMENTO DE ESTRADAS DE RODAGEM, Maceió/AL, 26 de maio de 2022.

GENES DARLES LUNA PEREIRA  
CHEFE DE GABINETE

PORTARIA/DER Nº 207/2022.

O CHEFE DE GABINETE, no uso de suas atribuições legais e no que constam no art.1º e parágrafo único, assim como no art. 12 da Instrução Normativa SEPLAG nº 01, de 25 de abril de 2022, que dispõe sobre os procedimentos a serem adotados no processo de Avaliação de Desempenho dos servidores públicos civis, e as listagens com as pontuações obtidas e contidas no Processo nº E:05501.0000003081/2022,

RESOLVE:

Art. 1º Homologar e autorizar a publicação no DOE/AL da listagem dos servidores abaixo, lotados na Gerência Executiva Administrativa-GEREA e aptos na Avaliação de Desempenho:

NOME DO SERVIDOR	CPF	MATRÍCULA	PONTUAÇÃO OBTIDA
Aderval Freitas de Oliveira	851.508.358-20	35690-5	80,0
Adilson Cordeiro Silva	209.873.074-87	35889-4	100,0
Alfredo dos Santos Silva Filho	334.180.634-20	40686-4	100,0
Álvaro Jorge Alves Cabral	348.297.254-00	41113-2	80,0
Benedito Fernandes dos Santos	240.328.324-04	42253-3	80,0
Carlos Alberto Jatobá Apratto	439.735.584-34	34741-8	100,0
Cremilda Braz da Silva	448.891.604-00	35800-2	100,0
Edna Alves de Souza Barros	255.490.814-15	35909-2	100,0
Geruza Alves dos Anjos	346.305.464-72	40514-0	100,0
Jaílson de Almeida Santos	440.638.224-00	36212-3	100,0
João Rodrigues de Moura	129.446.884-72	36269-7	90,0
Jorge Rodrigues de Souza	076.346.504-63	41116-7	90,0
Jorivan Tavares da Silva	259.745.054-68	41097-7	100,0
José Edmundo dos Santos	210.457.044-15	40146-3	100,0
José Jairo Rocha da Silva	134.190.214-53	403-0	80,0
José Marcos Mendonça Silva	454.010.124-20	36165-8	100,0
Joselma Vanderlei de Melo	469.894.124-53	36180-1	100,0
Lúcia Maria Silva	177.162.684-49	40610-4	100,0
Maria de Fátima Firmino dos Santos	227.534.514-00	41585-5	90,0
Maria de Lourdes Santos de Lima	348.204.854-15	40609-0	90,0
Marcos José Costa Silva	071.458.104-68	40324-5	100,0
Mario João dos Santos	088.320.994-20	40157-9	100,0
Newton Severino da Silva	164.291.094-53	40657-0	90,0
Ronaldo Soares da Silva	319.949.544-34	36220-4	100,0
Romildo Ramires Lima	228.538.714-87	35769-3	100,0
Sílvia Saraiva Stadler Santos	347.889.484-00	40658-9	100,0
Vera Lúcia Fortunato dos Santos	376.732.894-15	40665-1	100,0
Vera Lúcia Lima Oliveira	354.708.284-68	47071-6	100,0

Art. 2º Esta Portaria entra em vigor na data de sua publicação.

DEPARTAMENTO DE ESTRADAS DE RODAGEM, Maceió/AL, 26 de maio de 2022.

GENES DARLES LUNA PEREIRA  
CHEFE DE GABINETE

**Departamento Estadual de  
Transito do Estado de Alagoas - DETRAN/AL**

EXTRATO DO TERMO DE CREDENCIAMENTO DE CLÍNICA MÉDICA E PSICOLÓGICA Nº 54/2022 - ALCANTARA VIEIRA E CIA LTDA (CLÍNICA MÉDICA E PSICOLÓGICA SENHORA SANT'ANA)

EXTRATO DO TERMO DE CREDENCIAMENTO Nº 54/2022 - DETRAN/AL referente ao credenciamento da empresa Alcantara Vieira e CIA LTDA (Clínica Médica e Psicológica Senhora Sant'ana), inscrita no CNPJ sob o nº 43.179.141/0001-26 estabelecida na Avenida Arsênio Moreira, n.º 444, Monumento, CEP 57.500-000, Santana do Ipanema - AL, representada pela Sra. Myrta Alcantara Vieira Pasini, inscrita no CPF sob o nº 403.638.804-53, conforme Processo E: 5101-0000002681/2022, BASE LEGAL: Edital de Credenciamento de Clínicas nº 01/2017, Art. 25 da Lei Federal 8.666/93, Resolução CONTRAN 425/2012. FISCAL DO CONTRATO: Vanuza Maria Lima Santos, matrícula 14271-9 ou qualquer servidor do Setor de Fiscalização e Controle de Clínicas Médicas e Psicológicas nas ausências e impedimentos legais. OBJETO: Credenciamento de Clínicas Médicas e Psicológicas; VIGÊNCIA E EXECUÇÃO: 12 (dozes) meses contados da publicação do Extrato, podendo ser renovado sucessivamente, observadas as exigências da Resolução nº 425/2012-CONTRAN; Classificação Orçamentária: Inexistente. Recolhido taxa de Credenciamento de 25 UPFAL nos termos da Lei Estadual nº 7.768/2015 para conta única do Estado. Signatários: Sr. Adualdo de Lima Catão, Diretor Presidente do DETRAN/AL, bem como o(a) Servidor(a) fiscal do credenciamento, e o(a) representante da empresa.

Adualdo de Lima Catão  
Diretor Presidente

**PORTARIA/DETRAN Nº 780/2022**

O DIRETOR-PRESIDENTE, no uso de suas atribuições legais, com base no Art. 2º. da Lei 6.300, de 04 de abril de 2002, C/c Decreto 60.041, de 31 de julho de 2018, bem como no Processo Administrativo nº E:05101.0000006573/2022, RESOLVE conceder diárias em favor de: Nome do servidor: Alain Castro Dantas, Cargo: ASSESSOR TÉCNICO, Matrícula: 151-1, CPF nº 100.790.364-30, Nº de diárias: 1,5 diária(s), Valor unitário: R\$ 60,00 (sessenta reais), Valor total: R\$: 90,00 ( NOVENTA REAIS), Período: 16/05/2022 a 17/05/2022, Destino: Coruripe, Objetivo: Realizar Operação de Fiscalização da Lei Seca.

A despesa ocorrerá pelo Programa de Trabalho 06.125.0006.4189 – Implantação e Ampliação de Ações de Segurança do Trânsito, na Natureza de Despesa 3.3.90.14 (Diárias Pessoal Civil), na Fonte de Recursos 0291 (Recursos Próprios da Administração Indireta). DEPARTAMENTO ESTADUAL DE TRANSITO DE ALAGOAS,

Maceió/AL, 25 de maio de 2022.

ADUALDO DE LIMA CATAO  
DIRETOR-PRESIDENTE

**PORTARIA/DETRAN Nº 781/2022**

O DIRETOR-PRESIDENTE, no uso de suas atribuições legais, com base no Art. 2º. da Lei 6.300, de 04 de abril de 2002, C/c Decreto 60.041, de 31 de julho de 2018, bem como no Processo Administrativo nº E:05101.0000006573/2022, RESOLVE conceder diárias em favor de: Nome do servidor: Arnaldo Pereira Martins Filho, Cargo: AGENTE ADMINISTRATIVO, Matrícula: 86254-1, CPF nº 348.310.374-00, Nº de diárias: 1,5 diária(s), Valor unitário: R\$ 60,00 (sessenta reais), Valor total: R\$: 90,00 ( NOVENTA REAIS), Período: 16/05/2022 a 17/05/2022, Destino: Coruripe, Objetivo: Realizar Operação de Fiscalização da Lei Seca.

A despesa ocorrerá pelo Programa de Trabalho 06.125.0006.4189 – Implantação e Ampliação de Ações de Segurança do Trânsito, na Natureza de Despesa 3.3.90.14 (Diárias Pessoal Civil), na Fonte de Recursos 0291 (Recursos Próprios da Administração Indireta). DEPARTAMENTO ESTADUAL DE TRANSITO DE ALAGOAS,

Maceió/AL, 25 de maio de 2022.

ADUALDO DE LIMA CATAO  
DIRETOR-PRESIDENTE

**PORTARIA/DETRAN Nº 782/2022**

O DIRETOR-PRESIDENTE, no uso de suas atribuições legais, com base no Art. 2º. da Lei 6.300, de 04 de abril de 2002, C/c Decreto 60.041, de 31 de julho de 2018, bem como no Processo Administrativo nº E:05101.0000006573/2022, RESOLVE conceder diárias em favor de: Nome do servidor: Douglas de Melo, Cargo: AGENTE ADMINISTRATIVO, Matrícula: 86290-8, CPF nº 407.484.804-04, Nº de diárias: 1,5 diária(s), Valor unitário: R\$ 60,00 (sessenta reais), Valor total: R\$: 90,00 ( NOVENTA REAIS), Período: 16/05/2022 a 17/05/2022, Destino: Coruripe, Objetivo: Realizar Operação de Fiscalização da Lei Seca.

A despesa ocorrerá pelo Programa de Trabalho 06.125.0006.4189 – Implantação e Ampliação de Ações de Segurança do Trânsito, na Natureza de Despesa 3.3.90.14 (Diárias Pessoal Civil), na Fonte de Recursos 0291 (Recursos Próprios da Administração Indireta). DEPARTAMENTO ESTADUAL DE TRANSITO DE ALAGOAS,

Maceió/AL, 25 de maio de 2022.

ADUALDO DE LIMA CATAO  
DIRETOR-PRESIDENTE

**PORTARIA/DETRAN Nº 783/2022**

O DIRETOR-PRESIDENTE, no uso de suas atribuições legais, com base no Art. 2º. da Lei 6.300, de 04 de abril de 2002, C/c Decreto 60.041, de 31 de julho de 2018, bem como no Processo Administrativo nº E:05101.0000006573/2022, RESOLVE conceder diárias em favor de: Nome do servidor: Ery Marcio de Souza Galvão, Cargo: ASSISTENTE DE TRÂNSITO, Matrícula: 15116-5, CPF nº 024.793.394-59, Nº de diárias: 1,5 diária(s), Valor unitário: R\$ 80,00 (oitenta reais), Valor total: R\$ 120,00 ( CENTO E VINTE REAIS), Período: 16/05/2022 a 17/05/2022, Destino: Coruripe, Objetivo: Realizar Operação de Fiscalização da Lei Seca.

A despesa ocorrerá pelo Programa de Trabalho 06.125.0006.4189 – Implantação e Ampliação de Ações de Segurança do Trânsito, na Natureza de Despesa 3.3.90.14 (Diárias Pessoal Civil), na Fonte de Recursos 0291 (Recursos Próprios da Administração Indireta). DEPARTAMENTO ESTADUAL DE TRANSITO DE ALAGOAS,

Maceió/AL, 25 de maio de 2022.

ADUALDO DE LIMA CATAO  
DIRETOR-PRESIDENTE

**PORTARIA/DETRAN Nº 784/2022**

O DIRETOR-PRESIDENTE, no uso de suas atribuições legais, com base no Art. 2º. da Lei 6.300, de 04 de abril de 2002, C/c Decreto 60.041, de 31 de julho de 2018, bem como no Processo Administrativo nº E:05101.0000006573/2022, RESOLVE conceder diárias em favor de: Nome do servidor: Jair Barbosa Junior e Santos, Cargo: ANALISTA DE TRANSITO, Matrícula: 21346-2, CPF nº 820.563.827-68, Nº de diárias: 1,5 diária(s), Valor unitário: R\$ 80,00 (oitenta reais), Valor total: R\$ 120,00 ( CENTO E VINTE REAIS), Período: 16/05/2022 a 17/05/2022, Destino: Coruripe, Objetivo: Realizar Operação de Fiscalização da Lei Seca.

A despesa ocorrerá pelo Programa de Trabalho 06.125.0006.4189 – Implantação e Ampliação de Ações de Segurança do Trânsito, na Natureza de Despesa 3.3.90.14 (Diárias Pessoal Civil), na Fonte de Recursos 0291 (Recursos Próprios da Administração Indireta). DEPARTAMENTO ESTADUAL DE TRANSITO DE ALAGOAS,

Maceió/AL, 25 de maio de 2022.

ADUALDO DE LIMA CATAO  
DIRETOR-PRESIDENTE

**PORTARIA/DETRAN Nº 785/2022**

O DIRETOR-PRESIDENTE, no uso de suas atribuições legais, com base no Art. 2º. da Lei 6.300, de 04 de abril de 2002, C/c Decreto 60.041, de 31 de julho de 2018, bem como no Processo Administrativo nº E:05101.0000006573/2022, RESOLVE conceder diárias em favor de: Nome do servidor: José Carlos de Oliveira, Cargo: AUX. DE SERVIÇOS DIVERSOS, Matrícula: 86293-2, CPF nº 667.811.914-20, Nº de diárias: 1,5 diária(s), Valor unitário: R\$ 60,00 (sessenta reais), Valor total: R\$:90,00 (NOVENTA REAIS), Período: 16/05/2022 a 17/05/2022, Destino: Coruripe, Objetivo: Realizar Operação de Fiscalização da Lei Seca.

A despesa ocorrerá pelo Programa de Trabalho 06.125.0006.4189 – Implantação e Ampliação de Ações de Segurança do Trânsito, na Natureza de Despesa 3.3.90.14 (Diárias Pessoal Civil), na Fonte de Recursos 0291 (Recursos Próprios da Administração Indireta). DEPARTAMENTO ESTADUAL DE TRANSITO DE ALAGOAS,

Maceió/AL, 25 de maio de 2022.

ADUALDO DE LIMA CATAO  
DIRETOR-PRESIDENTE

**PORTARIA/DETRAN Nº 786/2022**

O DIRETOR-PRESIDENTE, no uso de suas atribuições legais, com base no Art. 2º. da Lei 6.300, de 04 de abril de 2002, C/c Decreto 60.041, de 31 de julho de 2018, bem como no Processo Administrativo nº E:05101.0000006573/2022, RESOLVE conceder diárias em favor de: Nome do servidor: Luiz Carlos Alves Moreira, Cargo: AGENTE ADMINISTRATIVO, Matrícula: 9910-4, CPF nº 111.166.414-53, Nº de diárias: 1,5 diária(s), Valor unitário: R\$ 60,00 (sessenta reais), Valor total: R\$:90,00 (NOVENTA REAIS), Período: 16/05/2022 a 17/05/2022, Destino: Coruripe, Objetivo: Realizar Operação de Fiscalização da Lei Seca.

A despesa ocorrerá pelo Programa de Trabalho 06.125.0006.4189 – Implantação e Ampliação de Ações de Segurança do Trânsito, na Natureza de Despesa 3.3.90.14 (Diárias Pessoal Civil), na Fonte de Recursos 0291 (Recursos Próprios da Administração Indireta). DEPARTAMENTO ESTADUAL DE TRANSITO DE ALAGOAS,

Maceió/AL, 25 de maio de 2022.

ADUALDO DE LIMA CATAO  
DIRETOR-PRESIDENTE

**PORTARIA/DETRAN Nº 787/2022**

O DIRETOR-PRESIDENTE, no uso de suas atribuições legais, com base no Art. 2º. da Lei 6.300, de 04 de abril de 2002, C/c Decreto 60.041, de 31 de julho de 2018, bem como no Processo Administrativo nº E:05101.0000006573/2022, RESOLVE conceder diárias em favor de: Nome do servidor: Marcos Tavares da Silva, Cargo: assistente de trânsito, Matrícula: 9810-8, CPF nº 648.027.604-34, Nº de diárias: 1,5 diária(s), Valor unitário: R\$ 80,00 (oitenta reais), Valor total: R\$: 120,00 (CENTO E VINTE REAIS), Período: 16/05/2022 a 17/05/2022, Destino: Coruripe, Objetivo: Realizar Operação de Fiscalização da Lei Seca.

A despesa ocorrerá pelo Programa de Trabalho 06.125.0006.4189 – Implantação e Ampliação de Ações de Segurança do Trânsito, na Natureza de Despesa 3.3.90.14 (Diárias Pessoal Civil), na Fonte de Recursos 0291 (Recursos Próprios da Administração Indireta). DEPARTAMENTO ESTADUAL DE TRANSITO DE ALAGOAS,

Maceió/AL, 25 de maio de 2022.

ADRUALDO DE LIMA CATAO  
DIRETOR-PRESIDENTE

**PORTARIA/DETRAN Nº 788/2022**

O DIRETOR-PRESIDENTE, no uso de suas atribuições legais, com base no Art. 2º. da Lei 6.300, de 04 de abril de 2002, C/c Decreto 60.041, de 31 de julho de 2018, bem como no Processo Administrativo nº E:05101.0000006573/2022, RESOLVE conceder diárias em favor de: Nome do servidor: Sérgio Ronaldo de Oliveira, Cargo: OFICIAL DE APOIO TECNICO, Matrícula: 10632-1, CPF nº 185.427.194-68, Nº de diárias: 1,5 diária(s), Valor unitário: R\$ 60,00 (sessenta reais), Valor total: R\$:90,00 (NOVENTA REAIS), Período: 16/05/2022 a 17/05/2022, Destino: Coruripe, Objetivo: Realizar Operação de Fiscalização da Lei Seca.

A despesa ocorrerá pelo Programa de Trabalho 06.125.0006.4189 – Implantação e Ampliação de Ações de Segurança do Trânsito, na Natureza de Despesa 3.3.90.14 (Diárias Pessoal Civil), na Fonte de Recursos 0291 (Recursos Próprios da Administração Indireta). DEPARTAMENTO ESTADUAL DE TRANSITO DE ALAGOAS,

Maceió/AL, 25 de maio de 2022.

ADRUALDO DE LIMA CATAO  
DIRETOR-PRESIDENTE

**PORTARIA/DETRAN Nº 790/2022**

O DIRETOR-PRESIDENTE, no uso de suas atribuições legais, com base no Art. 2º. da Lei 6.300, de 04 de abril de 2002, C/c Decreto 60.041, de 31 de julho de 2018, bem como no Processo Administrativo nº E:05101.0000007317/2022, RESOLVE conceder diárias em favor de: Nome do servidor: KLEBSON RICARDO COUTO SOARES, Cargo: Analista de Trânsito, Matrícula: 23372, CPF nº 516.227.424-00, Nº de diárias: 0,5 diária(s), Valor unitário: R\$ 80,00 (oitenta reais), Valor total: R\$ 40,00 (quarenta reais), Período: 01.06.2022, Destino: Maceió- Girau do Ponciano –Maceió, Objetivo: Participação na Culminância do Projeto juntos Salvamos Vidas,na Escola Estadual Gilvan Barros.

As despesas decorrentes da presente Portaria correm por conta do Programa de Trabalho 06.131.0006.4194-Implementação das Ações de Educação para o Trânsito, Fonte 0291, Elemento de Despesa 339014, do Orçamento Vigente. Esta Portaria entra em vigor na data de sua publicação.

DEPARTAMENTO ESTADUAL DE TRANSITO DE ALAGOAS,  
Maceió/AL, 26 de maio 2022.

ADRUALDO DE LIMA CATAO  
DIRETOR-PRESIDENTE

**TERMO DE HOMOLOGAÇÃO DO CREDENCIAMENTO DE CLÍNICA MÉDICA E PSICOLÓGICA Nº 54/2022 - ALCANTARA VIEIRA E CIA LTDA (CLÍNICA MÉDICA E PSICOLÓGICA SENHORA SANT'ANA)** Credenciamento da empresa Alcantara Vieira e CIA LTDA (Clínica Médica e Psicológica Senhora Sant'ana), Processo SEI E: 05101-000002681/2022;

Base legal: Credenciamento pelo Edital de Clínicas nº: 01/2017-DETRAN/AL, Art. 25 da Lei 8.666/93 e Resolução CONTRAN 425/2012; Objeto: Credenciamento de Clínicas Médicas e Psicológicas. CNPJ: 43.179.141/0001-26;

ACEITABILIDADE: Considerando os pareceres CGJ nº 051/2017 que analisou a minuta de edital e a minuta do contrato do Edital de Credenciamento de Clínicas Médicas e Psicológicas nº 01/2017 – DETRAN/AL, assim como o Relatório DETRAN SUBFCCMP (12461862) e o Despacho DETRAN SUBFCCMP (12533408); Considerando ainda o cumprimento das exigências editalícias por parte da credenciada, eu Hugo Nunes Moretz Sonh, Presidente da Comissão Permanente de Licitação do DETRAN-AL, Matrícula 5992-7, proponho a Vossa Senhoria a HOMOLOGAÇÃO deste credenciamento, nos termos do edital mencionado. HOMOLOGO o Credenciamento, nos termos propostos acima.

Adrualdo de Lima Catão  
Diretor Presidente

**TERMO DE RECONHECIMENTO DE DÍVIDA DE EXERCÍCIOS ANTERIORES**

Em atendimento ao que preconiza na Seção X, artigo 58 do Decreto nº 77.233, de 02 de fevereiro 2022 e no Ofício Circular nº E:4/2019/CGE que normatiza os procedimentos de reconhecimento de dívida de exercícios anteriores, com base nas informações contidas no processo administrativo nº. E:05101.0000005038/2021. RECONHEÇO A DÍVIDA DE EXERCÍCIO ANTERIOR, em favor da empresa ROSAN SERVIÇOS GERAIS LTDA inscrita no CNPJ sob nº 04.663.867/0001-88.

Maceió, 26 de maio de 2022.  
ADRUALDO DE LIMA CATAO  
DIRETOR-PRESIDENTE

**Diretoria de Teatros do Estado de Alagoas - DITEAL**

**EXTRATO DO TERMO DE PERMISSÃO DE USO**  
Nº042/2021

Processo administrativo nº E: 56020.0000000115/2022

Permitente: Diretoria de Teatros do Estado de Alagoas - DITEAL

Permissionário e representante: Bruno Aguilar Guimarães.

Objeto: Permissão de uso de dependência do imóvel denominado para a ocupação do Teatro de Deodoro será no dia 26 de maio de 2022, às 20h, para realização do evento denominado “Queen ao Piano”.

Valor: R\$ 2.500,00(dois mil e quinhentos reais)

Maceió, 27 de maio de 2022.

ALEXANDRE HOLANDA DE MELO  
Diretor-Artístico-Cultural  
DITEAL

Responsável pela Resenha- Vanessa Nascimento da Silva Veloso

**EXTRATO DO TERMO DE PERMISSÃO DE USO**  
Nº081/2021

Processo administrativo nº E: 56020.0000000472/2021

Permitente: Diretoria de Teatros do Estado de Alagoas - DITEAL

Permissionário e representante: Escritório de Arte Produções Artísticas e Assessoria LTDA.

Objeto: Permissão de uso de dependência do imóvel denominado para a ocupação do Teatro Deodoro será no dia 20 de fevereiro de 2022, às 20h, para realização de evento cultural.

Valor: R\$ 1.500,00(hum mil e quinhentos reais)

Maceió, 27 de maio de 2022.

ALEXANDRE HOLANDA DE MELO  
Diretor-Artístico-Cultural  
DITEAL

Responsável pela Resenha- Vanessa Nascimento da Silva Veloso

**EXTRATO DO TERMO DE PERMISSÃO DE USO**  
Nº071/2021

Processo administrativo nº E: 56020.0000000458/2021

Permitente: Diretoria de Teatros do Estado de Alagoas - DITEAL

Permissionário e representante: Gatuno Produções.

Objeto: Permissão de uso de dependência do imóvel denominado para a ocupação do Teatro Deodoro serão no dia 21/01/2022, às 20h, para realização do espetáculo nacional denominado “Ítalo Sena em: Mostrando meu trabalho”.

Valor: R\$ 2.250,00(dois mil duzentos e cinquenta reais)

Maceió, 27 de maio de 2022.

ALEXANDRE HOLANDA DE MELO  
Diretor-Artístico-Cultural  
DITEAL

Responsável pela Resenha- Vanessa Nascimento da Silva Veloso

**EXTRATO DO TERMO DE PERMISSÃO DE USO**  
Nº055/2022

Processo administrativo nº E: 56020.0000000202/2022

Permitente: Diretoria de Teatros do Estado de Alagoas - DITEAL

Permissionário e representante: Max Nordau de Rezende Alvim Junior.

Objeto: Permissão de uso de dependência do imóvel denominado para a ocupação do Teatro Deodoro será no dia 14 de maio de 2022, às 13h, para realização do lançamento do filme denominado “O povo pode?”

Valor: R\$ 2.500,00(dois mil e quinhentos reais)

Maceió, 27 de maio de 2022.

ALEXANDRE HOLANDA DE MELO  
Diretor-Artístico-Cultural  
DITEAL

Responsável pela Resenha- Vanessa Nascimento da Silva Veloso



**Instituto de Terras  
e Reforma Agrária de Alagoas - ITERAL**

PORTARIA ITERAL Nº 64/2022

O diretor-presidente do INSTITUTO DE TERRAS E REFORMA AGRÁRIA DE ALAGOAS, no uso de suas atribuições e prerrogativas legais de acordo com a Lei Estadual nº 8.630/2022; com o objetivo de dar cumprimento ao que estabelece a IN SEPLAG nº01/2022, e no que consta o Processo Administrativo nº 4406.0000000398/2022.

RESOLVE:

Constituir 03 (três) comissões para avaliar o DESEMPENHO DOS SERVIDORES PÚBLICOS CIVIS SUBMETIDOS ÀS REGRAS DE TRANSIÇÃO DAS CARREIRAS REESTRUTURADAS NO EXERCÍCIO DE 2022, sendo:

I - COMISSÃO 01: ASSESSORIA EXECUTIVA DE GESTÃO INTERNA – ASEGI

Responsável pelo setor: Maria Daniele Vieira Lima de Menezes, Mat.:016-7;

Representante do RH: Gilberto Coutinho Freire, Mat.: 043-4; e

Representante do Titular: Ana Cristina Oliveira Ferreira, Mat.: 332-8.

Servidores avaliados:

NOME	MATRÍCULA	CARGO
Iranilda Cezária Miranda da Silva	393-0	Técnico Administrativo
Rosângela Fausto Cruz	830-3	Assistente Administrativo
José Deraldo Lisboa Correia	315-8	Contador
Denise Meire Carneiro Lemos Gomes	362-0	Contadora
Esequiel Francisco da Silva	347-6	Motorista
Humberto Carlos Ferreira	369-7	Agente Administrativo
Sandra de Fátima Oliveira da Silva	412-0	Agente Administrativo

II - COMISSÃO 02: CHEFIA DE GABINETE – CGAB

Responsável pelo setor: José Rodrigo Marques Quaresma, mat.: 261-5;

Representante do RH: Iranilda Cezária Miranda da Silva, mat.: 393-0; e

Representante do Titular: Maria Daniele Vieira Lima de Menezes, mat.:016-7.

Servidores avaliados:

NOME	MATRÍCULA	CARGO
Ivone do Vale Silva	370-0	Assessor de Administração
Ana Cristina Oliveira Ferreira	332-8	Economista

III - COMISSÃO 03: GERÊNCIA DE POLÍTICA AGRÁRIA E FUNDIÁRIA – GERPAF

Responsável pelo setor: Maria Daniele Vieira Lima de Menezes, Mat.:016-7;

Representante do RH: Gilberto Coutinho Freire, Mat.: 043-4; e

Representante do Titular: Ana Cristina Oliveira Ferreira, Mat.: 332-8.

Servidores avaliados:

NOME	MATRÍCULA	CARGO
Antônio Nunes Barbosa	093-0	Engenheiro Agrônomo
Hugo Cajé Torres	048-5	Técnico Agrícola
João Vital Correia Gomes	314-0	Técnico em Contabilidade
José Adelson de Araújo Almeida	079-5	Engenheiro Agrônomo
José Aldo da Silva	080-9	Engenheiro Agrônomo
José Marcos Lemos Costa	375-1	Agente Administrativo
José Milton Lopes de Melo	009-4	Técnico em Agrimensura
José Valdek da Silva	269-0	Técnico em Agrimensura

José Vieira Batista	168-6	Técnico Foto-Leitor
Marco Antônio da Silva Costa	063-9	Desenhista
Maria do Socorro Azevedo Pantaleão	017-5	Assessor de Administração
Mauro Bizarro da Rocha	132-5	Engenheiro Cartógrafo
Rosane Alves Vieira	024-8	Assessor de Administração
Tácito Lívio Tenório Accioly	214-3	Engenheiro Agrônomo

Valdemir Vieira Rego	074-4	Técnico Foto-Leitor
Cícero Soares da Silva	319-0	Técnico Agrícola
Damião Soares Pereira	360-3	Agente Administrativo
Osmundo de Farias Monteiro	019-1	Agente Administrativo
Maria das Graças Lima Monteiro	103-1	Agente Administrativo
Ângelo Giuseppe Dias Lima	318-2	Técnico Agrícola
Edilene das Neves Silva	207-0	Assistente Administrativo
Marco Antônio Campos Tavares	327-1	Técnico Agrícola
Thereza Lúcia Rocha Albuquerque	62.641-4	Assistente Técnico

Parágrafo único: Aos componentes das comissões não serão acrescidas vantagens financeiras, sendo os serviços prestados considerados relevantes para o Estado.

Esta Portaria entra em vigor a partir da data de sua publicação no Diário Oficial do Estado. Publique-se e cumpra-se.

INSTITUTO DE TERRAS E REFORMA AGRÁRIA DE ALAGOAS  
Maceió/AL, 27 de maio de 2022.

JAIME MESSIAS SILVA  
DIRETOR PRESIDENTE DO ITERAL

**Universidade Estadual de  
Ciências da Saúde de Alagoas - UNCISAL**

AVISO DE COTAÇÃO DE PREÇOS

A UNCISAL, por meio do Serviço de Cotação de Preços solicita das empresas especializadas orçamentos para:

Aquisição de púlpito portátil (proc. E:41010.0000011531/2022)

Interessados solicitar o Termo de Referência pelo e-mail [cotacoes@uncisal.edu.br](mailto:cotacoes@uncisal.edu.br). As propostas deverão ser encaminhadas para o e-mail: [cotacoes@uncisal.edu.br](mailto:cotacoes@uncisal.edu.br) no prazo de 05 (cinco) dias úteis, a contar da sua publicação.

Maceió-AL, 30 de maio de 2022.

Setor de Cotações.



**TODAS AS FACES DE WADO**

Além das reflexões políticas, sociais e existencialistas das canções do Wado, **AGUA DO MAR NOS OLHOS** DO MARINHO OLIVEIRA também apresenta um pouco de sua face menos conhecida do grande público: o trabalho como artista visual. Seus traços criativos traz elementos presentes na sua música, como a melancolia, o humor, a ironia e uma forte inspiração no pop art e na arte urbana. Todas as nuances e facetas de Wado são tudo para fortalecer a admiração dos fãs do artista, mas também conquistar os amantes da poesia, da música popular brasileira e da arte contemporânea. Basta abrir o coração.

Adquira este e outros produtos em nossa loja virtual [www.impressaoeditorial.com.br/loja](http://www.impressaoeditorial.com.br/loja)



## Eventos Funcionais

### ATOS E DESPACHOS DO GOVERNADOR

DECRETO N° 82.920, DE 27 DE MAIO DE 2022.

O GOVERNADOR DO ESTADO DE ALAGOAS, no uso de suas atribuições, considerando o disposto no inciso XIV do art. 107 da Constituição Estadual, RESOLVE nomear VITOR DE SOUZA SIQUEIRA, CPF n° 063.360.104-73, para exercer o cargo, de provimento em comissão, de Assessor Técnico de Frota, Nível AST-3, do Gabinete Civil, do Serviço Civil do Poder Executivo.

PALÁCIO REPÚBLICA DOS PALMARES, em Maceió, 27 de maio de 2022, 206° da Emancipação Política e 134° da República.

PAULO SURUAGY DO AMARAL DANTAS  
Governador

DECRETO N° 82.921, DE 27 DE MAIO DE 2022.

O GOVERNADOR DO ESTADO DE ALAGOAS, no uso das atribuições que lhe confere o inciso XIV do art. 107 da Constituição Estadual, RESOLVE nomear BRUNO RAFAEL DE OLIVEIRA MELO, CPF n° 095.888.354-88, para exercer o cargo, de provimento em comissão, de Assessor Técnico Executivo de Tecnologia, Nível AST-2, da Secretaria de Estado da Comunicação, do Serviço Civil do Poder Executivo.

PALÁCIO REPÚBLICA DOS PALMARES, em Maceió, 27 de maio de 2022, 206° da Emancipação Política e 134° da República.

PAULO SURUAGY DO AMARAL DANTAS  
Governador

DECRETO N° 82.922, DE 27 DE MAIO DE 2022.

O GOVERNADOR DO ESTADO DE ALAGOAS, no uso de suas atribuições, e tendo em vista o que consta no Processo n° E:3300.0000001293/2022, RESOLVE exonerar, a pedido, MARIANA LIMA LOPES LOBO, CPF n° 047.861.204-48, do cargo, de provimento em comissão, de Gerente de Urbanização, Nível GER, da Secretaria de Estado da Infraestrutura, do Serviço Civil do Poder Executivo.

PALÁCIO REPÚBLICA DOS PALMARES, em Maceió, 27 de maio de 2022, 206° da Emancipação Política e 134° da República.

PAULO SURUAGY DO AMARAL DANTAS  
Governador

DECRETO N° 82.923, DE 27 DE MAIO DE 2022.

O GOVERNADOR DO ESTADO DE ALAGOAS, no uso das atribuições que lhe confere o inciso XIV do art. 107 da Constituição Estadual, RESOLVE nomear CLEWERTON LUIS FEYDIT FERREIRA JÚNIOR, CPF n° 054.500.894-81, para exercer o cargo, de provimento em comissão, de Assessor Especial da Diretoria de Administração e

Patrimônio, Nível ALPS 3, da ALAGOAS PREVIDÊNCIA, do Serviço Civil do Poder Executivo.

PALÁCIO REPÚBLICA DOS PALMARES, em Maceió, 27 de maio de 2022, 206° da Emancipação Política e 134° da República.

PAULO SURUAGY DO AMARAL DANTAS  
Governador

DECRETO N° 82.924, DE 27 DE MAIO DE 2022.

O GOVERNADOR DO ESTADO DE ALAGOAS, no uso das atribuições que lhe confere o inciso XIV do art. 107 da Constituição Estadual, RESOLVE conceder exoneração a CLEWERTON LUIS FEYDIT FERREIRA JÚNIOR, CPF n° 054.500.894-81, do cargo, de provimento em comissão, de Secretário Executivo de Gestão Interna, Nível SEE, da Secretaria de Estado da Comunicação, do Serviço Civil do Poder Executivo.

PALÁCIO REPÚBLICA DOS PALMARES, em Maceió, 27 de maio de 2022, 206° da Emancipação Política e 134° da República.

PAULO SURUAGY DO AMARAL DANTAS  
Governador

DECRETO N° 82.925, DE 27 DE MAIO DE 2022.

O GOVERNADOR DO ESTADO DE ALAGOAS, no uso das atribuições que lhe confere o inciso XIV do art. 107 da Constituição Estadual, RESOLVE nomear MARIA DE FÁTIMA GONZAGA DE ALMEIDA, CPF n° 209.079.074-15, para exercer o cargo, de provimento em comissão, de Secretário Executivo de Gestão Interna, Nível SEE, da Secretaria de Estado da Comunicação, do Serviço Civil do Poder Executivo, vago em decorrência da exoneração de Clewerton Luis Feydit Ferreira Junior.

PALÁCIO REPÚBLICA DOS PALMARES, em Maceió, 27 de maio de 2022, 206° da Emancipação Política e 134° da República.

PAULO SURUAGY DO AMARAL DANTAS  
Governador

DECRETO N° 82.926, DE 27 DE MAIO DE 2022.

O GOVERNADOR DO ESTADO DE ALAGOAS, no uso das atribuições que lhe confere o inciso XIV do art. 107 da Constituição Estadual, RESOLVE nomear JOSÉ AVELINO NETO, CPF n° 635.670.324-53, para exercer o cargo, de provimento em comissão, de Assessor Técnico, Nível AST-1, do Quadro de Lotação Genérica da Secretaria de Estado do Planejamento, Gestão e Patrimônio, do Serviço Civil do Poder Executivo.

PALÁCIO REPÚBLICA DOS PALMARES, em Maceió, 27 de maio de 2022, 206° da Emancipação Política e 134° da República.

PAULO SURUAGY DO AMARAL DANTAS  
Governador

DECRETO N° 82.927, DE 27 DE MAIO DE 2022.

O GOVERNADOR DO ESTADO DE ALAGOAS, no uso de suas atribuições, RESOLVE conceder exoneração a DANIEL BARBOSA SILVA, CPF n° 046.994.774-88, do cargo, de provimento em comissão, de Assessor do Gabinete do Governador, Nível AGG, do Gabinete do Governador, do Serviço Civil do Poder Executivo.

PALÁCIO REPÚBLICA DOS PALMARES, em Maceió, 27 de maio de 2022, 206° da Emancipação Política e 134° da República.

PAULO SURUAGY DO AMARAL DANTAS  
Governador

DECRETO N° 82.928, DE 27 DE MAIO DE 2022.

O GOVERNADOR DO ESTADO DE ALAGOAS, no uso das atribuições que lhe confere o inciso XIV do art. 107 da Constituição Estadual, RESOLVE conceder exoneração a LAÍS SOUZA RODRIGUES, CPF n° 077.218.414-37, para exercer o cargo, de provimento em comissão, de Supervisor de Finanças e Contabilidade, Nível SUPE, da Secretaria de Estado do Trabalho e Emprego, do Serviço Civil do Poder Executivo.

PALÁCIO REPÚBLICA DOS PALMARES, em Maceió, 27 de maio de 2022, 206° da Emancipação Política e 134° da República.

PAULO SURUAGY DO AMARAL DANTAS  
Governador

DECRETO N° 82.929, DE 27 DE MAIO DE 2022.

O GOVERNADOR DO ESTADO DE ALAGOAS, no uso das atribuições que lhe confere o inciso XIV do art. 107 da Constituição Estadual, RESOLVE nomear THAMYSSON NEURY SOUSA DE ALENCAR, CPF n° 051.262.644-86, para exercer o cargo, de provimento em comissão, de Supervisor de Finanças e Contabilidade, Nível SUPE, da Secretaria de Estado do Trabalho e Emprego, do Serviço Civil do Poder Executivo, em decorrência da exoneração de Laís Souza Rodrigues.

PALÁCIO REPÚBLICA DOS PALMARES, em Maceió, 27 de maio de 2022, 206° da Emancipação Política e 134° da República.

PAULO SURUAGY DO AMARAL DANTAS  
Governador

DECRETO N° 82.930, DE 27 DE MAIO DE 2022.

O GOVERNADOR DO ESTADO DE ALAGOAS, no uso de suas atribuições, RESOLVE conceder exoneração a IVAN HENRIQUE DE VASCONCELOS CAVALCANTI, CPF n° 064.538.024-57, do cargo, de provimento em comissão, de Chefe de Gabinete, Nível CHG, da Secretaria de Estado do Trabalho e Emprego, do Serviço Civil do Poder Executivo.

PALÁCIO REPÚBLICA DOS PALMARES, em Maceió, 27 de maio de 2022, 206° da Emancipação Política e 134° da República.

PAULO SURUAGY DO AMARAL DANTAS  
Governador

DECRETO N° 82.931, DE 27 DE MAIO DE 2022.

O GOVERNADOR DO ESTADO DE ALAGOAS, no uso de suas atribuições, RESOLVE conceder exoneração a JOSÉ IRIS DA SILVA GUILHERME, CPF n° 052.047.094-01, do cargo, de provimento em comissão, de Superintendente de Planejamento, Orçamento, Finanças e Contabilidade, Nível SUP-3, da Secretaria de Estado do Trabalho e Emprego, do Serviço Civil do Poder Executivo.

PALÁCIO REPÚBLICA DOS PALMARES, em Maceió, 27 de maio de 2022, 206° da Emancipação Política e 134° da República.

PAULO SURUAGY DO AMARAL DANTAS  
Governador

DECRETO N° 82.932, DE 27 DE MAIO DE 2022.

O GOVERNADOR DO ESTADO DE ALAGOAS, no uso de suas atribuições, RESOLVE conceder exoneração a JOÃO PAULO FERNANDES DE MORAES, CPF n° 103.466.874-97, do cargo, de provimento em comissão, de Gerente Executivo Administrativo, Nível GER, da Secretaria de Estado do Trabalho e Emprego, do Serviço Civil do Poder Executivo.

PALÁCIO REPÚBLICA DOS PALMARES, em Maceió, 27 de maio de 2022, 206° da Emancipação Política e 134° da República.

PAULO SURUAGY DO AMARAL DANTAS  
Governador

DECRETO N° 82.933, DE 27 DE MAIO DE 2022.

O GOVERNADOR DO ESTADO DE ALAGOAS, no uso das atribuições que lhe confere o inciso XIV do art. 107 da Constituição Estadual, RESOLVE nomear RAFAEL GUSTAVO CAVALCANTE LINS, CPF n° 036.908.774-74, para exercer o cargo, de provimento em comissão, de Gerente Executivo Administrativo, Nível GER, da Secretaria de Estado do Trabalho e Emprego, do Serviço Civil do Poder Executivo, em decorrência da exoneração de João Paulo Fernandes de Moraes.

PALÁCIO REPÚBLICA DOS PALMARES, em Maceió, 27 de maio de 2022, 206° da Emancipação Política e 134° da República.

PAULO SURUAGY DO AMARAL DANTAS  
Governador

DECRETO N° 82.934, DE 27 DE MAIO DE 2022.

O GOVERNADOR DO ESTADO DE ALAGOAS, no uso de suas atribuições, e tendo em vista o que consta do Processo n° 1700-000003192/2022 RESOLVE exonerar, a pedido, ANA PAULA BESSA DA CRUZ SILVA, CPF n° 101.301.894-05, do cargo, de provimento em comissão, de Assessor de Comunicação, nível ASSC, da Secretaria de Estado do Planejamento, Gestão e Patrimônio, do Serviço Civil do Poder Executivo.

PALÁCIO REPÚBLICA DOS PALMARES, em Maceió, 27 de maio de 2022, 206° da Emancipação Política e 134° da República.

PAULO SURUAGY DO AMARAL DANTAS  
Governador

DECRETO N° 82.935, DE 27 DE MAIO DE 2022.

O GOVERNADOR DO ESTADO DE ALAGOAS, no uso das atribuições que lhe confere o inciso XIV do art. 107 da Constituição Estadual, e tendo em vista o que consta do Processo n° E:1700-000003192/2022, RESOLVE nomear SANDRA EMANUELA PEIXOTO DE RUBIM COSTA, CPF n° 028.572.444-44, para exercer o cargo, de provimento em comissão, de Assessor de Comunicação, nível ASSC, da Secretaria de Estado do Planejamento, Gestão e Patrimônio, do Serviço Civil do Poder Executivo, vago em decorrência exoneração, a pedido, de Ana Paula Bessa da Cruz Silva.

PALÁCIO REPÚBLICA DOS PALMARES, em Maceió, 27 de maio de 2022, 206° da Emancipação Política e 134° da República.

PAULO SURUAGY DO AMARAL DANTAS  
Governador

DECRETO N° 82.936, DE 27 DE MAIO DE 2022.

O GOVERNADOR DO ESTADO DE ALAGOAS, no uso de suas atribuições, e tendo em vista o que consta do Processo n° 1700-000003192/2022 RESOLVE exonerar, a pedido, LÚCIA MARIA CANUTO GONÇALVES, CPF n.º 331.146.334-04, do cargo, de provimento em comissão, de Secretário Executivo de Gestão Interna, Nível SEE, da Secretaria de Estado do Planejamento, Gestão e Patrimônio, do Serviço Civil do Poder Executivo.

PALÁCIO REPÚBLICA DOS PALMARES, em Maceió, 27 de maio de 2022, 206° da Emancipação Política e 134° da República.

PAULO SURUAGY DO AMARAL DANTAS  
Governador

DECRETO N° 82.937, DE 27 DE MAIO DE 2022.

O GOVERNADOR DO ESTADO DE ALAGOAS, no uso das atribuições que lhe confere o inciso XIV do art. 107 da Constituição Estadual, e tendo em vista o que consta do Processo n° E:1700-000003192/2022, RESOLVE nomear JEFFERSON CORREIA CIRQUEIRA, CPF n.º 041.258.574-07, para exercer o cargo, de provimento em comissão, de Secretário Executivo de Gestão Interna, Nível SEE, da Secretaria de Estado do Planejamento, Gestão e Patrimônio, do Serviço Civil do Poder Executivo, vago em decorrência exoneração, a pedido, de Lucia Maria Canuto Gonçalves.

PALÁCIO REPÚBLICA DOS PALMARES, em Maceió, 27 de maio de 2022, 206° da Emancipação Política e 134° da República.

PAULO SURUAGY DO AMARAL DANTAS  
Governador

DECRETO N° 82.938, DE 27 DE MAIO DE 2022.

O GOVERNADOR DO ESTADO DE ALAGOAS, no uso das atribuições que lhe confere o inciso XIV do art. 107 da Constituição Estadual, e tendo em vista o que consta do Processo n° E:23010-1840/2022, RESOLVE nomear PEDRO JULIÃO PITA DE ARAÚJO, CPF n.º 411.004.684-04, para exercer o cargo, de provimento em comissão, de Superintendente Administrativo, Nível SUP-2, da Secretaria de Estado do Meio Ambiente e dos Recursos Hídricos, do Serviço Civil do Poder Executivo.

PALÁCIO REPÚBLICA DOS PALMARES, em Maceió, 27 de maio de 2022, 206° da Emancipação Política e 134° da República.

PAULO SURUAGY DO AMARAL DANTAS  
Governador

DECRETO N° 82.939, DE 27 DE MAIO DE 2022.

O GOVERNADOR DO ESTADO DE ALAGOAS, no uso das atribuições que lhe confere o inciso XIV do art. 107 da Constituição Estadual, e tendo em vista o que consta do Processo n° E:23010-1840/2022, RESOLVE nomear EUGÊNIO GOMES CAVALCANTE, CPF n.º 070.610.264-99, para exercer o cargo, de provimento em comissão, de Assessor Técnico, Nível AST-2, da Secretaria de Estado do Meio Ambiente e dos Recursos Hídricos, do Serviço Civil do Poder Executivo.

PALÁCIO REPÚBLICA DOS PALMARES, em Maceió, 27 de maio de 2022, 206° da Emancipação Política e 134° da República.

PAULO SURUAGY DO AMARAL DANTAS  
Governador

DECRETO N° 82.940, DE 27 DE MAIO DE 2022.

O GOVERNADOR DO ESTADO DE ALAGOAS, no uso das atribuições que lhe confere o inciso XIV do art. 107 da Constituição Estadual, e tendo em vista o que consta do Processo n° E:23010-1840/2022, RESOLVE nomear JOSÉ EVERTON BARBOSA DE OLIVEIRA, CPF n.º 770.250.087-53, para exercer o cargo, de provimento em comissão, de Gerente de Gestão em Recursos Hídricos, Nível GER, da Secretaria de Estado do Meio Ambiente e dos Recursos Hídricos, do Serviço Civil do Poder Executivo.

PALÁCIO REPÚBLICA DOS PALMARES, em Maceió, 27 de maio de 2022, 206° da Emancipação Política e 134° da República.

PAULO SURUAGY DO AMARAL DANTAS  
Governador

DECRETO N° 82.941, DE 27 DE MAIO DE 2022.

O GOVERNADOR DO ESTADO DE ALAGOAS, no uso das atribuições que lhe confere o inciso XIV do art. 107 da Constituição Estadual, e tendo em vista o que consta do Processo n° E:23010-1840/2022, RESOLVE nomear NIZIANE DI PAULA OLIVEIRA SANTOS, CPF n.º 023.638.424-48, para exercer o cargo, de provimento em comissão, de Assessor Técnico, Nível AST-4, da Secretaria de Estado do Meio Ambiente e dos Recursos Hídricos, do Serviço Civil do Poder Executivo.

PALÁCIO REPÚBLICA DOS PALMARES, em Maceió, 27 de maio de 2022, 206° da Emancipação Política e 134° da República.

PAULO SURUAGY DO AMARAL DANTAS  
Governador

DECRETO N° 82.942, DE 27 DE MAIO DE 2022.

O GOVERNADOR DO ESTADO DE ALAGOAS, no uso das atribuições que lhe confere o inciso XIV do art. 107 da Constituição Estadual, e tendo em vista o que consta do Processo n° E:23010-1902/2022, RESOLVE nomear NILSON ROBERTO LOPES VIEIRA, CPF n.º 532.754.628-49, para exercer o cargo, de provimento em comissão, de Superintendente de Planejamento, Orçamento, Finanças e Contabilidade, Nível SUP-3, da Secretaria de Estado do Meio Ambiente e dos Recursos Hídricos, do Serviço Civil do Poder Executivo.

PALÁCIO REPÚBLICA DOS PALMARES, em Maceió, 27 de maio de 2022, 206° da Emancipação Política e 134° da República.

PAULO SURUAGY DO AMARAL DANTAS  
Governador

DECRETO N° 82.943, DE 27 DE MAIO DE 2022.

O GOVERNADOR DO ESTADO DE ALAGOAS, no uso de suas atribuições RESOLVE conceder exoneração a CRISTINA MARIA LIMEIRA DE CARVALHO, CPF n° 443.083.454-72, do cargo, de provimento em comissão, de Assessor de Comunicação, Nível ASSC, da Secretaria de Estado da Saúde, do Serviço Civil do Poder Executivo.

PALÁCIO REPÚBLICA DOS PALMARES, em Maceió, 27 de maio de 2022, 206° da Emancipação Política e 134° da República.

PAULO SURUAGY DO AMARAL DANTAS  
Governador



DECRETO N° 82.944, DE 27 DE MAIO DE 2022.

O GOVERNADOR DO ESTADO DE ALAGOAS, no uso das atribuições que lhe confere o inciso XIV do art. 107 da Constituição Estadual, e RESOLVE nomear LUIZ DANTAS VALE, CPF n.º 992.625.508-63, para exercer o cargo, de provimento em comissão, de Assessor de Comunicação, Nível ASSC, da Secretaria de Estado da Saúde, do Serviço Civil do Poder Executivo, vago em decorrência da exoneração de Cristina Maria Limeira de Carvalho.

PALÁCIO REPÚBLICA DOS PALMARES, em Maceió, 27 de maio de 2022, 206º da Emancipação Política e 134º da República.

PAULO SURUAGY DO AMARAL DANTAS  
Governador

DECRETO N° 82.945, DE 27 DE MAIO DE 2022.

O GOVERNADOR DO ESTADO DE ALAGOAS, no uso das atribuições que lhe confere o inciso XIV do art. 107 da Constituição Estadual, RESOLVE nomear JOÃO PAULO APOLINÁRIO DE LIRA, CPF n.º 069.578.434-08, para exercer o cargo, de provimento em comissão, de Agente Especial de Sine de Orientação ao Trabalhador, Nível AGES, da Secretaria de Estado do Trabalho e Emprego, do Serviço Civil do Poder Executivo.

PALÁCIO REPÚBLICA DOS PALMARES, em Maceió, 27 de maio de 2022, 206º da Emancipação Política e 134º da República.

PAULO SURUAGY DO AMARAL DANTAS  
Governador

DECRETO N° 82.946, DE 27 DE MAIO DE 2022.

O GOVERNADOR DO ESTADO DE ALAGOAS, no uso de suas atribuições, RESOLVE conceder exoneração a POLLYANA FARIAS DOS ANJOS, CPF n.º 068.311.074-86, do cargo, de provimento em comissão, de Assessor de Comunicação, Nível ASSC, da Secretaria de Estado do Trabalho e Emprego, do Serviço Civil do Poder Executivo.

PALÁCIO REPÚBLICA DOS PALMARES, em Maceió, 27 de maio de 2022, 206º da Emancipação Política e 134º da República.

PAULO SURUAGY DO AMARAL DANTAS  
Governador

DECRETO N° 82.947, DE 27 DE MAIO DE 2022.

O GOVERNADOR DO ESTADO DE ALAGOAS, no uso das atribuições que lhe confere o inciso XIV do art. 107 da Constituição Estadual, RESOLVE nomear JOSÉ ARNALDO DA SILVA FERREIRA JUNIOR, CPF n.º 115.265.954-51, para exercer o cargo, de provimento em comissão, de Assessor de Comunicação, Nível ASSC, da Secretaria de Estado do Trabalho e Emprego, do Serviço Civil do Poder Executivo, em decorrência da exoneração de Pollyana Farias dos Anjos.

PALÁCIO REPÚBLICA DOS PALMARES, em Maceió, 27 de maio de 2022, 206º da Emancipação Política e 134º da República.

PAULO SURUAGY DO AMARAL DANTAS  
Governador

DECRETO N° 82.948, DE 27 DE MAIO DE 2022.

O GOVERNADOR DO ESTADO DE ALAGOAS, no uso das atribuições que lhe confere o inciso XIV do art. 107 da Constituição Estadual, RESOLVE nomear PATRICIA KELDA NICOLAU DE LIMA, CPF n.º 045.603.484-64, para exercer o cargo, de provimento em comissão,

de Assessor Técnico de Monitoramento, Nível AST-1, da Secretaria de Estado do Trabalho e Emprego, do Serviço Civil do Poder Executivo.

PALÁCIO REPÚBLICA DOS PALMARES, em Maceió, 27 de maio de 2022, 206º da Emancipação Política e 134º da República.

PAULO SURUAGY DO AMARAL DANTAS  
Governador

DECRETO N° 82.949, DE 27 DE MAIO DE 2022.

O GOVERNADOR DO ESTADO DE ALAGOAS, no uso das atribuições que lhe confere o inciso XIV do art. 107 da Constituição Estadual, RESOLVE nomear THAIS RIBEIRO GUIMARÃES, CPF n.º 059.006.954-33, para exercer o cargo, de provimento em comissão, de Superintendente de Qualificação, Empreendedorismo e Economia Solidária, Nível SUP-2, da Secretaria de Estado do Trabalho e Emprego, do Serviço Civil do Poder Executivo, vago em decorrência da exoneração de Ana Caroline de Freitas Cavalieri.

PALÁCIO REPÚBLICA DOS PALMARES, em Maceió, 27 de maio de 2022, 206º da Emancipação Política e 134º da República.

PAULO SURUAGY DO AMARAL DANTAS  
Governador

DECRETO N° 82.950, DE 27 DE MAIO DE 2022.

O GOVERNADOR DO ESTADO DE ALAGOAS, no uso de suas atribuições, RESOLVE conceder exoneração a ALDA CRISTINA NASCIMENTO MENDONÇA, CPF n.º 504.888.994-00, do cargo, de provimento em comissão, de Supervisor de Planejamento e Orçamento, Nível SUPE, da Secretaria de Estado do Trabalho e Emprego, do Serviço Civil do Poder Executivo.

PALÁCIO REPÚBLICA DOS PALMARES, em Maceió, 27 de maio de 2022, 206º da Emancipação Política e 134º da República.

PAULO SURUAGY DO AMARAL DANTAS  
Governador

DECRETO N° 82.951, DE 27 DE MAIO DE 2022.

O GOVERNADOR DO ESTADO DE ALAGOAS, no uso das atribuições que lhe confere o inciso XIV do art. 107 da Constituição Estadual, RESOLVE nomear ANA CAROLINA MANO VIANA, CPF n.º 082.766.354-40, para exercer o cargo, de provimento em comissão, de Supervisor de Planejamento e Orçamento, Nível SUPE, da Secretaria de Estado do Trabalho e Emprego, do Serviço Civil do Poder Executivo, em decorrência da exoneração de Alda Cristina Nascimento Mendonça.

PALÁCIO REPÚBLICA DOS PALMARES, em Maceió, 27 de maio de 2022, 206º da Emancipação Política e 134º da República.

PAULO SURUAGY DO AMARAL DANTAS  
Governador

DECRETO N° 82.952, DE 27 DE MAIO DE 2022.

O GOVERNADOR DO ESTADO DE ALAGOAS, no uso das atribuições que lhe confere o inciso XIV do art. 107 da Constituição Estadual, RESOLVE nomear LUCY MARIA HOLANDA ROCHA, CPF n.º 051.319.304-99, para exercer o cargo, de provimento em comissão, de Superintendente de Planejamento, Orçamento, Finanças e Contabilidade, Nível SUP-3, da Secretaria de Estado do Trabalho e Emprego, do Serviço Civil do Poder Executivo.

PALÁCIO REPÚBLICA DOS PALMARES, em Maceió, 27 de maio de 2022, 206º da Emancipação Política e 134º da República.

PAULO SURUAGY DO AMARAL DANTAS  
Governador

DECRETO N° 82.953, DE 27 DE MAIO DE 2022.

O GOVERNADOR DO ESTADO DE ALAGOAS, no uso das atribuições que lhe confere o inciso XIV do art. 107 da Constituição Estadual, RESOLVE nomear LAÍS SOUZA RODRIGUES, CPF n° 077.218.414-37, para exercer o cargo, de provimento em comissão, de Chefe de Gabinete, Nível CHG, da Secretaria de Estado do Trabalho e Emprego, do Serviço Civil do Poder Executivo, em decorrência da exoneração de Ivan Henrique de Vasconcelos Cavalcanti.

PALÁCIO REPÚBLICA DOS PALMARES, em Maceió, 27 de maio de 2022, 206º da Emancipação Política e 134º da República.

PAULO SURUAGY DO AMARAL DANTAS  
Governador

=====

JOSÉ ROBERTO SANTOS WANDERLEY  
Gerente de Documentação e Publicação de Atos Governamentais

---

---

## GABINETE CIVIL

---

---

PORTARIA N° 475, DE 27 DE MAIO DE 2022.

O SECRETÁRIO EXECUTIVO DE GESTÃO INTERNA, no uso de suas atribuições, e tendo em vista a delegação de competência que lhe foi conferida pela Portaria n° 450, de 16 de maio de 2022, considerando o disposto no Decreto n° 4.076, de 28 de novembro de 2008, alterado pelo Decreto n° 43.794, de 15 de setembro de 2015, e o que consta do Processo n° E:1101.000001369/2022, RESOLVE conceder ao servidor GERÔNIMO ANTONIO DOS SANTOS, CPF n° 777.268.394-49, ocupante do cargo, de provimento em comissão, de Assessor Técnico, Nível AST-1, matrícula n° 2485-6, ½ (meia) diária no valor de R\$ 35,00 (trinta e cinco reais), para fins de ressarcimento das despesas com alimentação, durante sua permanência na cidade de Pão de Açúcar/AL, no dia 18 de maio do corrente ano, para trato de assuntos de interesse da Administração Estadual, correndo a despesa por conta da Unidade Orçamentária 04.122.0004.2001, elemento de despesa 3390.14.14, da vigente Lei de Meios.

FELIPE CORDEIRO  
Secretário Executivo de Gestão Interna

PORTARIA N° 476, DE 27 DE MAIO DE 2022.

O SECRETÁRIO EXECUTIVO DE GESTÃO INTERNA, no uso de suas atribuições, e tendo em vista a delegação de competência que lhe foi conferida pela Portaria n° 450, de 16 de maio de 2022, considerando o disposto no Decreto n° 4.076, de 28 de novembro de 2008, alterado pelo Decreto n° 43.794, de 15 de setembro de 2015, e o que consta do Processo n° E:1101.000001388/2022, RESOLVE conceder ao servidor GERÔNIMO ANTONIO DOS SANTOS, CPF n° 777.268.394-49, ocupante do cargo, de provimento em comissão, de Assessor Técnico, Nível AST-1, matrícula n° 2485-6, ½ (meia) diária no valor de R\$ 35,00 (trinta e cinco reais), para fins de ressarcimento das despesas com alimentação, durante sua permanência na cidade de Jacuípe/AL, no dia 19 de maio do corrente ano, para trato de assuntos de interesse da Administração Estadual, correndo a despesa por conta da Unidade Orçamentária 04.122.0004.2001, elemento de despesa 3390.14.14, da vigente Lei de Meios.

FELIPE CORDEIRO  
Secretário Executivo de Gestão Interna

PORTARIA N° 477, DE 27 DE MAIO DE 2022.

O SECRETÁRIO EXECUTIVO DE GESTÃO INTERNA, no uso de suas atribuições, e tendo em vista a delegação de competência que lhe foi conferida pela Portaria n° 450, de 16 de maio de 2022, considerando o disposto no Decreto

n° 4.076, de 28 de novembro de 2008, alterado pelo Decreto n° 43.794, de 15 de setembro de 2015, e o que consta do Processo n° E:1101.000001447/2022, RESOLVE conceder a servidora VITÓRIA KAROLINE ROCHA MARTINS, CPF n° 070.879.104-26, ocupante do cargo, de provimento em comissão, de Assessor Técnico, AST-1, matrícula n° 164-3, ½ (meia) diária no valor de R\$ 35,00 (trinta e cinco reais), para fins de ressarcimento das despesas com alimentação, durante sua permanência na cidade de Capela/AL, no dia 24 de maio de 2022, para trato de assuntos de interesse da Administração Estadual, correndo a despesa por conta da Unidade Orçamentária 04.122.0004.2001, elemento de despesa 3390.14.14, da vigente Lei de Meios.

FELIPE CORDEIRO  
Secretário Executivo de Gestão Interna

PORTARIA N° 478, DE 27 DE MAIO DE 2022.

O SECRETÁRIO EXECUTIVO DE GESTÃO INTERNA, no uso de suas atribuições, e tendo em vista a delegação de competência que lhe foi conferida pela Portaria n° 450, de 16 de maio de 2022, considerando o disposto no Decreto n° 4.076, de 28 de novembro de 2008, alterado pelo Decreto n° 43.794, de 15 de setembro de 2015, e o que consta do Processo n° E:1101.000001444/2022, RESOLVE conceder à servidora KARINE JORDANA MEDEIROS, CPF n° 012.291.104-02, ocupante do cargo, de provimento em comissão, de Assessor Técnico, matrícula n° 81-6, ½ (meia) diária no valor de R\$ 35,00 (trinta e cinco reais), para fins de ressarcimento das despesas com alimentação, durante sua permanência na cidade de Cajueiro/AL, no dia 22 de maio do corrente ano, para trato de assuntos de interesse da Administração Estadual, correndo a despesa por conta da Unidade Orçamentária 04.122.0004.2001, elemento de despesa 3390.14.14, da vigente Lei de Meios.

FELIPE CORDEIRO  
Secretário Executivo de Gestão Interna

PORTARIA N° 479, DE 27 DE MAIO DE 2022.

O SECRETÁRIO EXECUTIVO DE GESTÃO INTERNA, no uso de suas atribuições, e tendo em vista a delegação de competência que lhe foi conferida pela Portaria n° 450, de 16 de maio de 2022, considerando o disposto no Decreto n° 4.076, de 28 de novembro de 2008, alterado pelo Decreto n° 43.794, de 15 de setembro de 2015, e o que consta do Processo SEI n° E:1101.000001443/2022, RESOLVE conceder à servidora DANIELLA COSTA DE MIRANDA, CPF n° 521.251.224-72, ocupante do cargo de provimento em comissão, de Coordenador de Cerimonial, Nível CCE, matrícula n° 45-0, ½ (meia) diária no valor de R\$ 40,00 (quarenta reais), para fins de ressarcimento das despesas com alimentação, durante sua permanência na cidade de Cajueiro/AL, no dia 22 de maio de 2022, para trato de assuntos de interesse da Administração Estadual, correndo a despesa por conta da Unidade Orçamentária 04.122.0004.2001, elemento de despesa 3390.14.14, da vigente Lei de Meios.

FELIPE CORDEIRO  
Secretário Executivo de Gestão Interna

PORTARIA N° 480, DE 27 DE MAIO DE 2022.

O SECRETÁRIO EXECUTIVO DE GESTÃO INTERNA, no uso de suas atribuições, e tendo em vista a delegação de competência que lhe foi conferida pela Portaria n° 450, de 16 de maio de 2022, considerando o disposto no Decreto n° 4.076, de 28 de novembro de 2008, alterado pelo Decreto n° 43.794, de 15 de setembro de 2015, e o que consta no Processo n° E:1101.000001442/2022, RESOLVE conceder ao servidor LUIS JORGE BRANDÃO VERGETTI, CPF n° 178.031.444-20, ocupante do cargo, de provimento em comissão, de Assessor Técnico, Nível AST-2, ½ (meia) diária no valor de R\$ 35,00 (trinta e cinco reais), para fins de ressarcimento das despesas com alimentação, durante sua permanência na cidade de Cajueiro/AL, no dia 22 de maio de 2022, para trato de assuntos de interesse da Administração Estadual, correndo a despesa por conta da Unidade Orçamentária 04.122.0004.2001, elemento de despesa 3390.14.14, da vigente Lei de Meios.

FELIPE CORDEIRO  
Secretário Executivo de Gestão Interna

PORTARIA N° 481, DE 27 DE MAIO DE 2022.

O SECRETÁRIO EXECUTIVO DE GESTÃO INTERNA, no uso de suas atribuições, e tendo em vista a delegação de competência que lhe foi conferida pela Portaria n° 450, de 16 de maio de 2022, considerando o disposto no Decreto n° 4.076, de 28 de novembro de 2008, alterado pelo Decreto n° 43.794, de 15 de setembro de 2015, e o que consta do Processo Administrativo n° E:1101.000001427/2022,

RESOLVE conceder à servidora TÂMARA MILENA LIMA RODRIGUES, CPF nº 090.525.414-77, ocupante do cargo, de provimento em comissão, de Assessor Técnico, Nível AST-1, ½ (meia) diária no valor de R\$ 35,00 (trinta e cinco reais), para fins de ressarcimento das despesas com alimentação, durante sua permanência na cidade de Cajueiro/AL, no dia 22 de maio de 2022, para trato de assuntos de interesse da Administração Estadual, correndo a despesa por conta da Unidade Orçamentária 04.122.0004.2001, elemento de despesa 3390.14.14, da vigente Lei de Meios.

FELIPE CORDEIRO  
Secretário Executivo de Gestão Interna

PORTARIA Nº 482, DE 27 DE MAIO DE 2022.

O SECRETÁRIO EXECUTIVO DE GESTÃO INTERNA, no uso de suas atribuições, e tendo em vista a delegação de competência que lhe foi conferida pela Portaria nº 450, de 16 de maio de 2022, e considerando o que estabelece o Decreto nº 4.076, de 28 de novembro de 2008, e o que consta do Processo Administrativo nº E:1101.0000001422/2022, RESOLVE conceder ao servidor DANIEL BARBOSA SILVA, CPF nº 046.994.774-88, ocupante do cargo de provimento em comissão, de Assessor do Gabinete do Governador, Nível AGG, matrícula nº 167-8 ½ (meia) diária no valor de R\$ 35,00 (trinta e cinco reais), para fins de ressarcimento das despesas com alimentação durante sua permanência nas cidades de São Luiz do Quitunde/AL, no dia 19 de maio do corrente ano, para trato de assuntos de interesse da Administração Estadual, correndo a despesa por conta da Unidade Orçamentária 04.122.0004.2001, elemento de despesa 3390.14.14, da vigente Lei de Meios.

FELIPE CORDEIRO  
Secretário Executivo de Gestão Interna

PORTARIA Nº 483, DE 27 DE MAIO DE 2022.

O SECRETÁRIO EXECUTIVO DE GESTÃO INTERNA, no uso de suas atribuições, e tendo em vista a delegação de competência que lhe foi conferida pela Portaria nº 450, de 16 de maio de 2022, considerando o que estabelece o Decreto nº 4.076, de 28 de novembro de 2008, e o que consta do Processo Administrativo nº E:1101.0000001387/2022, RESOLVE conceder ao servidor JOSÉ FÁBIO PEREIRA FRANÇA, CPF nº 724.204.644-00, ocupante do cargo de provimento em comissão, de Assessor Técnico Intermediário, Nível ASTI, matrícula nº 1756-6 ½ (meia) diária no valor de R\$ 30,00 (trinta reais), para fins de ressarcimento das despesas com alimentação durante sua permanência na cidade de São Luiz do Quitunde/AL, no dia 19 de maio do corrente ano, para trato de assuntos de interesse da Administração Estadual, correndo a despesa por conta da Unidade Orçamentária 04.122.0004.2001, elemento de despesa 3390.14.14, da vigente Lei de Meios.

FELIPE CORDEIRO  
Secretário Executivo de Gestão Interna

PORTARIA Nº 484, DE 27 DE MAIO DE 2022.

O SECRETÁRIO EXECUTIVO DE GESTÃO INTERNA, no uso de suas atribuições, e tendo em vista a delegação de competência que lhe foi conferida pela Portaria nº 450, de 16 de maio de 2022, considerando o disposto no Decreto nº 4.076, de 28 de novembro de 2008, alterado pelo Decreto nº 43.794, de 15 de setembro de 2015, e o que consta do Processo nº E:1101.000001134/2022, RESOLVE conceder a servidora SAMYLLA ALMEIDA PEIXOTO BRAGA, CPF nº 007.728.404-66, ocupante do cargo, de provimento efetivo, de Assistente Administrativo, matrícula nº 49-3, do Quadro de Pessoal do Alagoas Previdência, designada para prestar serviço no Programa Criança Alagoana – Cria, ½ (meia) diária no valor de R\$ 30,00 (trinta reais), para fins de ressarcimento das despesas com alimentação, durante sua permanência na cidade de São Luiz do Quitunde/AL, no dia 19 de maio de 2022, para trato de assuntos de interesse da Administração Estadual, correndo a despesa por conta da Unidade Orçamentária 04.122.0004.2001, elemento de despesa 3390.14.14, da vigente Lei de Meios.

FELIPE CORDEIRO  
Secretário Executivo de Gestão Interna

PORTARIA Nº 485, DE 27 DE MAIO DE 2022.

O SECRETÁRIO EXECUTIVO DE GESTÃO INTERNA, no uso de suas atribuições, e tendo em vista a delegação de competência que lhe foi conferida pela Portaria nº 450, de 16 de maio de 2022, considerando o disposto no Decreto nº 4.076, de 28 de novembro de 2008, alterado pelo Decreto nº 43.794, de 15 de setembro de 2015, e o que consta do Processo SEI nº E:1101-0000001428/2022, RESOLVE conceder à servidora CHARLENE JOYCE LOPES DE ARAÚJO, CPF nº 036.604.654-37, ocupante do cargo, de provimento em comissão, de Assessor

Especial, Nível ASE-2, matrícula nº 129-5, ½ (meia) diária no valor de R\$ 40,00 (quarenta reais), para fins de ressarcimento das despesas com alimentação, durante sua permanência na cidade de Cajueiro/AL, no dia 22 de maio de 2022, para trato de assuntos de interesse da Administração Estadual, correndo a despesa por conta da Unidade Orçamentária 04.122.0004.2001, elemento de despesa 3390.14.14, da vigente Lei de Meios.

FELIPE CORDEIRO  
Secretário Executivo de Gestão Interna

PORTARIA Nº 486, DE 27 DE MAIO DE 2022.

O SECRETÁRIO EXECUTIVO DE GESTÃO INTERNA, no uso de suas atribuições, e tendo em vista a delegação de competência que lhe foi conferida pela Portaria nº 450, de 16 de maio de 2022, considerando o disposto no Decreto nº 4.076, de 28 de novembro de 2008, alterado pelo Decreto nº 43.794, de 15 de setembro de 2015, e o que consta do Processo SEI nº E:1101-0000001459/2022, RESOLVE conceder à servidora CHARLENE JOYCE LOPES DE ARAÚJO, CPF nº 036.604.654-37, ocupante do cargo, de provimento em comissão, de Assessor Especial, Nível ASE-2, matrícula nº 129-5, ½ (meia) diária no valor de R\$ 40,00 (quarenta reais), para fins de ressarcimento das despesas com alimentação, durante sua permanência na cidade de Capela/AL, no dia 24 de maio de 2022, para trato de assuntos de interesse da Administração Estadual, correndo a despesa por conta da Unidade Orçamentária 04.122.0004.2001, elemento de despesa 3390.14.14, da vigente Lei de Meios.

FELIPE CORDEIRO  
Secretário Executivo de Gestão Interna

PORTARIA Nº 487, DE 27 DE MAIO DE 2022.

O SECRETÁRIO EXECUTIVO DE GESTÃO INTERNA, no uso de suas atribuições, e tendo em vista a delegação de competência que lhe foi conferida pela Portaria nº 450, de 16 de maio de 2022, considerando o disposto no Decreto nº 4.076, de 28 de novembro de 2008, alterado pelo Decreto nº 43.794, de 15 de setembro de 2015, e o que consta do Processo nº E:1101.000001440/2022, RESOLVE conceder ao servidor GERÔNIMO ANTONIO DOS SANTOS, CPF nº 777.268.394-49, ocupante do cargo, de provimento em comissão, de Assessor Técnico, Nível AST-1, matrícula nº 2485-6, ½ (meia) diária no valor de R\$ 35,00 (trinta e cinco reais), para fins de ressarcimento das despesas com alimentação, durante sua permanência na cidade de Capela/AL, no dia 24 de maio do corrente ano, para trato de assuntos de interesse da Administração Estadual, correndo a despesa por conta da Unidade Orçamentária 04.122.0004.2001, elemento de despesa 3390.14.14, da vigente Lei de Meios.

FELIPE CORDEIRO  
Secretário Executivo de Gestão Interna

PORTARIA Nº 488, DE 27 DE MAIO DE 2022.

O SECRETÁRIO EXECUTIVO DE GESTÃO INTERNA, no uso de suas atribuições, e tendo em vista a delegação de competência que lhe foi conferida pela Portaria nº 450, de 16 de maio de 2022, considerando o que estabelece o Decreto nº 4.076, de 28 de novembro de 2008, e o que consta do Processo Administrativo nº E:1101.00000001455/2022, RESOLVE conceder ao servidor JOSÉ FÁBIO PEREIRA FRANÇA, CPF nº 724.204.644-00, ocupante do cargo de provimento em comissão, de Assessor Técnico Intermediário, Nível ASTI, matrícula nº 1756-6 ½ (meia) diária no valor de R\$ 30,00 (trinta reais), para fins de ressarcimento das despesas com alimentação durante sua permanência na cidade de Olivença/AL, no dia 25 de maio do corrente ano, para trato de assuntos de interesse da Administração Estadual, correndo a despesa por conta da Unidade Orçamentária 04.122.0004.2001, elemento de despesa 3390.14.14, da vigente Lei de Meios.

FELIPE CORDEIRO  
Secretário Executivo de Gestão Interna

JOSÉ ROBERTO SANTOS WANDERLEY  
Gerente de Documentação e Publicação de Atos Governamentais

**Secretaria de Estado da Agricultura,  
Pesca e Aquicultura - SEAGRI**

PORTARIA DE SUSPENSÃO DE FÉRIAS

PORTARIA/SEAGRI N° 118 /2022

O SECRETÁRIO DE ESTADO, no uso de suas atribuições legais, RESOLVE:

Por necessidade do serviço, suspender as férias da servidora Maria de Fatima dos Santos Ávila, referente ao período aquisitivo 2021/2022, matrícula n° 28.636-2, portadora do CPF n° 209.972.054-15, ocupante do cargo de Pesquisador de Informações Sociais, lotada na Unidade GABINETE, do (a) SECRETARIA DE ESTADO DA AGRICULTURA PECUÁRIA PESCA E AQUICULTURA, a partir de 01.06.2022 até 30.06.2022, cujo lapso remanescente de 30 (Trinta) dias será usufruído oportunamente.

Esta Portaria entra em vigor na data de sua publicação.

SECRETÁRIA DE ESTADO DA AGRICULTURA, PECUÁRIA, PESCA E AQUICULTURA.

Maceió, 27 de maio de 2022.

MAYKON BELTRÃO LIMA SIQUEIRA  
SECRETÁRIO DE ESTADO

Protocolo 644104

**Secretaria de Estado da Comunicação**

PORTARIA/SECOM N° 073/2022

O SECRETARIO DE ESTADO, no uso de suas atribuições legais, com embasamento no (a) 4.076 e no processo n°0329/2022, RESOLVE conceder diárias em favor do servidor:

**Carlos Victor Costa Silva**

Cargo: ASSESSOR DE COMUNICAÇÃO- nível ASSC

CPF: **07728435451**

RG: **31609414** SSP-AL

Matricula: 136-8

N° DE DIARIAS: ½ (meia ) diária (a)

VALOR UNITARIO: R\$ 70,00( setenta reais).

VALOR TOTAL: R\$ 35,00( trinta e cinco reais).

PERÍODO: de 17/05/2022 a 17/05/2022

DESTINO: MACEIO-ARAPIRACA-MACEIO

OBJETIVO: participar das atividades do Governador.

As despesas decorrentes da presente portaria correrão através do programa de trabalho – 20212001200400- Manutenção de Atividades do Órgão, SECRETARIA DE ESTADO DA COMUNICAÇÃO- Todo Estado – Fonte 01000000000, Elemento de despesa- 3.3.90.14, do Orçamento Vigente.

SECRETARIA DE ESTADO DA COMUNICAÇÃO, Maceió - AL, 27 de Maio de 2022.

JOALDO REIDE BARROS CAVALCANTE  
SECRETARIO DE ESTADO

PORTARIA/SECOM N° 074/2022

O SECRETARIO DE ESTADO, no uso de suas atribuições legais, com embasamento no (a) 4.076 e no processo n°0347/2022, RESOLVE conceder diárias em favor do servidor:

**MARIA FABIA MORAES DA ASSUMPCÃO**

Cargo: ASSESSORA DE COMUNICAÇÃO- nível ASSC

CPF: **439.734.694-15**

RG: **598830** SSP-AL

Matricula: 141-4

N° DE DIARIAS: ½ (meia ) diária (a)

VALOR UNITARIO: R\$ 70,00( setenta reais).

VALOR TOTAL: R\$ 35,00( trinta e cinco reais).

PERÍODO: de 24/05/2022 24/05/2022

DESTINO: MACEIO-CAPELA-MACEIO

OBJETIVO: Cobertura jornalística das atividades do Governador.

As despesas decorrentes da presente portaria correrão através do programa de trabalho – 20212001200400- Manutenção de Atividades do Órgão, SECRETARIA DE ESTADO DA COMUNICAÇÃO- Todo Estado – Fonte 01000000000, Elemento de despesa- 3.3.90.14, do Orçamento Vigente.

SECRETARIA DE ESTADO DA COMUNICAÇÃO, Maceió - AL, 27 de Maio de 2022.

JOALDO REIDE BARROS CAVALCANTE  
SECRETARIO DE ESTADO

PORTARIA/SECOM N° 075/2022

O SECRETARIO DE ESTADO, no uso de suas atribuições legais, com embasamento no (a) 4.076 e no processo n°0337/2022, RESOLVE conceder diárias em favor do servidor:

**VINICIO MARQUES MURITIBA**

Cargo: ASSESSOR TÉCNICO- nível AST-3

CPF: 022.675.934-24

RG: 658571 SSP-AL

Matricula: 135-0

N° DE DIARIAS: ½ (meia) diárias (a)

VALOR UNITARIO: R\$ 60,00( sessenta reais).

VALOR TOTAL: R\$ 30,00( trinta reais).

PERÍODO: de 22/05/2022 a 22/05/2022

DESTINO: MACEIÓ-CAJUEIRO-MACEIÓ.

OBJETIVO: Conduzir Equipe Para Ações do Governo.

As despesas decorrentes da presente portaria correrão através do programa de trabalho – 20212001200400- Manutenção de Atividades do Órgão, SECRETARIA DE ESTADO DA COMUNICAÇÃO- Todo Estado – Fonte 01000000000, Elemento de despesa- 3.3.90.14, do Orçamento Vigente.

SECRETARIA DE ESTADO DA COMUNICAÇÃO  
Maceió - AL, 27 de MAIO de 2022.

JOALDO REIDE BARROS CAVALCANTE  
SECRETARIO DE ESTADO

PORTARIA/SECOM N° 076/2022

O SECRETARIO DE ESTADO, no uso de suas atribuições legais, com embasamento no (a) 4.076 e no processo n°0346/2022, RESOLVE conceder diárias em favor do servidor:

**PEI FANG BEZERRA ALVES FON**

Cargo: ASSESSORA DE COMUNICAÇÃO- nível ASSC

CPF: **062.734.644-80**

RG: **2000001233828** SSP-AL

Matricula: 143-0

N° DE DIARIAS: ½ (meia ) diária (a)

VALOR UNITARIO: R\$ 70,00( setenta reais).

VALOR TOTAL: R\$ 35,00( trinta e cinco reais).

PERÍODO: de 25/05/2022 25/05/2022

DESTINO: MACEIO-ARAPIRACA-MACEIO

OBJETIVO: Registro fotográfico atividades do Governador.

As despesas decorrentes da presente portaria correrão através do programa de trabalho – 20212001200400- Manutenção de Atividades do Órgão, SECRETARIA DE ESTADO DA COMUNICAÇÃO- Todo Estado – Fonte 01000000000, Elemento de despesa- 3.3.90.14, do Orçamento Vigente.

SECRETARIA DE ESTADO DA COMUNICAÇÃO, Maceió - AL, 27 de Maio de 2022.

JOALDO REIDE BARROS CAVALCANTE  
SECRETARIO DE ESTADO

PORTARIA/SECOM N° 077/2022

O SECRETARIO DE ESTADO, no uso de suas atribuições legais, com embasamento no (a) 4.076 e no processo n°0345/2022, RESOLVE conceder diárias em favor do servidor:

**Carlos Victor Costa Silva**

Cargo: ASSESSOR DE COMUNICAÇÃO- nível ASSC

CPF: **07728435451**

RG: **31609414** SSP-AL

Matricula: 136-8



Nº DE DIARIAS: ½ (meia) diária (a)  
VALOR UNITARIO: R\$ 70,00( setenta reais).  
VALOR TOTAL: R\$ 35,00( trinta e cinco reais).  
PERÍODO: de 25/05/2022 a 25/05/2022  
DESTINO: MACEIO-ARAPIRACA-MACEIO  
OBJETIVO: participar das atividades do Governador.  
As despesas decorrentes da presente portaria correrão através do programa de trabalho – 20212001200400- Manutenção de Atividades do Órgão, SECRETARIA DE ESTADO DA COMUNICAÇÃO- Todo Estado – Fonte 01000000000, Elemento de despesa- 3.3.90.14, do Orçamento Vigente.

SECRETARIA DE ESTADO DA COMUNICAÇÃO, Maceió - AL, 27 de Maio de 2022.

JOALDO REIDE BARROS CAVALCANTE  
SECRETARIO DE ESTADO

PORTARIA/SECOM N° 078/2022

O SECRETARIO DE ESTADO, no uso de suas atribuições legais, com embasamento no (a) 4.076 e no processo nº0341/2022, RESOLVE conceder diárias em favor do servidor:

VINICIO MARQUES MURITIBA  
Cargo: ASSESSOR TÉCNICO- nível AST-3  
CPF: 022.675.934-24  
RG: 658571 SSP-AL  
Matricula: 135-0

Nº DE DIARIAS: ½ (meia)diárias (a)  
VALOR UNITARIO: R\$ 60,00( sessenta reais).  
VALOR TOTAL: R\$ 30,00( trinta reais).  
PERÍODO: de 24/05/2022 a 24/05/2022  
DESTINO: MACEIÓ-CAPELA-MACEIÓ.  
OBJETIVO: Conduzir Equipe Para Ações do Governo.  
As despesas decorrentes da presente portaria correrão através do programa de trabalho – 20212001200400- Manutenção de Atividades do Órgão, SECRETARIA DE ESTADO DA COMUNICAÇÃO- Todo Estado – Fonte 01000000000, Elemento de despesa- 3.3.90.14, do Orçamento Vigente.

SECRETARIA DE ESTADO DA COMUNICAÇÃO  
Maceió - AL, 27 de MAIO de 2022.

JOALDO REIDE BARROS CAVALCANTE  
SECRETARIO DE ESTADO

PORTARIA/SECOM N° 079/2022

O SECRETARIO DE ESTADO, no uso de suas atribuições legais, com embasamento no (a) 4.076 e no processo nº0349/2022, RESOLVE conceder diárias em favor do servidor:

VINICIO MARQUES MURITIBA  
Cargo: ASSESSOR TÉCNICO- nível AST-3  
CPF: 022.675.934-24  
RG: 658571 SSP-AL  
Matricula: 135-0

Nº DE DIARIAS: ½ (meia)diárias (a)  
VALOR UNITARIO: R\$ 60,00( sessenta reais).  
VALOR TOTAL: R\$ 30,00( trinta reais).  
PERÍODO: de 25/05/2022 a 25/05/2022  
DESTINO: MACEIÓ-ARAPIRACA-PALMEIRA DOS ÍNDIOS-MACEIÓ.  
OBJETIVO: Conduzir Equipe Para Ações do Governo.  
As despesas decorrentes da presente portaria correrão através do programa de trabalho – 20212001200400- Manutenção de Atividades do Órgão, SECRETARIA DE ESTADO DA COMUNICAÇÃO- Todo Estado – Fonte 01000000000, Elemento de despesa- 3.3.90.14, do Orçamento Vigente.

SECRETARIA DE ESTADO DA COMUNICAÇÃO  
Maceió - AL, 27 de MAIO de 2022.

JOALDO REIDE BARROS CAVALCANTE  
SECRETARIO DE ESTADO

PORTARIA/SECOM N° 080/2022

O SECRETARIO DE ESTADO, no uso de suas atribuições legais, com embasamento no (a) 4.076 e no processo nº0351/2022, RESOLVE conceder diárias em favor do servidor:

**MARCOS ANTONIO BARROS DA SILVA**  
Cargo: ASSESSOR DE COMUNICAÇÃO- nível ASSC  
CPF: **287.085.041-72**  
RG: **1572091 SSP-AL**  
Matricula: 139-2

Nº DE DIARIAS: ½ (meia) diária (a)  
VALOR UNITARIO: R\$ 70,00( setenta reais).  
VALOR TOTAL: R\$ 35,00( trinta e cinco reais).  
PERÍODO: de 19/05/2022 a 19/05/2022  
DESTINO: MACEIO-JACUIPE-PORTO CALVO-MACEIO  
OBJETIVO: Cobertura jornalística das atividades do Governador.  
As despesas decorrentes da presente portaria correrão através do programa de trabalho – 20212001200400- Manutenção de Atividades do Órgão, SECRETARIA DE ESTADO DA COMUNICAÇÃO- Todo Estado – Fonte 01000000000, Elemento de despesa- 3.3.90.14, do Orçamento Vigente.

SECRETARIA DE ESTADO DA COMUNICAÇÃO, Maceió - AL, 27 de Maio de 2022.

JOALDO REIDE BARROS CAVALCANTE  
SECRETARIO DE ESTADO

## Secretaria de Estado da Educação

PORTARIA/SEDUC N° 10080/2022

A SECRETÁRIA DE ESTADO DA EDUCAÇÃO, no uso de suas atribuições legais, RESOLVE: conceder férias de 30 (trinta) dias, referente ao período aquisitivo 2021/2022, ao servidor ADELTON OLIVEIRA SANTOS, matrícula nº 1863582, portador do CPF nº 637.207.954-20, ocupante do cargo de AGENTE ADMINISTRATIVO lotado na unidade CAS - CENTRO ATEND A PESS SURDEZ 1 REG da SECRETARIA DE ESTADO DA EDUCAÇÃO, pelo período de 01/08/2022 até 30/08/2022.

Esta portaria entra em vigor na data de sua publicação.  
SECRETARIA DE ESTADO DA EDUCAÇÃO, Maceió/AL, 30 de maio de 2022.

ROSEANE FERREIRA VASCONCELOS  
SECRETÁRIA DE ESTADO DA EDUCAÇÃO

PORTARIA/SEDUC N° 10109/2022

A SECRETÁRIA DE ESTADO DA EDUCAÇÃO, no uso de suas atribuições legais, RESOLVE: conceder férias de 30 (trinta) dias, referente ao período aquisitivo 2021/2022, ao servidor ADENESSON SANTOS, matrícula nº 9865324, portador do CPF nº 011.639.974-04, ocupante do cargo de AGENTE ADMINISTRATIVO lotado na unidade ESCOLA ESTADUAL COMENDADOR JOSE DA SILVA PEIXOTO da SECRETARIA DE ESTADO DA EDUCAÇÃO, pelo período de 01/10/2022 até 30/10/2022. Esta portaria entra em vigor na data de sua publicação.  
SECRETARIA DE ESTADO DA EDUCAÇÃO, Maceió/AL, 30 de maio de 2022.

ROSEANE FERREIRA VASCONCELOS  
SECRETÁRIA DE ESTADO DA EDUCAÇÃO

PORTARIA/SEDUC N° 9753/2022

A SECRETÁRIA DE ESTADO DA EDUCAÇÃO, no uso de suas atribuições legais, RESOLVE: conceder férias de 30 (trinta) dias, referente ao período aquisitivo 2021/2022, ao servidor ADMILSON VITURINO DE MORAES, matrícula nº 20041, portador do CPF nº 046.298.224-61, ocupante do cargo de AGENTE ADMINISTRATIVO lotado na unidade ESCOLA ESTADUAL MAJOR LUIZ CAVALCANTE (JACUIPE) da SECRETARIA DE ESTADO DA EDUCAÇÃO, pelo período de 02/05/2022 até 31/05/2022.

Esta portaria entra em vigor na data de sua publicação.  
SECRETARIA DE ESTADO DA EDUCAÇÃO, Maceió/AL, 30 de maio de 2022.

ROSEANE FERREIRA VASCONCELOS  
SECRETÁRIA DE ESTADO DA EDUCAÇÃO

PORTARIA/SEDUC N° 10101/2022

A SECRETÁRIA DE ESTADO DA EDUCAÇÃO, no uso de suas atribuições legais, RESOLVE: conceder férias de 30 (trinta) dias, referente ao período aquisitivo 2021/2022, a servidora ADRIANA MARIA DA ROCHA, matrícula nº 9865854, portadora do CPF nº 043.326.894-88, ocupante do cargo de PROFESSOR lotada

na unidade ESCOLA ESTADUAL EDLEUZA OLIVEIRA (SAO MIGUEL DOS CAMPOS) da SECRETARIA DE ESTADO DA EDUCAÇÃO, pelo período de 01/04/2022 até 30/04/2022.

Esta portaria entra em vigor na data de sua publicação.

SECRETARIA DE ESTADO DA EDUCAÇÃO, Maceió/AL, 30 de maio de 2022.  
ROSEANE FERREIRA VASCONCELOS  
SECRETÁRIA DE ESTADO DA EDUCAÇÃO

**PORTARIA/SEDUC N° 10096/2022**

A SECRETÁRIA DE ESTADO DA EDUCAÇÃO, no uso de suas atribuições legais, RESOLVE: conceder férias de 30 (trinta) dias, referente ao período aquisitivo 2021/2022, ao servidor AGOSTINHO BARBOSA DA SILVA, matrícula n° 9864004, portador do CPF n° 541.973.334-04, ocupante do cargo de VIGIA lotado na unidade ESCOLA ESTADUAL CINCINATO PINTO da SECRETARIA DE ESTADO DA EDUCAÇÃO, pelo período de 01/08/2022 até 30/08/2022.

Esta portaria entra em vigor na data de sua publicação.

SECRETARIA DE ESTADO DA EDUCAÇÃO, Maceió/AL, 30 de maio de 2022.  
ROSEANE FERREIRA VASCONCELOS  
SECRETÁRIA DE ESTADO DA EDUCAÇÃO

**PORTARIA/SEDUC N° 10110/2022**

A SECRETÁRIA DE ESTADO DA EDUCAÇÃO, no uso de suas atribuições legais, RESOLVE: conceder férias de 30 (trinta) dias, referente ao período aquisitivo 2021/2022, ao servidor AGUSTINHO SILVA LISBOA, matrícula n° 824639, portador do CPF n° 287.598.774-72, ocupante do cargo de VIGIA lotado na unidade ESCOLA ESTADUAL COMENDADOR JOSE DA SILVA PEIXOTO da SECRETARIA DE ESTADO DA EDUCAÇÃO, pelo período de 01/09/2022 até 30/09/2022.

Esta portaria entra em vigor na data de sua publicação.

SECRETARIA DE ESTADO DA EDUCAÇÃO, Maceió/AL, 30 de maio de 2022.  
ROSEANE FERREIRA VASCONCELOS  
SECRETÁRIA DE ESTADO DA EDUCAÇÃO

**PORTARIA/SEDUC N° 10087/2022**

A SECRETÁRIA DE ESTADO DA EDUCAÇÃO, no uso de suas atribuições legais, RESOLVE: conceder férias de 30 (trinta) dias, referente ao período aquisitivo 2021/2022, a servidora ALEXSANDRA NUNES DA SILVA, matrícula n° 19008, portadora do CPF n° 050.462.724-40, ocupante do cargo de AGENTE ADMINISTRATIVO lotada na unidade ESCOLA ESTADUAL PROFESSOR ANISIO TEIXEIRA da SECRETARIA DE ESTADO DA EDUCAÇÃO, pelo período de 03/10/2022 até 01/11/2022.

Esta portaria entra em vigor na data de sua publicação.

SECRETARIA DE ESTADO DA EDUCAÇÃO, Maceió/AL, 30 de maio de 2022.  
ROSEANE FERREIRA VASCONCELOS  
SECRETÁRIA DE ESTADO DA EDUCAÇÃO

**PORTARIA/SEDUC N° 9754/2022**

A SECRETÁRIA DE ESTADO DA EDUCAÇÃO, no uso de suas atribuições legais, RESOLVE: conceder férias de 30 (trinta) dias, referente ao período aquisitivo 2021/2022, a servidora ANA MARIA DE HOLANDA TENORIO, matrícula n° 824488, portadora do CPF n° 210.046.094-34, ocupante do cargo de PROFESSOR lotada na unidade SEMED MACEIO da SECRETARIA DE ESTADO DA EDUCAÇÃO, pelo período de 09/05/2022 até 07/06/2022.

Esta portaria entra em vigor na data de sua publicação.

SECRETARIA DE ESTADO DA EDUCAÇÃO, Maceió/AL, 26 de maio de 2022.  
ROSEANE FERREIRA VASCONCELOS  
SECRETÁRIA DE ESTADO DA EDUCAÇÃO

**PORTARIA/SEDUC N° 10097/2022**

A SECRETÁRIA DE ESTADO DA EDUCAÇÃO, no uso de suas atribuições legais, RESOLVE: conceder férias de 30 (trinta) dias, referente ao período aquisitivo 2021/2022, ao servidor ANTONIO OMENA DOS SANTOS, matrícula n° 82230, portador do CPF n° 986.455.954-00, ocupante do cargo de VIGIA lotado na unidade ESCOLA ESTADUAL PROFESSOR CARLOS POVINA CAVALCANTE da SECRETARIA DE ESTADO DA EDUCAÇÃO, pelo período de 03/01/2022 até 01/02/2022.

Esta portaria entra em vigor na data de sua publicação.

SECRETARIA DE ESTADO DA EDUCAÇÃO, Maceió/AL, 30 de maio de 2022.  
ROSEANE FERREIRA VASCONCELOS  
SECRETÁRIA DE ESTADO DA EDUCAÇÃO

**PORTARIA/SEDUC N° 10088/2022**

A SECRETÁRIA DE ESTADO DA EDUCAÇÃO, no uso de suas atribuições legais, RESOLVE: conceder férias de 30 (trinta) dias, referente ao período aquisitivo 2021/2022, ao servidor AQUINO DE ALBUQUERQUE MELO JUNIOR, matrícula n° 823718, portador do CPF n° 872.115.724-34, ocupante do

cargo de AUXILIAR DE SERVICOS DIVERSOS lotado na unidade ESCOLA ESTADUAL PROFESSOR ANISIO TEIXEIRA da SECRETARIA DE ESTADO DA EDUCAÇÃO, pelo período de 03/10/2022 até 01/11/2022. Esta portaria entra em vigor na data de sua publicação.

SECRETARIA DE ESTADO DA EDUCAÇÃO, Maceió/AL, 30 de maio de 2022.  
ROSEANE FERREIRA VASCONCELOS  
SECRETÁRIA DE ESTADO DA EDUCAÇÃO

**PORTARIA/SEDUC N° 9577/2022**

A SECRETÁRIA DE ESTADO DA EDUCAÇÃO, no uso de suas atribuições legais, RESOLVE: conceder férias de 30 (trinta) dias, referente ao período aquisitivo 2021/2022, a servidora ARIANE PEREIRA DA SILVA JERONIMO, matrícula n° 20154, portadora do CPF n° 099.469.944-10, ocupante do cargo de PROFESSOR lotada na unidade ESCOLA ESTADUAL PROFESSORA JOANITA DE MELO (OURO BRANCO) da SECRETARIA DE ESTADO DA EDUCAÇÃO, pelo período de 02/01/2022 até 31/01/2022. Esta portaria entra em vigor na data de sua publicação.

SECRETARIA DE ESTADO DA EDUCAÇÃO, Maceió/AL, 30 de maio de 2022.  
ROSEANE FERREIRA VASCONCELOS  
SECRETÁRIA DE ESTADO DA EDUCAÇÃO

**PORTARIA/SEDUC N° 10090/2022**

A SECRETÁRIA DE ESTADO DA EDUCAÇÃO, no uso de suas atribuições legais, RESOLVE: conceder férias de 30 (trinta) dias, referente ao período aquisitivo 2021/2022, a servidora CHIRLEY DE VASCONCELOS LUCIO ROMERO, matrícula n° 9863610, portadora do CPF n° 644.014.564-91, ocupante do cargo de AGENTE ADMINISTRATIVO lotada na unidade ESCOLA ESTADUAL CAMPOS TEIXEIRA da SECRETARIA DE ESTADO DA EDUCAÇÃO, pelo período de 05/09/2022 até 05/10/2022.

Esta portaria entra em vigor na data de sua publicação.

SECRETARIA DE ESTADO DA EDUCAÇÃO, Maceió/AL, 30 de maio de 2022.  
ROSEANE FERREIRA VASCONCELOS  
SECRETÁRIA DE ESTADO DA EDUCAÇÃO

**PORTARIA/SEDUC N° 10111/2022**

A SECRETÁRIA DE ESTADO DA EDUCAÇÃO, no uso de suas atribuições legais, RESOLVE: conceder férias de 30 (trinta) dias, referente ao período aquisitivo 2021/2022, a servidora CICERA MARIA SANTOS, matrícula n° 9865141, portadora do CPF n° 437.336.974-72, ocupante do cargo de SECRETARIO ESCOLAR lotada na unidade ESCOLA ESTADUAL COMENDADOR JOSE DA SILVA PEIXOTO da SECRETARIA DE ESTADO DA EDUCAÇÃO, pelo período de 02/08/2022 até 31/08/2022.

Esta portaria entra em vigor na data de sua publicação.

SECRETARIA DE ESTADO DA EDUCAÇÃO, Maceió/AL, 30 de maio de 2022.  
ROSEANE FERREIRA VASCONCELOS  
SECRETÁRIA DE ESTADO DA EDUCAÇÃO

**PORTARIA/SEDUC N° 10082/2022**

A SECRETÁRIA DE ESTADO DA EDUCAÇÃO, no uso de suas atribuições legais, RESOLVE: conceder férias de 30 (trinta) dias, referente ao período aquisitivo 2021/2022, a servidora CINTHYA MITABEL DE JESUS MORAES BALBINO, matrícula n° 9864695, portadora do CPF n° 037.961.154-62, ocupante do cargo de SECRETARIO ESCOLAR lotada na unidade ESCOLA ESTADUAL DOM ADELMO MACHADO da SECRETARIA DE ESTADO DA EDUCAÇÃO, pelo período de 15/09/2022 até 14/10/2022. Esta portaria entra em vigor na data de sua publicação.

SECRETARIA DE ESTADO DA EDUCAÇÃO, Maceió/AL, 30 de maio de 2022.  
ROSEANE FERREIRA VASCONCELOS  
SECRETÁRIA DE ESTADO DA EDUCAÇÃO

**PORTARIA/SEDUC N° 10070/2022**

A SECRETÁRIA DE ESTADO DA EDUCAÇÃO, no uso de suas atribuições legais, RESOLVE: conceder férias de 30 (trinta) dias, referente ao período aquisitivo 2021/2022, a servidora CLAUDIA MARIA COIMBRA DA SILVA, matrícula n° 83015, portadora do CPF n° 499.506.904-63, ocupante do cargo de PROFESSOR lotada na unidade ESCOLA ESTADUAL OLIVEIRA E SILVA (PILAR) da SECRETARIA DE ESTADO DA EDUCAÇÃO, pelo período de 01/08/2022 até 30/08/2022.

Esta portaria entra em vigor na data de sua publicação.

SECRETARIA DE ESTADO DA EDUCAÇÃO, Maceió/AL, 30 de maio de 2022.  
ROSEANE FERREIRA VASCONCELOS  
SECRETÁRIA DE ESTADO DA EDUCAÇÃO

**PORTARIA/SEDUC N° 6171/2022**

A SECRETÁRIA DE ESTADO DA EDUCAÇÃO, no uso de suas atribuições legais, RESOLVE: conceder férias de 30 (trinta) dias, referente ao período aquisitivo 2021/2022, ao servidor DANUBIO MARINHO OLIVEIRA, matrícula

n° 81956, portador do CPF n° 009.084.494-70, ocupante do cargo de VIGIA lotado na unidade ESCOLA ESTADUAL MAJOR EDUARDO EMILIANO DA FONSECA da SECRETARIA DE ESTADO DA EDUCAÇÃO, pelo período de 01/09/2022 até 30/09/2022.

Esta portaria entra em vigor na data de sua publicação.

SECRETARIA DE ESTADO DA EDUCAÇÃO, Maceió/AL, 30 de maio de 2022.

ROSEANE FERREIRA VASCONCELOS  
SECRETÁRIA DE ESTADO DA EDUCAÇÃO

PORTARIA/SEDUC N° 9574/2022

A SECRETÁRIA DE ESTADO DA EDUCAÇÃO, no uso de suas atribuições legais, RESOLVE: conceder férias de 30 (trinta) dias, referente ao período aquisitivo 2021/2022, ao servidor DECYO MONTEIRO BEZERRA, matrícula n° 9866291, portador do CPF n° 028.521.154-41, ocupante do cargo de AGENTE ADMINISTRATIVO lotado na unidade ESCOLA ESTADUAL CONEGO JOSE BULHOES (DOIS RIACHOS) da SECRETARIA DE ESTADO DA EDUCAÇÃO, pelo período de 02/05/2022 até 31/05/2022.

Esta portaria entra em vigor na data de sua publicação.

SECRETARIA DE ESTADO DA EDUCAÇÃO, Maceió/AL, 30 de maio de 2022.

ROSEANE FERREIRA VASCONCELOS  
SECRETÁRIA DE ESTADO DA EDUCAÇÃO

PORTARIA/SEDUC N° 10112/2022

A SECRETÁRIA DE ESTADO DA EDUCAÇÃO, no uso de suas atribuições legais, RESOLVE: conceder férias de 30 (trinta) dias, referente ao período aquisitivo 2021/2022, ao servidor DENILSON MARINHO FROES, matrícula n° 9863864, portador do CPF n° 888.690.834-20, ocupante do cargo de VIGIA lotado na unidade ESCOLA ESTADUAL COMENDADOR JOSE DA SILVA PEIXOTO da SECRETARIA DE ESTADO DA EDUCAÇÃO, pelo período de 01/10/2022 até 30/10/2022.

Esta portaria entra em vigor na data de sua publicação.

SECRETARIA DE ESTADO DA EDUCAÇÃO, Maceió/AL, 30 de maio de 2022.

ROSEANE FERREIRA VASCONCELOS  
SECRETÁRIA DE ESTADO DA EDUCAÇÃO

PORTARIA/SEDUC N° 10102/2022

A SECRETÁRIA DE ESTADO DA EDUCAÇÃO, no uso de suas atribuições legais, RESOLVE: conceder férias de 30 (trinta) dias, referente ao período aquisitivo 2021/2022, a servidora DULCELENE MARIA DA SILVA, matrícula n° 82956, portadora do CPF n° 252.843.044-20, ocupante do cargo de PROFESSOR lotada na unidade 2 GERE da SECRETARIA DE ESTADO DA EDUCAÇÃO, pelo período de 01/07/2022 até 30/07/2022. Esta portaria entra em vigor na data de sua publicação.

SECRETARIA DE ESTADO DA EDUCAÇÃO, Maceió/AL, 30 de maio de 2022.

ROSEANE FERREIRA VASCONCELOS  
SECRETÁRIA DE ESTADO DA EDUCAÇÃO

PORTARIA/SEDUC N° 9555/2022

A SECRETÁRIA DE ESTADO DA EDUCAÇÃO, no uso de suas atribuições legais, RESOLVE: conceder férias de 30 (trinta) dias, referente ao período aquisitivo 2021/2022, a servidora EDLANIA VICENTE BEZERRA, matrícula n° 208, portadora do CPF n° 383.215.644-53, ocupante do cargo de PROFESSOR lotada na unidade ESCOLA ESTADUAL ANGELO DE ABREU (OLHO D'AGUA DAS FLORES) da SECRETARIA DE ESTADO DA EDUCAÇÃO, pelo período de 03/01/2022 até 01/02/2022.

Esta portaria entra em vigor na data de sua publicação.

SECRETARIA DE ESTADO DA EDUCAÇÃO, Maceió/AL, 30 de maio de 2022.

ROSEANE FERREIRA VASCONCELOS  
SECRETÁRIA DE ESTADO DA EDUCAÇÃO

PORTARIA/SEDUC N° 10104/2022

A SECRETÁRIA DE ESTADO DA EDUCAÇÃO, no uso de suas atribuições legais, RESOLVE: conceder férias de 30 (trinta) dias, referente ao período aquisitivo 2021/2022, a servidora ELAINE FERREIRA OLIVEIRA, matrícula n° 9866686, portadora do CPF n° 046.760.514-92, ocupante do cargo de AGENTE ADMINISTRATIVO lotada na unidade ESCOLA ESTADUAL PROFESSORA MIRAN MARROQUIM DE QUINTELLA CAVALCANTE da SECRETARIA DE ESTADO DA EDUCAÇÃO, pelo período de 03/10/2022 até 01/11/2022. Esta portaria entra em vigor na data de sua publicação.

SECRETARIA DE ESTADO DA EDUCAÇÃO, Maceió/AL, 30 de maio de 2022.

ROSEANE FERREIRA VASCONCELOS  
SECRETÁRIA DE ESTADO DA EDUCAÇÃO

PORTARIA/SEDUC N° 9556/2022

A SECRETÁRIA DE ESTADO DA EDUCAÇÃO, no uso de suas atribuições legais, RESOLVE: conceder férias de 30 (trinta) dias, referente ao período aquisitivo 2021/2022, ao servidor ENVER VIEIRA ALEIXO TAVARES, matrícula n° 9867105, portador do CPF n° 051.811.244-61, ocupante do cargo de AGENTE

ADMINISTRATIVO lotado na unidade ESCOLA ESTADUAL ANGELO DE ABREU (OLHO D'AGUA DAS FLORES) da SECRETARIA DE ESTADO DA EDUCAÇÃO, pelo período de 05/01/2022 até 03/02/2022. Esta portaria entra em vigor na data de sua publicação.

SECRETARIA DE ESTADO DA EDUCAÇÃO, Maceió/AL, 30 de maio de 2022.

ROSEANE FERREIRA VASCONCELOS  
SECRETÁRIA DE ESTADO DA EDUCAÇÃO

PORTARIA/SEDUC N° 9557/2022

A SECRETÁRIA DE ESTADO DA EDUCAÇÃO, no uso de suas atribuições legais, RESOLVE: conceder férias de 30 (trinta) dias, referente ao período aquisitivo 2021/2022, a servidora ERIKA VANESSA BARROS SANTOS, matrícula n° 19965, portadora do CPF n° 109.535.644-52, ocupante do cargo de PROFESSOR lotada na unidade ESCOLA ESTADUAL ANGELO DE ABREU (OLHO D'AGUA DAS FLORES) da SECRETARIA DE ESTADO DA EDUCAÇÃO, pelo período de 03/01/2022 até 01/02/2022.

Esta portaria entra em vigor na data de sua publicação.

SECRETARIA DE ESTADO DA EDUCAÇÃO, Maceió/AL, 30 de maio de 2022.

ROSEANE FERREIRA VASCONCELOS  
SECRETÁRIA DE ESTADO DA EDUCAÇÃO

PORTARIA/SEDUC N° 9573/2022

A SECRETÁRIA DE ESTADO DA EDUCAÇÃO, no uso de suas atribuições legais, RESOLVE: conceder férias de 30 (trinta) dias, referente ao período aquisitivo 2021/2022, a servidora ERIVANIA GOMES CARVALHO, matrícula n° 36716, portadora do CPF n° 636.009.944-68, ocupante do cargo de PROFESSOR lotada na unidade ESCOLA ESTADUAL PADRE FRANCISCO CORREIA (SANTANA DO IPANEMA) da SECRETARIA DE ESTADO DA EDUCAÇÃO, pelo período de 01/04/2022 até 30/04/2022.

Esta portaria entra em vigor na data de sua publicação.

SECRETARIA DE ESTADO DA EDUCAÇÃO, Maceió/AL, 30 de maio de 2022.

ROSEANE FERREIRA VASCONCELOS  
SECRETÁRIA DE ESTADO DA EDUCAÇÃO

PORTARIA/SEDUC N° 6172/2022

A SECRETÁRIA DE ESTADO DA EDUCAÇÃO, no uso de suas atribuições legais, RESOLVE: conceder férias de 30 (trinta) dias, referente ao período aquisitivo 2021/2022, ao servidor EVANDRO JOSE DA SILVA, matrícula n° 22420, portador do CPF n° 008.079.214-67, ocupante do cargo de SECRETARIO ESCOLAR lotado na unidade ESCOLA ESTADUAL MAJOR EDUARDO EMILIANO DA FONSECA da SECRETARIA DE ESTADO DA EDUCAÇÃO, pelo período de 01/10/2022 até 30/10/2022.

Esta portaria entra em vigor na data de sua publicação.

SECRETARIA DE ESTADO DA EDUCAÇÃO, Maceió/AL, 30 de maio de 2022.

ROSEANE FERREIRA VASCONCELOS  
SECRETÁRIA DE ESTADO DA EDUCAÇÃO

PORTARIA/SEDUC N° 9558/2022

A SECRETÁRIA DE ESTADO DA EDUCAÇÃO, no uso de suas atribuições legais, RESOLVE: conceder férias de 30 (trinta) dias, referente ao período aquisitivo 2021/2022, ao servidor EVANDRO SALES DE LIMA, matrícula n° 19987, portador do CPF n° 039.577.035-14, ocupante do cargo de PROFESSOR lotado na unidade ESCOLA ESTADUAL ANGELO DE ABREU (OLHO D'AGUA DAS FLORES) da SECRETARIA DE ESTADO DA EDUCAÇÃO, pelo período de 03/01/2022 até 01/02/2022.

Esta portaria entra em vigor na data de sua publicação.

SECRETARIA DE ESTADO DA EDUCAÇÃO, Maceió/AL, 30 de maio de 2022.

ROSEANE FERREIRA VASCONCELOS  
SECRETÁRIA DE ESTADO DA EDUCAÇÃO

PORTARIA/SEDUC N° 10108/2022

A SECRETÁRIA DE ESTADO DA EDUCAÇÃO, no uso de suas atribuições legais, RESOLVE: conceder férias de 30 (trinta) dias, referente ao período aquisitivo 2021/2022, ao servidor FABIO SILVA FEITOSA, matrícula n° 81153, portador do CPF n° 889.418.924-49, ocupante do cargo de PROFESSOR lotado na unidade ESCOLA ESTADUAL SAMPAIO DORIA (BELO MONTE) da SECRETARIA DE ESTADO DA EDUCAÇÃO, pelo período de 01/07/2022 até 30/07/2022.

Esta portaria entra em vigor na data de sua publicação.

SECRETARIA DE ESTADO DA EDUCAÇÃO, Maceió/AL, 30 de maio de 2022.

ROSEANE FERREIRA VASCONCELOS  
SECRETÁRIA DE ESTADO DA EDUCAÇÃO

PORTARIA/SEDUC N° 9559/2022

A SECRETÁRIA DE ESTADO DA EDUCAÇÃO, no uso de suas atribuições legais, RESOLVE: conceder férias de 30 (trinta) dias, referente ao período aquisitivo 2021/2022, ao servidor GABRIEL RAMOS DAMASCENO, matrícula n° 20000, portador do CPF n° 100.747.104-27, ocupante do cargo de PROFESSOR lotado

na unidade ESCOLA ESTADUAL ANGELO DE ABREU (OLHO D'AGUA DAS FLORES) da SECRETARIA DE ESTADO DA EDUCAÇÃO, pelo período de 03/01/2022 até 01/02/2022.

Esta portaria entra em vigor na data de sua publicação.

SECRETARIA DE ESTADO DA EDUCAÇÃO, Maceió/AL, 30 de maio de 2022.  
ROSEANE FERREIRA VASCONCELOS  
SECRETÁRIA DE ESTADO DA EDUCAÇÃO

**PORTARIA/SEDUC N° 9755/2022**

A SECRETÁRIA DE ESTADO DA EDUCAÇÃO, no uso de suas atribuições legais, RESOLVE: conceder férias de 30 (trinta) dias, referente ao período aquisitivo 2021/2022, a servidora GENILDA ALVES BARROS, matrícula n° 84115, portadora do CPF n° 025.460.394-74, ocupante do cargo de PROFESSOR lotada na unidade GERENCIA DE DESENV DA GEST DAS UNID ENSI da SECRETARIA DE ESTADO DA EDUCAÇÃO, pelo período de 07/03/2022 até 05/04/2022.

Esta portaria entra em vigor na data de sua publicação.

SECRETARIA DE ESTADO DA EDUCAÇÃO, Maceió/AL, 30 de maio de 2022.  
ROSEANE FERREIRA VASCONCELOS  
SECRETÁRIA DE ESTADO DA EDUCAÇÃO

**PORTARIA/SEDUC N° 10086/2022**

A SECRETÁRIA DE ESTADO DA EDUCAÇÃO, no uso de suas atribuições legais, RESOLVE: conceder férias de 30 (trinta) dias, referente ao período aquisitivo 2021/2022, a servidora GLAUCIA BASTOS DA COSTA, matrícula n° 9864516, portadora do CPF n° 048.065.044-67, ocupante do cargo de SECRETARIO ESCOLAR lotada na unidade ESCOLA ESTADUAL PROFESSOR ANISIO TEIXEIRA da SECRETARIA DE ESTADO DA EDUCAÇÃO, pelo período de 01/09/2022 até 30/09/2022.

Esta portaria entra em vigor na data de sua publicação.

SECRETARIA DE ESTADO DA EDUCAÇÃO, Maceió/AL, 30 de maio de 2022.  
ROSEANE FERREIRA VASCONCELOS  
SECRETÁRIA DE ESTADO DA EDUCAÇÃO

**PORTARIA/SEDUC N° 9560/2022**

A SECRETÁRIA DE ESTADO DA EDUCAÇÃO, no uso de suas atribuições legais, RESOLVE: conceder férias de 30 (trinta) dias, referente ao período aquisitivo 2021/2022, a servidora GLAUCIA MELO CARVALHO QUINTELA, matrícula n° 52144, portadora do CPF n° 539.966.904-87, ocupante do cargo de PROFESSOR lotada na unidade ESCOLA ESTADUAL ANGELO DE ABREU (OLHO D'AGUA DAS FLORES) da SECRETARIA DE ESTADO DA EDUCAÇÃO, pelo período de 03/01/2022 até 01/02/2022.

Esta portaria entra em vigor na data de sua publicação.

SECRETARIA DE ESTADO DA EDUCAÇÃO, Maceió/AL, 30 de maio de 2022.  
ROSEANE FERREIRA VASCONCELOS  
SECRETÁRIA DE ESTADO DA EDUCAÇÃO

**PORTARIA/SEDUC N° 10093/2022**

A SECRETÁRIA DE ESTADO DA EDUCAÇÃO, no uso de suas atribuições legais, RESOLVE: conceder férias de 30 (trinta) dias, referente ao período aquisitivo 2021/2022, ao servidor HERBERT WILLIAMS DA SILVA NASCIMENTO, matrícula n° 9863661, portador do CPF n° 889.120.514-15, ocupante do cargo de VIGIA lotado na unidade ESCOLA ESTADUAL DOUTOR EDSON DOS SANTOS BERNARDES da SECRETARIA DE ESTADO DA EDUCAÇÃO, pelo período de 01/09/2022 até 30/09/2022.

Esta portaria entra em vigor na data de sua publicação.

SECRETARIA DE ESTADO DA EDUCAÇÃO, Maceió/AL, 30 de maio de 2022.  
ROSEANE FERREIRA VASCONCELOS  
SECRETÁRIA DE ESTADO DA EDUCAÇÃO

**PORTARIA/SEDUC N° 10083/2022**

A SECRETÁRIA DE ESTADO DA EDUCAÇÃO, no uso de suas atribuições legais, RESOLVE: conceder férias de 30 (trinta) dias, referente ao período aquisitivo 2021/2022, ao servidor ICARO TAVARES COSTA MARTINS, matrícula n° 9866997, portador do CPF n° 007.620.634-32, ocupante do cargo de AGENTE ADMINISTRATIVO lotado na unidade ESCOLA ESTADUAL DOM ADELMO MACHADO da SECRETARIA DE ESTADO DA EDUCAÇÃO, pelo período de 18/10/2022 até 16/11/2022.

Esta portaria entra em vigor na data de sua publicação.

SECRETARIA DE ESTADO DA EDUCAÇÃO, Maceió/AL, 30 de maio de 2022.  
ROSEANE FERREIRA VASCONCELOS  
SECRETÁRIA DE ESTADO DA EDUCAÇÃO

**PORTARIA/SEDUC N° 9561/2022**

A SECRETÁRIA DE ESTADO DA EDUCAÇÃO, no uso de suas atribuições legais, RESOLVE: conceder férias de 30 (trinta) dias, referente ao período aquisitivo 2021/2022, a servidora IHARANY KELLY TAVARES, matrícula n° 20013, portadora do CPF n° 066.686.094-73, ocupante do cargo de PROFESSOR

lotada na unidade ESCOLA ESTADUAL ANGELO DE ABREU (OLHO D'AGUA DAS FLORES) da SECRETARIA DE ESTADO DA EDUCAÇÃO, pelo período de 03/01/2022 até 01/02/2022.

Esta portaria entra em vigor na data de sua publicação.

SECRETARIA DE ESTADO DA EDUCAÇÃO, Maceió/AL, 30 de maio de 2022.  
ROSEANE FERREIRA VASCONCELOS  
SECRETÁRIA DE ESTADO DA EDUCAÇÃO

**PORTARIA/SEDUC N° 10079/2022**

A SECRETÁRIA DE ESTADO DA EDUCAÇÃO, no uso de suas atribuições legais, RESOLVE: conceder férias de 30 (trinta) dias, referente ao período aquisitivo 2021/2022, a servidora ILDETE NASCIMENTO DOS SANTOS, matrícula n° 40823, portadora do CPF n° 209.207.414-87, ocupante do cargo de ASSISTENTE DE ADMINISTRACAO lotada na unidade ESCOLA ESTADUAL MANOEL SIMPLICIO DO NASCIMENTO da SECRETARIA DE ESTADO DA EDUCAÇÃO, pelo período de 01/08/2022 até 30/08/2022. Esta portaria entra em vigor na data de sua publicação.

SECRETARIA DE ESTADO DA EDUCAÇÃO, Maceió/AL, 30 de maio de 2022.  
ROSEANE FERREIRA VASCONCELOS  
SECRETÁRIA DE ESTADO DA EDUCAÇÃO

**PORTARIA/SEDUC N° 9562/2022**

A SECRETÁRIA DE ESTADO DA EDUCAÇÃO, no uso de suas atribuições legais, RESOLVE: conceder férias de 30 (trinta) dias, referente ao período aquisitivo 2021/2022, a servidora ILMA MARIA SOARES DOS PRAZERES, matrícula n° 33109, portadora do CPF n° 445.276.244-15, ocupante do cargo de MERENDEIRA ESCOLAR lotada na unidade ESCOLA ESTADUAL ANGELO DE ABREU (OLHO D'AGUA DAS FLORES) da SECRETARIA DE ESTADO DA EDUCAÇÃO, pelo período de 03/01/2022 até 01/02/2022. Esta portaria entra em vigor na data de sua publicação.

SECRETARIA DE ESTADO DA EDUCAÇÃO, Maceió/AL, 30 de maio de 2022.  
ROSEANE FERREIRA VASCONCELOS  
SECRETÁRIA DE ESTADO DA EDUCAÇÃO

**PORTARIA/SEDUC N° 10081/2022**

A SECRETÁRIA DE ESTADO DA EDUCAÇÃO, no uso de suas atribuições legais, RESOLVE: conceder férias de 30 (trinta) dias, referente ao período aquisitivo 2021/2022, ao servidor JASIEL OLIVEIRA DOS SANTOS, matrícula n° 81947, portador do CPF n° 841.807.224-53, ocupante do cargo de VIGIA lotado na unidade ESCOLA ESTADUAL MANOEL SIMPLICIO DO NASCIMENTO da SECRETARIA DE ESTADO DA EDUCAÇÃO, pelo período de 01/08/2022 até 30/08/2022.

Esta portaria entra em vigor na data de sua publicação.

SECRETARIA DE ESTADO DA EDUCAÇÃO, Maceió/AL, 30 de maio de 2022.  
ROSEANE FERREIRA VASCONCELOS  
SECRETÁRIA DE ESTADO DA EDUCAÇÃO

**PORTARIA/SEDUC N° 10099/2022**

A SECRETÁRIA DE ESTADO DA EDUCAÇÃO, no uso de suas atribuições legais, RESOLVE: conceder férias de 30 (trinta) dias, referente ao período aquisitivo 2021/2022, ao servidor JOAO BATISTA BARBOSA SANTOS, matrícula n° 83453, portador do CPF n° 678.624.624-91, ocupante do cargo de VIGIA lotado na unidade ESCOLA ESTADUAL RUI BARBOSA (ANADIA) da SECRETARIA DE ESTADO DA EDUCAÇÃO, pelo período de 01/10/2022 até 30/10/2022.

Esta portaria entra em vigor na data de sua publicação.

SECRETARIA DE ESTADO DA EDUCAÇÃO, Maceió/AL, 30 de maio de 2022.  
ROSEANE FERREIRA VASCONCELOS  
SECRETÁRIA DE ESTADO DA EDUCAÇÃO

**PORTARIA/SEDUC N° 9563/2022**

A SECRETÁRIA DE ESTADO DA EDUCAÇÃO, no uso de suas atribuições legais, RESOLVE: conceder férias de 30 (trinta) dias, referente ao período aquisitivo 2021/2022, ao servidor JOHN EWERTON FRAZAO DA SILVA, matrícula n° 20016, portador do CPF n° 044.724.184-28, ocupante do cargo de PROFESSOR lotado na unidade ESCOLA ESTADUAL ANGELO DE ABREU (OLHO D'AGUA DAS FLORES) da SECRETARIA DE ESTADO DA EDUCAÇÃO, pelo período de 03/01/2022 até 01/02/2022.

Esta portaria entra em vigor na data de sua publicação.

SECRETARIA DE ESTADO DA EDUCAÇÃO, Maceió/AL, 30 de maio de 2022.  
ROSEANE FERREIRA VASCONCELOS  
SECRETÁRIA DE ESTADO DA EDUCAÇÃO

**PORTARIA/SEDUC N° 9760/2022**

A SECRETÁRIA DE ESTADO DA EDUCAÇÃO, no uso de suas atribuições legais, RESOLVE: conceder férias de 30 (trinta) dias, referente ao período aquisitivo 2021/2022, ao servidor JOSE FRANCISCO DOS SANTOS, matrícula



n° 83614, portador do CPF n° 326.405.794-87, ocupante do cargo de AUXILIAR DE SERVICOS DIVERSOS lotado na unidade CHEFIA DE PRESTACAO DE CONTAS da SECRETARIA DE ESTADO DA EDUCAÇÃO, pelo período de 01/06/2022 até 30/06/2022.

Esta portaria entra em vigor na data de sua publicação.

SECRETARIA DE ESTADO DA EDUCAÇÃO, Maceió/AL, 30 de maio de 2022.

ROSEANE FERREIRA VASCONCELOS  
SECRETÁRIA DE ESTADO DA EDUCAÇÃO

PORTARIA/SEDUC N° 10106/2022

A SECRETÁRIA DE ESTADO DA EDUCAÇÃO, no uso de suas atribuições legais, RESOLVE: conceder férias de 30 (trinta) dias, referente ao período aquisitivo 2021/2022, ao servidor JOSE IVAN SOARES MELO, matrícula n° 47328, portador do CPF n° 445.724.924-68, ocupante do cargo de VIGIA lotado(a) na unidade ESCOLA ESTADUAL PROFESSOR MILENO FERREIRA DA SILVA (SANTANA DO IPANEMA) da SECRETARIA DE ESTADO DA EDUCAÇÃO, pelo período de 01/10/2022 até 30/10/2022.

Esta portaria entra em vigor na data de sua publicação.

SECRETARIA DE ESTADO DA EDUCAÇÃO, Maceió/AL, 30 de maio de 2022.

ROSEANE FERREIRA VASCONCELOS  
SECRETÁRIA DE ESTADO DA EDUCAÇÃO

PORTARIA/SEDUC N° 10098/2022

A SECRETÁRIA DE ESTADO DA EDUCAÇÃO, no uso de suas atribuições legais, RESOLVE: conceder férias de 30 (trinta) dias, referente ao período aquisitivo 2021/2022, ao servidor JOSE MARIA VIEIRA DA SILVA, matrícula n° 204, portador do CPF n° 073.615.644-53, ocupante do cargo de PROFESSOR lotado na unidade ESCOLA ESTADUAL NOEL NUTELS da SECRETARIA DE ESTADO DA EDUCAÇÃO, pelo período de 01/06/2022 até 30/06/2022.

Esta portaria entra em vigor na data de sua publicação.

SECRETARIA DE ESTADO DA EDUCAÇÃO, Maceió/AL, 30 de maio de 2022.

ROSEANE FERREIRA VASCONCELOS  
SECRETÁRIA DE ESTADO DA EDUCAÇÃO

PORTARIA/SEDUC N° 10071/2022

A SECRETÁRIA DE ESTADO DA EDUCAÇÃO, no uso de suas atribuições legais, RESOLVE: conceder férias de 30 (trinta) dias, referente ao período aquisitivo 2021/2022, ao servidor JOSE NEILTON NUNES ALVES, matrícula n° 80500, portador do CPF n° 940.577.964-87, ocupante do cargo de PROFESSOR lotado na unidade SEMED MACEIO da SECRETARIA DE ESTADO DA EDUCAÇÃO, pelo período de 04/10/2022 até 02/11/2022.

Esta portaria entra em vigor na data de sua publicação.

SECRETARIA DE ESTADO DA EDUCAÇÃO, Maceió/AL, 30 de maio de 2022.

ROSEANE FERREIRA VASCONCELOS  
SECRETÁRIA DE ESTADO DA EDUCAÇÃO

PORTARIA/SEDUC N° 9751/2022

A SECRETÁRIA DE ESTADO DA EDUCAÇÃO, no uso de suas atribuições legais, RESOLVE: conceder férias de 30 (trinta) dias, referente ao período aquisitivo 2021/2022, ao servidor JOSE SEVERINO DE OLIVEIRA, matrícula n° 9866138, portador do CPF n° 034.519.434-92, ocupante do cargo de PROFESSOR lotado na unidade ESCOLA ESTADUAL NOSSA SENHORA DA APRESENTACAO (PORTO CALVO) da SECRETARIA DE ESTADO DA EDUCAÇÃO, pelo período de 02/05/2022 até 31/05/2022. Esta portaria entra em vigor na data de sua publicação.

SECRETARIA DE ESTADO DA EDUCAÇÃO, Maceió/AL, 30 de maio de 2022.

ROSEANE FERREIRA VASCONCELOS  
SECRETÁRIA DE ESTADO DA EDUCAÇÃO

PORTARIA/SEDUC N° 10107/2022

A SECRETÁRIA DE ESTADO DA EDUCAÇÃO, no uso de suas atribuições legais, RESOLVE: conceder férias de 30 (trinta) dias, referente ao período aquisitivo 2021/2022, ao servidor JOSE WILSON TENORIO DA SILVA, matrícula n° 438, portador do CPF n° 023.731.854-74, ocupante do cargo de PROFESSOR lotado na unidade ESCOLA ESTADUAL PROFESSORA BENEDITA MARIA RUFINO DE CHAGAS da SECRETARIA DE ESTADO DA EDUCAÇÃO, pelo período de 01/08/2022 até 30/08/2022.

Esta portaria entra em vigor na data de sua publicação.

SECRETARIA DE ESTADO DA EDUCAÇÃO, Maceió/AL, 30 de maio de 2022.

ROSEANE FERREIRA VASCONCELOS  
SECRETÁRIA DE ESTADO DA EDUCAÇÃO

PORTARIA/SEDUC N° 9571/2022

A SECRETÁRIA DE ESTADO DA EDUCAÇÃO, no uso de suas atribuições legais, RESOLVE: conceder férias de 30 (trinta) dias, referente ao período aquisitivo 2021/2022, a servidora JOSEANE SOARES DOS SANTOS, matrícula n° 9864798, portadora do CPF n° 025.447.464-08, ocupante do cargo de SECRETARIO

ESCOLAR lotada na unidade ESCOLA ESTADUAL PROFESSORA HELENA BRAGA CHAGAS (SANTANA DO IPANEMA) da SECRETARIA DE ESTADO DA EDUCAÇÃO, pelo período de 02/05/2022 até 31/05/2022. Esta portaria entra em vigor na data de sua publicação.

SECRETARIA DE ESTADO DA EDUCAÇÃO, Maceió/AL, 30 de maio de 2022.

ROSEANE FERREIRA VASCONCELOS  
SECRETÁRIA DE ESTADO DA EDUCAÇÃO

PORTARIA/SEDUC N° 9752/2022

A SECRETÁRIA DE ESTADO DA EDUCAÇÃO, no uso de suas atribuições legais, RESOLVE: conceder férias de 30 (trinta) dias, referente ao período aquisitivo 2021/2022, ao servidor JUCELIO JOSE BARROS VITOR, matrícula n° 9866276, portador do CPF n° 036.875.834-65, ocupante do cargo de AGENTE ADMINISTRATIVO lotado na unidade ESCOLA ESTADUAL AMBROSIO LIRA (PASSO DE CAMARAGIBE) da SECRETARIA DE ESTADO DA EDUCAÇÃO, pelo período de 02/05/2022 até 31/05/2022.

Esta portaria entra em vigor na data de sua publicação.

SECRETARIA DE ESTADO DA EDUCAÇÃO, Maceió/AL, 30 de maio de 2022.

ROSEANE FERREIRA VASCONCELOS  
SECRETÁRIA DE ESTADO DA EDUCAÇÃO

PORTARIA/SEDUC N° 9709/2022

A SECRETÁRIA DE ESTADO DA EDUCAÇÃO, no uso de suas atribuições legais, RESOLVE: conceder férias de 30 (trinta) dias, referente ao período aquisitivo 2020/2021, a servidora KEYLLA REGIA ABREU SILVA, matrícula n° 9867085, portadora do CPF n° 035.693.564-77, ocupante do cargo de SECRETARIO ESCOLAR lotada na unidade ESCOLA ESTADUAL PROFESSORA JOSEFA DE SOUZA LIMA (POCO DAS TRINCHEIRAS).xls da SECRETARIA DE ESTADO DA EDUCAÇÃO, pelo período de 01/11/2021 até 30/11/2021. Esta portaria entra em vigor na data de sua publicação.

SECRETARIA DE ESTADO DA EDUCAÇÃO, Maceió/AL, 30 de maio de 2022.

ROSEANE FERREIRA VASCONCELOS  
SECRETÁRIA DE ESTADO DA EDUCAÇÃO

PORTARIA/SEDUC N° 9757/2022

A SECRETÁRIA DE ESTADO DA EDUCAÇÃO, no uso de suas atribuições legais, RESOLVE: conceder férias de 30 (trinta) dias, referente ao período aquisitivo 2013/2014, a servidora LENILDA RAMALHO DE FIGUEIREDO, matrícula n° 87080, portadora do CPF n° 259.157.624-68, ocupante do cargo de PROFESSOR lotada na unidade GERENCIA DE APOIO A GESTAO ESCOLAR da SECRETARIA DE ESTADO DA EDUCAÇÃO, pelo período de 06/06/2022 até 05/07/2022.

Esta portaria entra em vigor na data de sua publicação.

SECRETARIA DE ESTADO DA EDUCAÇÃO, Maceió/AL, 30 de maio de 2022.

ROSEANE FERREIRA VASCONCELOS  
SECRETÁRIA DE ESTADO DA EDUCAÇÃO

PORTARIA/SEDUC N° 9764/2022

A SECRETÁRIA DE ESTADO DA EDUCAÇÃO, no uso de suas atribuições legais, RESOLVE: conceder férias de 10 (dez) dias, referente ao período aquisitivo 2021/2022, a servidora LILIAN ROSATELI DE LIMA, matrícula n° 9866372, portadora do CPF n° 563.352.456-04, ocupante do cargo de PROFESSOR lotada na unidade SUPERINTENDENCIA DO SISTEMA ESTAD DE EDU da SECRETARIA DE ESTADO DA EDUCAÇÃO, pelo período de 27/06/2022 até 06/07/2022.

Esta portaria entra em vigor na data de sua publicação.

SECRETARIA DE ESTADO DA EDUCAÇÃO, Maceió/AL, 30 de maio de 2022.

ROSEANE FERREIRA VASCONCELOS  
SECRETÁRIA DE ESTADO DA EDUCAÇÃO

PORTARIA/SEDUC N° 10113/2022

A SECRETÁRIA DE ESTADO DA EDUCAÇÃO, no uso de suas atribuições legais, RESOLVE: conceder férias de 30 (trinta) dias, referente ao período aquisitivo 2021/2022, a servidora LUCIANA DA SILVA SANTOS, matrícula n° 9863755, portadora do CPF n° 348.910.724-15, ocupante do cargo de AUXILIAR DE SERVICOS DIVERSOS lotada na unidade ESCOLA ESTADUAL COMENDADOR JOSE DA SILVA PEIXOTO da SECRETARIA DE ESTADO DA EDUCAÇÃO, pelo período de 01/09/2022 até 30/09/2022. Esta portaria entra em vigor na data de sua publicação.

SECRETARIA DE ESTADO DA EDUCAÇÃO, Maceió/AL, 30 de maio de 2022.

ROSEANE FERREIRA VASCONCELOS  
SECRETÁRIA DE ESTADO DA EDUCAÇÃO

PORTARIA/SEDUC N° 6169/2022

A SECRETÁRIA DE ESTADO DA EDUCAÇÃO, no uso de suas atribuições legais, RESOLVE: conceder férias de 30 (trinta) dias, referente ao período aquisitivo 2020/2021, a servidora LUCIANA LIMA MELO, matrícula n° 824530, portadora

do CPF n° 034.836.014-22, ocupante do cargo de AGENTE ADMINISTRATIVO lotada na unidade ESCOLA ESTADUAL PROFESSOR THEONILIO GAMA da SECRETARIA DE ESTADO DA EDUCAÇÃO, pelo período de 04/10/2022 até 02/11/2022.

Esta portaria entra em vigor na data de sua publicação.

SECRETARIA DE ESTADO DA EDUCAÇÃO, Maceió/AL, 30 de maio de 2022.  
ROSEANE FERREIRA VASCONCELOS  
SECRETÁRIA DE ESTADO DA EDUCAÇÃO

**PORTARIA/SEDUC N° 10114/2022**

A SECRETÁRIA DE ESTADO DA EDUCAÇÃO, no uso de suas atribuições legais, RESOLVE: conceder férias de 30 (trinta) dias, referente ao período aquisitivo 2021/2022, ao servidor MARCELO DA SILVA, matrícula n° 9863860, portador do CPF n° 660.589.614-91, ocupante do cargo de VIGIA lotado na unidade ESCOLA ESTADUAL PROFESSORA RUTH MENDONCA (PENEDO) da SECRETARIA DE ESTADO DA EDUCAÇÃO, pelo período de 02/08/2022 até 31/08/2022.

Esta portaria entra em vigor na data de sua publicação.

SECRETARIA DE ESTADO DA EDUCAÇÃO, Maceió/AL, 30 de maio de 2022.  
ROSEANE FERREIRA VASCONCELOS  
SECRETÁRIA DE ESTADO DA EDUCAÇÃO

**PORTARIA/SEDUC N° 10084/2022**

A SECRETÁRIA DE ESTADO DA EDUCAÇÃO, no uso de suas atribuições legais, RESOLVE: conceder férias de 30 (trinta) dias, referente ao período aquisitivo 2021/2022, ao servidor MARCIO DOS SANTOS SALLES, matrícula n° 863620, portador do CPF n° 678.235.804-20, ocupante do cargo de VIGIA lotado na unidade ESCOLA ESTADUAL DOM ADELMO MACHADO da SECRETARIA DE ESTADO DA EDUCAÇÃO, pelo período de 09/08/2022 até 07/09/2022.

Esta portaria entra em vigor na data de sua publicação.

SECRETARIA DE ESTADO DA EDUCAÇÃO, Maceió/AL, 30 de maio de 2022.  
ROSEANE FERREIRA VASCONCELOS  
SECRETÁRIA DE ESTADO DA EDUCAÇÃO

**PORTARIA/SEDUC N° 9564/2022**

A SECRETÁRIA DE ESTADO DA EDUCAÇÃO, no uso de suas atribuições legais, RESOLVE: conceder férias de 30 (trinta) dias, referente ao período aquisitivo 2021/2022, a servidora MARIA APARECIDA SILVA, matrícula n° 83107, portadora do CPF n° 564.417.624-04, ocupante do cargo de PROFESSOR lotada na unidade ESCOLA ESTADUAL ANGELO DE ABREU (OLHO D'AGUA DAS FLORES) da SECRETARIA DE ESTADO DA EDUCAÇÃO, pelo período de 03/01/2022 até 01/02/2022.

Esta portaria entra em vigor na data de sua publicação.

SECRETARIA DE ESTADO DA EDUCAÇÃO, Maceió/AL, 30 de maio de 2022.  
ROSEANE FERREIRA VASCONCELOS  
SECRETÁRIA DE ESTADO DA EDUCAÇÃO

**PORTARIA/SEDUC N° 9572/2022**

A SECRETÁRIA DE ESTADO DA EDUCAÇÃO, no uso de suas atribuições legais, RESOLVE: conceder férias de 30 (trinta) dias, referente ao período aquisitivo 2021/2022, a servidora MARIA APARECIDA SILVA MENEZES, matrícula n° 39467, portadora do CPF n° 501.474.984-49, ocupante do cargo de AUXILIAR DE SERVICOS DIVERSOS lotada na unidade ESCOLA ESTADUAL DESEMBARGADOR AUGUSTO COSTA (OLIVENCA) da SECRETARIA DE ESTADO DA EDUCAÇÃO, pelo período de 01/01/2022 até 30/01/2022. Esta portaria entra em vigor na data de sua publicação.

SECRETARIA DE ESTADO DA EDUCAÇÃO, Maceió/AL, 30 de maio de 2022.

ROSEANE FERREIRA VASCONCELOS  
SECRETÁRIA DE ESTADO DA EDUCAÇÃO

**PORTARIA/SEDUC N° 9565/2022**

A SECRETÁRIA DE ESTADO DA EDUCAÇÃO, no uso de suas atribuições legais, RESOLVE: conceder férias de 30 (trinta) dias, referente ao período aquisitivo 2021/2022, a servidora MARIA DAMIANA DA SILVA MADALENA, matrícula n° 825573, portadora do CPF n° 042.764.864-59, ocupante do cargo de MERENDEIRA ESCOLAR lotada na unidade ESCOLA ESTADUAL ANGELO DE ABREU (OLHO D'AGUA DAS FLORES) da SECRETARIA DE ESTADO DA EDUCAÇÃO, pelo período de 03/01/2022 até 01/02/2022. Esta portaria entra em vigor na data de sua publicação.

SECRETARIA DE ESTADO DA EDUCAÇÃO, Maceió/AL, 30 de maio de 2022.

ROSEANE FERREIRA VASCONCELOS  
SECRETÁRIA DE ESTADO DA EDUCAÇÃO

**PORTARIA/SEDUC N° 9566/2022**

A SECRETÁRIA DE ESTADO DA EDUCAÇÃO, no uso de suas atribuições legais, RESOLVE: conceder férias de 30 (trinta) dias, referente ao período aquisitivo 2021/2022, a servidora MARIA DAS GRACAS WANDERLEY DE

OLIVEIRA, matrícula n° 9865773, portadora do CPF n° 210.767.584-87, ocupante do cargo de PROFESSOR lotada na unidade ESCOLA ESTADUAL ANGELO DE ABREU (OLHO D'AGUA DAS FLORES) da SECRETARIA DE ESTADO DA EDUCAÇÃO, pelo período de 03/01/2022 até 01/02/2022. Esta portaria entra em vigor na data de sua publicação.

SECRETARIA DE ESTADO DA EDUCAÇÃO, Maceió/AL, 30 de maio de 2022.  
ROSEANE FERREIRA VASCONCELOS  
SECRETÁRIA DE ESTADO DA EDUCAÇÃO

**PORTARIA/SEDUC N° 10105/2022**

A SECRETÁRIA DE ESTADO DA EDUCAÇÃO, no uso de suas atribuições legais, RESOLVE: conceder férias de 30 (trinta) dias, referente ao período aquisitivo 2021/2022, a servidora MARIA DO AMPARO PEREIRA DA SILVA, matrícula n° 824250, portadora do CPF n° 228.145.234-49, ocupante do cargo de AGENTE ADMINISTRATIVO lotada na unidade ESCOLA ESTADUAL PROFESSORA MIRAN MARROQUIM DE QUINTELLA CAVALCANTE da SECRETARIA DE ESTADO DA EDUCAÇÃO, pelo período de 01/09/2022 até 30/09/2022. Esta portaria entra em vigor na data de sua publicação.

SECRETARIA DE ESTADO DA EDUCAÇÃO, Maceió/AL, 30 de maio de 2022.

ROSEANE FERREIRA VASCONCELOS  
SECRETÁRIA DE ESTADO DA EDUCAÇÃO

**PORTARIA/SEDUC N° 9700/2022**

A SECRETÁRIA DE ESTADO DA EDUCAÇÃO, no uso de suas atribuições legais, RESOLVE: conceder férias de 30 (trinta) dias, referente ao período aquisitivo 2021/2022, a servidora MARIA LUCINEIDE DA SILVA, matrícula n° 50097, portadora do CPF n° 027.666.164-89, ocupante do cargo de PROFESSOR lotada na unidade SEMED MACEIO da SECRETARIA DE ESTADO DA EDUCAÇÃO, pelo período de 01/03/2022 até 30/03/2022.

Esta portaria entra em vigor na data de sua publicação.

SECRETARIA DE ESTADO DA EDUCAÇÃO, Maceió/AL, 30 de maio de 2022.  
ROSEANE FERREIRA VASCONCELOS  
SECRETÁRIA DE ESTADO DA EDUCAÇÃO

**PORTARIA/SEDUC N° 9756/2022**

A SECRETÁRIA DE ESTADO DA EDUCAÇÃO, no uso de suas atribuições legais, RESOLVE: conceder férias de 30 (trinta) dias, referente ao período aquisitivo 2021/2022, ao servidor MAX DAYVE DE LIMA FIEL, matrícula n° 84730, portador do CPF n° 007.812.114-09, ocupante do cargo de AUXILIAR DE SERVICOS DIVERSOS lotado na unidade SUPERINTENDENCIA DA REDE ESTADUAL DE ENS da SECRETARIA DE ESTADO DA EDUCAÇÃO, pelo período de 06/06/2022 até 05/07/2022.

Esta portaria entra em vigor na data de sua publicação.

SECRETARIA DE ESTADO DA EDUCAÇÃO, Maceió/AL, 30 de maio de 2022.  
ROSEANE FERREIRA VASCONCELOS  
SECRETÁRIA DE ESTADO DA EDUCAÇÃO

**PORTARIA/SEDUC N° 10085/2022**

A SECRETÁRIA DE ESTADO DA EDUCAÇÃO, no uso de suas atribuições legais, RESOLVE: conceder férias de 30 (trinta) dias, referente ao período aquisitivo 2021/2022, ao servidor MAX HAMERS CHAVES DE ARAGAO LISBOA, matrícula n° 78336, portador do CPF n° 345.515.144-20, ocupante do cargo de PROFESSOR lotado na unidade ESCOLA ESTADUAL PROFESSOR BENEDITO MORAES da SECRETARIA DE ESTADO DA EDUCAÇÃO, pelo período de 01/09/2022 até 30/09/2022.

Esta portaria entra em vigor na data de sua publicação.

SECRETARIA DE ESTADO DA EDUCAÇÃO, Maceió/AL, 30 de maio de 2022.  
ROSEANE FERREIRA VASCONCELOS  
SECRETÁRIA DE ESTADO DA EDUCAÇÃO

**PORTARIA/SEDUC N° 9567/2022**

A SECRETÁRIA DE ESTADO DA EDUCAÇÃO, no uso de suas atribuições legais, RESOLVE: conceder férias de 30 (trinta) dias, referente ao período aquisitivo 2021/2022, a servidora NEYLA PRISCILA RODRIGUES DOS SANTOS, matrícula n° 26111, portadora do CPF n° 046.651.584-79, ocupante do cargo de PROFESSOR lotada na unidade ESCOLA ESTADUAL ANGELO DE ABREU (OLHO D'AGUA DAS FLORES) da SECRETARIA DE ESTADO DA EDUCAÇÃO, pelo período de 03/01/2022 até 01/02/2022. Esta portaria entra em vigor na data de sua publicação.

SECRETARIA DE ESTADO DA EDUCAÇÃO, Maceió/AL, 30 de maio de 2022.

ROSEANE FERREIRA VASCONCELOS  
SECRETÁRIA DE ESTADO DA EDUCAÇÃO

**PORTARIA/SEDUC N° 10072/2022**

A SECRETÁRIA DE ESTADO DA EDUCAÇÃO, no uso de suas atribuições legais, RESOLVE: conceder férias de 30 (trinta) dias, referente ao período aquisitivo 2014/2015, a servidora PATRICIA DE MORAES RAMOS SILVA,

matrícula n° 86721, portadora do CPF n° 524.765.534-68, ocupante do cargo de PROFESSOR lotada na unidade SEMED MACEIO da SECRETARIA DE ESTADO DA EDUCAÇÃO, pelo período de 01/08/2022 até 30/08/2022.

Esta portaria entra em vigor na data de sua publicação.

SECRETARIA DE ESTADO DA EDUCAÇÃO, Maceió/AL, 30 de maio de 2022.

ROSEANE FERREIRA VASCONCELOS  
SECRETÁRIA DE ESTADO DA EDUCAÇÃO

PORTARIA/SEDUC N° 9568/2022

A SECRETÁRIA DE ESTADO DA EDUCAÇÃO, no uso de suas atribuições legais, RESOLVE: conceder férias de 30 (trinta) dias, referente ao período aquisitivo 2021/2022, ao servidor PAULO ANDRE ARAUJO, matrícula n° 81087, portador do CPF n° 842.187.114-53, ocupante do cargo de PROFESSOR lotado na unidade ESCOLA ESTADUAL ANGELO DE ABREU (OLHO D'AGUA DAS FLORES) da SECRETARIA DE ESTADO DA EDUCAÇÃO, pelo período de 03/01/2022 até 01/02/2022.

Esta portaria entra em vigor na data de sua publicação.

SECRETARIA DE ESTADO DA EDUCAÇÃO, Maceió/AL, 30 de maio de 2022.

ROSEANE FERREIRA VASCONCELOS  
SECRETÁRIA DE ESTADO DA EDUCAÇÃO

PORTARIA/SEDUC N° 9569/2022

A SECRETÁRIA DE ESTADO DA EDUCAÇÃO, no uso de suas atribuições legais, RESOLVE: conceder férias de 30 (trinta) dias, referente ao período aquisitivo 2021/2022, a servidora POLIANA RIBEIRO PEREIRA DE RESENDE, matrícula n° 20034, portadora do CPF n° 677.699.004-25, ocupante do cargo de PROFESSOR lotada na unidade ESCOLA ESTADUAL ANGELO DE ABREU (OLHO D'AGUA DAS FLORES) da SECRETARIA DE ESTADO DA EDUCAÇÃO, pelo período de 03/01/2022 até 01/02/2022.

Esta portaria entra em vigor na data de sua publicação.

SECRETARIA DE ESTADO DA EDUCAÇÃO, Maceió/AL, 30 de maio de 2022.

ROSEANE FERREIRA VASCONCELOS  
SECRETÁRIA DE ESTADO DA EDUCAÇÃO

PORTARIA/SEDUC N° 9647/2022

A SECRETÁRIA DE ESTADO DA EDUCAÇÃO, no uso de suas atribuições legais, RESOLVE: conceder férias de 30 (trinta) dias, referente ao período aquisitivo 2020/2021, a servidora JACIARA RAQUEL BARBOSA DE LIMA VIEIRA, matrícula n° 20033, portadora do CPF n° 023.414.585-48, ocupante do cargo de PROFESSOR lotado(a) na unidade ESCOLA ESTADUAL SANTA CRUZ, 11ª REGIÃO, da SECRETARIA DE ESTADO DA EDUCAÇÃO, pelo período de 28/01/2021 até 26/02/2021.

Esta portaria entra em vigor na data de sua publicação.

SECRETARIA DE ESTADO DA EDUCAÇÃO, Maceió/AL, 30 de maio de 2022.

ROSEANE FERREIRA VASCONCELOS  
SECRETÁRIA DE ESTADO DA EDUCAÇÃO

PORTARIA/SEDUC N° 9647/2022

A SECRETÁRIA DE ESTADO DA EDUCAÇÃO, no uso de suas atribuições legais, RESOLVE: conceder férias de 30 (trinta) dias, referente ao período aquisitivo 2020/2021, a servidora JACIARA RAQUEL BARBOSA DE LIMA VIEIRA, matrícula n° 20033, portadora do CPF n° 023.414.585-48, ocupante do cargo de PROFESSOR lotado(a) na unidade ESCOLA ESTADUAL SANTA CRUZ, 11ª REGIÃO, da SECRETARIA DE ESTADO DA EDUCAÇÃO, pelo período de 28/01/2021 até 26/02/2021.

Esta portaria entra em vigor na data de sua publicação.

SECRETARIA DE ESTADO DA EDUCAÇÃO, Maceió/AL, 30 de maio de 2022.

ROSEANE FERREIRA VASCONCELOS  
SECRETÁRIA DE ESTADO DA EDUCAÇÃO

PORTARIA/SEDUC N° 9648/2022

A SECRETÁRIA DE ESTADO DA EDUCAÇÃO, no uso de suas atribuições legais, RESOLVE: conceder férias de 30 (trinta) dias, referente ao período aquisitivo 2021/2022, ao servidor GERSON FREITAS MELROS, matrícula n° 826424, portador do CPF n° 662.246.594-00, ocupante do cargo de VIGIA lotado(a) na unidade 11ª GERE da SECRETARIA DE ESTADO DA EDUCAÇÃO, pelo período de 02/05/2022 até 31/05/2022.

Esta portaria entra em vigor na data de sua publicação.

SECRETARIA DE ESTADO DA EDUCAÇÃO, Maceió/AL, 30 de maio de 2022.

ROSEANE FERREIRA VASCONCELOS  
SECRETÁRIA DE ESTADO DA EDUCAÇÃO

PORTARIA/SEDUC N° 9649/2022

A SECRETÁRIA DE ESTADO DA EDUCAÇÃO, no uso de suas atribuições legais, RESOLVE: conceder férias de 30 (trinta) dias, referente ao período aquisitivo 2021/2022, a servidora RAFAELA SIMIAS ARAGAO DE LIMA, matrícula n° 19827, portadora do CPF n° 100.813.454-61, ocupante do cargo de

PROFESSOR lotado(a) na unidade ESCOLA ESTADUAL PROFESSOR JOSE SENA DIAS, 11ª REGIÃO, da SECRETARIA DE ESTADO DA EDUCAÇÃO, pelo período de 02/05/2022 até 31/05/2022.

Esta portaria entra em vigor na data de sua publicação.

SECRETARIA DE ESTADO DA EDUCAÇÃO, Maceió/AL, 30 de maio de 2022.

ROSEANE FERREIRA VASCONCELOS  
SECRETÁRIA DE ESTADO DA EDUCAÇÃO

PORTARIA/SEDUC N° 9710/2022

A SECRETÁRIA DE ESTADO DA EDUCAÇÃO, no uso de suas atribuições legais, RESOLVE: conceder férias de 30 (trinta) dias, referente ao período aquisitivo 2021/2022, a servidora MONICA ROSA NOGUEIRA, matrícula n° 81278, portadora do CPF n° 022.369.384-70, ocupante do cargo de PROFESSOR lotado(a) na unidade ESCOLA ESTADUAL DELMIRO GOUVEIA, 11ª REGIÃO, da SECRETARIA DE ESTADO DA EDUCAÇÃO, pelo período de 03/01/2022 até 01/02/2022.

Esta portaria entra em vigor na data de sua publicação.

SECRETARIA DE ESTADO DA EDUCAÇÃO, Maceió/AL, 30 de maio de 2022.

ROSEANE FERREIRA VASCONCELOS  
SECRETÁRIA DE ESTADO DA EDUCAÇÃO

PORTARIA/SEDUC N° 9711/2022

A SECRETÁRIA DE ESTADO DA EDUCAÇÃO, no uso de suas atribuições legais, RESOLVE: conceder férias de 30 (trinta) dias, referente ao período aquisitivo 2021/2022, ao servidor PAULO CESAR DOS SANTOS, matrícula n° 80503, portador do CPF n° 647.756.314-20, ocupante do cargo de PROFESSOR lotado(a) na unidade ESCOLA ESTADUAL WATSON CLEMENTINO DE GUSMAO SILVA, 11ª REGIÃO, da SECRETARIA DE ESTADO DA EDUCAÇÃO, pelo período de 03/01/2022 até 01/02/2022.

Esta portaria entra em vigor na data de sua publicação.

SECRETARIA DE ESTADO DA EDUCAÇÃO, Maceió/AL, 30 de maio de 2022.

ROSEANE FERREIRA VASCONCELOS  
SECRETÁRIA DE ESTADO DA EDUCAÇÃO

PORTARIA/SEDUC N° 9712/2022

A SECRETÁRIA DE ESTADO DA EDUCAÇÃO, no uso de suas atribuições legais, RESOLVE: conceder férias de 30 (trinta) dias, referente ao período aquisitivo 2021/2022, ao servidor ROBERIO NOGUEIRA BEZERRA, matrícula n° 9863752, portador do CPF n° 021.715.154-06, ocupante do cargo de VIGIA lotado(a) na unidade ESCOLA ESTADUAL DELMIRO GOUVEIA, 11ª REGIÃO, da SECRETARIA DE ESTADO DA EDUCAÇÃO, pelo período de 03/01/2022 até 01/02/2022.

Esta portaria entra em vigor na data de sua publicação.

SECRETARIA DE ESTADO DA EDUCAÇÃO, Maceió/AL, 30 de maio de 2022.

ROSEANE FERREIRA VASCONCELOS  
SECRETÁRIA DE ESTADO DA EDUCAÇÃO

PORTARIA/SEDUC N° 9713/2022

A SECRETÁRIA DE ESTADO DA EDUCAÇÃO, no uso de suas atribuições legais, RESOLVE: conceder férias de 30 (trinta) dias, referente ao período aquisitivo 2021/2022, a servidora SANDRA REGINA PEREIRA DE CARVALHO, matrícula n° 87220, portadora do CPF n° 563.330.484-53, ocupante do cargo de PROFESSOR lotado(a) na unidade ESCOLA ESTADUAL DELMIRO GOUVEIA, 11ª REGIÃO, da SECRETARIA DE ESTADO DA EDUCAÇÃO, pelo período de 03/01/2022 até 01/02/2022.

Esta portaria entra em vigor na data de sua publicação.

SECRETARIA DE ESTADO DA EDUCAÇÃO, Maceió/AL, 30 de maio de 2022.

ROSEANE FERREIRA VASCONCELOS  
SECRETÁRIA DE ESTADO DA EDUCAÇÃO

PORTARIA/SEDUC N° 9714/2022

A SECRETÁRIA DE ESTADO DA EDUCAÇÃO, no uso de suas atribuições legais, RESOLVE: conceder férias de 30 (trinta) dias, referente ao período aquisitivo 2021/2022, ao servidor SERGIO CANDOIA DE ARAUJO, matrícula n° 83006, portador do CPF n° 752.161.404-68, ocupante do cargo de PROFESSOR lotado(a) na unidade ESCOLA ESTADUAL LUIZ AUGUSTO, 11ª REGIÃO, da SECRETARIA DE ESTADO DA EDUCAÇÃO, pelo período de 03/01/2022 até 01/02/2022.

Esta portaria entra em vigor na data de sua publicação.

SECRETARIA DE ESTADO DA EDUCAÇÃO, Maceió/AL, 30 de maio de 2022.

ROSEANE FERREIRA VASCONCELOS  
SECRETÁRIA DE ESTADO DA EDUCAÇÃO

PORTARIA/SEDUC N° 9715/2022

A SECRETÁRIA DE ESTADO DA EDUCAÇÃO, no uso de suas atribuições legais, RESOLVE: conceder férias de 30 (trinta) dias, referente ao período aquisitivo 2021/2022, ao servidor VALDEMIR JOSE DA SILVA, matrícula n° 19966, portador do CPF n° 011.682.835-82, ocupante do cargo de PROFESSOR

lotado(a) na unidade ESCOLA ESTADUAL DELMIRO GOUVEIA, 11ª REGIÃO, da SECRETARIA DE ESTADO DA EDUCAÇÃO, pelo período de 03/01/2022 até 01/02/2022.

Esta portaria entra em vigor na data de sua publicação.

SECRETARIA DE ESTADO DA EDUCAÇÃO, Maceió/AL, 30 de maio de 2022.  
ROSEANE FERREIRA VASCONCELOS  
SECRETÁRIA DE ESTADO DA EDUCAÇÃO

**PORTARIA/SEDUC N° 9716/2022**

A SECRETÁRIA DE ESTADO DA EDUCAÇÃO, no uso de suas atribuições legais, RESOLVE: conceder férias de 30 (trinta) dias, referente ao período aquisitivo 2021/2022, a servidora ADRIANA DE SOUZA LUCENA, matrícula n° 82964, portadora do CPF n° 039.928.844-90, ocupante do cargo de PROFESSOR lotado(a) na unidade ESCOLA ESTADUAL DELMIRO GOUVEIA, 11ª REGIÃO, da SECRETARIA DE ESTADO DA EDUCAÇÃO, pelo período de 03/01/2022 até 01/02/2022.

Esta portaria entra em vigor na data de sua publicação.

SECRETARIA DE ESTADO DA EDUCAÇÃO, Maceió/AL, 30 de maio de 2022.  
ROSEANE FERREIRA VASCONCELOS  
SECRETÁRIA DE ESTADO DA EDUCAÇÃO

**PORTARIA/SEDUC N° 9717/2022**

A SECRETÁRIA DE ESTADO DA EDUCAÇÃO, no uso de suas atribuições legais, RESOLVE: conceder férias de 30 (trinta) dias, referente ao período aquisitivo 2021/2022, a servidora ALBA POLLYANNA SANTOS SILVA VARJAO, matrícula n° 20210, portadora do CPF n° 042.856.674-01, ocupante do cargo de PROFESSOR lotado(a) na unidade ESCOLA ESTADUAL DELMIRO GOUVEIA, 11ª REGIÃO, da SECRETARIA DE ESTADO DA EDUCAÇÃO, pelo período de 03/01/2022 até 01/02/2022.

Esta portaria entra em vigor na data de sua publicação.

SECRETARIA DE ESTADO DA EDUCAÇÃO, Maceió/AL, 30 de maio de 2022.  
ROSEANE FERREIRA VASCONCELOS  
SECRETÁRIA DE ESTADO DA EDUCAÇÃO

**PORTARIA/SEDUC N° 9718/2022**

A SECRETÁRIA DE ESTADO DA EDUCAÇÃO, no uso de suas atribuições legais, RESOLVE: conceder férias de 30 (trinta) dias, referente ao período aquisitivo 2021/2022, a servidora ALINE DOS SANTOS NOIA SILVA, matrícula n° 823729, portadora do CPF n° 033.698.754-46, ocupante do cargo de PROFESSOR lotado(a) na unidade ESCOLA ESTADUAL WATSON CLEMENTINO DE GUSMAO SILVA, 11ª REGIÃO, da SECRETARIA DE ESTADO DA EDUCAÇÃO, pelo período de 03/01/2022 até 01/02/2022.

Esta portaria entra em vigor na data de sua publicação.

SECRETARIA DE ESTADO DA EDUCAÇÃO, Maceió/AL, 30 de maio de 2022.  
ROSEANE FERREIRA VASCONCELOS  
SECRETÁRIA DE ESTADO DA EDUCAÇÃO

**PORTARIA/SEDUC N° 9719/2022**

A SECRETÁRIA DE ESTADO DA EDUCAÇÃO, no uso de suas atribuições legais, RESOLVE: conceder férias de 30 (trinta) dias, referente ao período aquisitivo 2021/2022, ao servidor ANDRE OLIVEIRA DA SILVA, matrícula n° 1863586, portador do CPF n° 068.073.364-70, ocupante do cargo de VIGIA lotado(a) na unidade ESCOLA ESTADUAL DELMIRO GOUVEIA, 11ª REGIÃO, da SECRETARIA DE ESTADO DA EDUCAÇÃO, pelo período de 03/01/2022 até 01/02/2022.

Esta portaria entra em vigor na data de sua publicação.

SECRETARIA DE ESTADO DA EDUCAÇÃO, Maceió/AL, 30 de maio de 2022.  
ROSEANE FERREIRA VASCONCELOS  
SECRETÁRIA DE ESTADO DA EDUCAÇÃO

**PORTARIA/SEDUC N° 9720/2022**

A SECRETÁRIA DE ESTADO DA EDUCAÇÃO, no uso de suas atribuições legais, RESOLVE: conceder férias de 30 (trinta) dias, referente ao período aquisitivo 2021/2022, a servidora ANGELA MARIA GOMES SILVA OLIVEIRA, matrícula n° 826412, portadora do CPF n° 046.760.134-85, ocupante do cargo de MERENDEIRA ESCOLAR lotado(a) na unidade ESCOLA ESTADUAL DOMINGOS MOEDA, 11ª REGIÃO, da SECRETARIA DE ESTADO DA EDUCAÇÃO, pelo período de 17/01/2022 até 15/02/2022.

Esta portaria entra em vigor na data de sua publicação.

SECRETARIA DE ESTADO DA EDUCAÇÃO, Maceió/AL, 30 de maio de 2022.  
ROSEANE FERREIRA VASCONCELOS  
SECRETÁRIA DE ESTADO DA EDUCAÇÃO

**PORTARIA/SEDUC N° 9721/2022**

A SECRETÁRIA DE ESTADO DA EDUCAÇÃO, no uso de suas atribuições legais, RESOLVE: conceder férias de 30 (trinta) dias, referente ao período aquisitivo 2021/2022, a servidora ANDREIA LIMA DE ARAUJO, matrícula n°

9865661, portadora do CPF n° 031.279.304-96, ocupante do cargo de PROFESSOR lotado(a) na unidade ESCOLA ESTADUAL DELMIRO GOUVEIA, 11ª REGIÃO, da SECRETARIA DE ESTADO DA EDUCAÇÃO, pelo período de 03/01/2022 até 01/02/2022.

Esta portaria entra em vigor na data de sua publicação.

SECRETARIA DE ESTADO DA EDUCAÇÃO, Maceió/AL, 30 de maio de 2022.  
ROSEANE FERREIRA VASCONCELOS  
SECRETÁRIA DE ESTADO DA EDUCAÇÃO

**PORTARIA/SEDUC N° 9722/2022**

A SECRETÁRIA DE ESTADO DA EDUCAÇÃO, no uso de suas atribuições legais, RESOLVE: conceder férias de 30 (trinta) dias, referente ao período aquisitivo 2021/2022, a servidora CARMILAMIA BARBOSA RODRIGUES, matrícula n° 87091, portadora do CPF n° 001.031.235-80, ocupante do cargo de PROFESSOR lotado(a) na unidade ESCOLA ESTADUAL DELMIRO GOUVEIA, 11ª REGIÃO, da SECRETARIA DE ESTADO DA EDUCAÇÃO, pelo período de 03/01/2022 até 01/02/2022.

Esta portaria entra em vigor na data de sua publicação.

SECRETARIA DE ESTADO DA EDUCAÇÃO, Maceió/AL, 30 de maio de 2022.  
ROSEANE FERREIRA VASCONCELOS  
SECRETÁRIA DE ESTADO DA EDUCAÇÃO

**PORTARIA/SEDUC N° 9723/2022**

A SECRETÁRIA DE ESTADO DA EDUCAÇÃO, no uso de suas atribuições legais, RESOLVE: conceder férias de 30 (trinta) dias, referente ao período aquisitivo 2021/2022, a servidora DALMA REGIA CHAGAS DA SILVA, matrícula n° 67671, portadora do CPF n° 249.412.805-63, ocupante do cargo de PROFESSOR lotado(a) na unidade ESCOLA ESTADUAL DELMIRO GOUVEIA 11ª REGIÃO, da SECRETARIA DE ESTADO DA EDUCAÇÃO, pelo período de 03/01/2022 até 01/02/2022.

Esta portaria entra em vigor na data de sua publicação.

SECRETARIA DE ESTADO DA EDUCAÇÃO, Maceió/AL, 30 de maio de 2022.  
ROSEANE FERREIRA VASCONCELOS  
SECRETÁRIA DE ESTADO DA EDUCAÇÃO

**PORTARIA/SEDUC N° 9724/2022**

A SECRETÁRIA DE ESTADO DA EDUCAÇÃO, no uso de suas atribuições legais, RESOLVE: conceder férias de 30 (trinta) dias, referente ao período aquisitivo 2021/2022, a servidora ELIANE BESERRA CAVALCANTI, matrícula n° 49202, portadora do CPF n° 035.126.544-95, ocupante do cargo de PROFESSOR lotado(a) na unidade ESCOLA ESTADUAL DELMIRO GOUVEIA 11ª REGIÃO, da SECRETARIA DE ESTADO DA EDUCAÇÃO, pelo período de 03/01/2022 até 01/02/2022.

Esta portaria entra em vigor na data de sua publicação.

SECRETARIA DE ESTADO DA EDUCAÇÃO, Maceió/AL, 30 de maio de 2022.  
ROSEANE FERREIRA VASCONCELOS  
SECRETÁRIA DE ESTADO DA EDUCAÇÃO

**PORTARIA/SEDUC N° 9725/2022**

A SECRETÁRIA DE ESTADO DA EDUCAÇÃO, no uso de suas atribuições legais, RESOLVE: conceder férias de 30 (trinta) dias, referente ao período aquisitivo 2021/2022, a servidora ESTEFANIA GOMES DOS SANTOS, matrícula n° 20308, portadora do CPF n° 060.952.604-93, ocupante do cargo de PROFESSOR lotado(a) na unidade ESCOLA ESTADUAL DELMIRO GOUVEIA, 11ª REGIÃO, da SECRETARIA DE ESTADO DA EDUCAÇÃO, pelo período de 03/01/2022 até 01/02/2022.

Esta portaria entra em vigor na data de sua publicação.

SECRETARIA DE ESTADO DA EDUCAÇÃO, Maceió/AL, 30 de maio de 2022.  
ROSEANE FERREIRA VASCONCELOS  
SECRETÁRIA DE ESTADO DA EDUCAÇÃO

**PORTARIA/SEDUC N° 9726/2022**

A SECRETÁRIA DE ESTADO DA EDUCAÇÃO, no uso de suas atribuições legais, RESOLVE: conceder férias de 30 (trinta) dias, referente ao período aquisitivo 2021/2022, a servidora IOLANDA QUEIROZ DA COSTA, matrícula n° 49192, portadora do CPF n° 827.888.394-72, ocupante do cargo de PROFESSOR lotado(a) na unidade ESCOLA ESTADUAL DELMIRO GOUVEIA, 11ª REGIÃO, da SECRETARIA DE ESTADO DA EDUCAÇÃO, pelo período de 03/01/2022 até 01/02/2022.

Esta portaria entra em vigor na data de sua publicação.

SECRETARIA DE ESTADO DA EDUCAÇÃO, Maceió/AL, 30 de maio de 2022.  
ROSEANE FERREIRA VASCONCELOS  
SECRETÁRIA DE ESTADO DA EDUCAÇÃO

**PORTARIA/SEDUC N° 9727/2022**

A SECRETÁRIA DE ESTADO DA EDUCAÇÃO, no uso de suas atribuições legais, RESOLVE: conceder férias de 30 (trinta) dias, referente ao período aquisitivo 2021/2022, ao servidor JOAO THIAGO DOS SANTOS, matrícula n°



825124, portador do CPF n° 010.667.414-50, ocupante do cargo de AUXILIAR DE SERVICOS DIVERSOS lotado(a) na unidade ESCOLA ESTADUAL DELMIRO GOUVEIA, 11ª REGIÃO, da SECRETARIA DE ESTADO DA EDUCAÇÃO, pelo período de 03/01/2022 até 01/02/2022.

Esta portaria entra em vigor na data de sua publicação.

SECRETARIA DE ESTADO DA EDUCAÇÃO, Maceió/AL, 30 de maio de 2022.  
ROSEANE FERREIRA VASCONCELOS  
SECRETÁRIA DE ESTADO DA EDUCAÇÃO

PORTARIA/SEDUC N° 9728/2022

A SECRETÁRIA DE ESTADO DA EDUCAÇÃO, no uso de suas atribuições legais, RESOLVE: conceder férias de 30 (trinta) dias, referente ao período aquisitivo 2021/2022, a servidora LUCIANA CARVALHO DE SOUZA RUFINO, matrícula n° 82994, portadora do CPF n° 032.100.724-77, ocupante do cargo de PROFESSOR lotado(a) na unidade ESCOLA ESTADUAL DELMIRO GOUVEIA, 11ª REGIÃO, da SECRETARIA DE ESTADO DA EDUCAÇÃO, pelo período de 03/01/2022 até 01/02/2022.

Esta portaria entra em vigor na data de sua publicação.

SECRETARIA DE ESTADO DA EDUCAÇÃO, Maceió/AL, 30 de maio de 2022.  
ROSEANE FERREIRA VASCONCELOS  
SECRETÁRIA DE ESTADO DA EDUCAÇÃO

PORTARIA/SEDUC N° 9729/2022

A SECRETÁRIA DE ESTADO DA EDUCAÇÃO, no uso de suas atribuições legais, RESOLVE: conceder férias de 30 (trinta) dias, referente ao período aquisitivo 2021/2022, a servidora LUCIANA GUEDES LIMA, matrícula n° 83339, portadora do CPF n° 814.658.154-49, ocupante do cargo de AUXILIAR DE SERVICOS DIVERSOS lotado(a) na unidade ESCOLA ESTADUAL DELMIRO GOUVEIA, 11ª REGIÃO, da SECRETARIA DE ESTADO DA EDUCAÇÃO, pelo período de 03/01/2022 até 01/02/2022.

Esta portaria entra em vigor na data de sua publicação.

SECRETARIA DE ESTADO DA EDUCAÇÃO, Maceió/AL, 30 de maio de 2022.  
ROSEANE FERREIRA VASCONCELOS  
SECRETÁRIA DE ESTADO DA EDUCAÇÃO

PORTARIA/SEDUC N° 9730/2022

A SECRETÁRIA DE ESTADO DA EDUCAÇÃO, no uso de suas atribuições legais, RESOLVE: conceder férias de 30 (trinta) dias, referente ao período aquisitivo 2021/2022, a servidora LUCICLEIDE BARROS COSTA, matrícula n° 83352, portadora do CPF n° 042.826.154-00, ocupante do cargo de AUXILIAR DE SERVICOS DIVERSOS lotado(a) na unidade ESCOLA ESTADUAL DELMIRO GOUVEIA, 11ª REGIÃO, da SECRETARIA DE ESTADO DA EDUCAÇÃO, pelo período de 03/01/2022 até 01/02/2022.

Esta portaria entra em vigor na data de sua publicação.

SECRETARIA DE ESTADO DA EDUCAÇÃO, Maceió/AL, 30 de maio de 2022.  
ROSEANE FERREIRA VASCONCELOS  
SECRETÁRIA DE ESTADO DA EDUCAÇÃO

PORTARIA/SEDUC N° 9731/2022

A SECRETÁRIA DE ESTADO DA EDUCAÇÃO, no uso de suas atribuições legais, RESOLVE: conceder férias de 30 (trinta) dias, referente ao período aquisitivo 2021/2022, ao servidor MARCOS ROGERIO DE OLIVEIRA, matrícula n° 9863781, portador do CPF n° 383.843.104-91, ocupante do cargo de VIGIA lotado(a) na unidade ESCOLA ESTADUAL DELMIRO GOUVEIA, 11ª REGIÃO, da SECRETARIA DE ESTADO DA EDUCAÇÃO, pelo período de 03/01/2022 até 01/02/2022.

Esta portaria entra em vigor na data de sua publicação.

SECRETARIA DE ESTADO DA EDUCAÇÃO, Maceió/AL, 30 de maio de 2022.  
ROSEANE FERREIRA VASCONCELOS  
SECRETÁRIA DE ESTADO DA EDUCAÇÃO

PORTARIA/SEDUC N° 9732/2022

A SECRETÁRIA DE ESTADO DA EDUCAÇÃO, no uso de suas atribuições legais, RESOLVE: conceder férias de 30 (trinta) dias, referente ao período aquisitivo 2021/2022, a servidora MARIA DO ROSARIO DOS SANTOS, matrícula n° 9863870, portadora do CPF n° 842.195.054-15, ocupante do cargo de MERENDEIRA ESCOLAR lotado(a) na unidade ESCOLA ESTADUAL LUIZ AUGUSTO, 11ª REGIÃO, da SECRETARIA DE ESTADO DA EDUCAÇÃO, pelo período de 03/01/2022 até 01/02/2022.

Esta portaria entra em vigor na data de sua publicação.

SECRETARIA DE ESTADO DA EDUCAÇÃO, Maceió/AL, 30 de maio de 2022.  
ROSEANE FERREIRA VASCONCELOS  
SECRETÁRIA DE ESTADO DA EDUCAÇÃO

PORTARIA/SEDUC N° 9733/2022

A SECRETÁRIA DE ESTADO DA EDUCAÇÃO, no uso de suas atribuições legais, RESOLVE: conceder férias de 30 (trinta) dias, referente ao período aquisitivo 2021/2022, a servidora MARIA ELIANA BEZERRA LIANO, matrícula n° 62206, portadora do CPF n° 469.420.684-20, ocupante do cargo de AGENTE

ADMINISTRATIVO lotado(a) na unidade ESCOLA ESTADUAL DELMIRO GOUVEIA, 11ª REGIÃO, da SECRETARIA DE ESTADO DA EDUCAÇÃO, pelo período de 03/01/2022 até 01/02/2022.

Esta portaria entra em vigor na data de sua publicação.

SECRETARIA DE ESTADO DA EDUCAÇÃO, Maceió/AL, 30 de maio de 2022.  
ROSEANE FERREIRA VASCONCELOS  
SECRETÁRIA DE ESTADO DA EDUCAÇÃO

PORTARIA/SEDUC N° 9734/2022

A SECRETÁRIA DE ESTADO DA EDUCAÇÃO, no uso de suas atribuições legais, RESOLVE: conceder férias de 30 (trinta) dias, referente ao período aquisitivo 2021/2022, a servidora MARIA VIEIRA LEITE, matrícula n° 824245, portadora do CPF n° 894.314.484-91, ocupante do cargo de MERENDEIRA ESCOLAR lotado(a) na unidade ESCOLA ESTADUAL DELMIRO GOUVEIA, 11ª REGIÃO, da SECRETARIA DE ESTADO DA EDUCAÇÃO, pelo período de 03/01/2022 até 01/02/2022.

Esta portaria entra em vigor na data de sua publicação.

SECRETARIA DE ESTADO DA EDUCAÇÃO, Maceió/AL, 30 de maio de 2022.  
ROSEANE FERREIRA VASCONCELOS  
SECRETÁRIA DE ESTADO DA EDUCAÇÃO

PORTARIA/SEDUC N° 9735/2022

A SECRETÁRIA DE ESTADO DA EDUCAÇÃO, no uso de suas atribuições legais, RESOLVE: conceder férias de 30 (trinta) dias, referente ao período aquisitivo 2021/2022, a servidora MARIZETE GOMES DA SILVA CORDEIRO, matrícula n° 83270, portadora do CPF n° 554.095.204-91, ocupante do cargo de MERENDEIRA ESCOLAR lotado(a) na unidade ESCOLA ESTADUAL DELMIRO GOUVEIA, 11ª REGIÃO, da SECRETARIA DE ESTADO DA EDUCAÇÃO, pelo período de 03/01/2022 até 01/02/2022.

Esta portaria entra em vigor na data de sua publicação.

SECRETARIA DE ESTADO DA EDUCAÇÃO, Maceió/AL, 30 de maio de 2022.  
ROSEANE FERREIRA VASCONCELOS  
SECRETÁRIA DE ESTADO DA EDUCAÇÃO

PORTARIA/SEDUC N° 9736/2022

A SECRETÁRIA DE ESTADO DA EDUCAÇÃO, no uso de suas atribuições legais, RESOLVE: conceder férias de 30 (trinta) dias, referente ao período aquisitivo 2021/2022, ao servidor MAYCON MULLER DOS SANTOS VITAL, matrícula n° 413, portador do CPF n° 028.460.534-48, ocupante do cargo de PROFESSOR lotado(a) na unidade ESCOLA ESTADUAL DELMIRO GOUVEIA, 11ª REGIÃO, da SECRETARIA DE ESTADO DA EDUCAÇÃO, pelo período de 03/01/2022 até 01/02/2022.

Esta portaria entra em vigor na data de sua publicação.

SECRETARIA DE ESTADO DA EDUCAÇÃO, Maceió/AL, 30 de maio de 2022.  
ROSEANE FERREIRA VASCONCELOS  
SECRETÁRIA DE ESTADO DA EDUCAÇÃO

PORTARIA/SEDUC N° 9737/2022

A SECRETÁRIA DE ESTADO DA EDUCAÇÃO, no uso de suas atribuições legais, RESOLVE: conceder férias de 30 (trinta) dias, referente ao período aquisitivo 2021/2022, a servidora MICHELINE CONCEICAO COSTA LIMA, matrícula n° 825177, portadora do CPF n° 045.750.134-04, ocupante do cargo de MERENDEIRA ESCOLAR lotado(a) na unidade ESCOLA ESTADUAL DELMIRO GOUVEIA, 11ª REGIÃO, da SECRETARIA DE ESTADO DA EDUCAÇÃO, pelo período de 03/01/2022 até 01/02/2022.

Esta portaria entra em vigor na data de sua publicação.

SECRETARIA DE ESTADO DA EDUCAÇÃO, Maceió/AL, 30 de maio de 2022.  
ROSEANE FERREIRA VASCONCELOS  
SECRETÁRIA DE ESTADO DA EDUCAÇÃO

PORTARIA/SEDUC N° 9738/2022

A SECRETÁRIA DE ESTADO DA EDUCAÇÃO, no uso de suas atribuições legais, RESOLVE: conceder férias de 30 (trinta) dias, referente ao período aquisitivo 2021/2022, a servidora SHEILA LYDIANE FERREIRA DE LIMA, matrícula n° 87157, portadora do CPF n° 027.671.084-36, ocupante do cargo de PROFESSOR lotado(a) na unidade ESCOLA ESTADUAL WATSON CLEMENTINO DE GUSMAO SILVA, 11ª REGIÃO, da SECRETARIA DE ESTADO DA EDUCAÇÃO, pelo período de 03/01/2022 até 01/02/2022.

Esta portaria entra em vigor na data de sua publicação.

SECRETARIA DE ESTADO DA EDUCAÇÃO, Maceió/AL, 30 de maio de 2022.  
ROSEANE FERREIRA VASCONCELOS  
SECRETÁRIA DE ESTADO DA EDUCAÇÃO

PORTARIA/SEDUC N° 10116/2022

A SECRETÁRIA DE ESTADO DA EDUCAÇÃO, no uso de suas atribuições legais, RESOLVE: conceder férias de 30 (trinta) dias, referente ao período aquisitivo 2021/2022, ao servidor MARCELO GOMES DE OLIVEIRA, matrícula

n° 826348, portador do CPF n° 011.658.264-29, ocupante do cargo de VIGIA lotado(a) na unidade ESCOLA ESTADUAL RUBENS NUNES DE OLIVEIRA, 11ª REGIÃO, da SECRETARIA DE ESTADO DA EDUCAÇÃO, pelo período de 01/10/2021 até 30/10/2021.

Esta portaria entra em vigor na data de sua publicação.

SECRETARIA DE ESTADO DA EDUCAÇÃO, Maceió/AL, 30 de maio de 2022.  
ROSEANE FERREIRA VASCONCELOS  
SECRETÁRIA DE ESTADO DA EDUCAÇÃO

**PORTARIA/SEDUC N° 10117/2022**

A SECRETÁRIA DE ESTADO DA EDUCAÇÃO, no uso de suas atribuições legais, RESOLVE: conceder férias de 30 (trinta) dias, referente ao período aquisitivo 2021/2022, ao servidor EDILSON ANTONIO DA SILVA, matrícula n° 825069, portador do CPF n° 025.442.984-05, ocupante do cargo de VIGIA lotado(a) na unidade ESCOLA ESTADUAL RUBENS NUNES DE OLIVEIRA, 11ª REGIÃO, da SECRETARIA DE ESTADO DA EDUCAÇÃO, pelo período de 01/08/2022 até 30/08/2022.

Esta portaria entra em vigor na data de sua publicação.

SECRETARIA DE ESTADO DA EDUCAÇÃO, Maceió/AL, 30 de maio de 2022.  
ROSEANE FERREIRA VASCONCELOS  
SECRETÁRIA DE ESTADO DA EDUCAÇÃO

**PORTARIA/SEDUC N° 10118/2022**

A SECRETÁRIA DE ESTADO DA EDUCAÇÃO, no uso de suas atribuições legais, RESOLVE: conceder férias de 30 (trinta) dias, referente ao período aquisitivo 2021/2022, ao servidor PAULO SERGIO FIGUEIREDO GONCALVES, matrícula n° 81271, portador do CPF n° 889.177.894-04, ocupante do cargo de PROFESSOR lotado(a) na unidade ESCOLA ESTADUAL FRANCISCA ROSA DA COSTA, 11ª REGIÃO, da SECRETARIA DE ESTADO DA EDUCAÇÃO, pelo período de 01/09/2022 até 30/09/2022.

Esta portaria entra em vigor na data de sua publicação.

SECRETARIA DE ESTADO DA EDUCAÇÃO, Maceió/AL, 30 de maio de 2022.  
ROSEANE FERREIRA VASCONCELOS  
SECRETÁRIA DE ESTADO DA EDUCAÇÃO

**PORTARIA/SEDUC N° 10119/2022**

A SECRETÁRIA DE ESTADO DA EDUCAÇÃO, no uso de suas atribuições legais, RESOLVE: conceder férias de 30 (trinta) dias, referente ao período aquisitivo 2021/2022, a servidora NADYA REGINA GOMES DE SA, matrícula n° 9866498, portadora do CPF n° 991.103.855-68, ocupante do cargo de SECRETARIO ESCOLAR lotado(a) na unidade ESCOLA ESTADUAL DEMOCRITO GRACINDO, 11ª REGIÃO, da SECRETARIA DE ESTADO DA EDUCAÇÃO, pelo período de 01/08/2022 até 30/08/2022.

Esta portaria entra em vigor na data de sua publicação.

SECRETARIA DE ESTADO DA EDUCAÇÃO, Maceió/AL, 30 de maio de 2022.  
ROSEANE FERREIRA VASCONCELOS  
SECRETÁRIA DE ESTADO DA EDUCAÇÃO

**PORTARIA/SEDUC N° 10120/2022**

A SECRETÁRIA DE ESTADO DA EDUCAÇÃO, no uso de suas atribuições legais, RESOLVE: conceder férias de 30 (trinta) dias, referente ao período aquisitivo 2021/2022, ao servidor MANOEL BARBOSA DE OLIVEIRA, matrícula n° 9863798, portador do CPF n° 023.305.784-66, ocupante do cargo de VIGIA lotado(a) na unidade ESCOLA ESTADUAL LUIZ BASTOS, 11ª REGIÃO, da SECRETARIA DE ESTADO DA EDUCAÇÃO, pelo período de 02/08/2022 até 31/08/2022.

Esta portaria entra em vigor na data de sua publicação.

SECRETARIA DE ESTADO DA EDUCAÇÃO, Maceió/AL, 30 de maio de 2022.  
ROSEANE FERREIRA VASCONCELOS  
SECRETÁRIA DE ESTADO DA EDUCAÇÃO

**PORTARIA/SEDUC N° 10121/2022**

A SECRETÁRIA DE ESTADO DA EDUCAÇÃO, no uso de suas atribuições legais, RESOLVE: conceder férias de 30 (trinta) dias, referente ao período aquisitivo 2021/2022, a servidora IEDA MARIA DE OLIVEIRA MORAES, matrícula n° 9865793, portadora do CPF n° 647.783.804-44, ocupante do cargo de SECRETARIO ESCOLAR lotado(a) na unidade ESCOLA ESTADUAL FRANCISCA ROSA DA COSTA, 11ª REGIÃO, da SECRETARIA DE ESTADO DA EDUCAÇÃO, pelo período de 05/09/2022 até 04/10/2022.

Esta portaria entra em vigor na data de sua publicação.

SECRETARIA DE ESTADO DA EDUCAÇÃO, Maceió/AL, 30 de maio de 2022.  
ROSEANE FERREIRA VASCONCELOS  
SECRETÁRIA DE ESTADO DA EDUCAÇÃO

**PORTARIA/SEDUC N° 10122/2022**

A SECRETÁRIA DE ESTADO DA EDUCAÇÃO, no uso de suas atribuições legais, RESOLVE: conceder férias de 30 (trinta) dias, referente ao período aquisitivo 2021/2022, ao servidor JOSE CARLOS SANTOS RODRIGUES, matrícula n° 62227, portador do CPF n° 494.104.404-59, ocupante do cargo

de ASSISTENTE DE ADMINISTRACAO lotado(a) na unidade ESCOLA ESTADUAL FRANCISCA ROSA DA COSTA, 11ª REGIÃO, da SECRETARIA DE ESTADO DA EDUCAÇÃO, pelo período de 03/10/2022 até 02/11/2022.

Esta portaria entra em vigor na data de sua publicação.

SECRETARIA DE ESTADO DA EDUCAÇÃO, Maceió/AL, 30 de maio de 2022.  
ROSEANE FERREIRA VASCONCELOS  
SECRETÁRIA DE ESTADO DA EDUCAÇÃO

**PORTARIA/SEDUC N° 10123/2022**

A SECRETÁRIA DE ESTADO DA EDUCAÇÃO, no uso de suas atribuições legais, RESOLVE: conceder férias de 30 (trinta) dias, referente ao período aquisitivo 2021/2022, a servidora MARISA SANDES DA SILVA LIMA, matrícula n° 9863874, portadora do CPF n° 043.065.564-92, ocupante do cargo de MERENDEIRA ESCOLAR lotado(a) na unidade ESCOLA ESTADUAL FRANCISCA ROSA DA COSTA, 11ª REGIÃO, da SECRETARIA DE ESTADO DA EDUCAÇÃO, pelo período de 03/10/2022 até 01/11/2022.

Esta portaria entra em vigor na data de sua publicação.

SECRETARIA DE ESTADO DA EDUCAÇÃO, Maceió/AL, 30 de maio de 2022.  
ROSEANE FERREIRA VASCONCELOS  
SECRETÁRIA DE ESTADO DA EDUCAÇÃO

**PORTARIA/SEDUC N° 10124/2022**

A SECRETÁRIA DE ESTADO DA EDUCAÇÃO, no uso de suas atribuições legais, RESOLVE: conceder férias de 30 (trinta) dias, referente ao período aquisitivo 2021/2022, ao servidor RODOLFO BERNARDO DA SILVA, matrícula n° 823839, portador do CPF n° 027.184.354-37, ocupante do cargo de VIGIA lotado(a) na unidade ESCOLA ESTADUAL FRANCISCA ROSA DA COSTA, 11ª REGIÃO, da SECRETARIA DE ESTADO DA EDUCAÇÃO, pelo período de 05/09/2022 até 04/10/2022.

Esta portaria entra em vigor na data de sua publicação.

SECRETARIA DE ESTADO DA EDUCAÇÃO, Maceió/AL, 30 de maio de 2022.  
ROSEANE FERREIRA VASCONCELOS  
SECRETÁRIA DE ESTADO DA EDUCAÇÃO

**PORTARIA/SEDUC N° 10125/2022**

A SECRETÁRIA DE ESTADO DA EDUCAÇÃO, no uso de suas atribuições legais, RESOLVE: conceder férias de 30 (trinta) dias, referente ao período aquisitivo 2021/2022, ao servidor CESAR GOMES DA SILVA, matrícula n° 1863588, portador do CPF n° 815.662.714-87, ocupante do cargo de VIGIA lotado(a) na unidade ESCOLA ESTADUAL DOMINGOS MOEDA, 11ª REGIÃO, da SECRETARIA DE ESTADO DA EDUCAÇÃO, pelo período de 01/08/2022 até 30/08/2022.

Esta portaria entra em vigor na data de sua publicação.

SECRETARIA DE ESTADO DA EDUCAÇÃO, Maceió/AL, 30 de maio de 2022.  
ROSEANE FERREIRA VASCONCELOS  
SECRETÁRIA DE ESTADO DA EDUCAÇÃO

**PORTARIA/SEDUC N° 10126/2022**

A SECRETÁRIA DE ESTADO DA EDUCAÇÃO, no uso de suas atribuições legais, RESOLVE: conceder férias de 30 (trinta) dias, referente ao período aquisitivo 2021/2022, ao servidor JOSE BRITO DA SILVA, matrícula n° 62205, portador do CPF n° 387.207.104-10, ocupante do cargo de AUXILIAR DE SERVICOS DIVERSOS lotado(a) na unidade ESCOLA ESTADUAL DOMINGOS MOEDA, 11ª REGIÃO, da SECRETARIA DE ESTADO DA EDUCAÇÃO, pelo período de 03/10/2022 até 03/11/2022.

Esta portaria entra em vigor na data de sua publicação.

SECRETARIA DE ESTADO DA EDUCAÇÃO, Maceió/AL, 30 de maio de 2022.  
ROSEANE FERREIRA VASCONCELOS  
SECRETÁRIA DE ESTADO DA EDUCAÇÃO

**PORTARIA/SEDUC N° 10127/2022**

A SECRETÁRIA DE ESTADO DA EDUCAÇÃO, no uso de suas atribuições legais, RESOLVE: conceder férias de 30 (trinta) dias, referente ao período aquisitivo 2021/2022, ao servidor MANOEL DA SILVA NUNES, matrícula n° 83307, portador do CPF n° 020.924.244-24, ocupante do cargo de VIGIA lotado(a) na unidade ESCOLA ESTADUAL DOMINGOS MOEDA, 11ª REGIÃO, da SECRETARIA DE ESTADO DA EDUCAÇÃO, pelo período de 01/09/2022 até 30/09/2022.

Esta portaria entra em vigor na data de sua publicação.

SECRETARIA DE ESTADO DA EDUCAÇÃO, Maceió/AL, 30 de maio de 2022.  
ROSEANE FERREIRA VASCONCELOS  
SECRETÁRIA DE ESTADO DA EDUCAÇÃO

**PORTARIA/SEDUC N° 10128/2022**

A SECRETÁRIA DE ESTADO DA EDUCAÇÃO, no uso de suas atribuições legais, RESOLVE: conceder férias de 30 (trinta) dias, referente ao período aquisitivo 2021/2022, a servidora ROSILENE LEAL DE SOUZA, matrícula n° 9866493,

portadora do CPF n° 670.789.905-87, ocupante do cargo de SECRETARIO ESCOLAR lotado(a) na unidade ESCOLA ESTADUAL DELMIRO GOUVEIA, 11ª REGIÃO, da SECRETARIA DE ESTADO DA EDUCAÇÃO, pelo período de 01/08/2022 até 30/08/2022.

Esta portaria entra em vigor na data de sua publicação.

SECRETARIA DE ESTADO DA EDUCAÇÃO, Maceió/AL, 30 de maio de 2022.  
ROSEANE FERREIRA VASCONCELOS  
SECRETÁRIA DE ESTADO DA EDUCAÇÃO

PORTARIA/SEDUC N° 10129/2022

A SECRETÁRIA DE ESTADO DA EDUCAÇÃO, no uso de suas atribuições legais, RESOLVE: conceder férias de 30 (trinta) dias, referente ao período aquisitivo 2021/2022, a servidora MARIA DE LOURDES DOS SANTOS, matrícula n° 825160, portadora do CPF n° 814.625.654-68, ocupante do cargo de AUXILIAR DE SERVICOS DIVERSOS lotado(a) na unidade ESCOLA ESTADUAL DELMIRO GOUVEIA, 11ª REGIÃO, da SECRETARIA DE ESTADO DA EDUCAÇÃO, pelo período de 01/08/2022 até 30/08/2022.

Esta portaria entra em vigor na data de sua publicação.

SECRETARIA DE ESTADO DA EDUCAÇÃO, Maceió/AL, 30 de maio de 2022.  
ROSEANE FERREIRA VASCONCELOS  
SECRETÁRIA DE ESTADO DA EDUCAÇÃO

PORTARIA/SEDUC N° 10091/2022

A SECRETÁRIA DE ESTADO DA EDUCAÇÃO, no uso de suas atribuições legais, RESOLVE: conceder férias de 30 (trinta) dias, referente ao período aquisitivo 2021/2022, a servidora RENATA DE MELO FREITAS, matrícula n° 9866033, portadora do CPF n° 013.710.304-21, ocupante do cargo de AGENTE ADMINISTRATIVO lotada na unidade ESCOLA ESTADUAL DOUTOR JULIO AUTO da SECRETARIA DE ESTADO DA EDUCAÇÃO, pelo período de 01/08/2022 até 30/08/2022.

Esta portaria entra em vigor na data de sua publicação.

SECRETARIA DE ESTADO DA EDUCAÇÃO, Maceió/AL, 30 de maio de 2022.  
ROSEANE FERREIRA VASCONCELOS  
SECRETÁRIA DE ESTADO DA EDUCAÇÃO

PORTARIA/SEDUC N° 10073/2022

A SECRETÁRIA DE ESTADO DA EDUCAÇÃO, no uso de suas atribuições legais, RESOLVE: conceder férias de 30 (trinta) dias, referente ao período aquisitivo 2021/2022, ao servidor RONALDO WANDERLEY DOS SANTOS, matrícula n° 824949, portador do CPF n° 123.362.988-30, ocupante do cargo de VIGIA lotado na unidade SERV DO MAGISTERIO E ADM CEDIDOS - SEDUC da SECRETARIA DE ESTADO DA EDUCAÇÃO, pelo período de 29/09/2022 até 28/10/2022.

Esta portaria entra em vigor na data de sua publicação.

SECRETARIA DE ESTADO DA EDUCAÇÃO, Maceió/AL, 30 de maio de 2022.  
ROSEANE FERREIRA VASCONCELOS  
SECRETÁRIA DE ESTADO DA EDUCAÇÃO

PORTARIA/SEDUC N° 10089/2022

A SECRETÁRIA DE ESTADO DA EDUCAÇÃO, no uso de suas atribuições legais, RESOLVE: conceder férias de 30 (trinta) dias, referente ao período aquisitivo 2021/2022, ao servidor RUBENS DINIZ DE LIMA, matrícula n° 43901, portador do CPF n° 495.394.004-06, ocupante do cargo de VIGIA lotado na unidade ESCOLA ESTADUAL PROFESSOR ANISIO TEIXEIRA da SECRETARIA DE ESTADO DA EDUCAÇÃO, pelo período de 08/08/2022 até 06/09/2022.

Esta portaria entra em vigor na data de sua publicação.

SECRETARIA DE ESTADO DA EDUCAÇÃO, Maceió/AL, 30 de maio de 2022.  
ROSEANE FERREIRA VASCONCELOS  
SECRETÁRIA DE ESTADO DA EDUCAÇÃO

PORTARIA/SEDUC N° 10094/2022

A SECRETÁRIA DE ESTADO DA EDUCAÇÃO, no uso de suas atribuições legais, RESOLVE: conceder férias de 30 (trinta) dias, referente ao período aquisitivo 2021/2022, ao servidor SAMUEL CORREIA SANTANA, matrícula n° 9866350, portador do CPF n° 050.345.524-50, ocupante do cargo de AGENTE ADMINISTRATIVO lotado na unidade ESCOLA ESTADUAL DOUTOR EDSON DOS SANTOS BERNARDES da SECRETARIA DE ESTADO DA EDUCAÇÃO, pelo período de 01/09/2022 até 30/09/2022. Esta portaria entra em vigor na data de sua publicação.

SECRETARIA DE ESTADO DA EDUCAÇÃO, Maceió/AL, 30 de maio de 2022.  
ROSEANE FERREIRA VASCONCELOS  
SECRETÁRIA DE ESTADO DA EDUCAÇÃO

PORTARIA/SEDUC N° 10095/2022

A SECRETÁRIA DE ESTADO DA EDUCAÇÃO, no uso de suas atribuições legais, RESOLVE: conceder férias de 30 (trinta) dias, referente ao período aquisitivo 2021/2022, a servidora SILVANIA SANTOS DIAS, matrícula n° 53120, portadora

do CPF n° 521.449.414-91, ocupante do cargo de ASSISTENTE DE SERVICOS ADMINISTRATIVO lotada na unidade ESCOLA ESTADUAL DOUTOR EDSON DOS SANTOS BERNARDES da SECRETARIA DE ESTADO DA EDUCAÇÃO, pelo período de 01/09/2022 até 30/09/2022. Esta portaria entra em vigor na data de sua publicação.

SECRETARIA DE ESTADO DA EDUCAÇÃO, Maceió/AL, 30 de maio de 2022.  
ROSEANE FERREIRA VASCONCELOS  
SECRETÁRIA DE ESTADO DA EDUCAÇÃO

PORTARIA/SEDUC N° 10103/2022

A SECRETÁRIA DE ESTADO DA EDUCAÇÃO, no uso de suas atribuições legais, RESOLVE: conceder férias de 30 (trinta) dias, referente ao período aquisitivo 2021/2022, ao servidor SILVIO RODRIGUES DA SILVA, matrícula n° 9867167, portador do CPF n° 729.963.404-00, ocupante do cargo de SECRETARIO ESCOLAR lotado na unidade ESCOLA ESTADUAL PROFESSORA EDITE MACHADO (CAPELA) da SECRETARIA DE ESTADO DA EDUCAÇÃO, pelo período de 01/09/2022 até 30/09/2022.

Esta portaria entra em vigor na data de sua publicação.

SECRETARIA DE ESTADO DA EDUCAÇÃO, Maceió/AL, 30 de maio de 2022.  
ROSEANE FERREIRA VASCONCELOS  
SECRETÁRIA DE ESTADO DA EDUCAÇÃO

PORTARIA/SEDUC N° 10100/2022

A SECRETÁRIA DE ESTADO DA EDUCAÇÃO, no uso de suas atribuições legais, RESOLVE: conceder férias de 30 (trinta) dias, referente ao período aquisitivo 2021/2022, a servidora SIMONE DE CASSIA DA SILVA FERREIRA, matrícula n° 9866278, portadora do CPF n° 070.606.424-04, ocupante do cargo de AGENTE ADMINISTRATIVO lotada na unidade ESCOLA ESTADUAL PEDRO JOAQUIM DE JESUS (TEOTONIO VILELA) da SECRETARIA DE ESTADO DA EDUCAÇÃO, pelo período de 01/09/2022 até 30/09/2022. Esta portaria entra em vigor na data de sua publicação.

SECRETARIA DE ESTADO DA EDUCAÇÃO, Maceió/AL, 30 de maio de 2022.  
ROSEANE FERREIRA VASCONCELOS  
SECRETÁRIA DE ESTADO DA EDUCAÇÃO

PORTARIA/SEDUC N° 9758/2022

A SECRETÁRIA DE ESTADO DA EDUCAÇÃO, no uso de suas atribuições legais, RESOLVE: conceder férias de 30 (trinta) dias, referente ao período aquisitivo 2021/2022, a servidora SORAYA SAMPAIO MENDONCA SIMOES, matrícula n° 9864054, portadora do CPF n° 524.746.824-49, ocupante do cargo de CONTADOR lotada na unidade CHEFIA DE PRESTACAO DE CONTAS da SECRETARIA DE ESTADO DA EDUCAÇÃO, pelo período de 01/06/2022 até 30/06/2022.

Esta portaria entra em vigor na data de sua publicação.

SECRETARIA DE ESTADO DA EDUCAÇÃO, Maceió/AL, 30 de maio de 2022.  
ROSEANE FERREIRA VASCONCELOS  
SECRETÁRIA DE ESTADO DA EDUCAÇÃO

PORTARIA/SEDUC N° 9759/2022

A SECRETÁRIA DE ESTADO DA EDUCAÇÃO, no uso de suas atribuições legais, RESOLVE: conceder férias de 30 (trinta) dias, referente ao período aquisitivo 2021/2022, a servidora SUELY SANTOS SILVA, matrícula n° 826573, portadora do CPF n° 382.640.564-15, ocupante do cargo de PROFESSOR lotada na unidade GERENCIA DE DESENV DA GEST DAS UNID ENSI da SECRETARIA DE ESTADO DA EDUCAÇÃO, pelo período de 03/01/2022 até 01/02/2022.

Esta portaria entra em vigor na data de sua publicação.

SECRETARIA DE ESTADO DA EDUCAÇÃO, Maceió/AL, 30 de maio de 2022.  
ROSEANE FERREIRA VASCONCELOS  
SECRETÁRIA DE ESTADO DA EDUCAÇÃO

PORTARIA/SEDUC N° 10115/2022

A SECRETÁRIA DE ESTADO DA EDUCAÇÃO, no uso de suas atribuições legais, RESOLVE: conceder férias de 30 (trinta) dias, referente ao período aquisitivo 2021/2022, a servidora TANIA MARIA SILVA SANTOS, matrícula n° 82508, portadora do CPF n° 198.729.335-53, ocupante do cargo de AUXILIAR DE SERVICOS DIVERSOS lotada na unidade ESCOLA ESTADUAL COMENDADOR JOSE DA SILVA PEIXOTO da SECRETARIA DE ESTADO DA EDUCAÇÃO, pelo período de 01/09/2022 até 30/09/2022. Esta portaria entra em vigor na data de sua publicação.

SECRETARIA DE ESTADO DA EDUCAÇÃO, Maceió/AL, 30 de maio de 2022.  
ROSEANE FERREIRA VASCONCELOS  
SECRETÁRIA DE ESTADO DA EDUCAÇÃO

PORTARIA/SEDUC N° 9570/2022

A SECRETÁRIA DE ESTADO DA EDUCAÇÃO, no uso de suas atribuições legais, RESOLVE: conceder férias de 30 (trinta) dias, referente ao período aquisitivo 2021/2022, ao servidor TIAGO ALVES DA SILVA, matrícula n° 19668,

portador do CPF n° 114.977.284-01, ocupante do cargo de PROFESSOR lotado na unidade ESCOLA ESTADUAL ANGELO DE ABREU (OLHO D'AGUA DAS FLORES) da SECRETARIA DE ESTADO DA EDUCAÇÃO, pelo período de 03/01/2022 até 01/02/2022.

Esta portaria entra em vigor na data de sua publicação.

SECRETARIA DE ESTADO DA EDUCAÇÃO, Maceió/AL, 30 de maio de 2022.  
ROSEANE FERREIRA VASCONCELOS  
SECRETÁRIA DE ESTADO DA EDUCAÇÃO

PORTARIA/SEDUC N° 9575/2022

A SECRETÁRIA DE ESTADO DA EDUCAÇÃO, no uso de suas atribuições legais, RESOLVE: conceder férias de 30 (trinta) dias, referente ao período aquisitivo 2021/2022, ao servidor WONISON SOUZA DOS SANTOS, matrícula n° 62519, portador do CPF n° 050.823.024-18, ocupante do cargo de AGENTE ADMINISTRATIVO lotado na unidade ESCOLA ESTADUAL PADRE FRANCISCO CORREIA (SANTANA DO IPANEMA) da SECRETARIA DE ESTADO DA EDUCAÇÃO, pelo período de 02/05/2022 até 31/05/2022. Esta portaria entra em vigor na data de sua publicação.

SECRETARIA DE ESTADO DA EDUCAÇÃO, Maceió/AL, 30 de maio de 2022.

ROSEANE FERREIRA VASCONCELOS  
SECRETÁRIA DE ESTADO DA EDUCAÇÃO

PORTARIA/SEDUC N° 9576/2022

A SECRETÁRIA DE ESTADO DA EDUCAÇÃO, no uso de suas atribuições legais, RESOLVE: conceder férias de 30 (trinta) dias, referente ao período aquisitivo 2021/2022, a servidora ZENILMA CAVALCANTE SANTOS SILVA, matrícula n° 823915, portadora do CPF n° 010.408.024-86, ocupante do cargo de AUXILIAR DE SERVICOS DIVERSOS lotada na unidade 6 GERE da SECRETARIA DE ESTADO DA EDUCAÇÃO, pelo período de 01/04/2022 até 30/04/2022.

Esta portaria entra em vigor na data de sua publicação.

SECRETARIA DE ESTADO DA EDUCAÇÃO, Maceió/AL, 30 de maio de 2022.

ROSEANE FERREIRA VASCONCELOS  
SECRETÁRIA DE ESTADO DA EDUCAÇÃO

---

## Secretaria de Estado da Fazenda

---

PORTARIA/SEFAZ N° 835/2022

O SECRETÁRIO DE ESTADO, no uso de suas atribuições legais e prerrogativas legais que lhe confere o(a) Lei n° 7.990/2018, e tendo em vista o que consta no Processo Administrativo n° E:01500.0000015978/2022, e considerando Merecimento,

RESOLVE:

Designar a servidora NARA ELISY VASCONCELLOS MAGALHÃES, matrícula n° 81.945-0, portadora do CPF n° 724.035.434-20, ocupante do cargo de AUDITOR DE FINANÇAS E CONTROLE DE ARRECADAÇÃO DA FAZENDA ESTADUAL, para desempenhar a Função Gratificada Especial Fazendária, nível FEF-3, na unidade de CONSELHO TRIBUTÁRIO ESTADUAL, no(a) SECRETARIA DE ESTADO DA FAZENDA.

Esta Portaria entra em vigor na data de sua publicação.

SECRETARIA DE ESTADO DA FAZENDA, em Maceió, 27 de abril de 2022.

GEORGE ANDRÉ PALERMO SANTORO  
Secretário de Estado da Fazenda

**Protocolo 644078**

PORTARIA/SEFAZ N° 836/2022

O SECRETÁRIO DE ESTADO, no uso de suas atribuições legais e prerrogativas legais que lhe confere o(a) Lei n° 7.990/2018, e tendo em vista o que consta no Processo Administrativo n° E:01500.0000015978/2022, e considerando Merecimento,

RESOLVE:

Designar a servidora DEUSIENE DE BRITO MENDES, matrícula n° 81.897-6, portadora do CPF n° 618.434.403-00, ocupante do cargo de AUDITOR DE FINANÇAS E CONTROLE DE ARRECADAÇÃO DA FAZENDA ESTADUAL, para desempenhar a Função Gratificada Especial Fazendária, nível FEF-3, na unidade de CONSELHO TRIBUTÁRIO ESTADUAL, no(a) SECRETARIA DE ESTADO DA FAZENDA.

Esta Portaria entra em vigor na data de sua publicação.

SECRETARIA DE ESTADO DA FAZENDA, em Maceió, 27 de abril de 2022.

GEORGE ANDRÉ PALERMO SANTORO  
Secretário de Estado da Fazenda

**Protocolo 644081**

PORTARIA/SEFAZ N° 839/2022

O SECRETÁRIO DE ESTADO, no uso de suas atribuições legais e prerrogativas legais que lhe confere a Lei n° 7.990/2018, e tendo em vista o que consta no Processo Administrativo n° E:01500.0000017066/2022, e considerando Substituição,

RESOLVE:

Dispensar a servidora MARIA LUIZA DE BARROS LIMA, matrícula n° 15.432-6, portadora do CPF n° 222.993.864-91, ocupante do cargo de ASSISTENTE FAZENDÁRIO, da Função Gratificada de Subchefe de Controle de Processos, nível SCHFAZ, na unidade de CHEFIA DE CONTROLE PROCESSOS, no(a) SECRETARIA DE ESTADO DA FAZENDA.

Esta Portaria entra em vigor na data de sua publicação.

SECRETARIA DE ESTADO DA FAZENDA, em Maceió, 27 de maio de 2022.

GEORGE ANDRÉ PALERMO SANTORO  
Secretário de Estado da Fazenda

**Protocolo 644108**

PORTARIA/SEFAZ N° 840/2022

O SECRETÁRIO DE ESTADO, no uso de suas atribuições legais e prerrogativas legais que lhe confere o(a) Lei n° 7.990/2018, e tendo em vista o que consta no Processo Administrativo n° E:01500.0000017066/2022, e considerando Merecimento,

RESOLVE:

Designar a servidora IVONE ALVES DE ARAÚJO SALVADOR, matrícula n° 51.564-7, portadora do CPF n° 276.211.894-87, ocupante do cargo de AUDITORA FISCAL DA RECEITA ESTADUAL, para desempenhar a Função Gratificada de Subchefe de Controle de Processos, nível SCHFAZ, na unidade de CHEFIA DE CONTROLE PROCESSOS, no(a) SECRETARIA DE ESTADO DA FAZENDA.

Esta Portaria entra em vigor na data de sua publicação.

SECRETARIA DE ESTADO DA FAZENDA, em Maceió, 27 de maio de 2022.

GEORGE ANDRÉ PALERMO SANTORO  
Secretário de Estado da Fazenda

**Protocolo 644109**

PORTARIA/SEFAZ N° 843/2022

O SECRETÁRIO DE ESTADO, no uso de suas atribuições legais e prerrogativas legais que lhe confere o (a) Lei n° 7.990/2018, e tendo em vista o que consta no Processo Administrativo n° E:01500.0000017344/2022, e considerando Merecimento,

RESOLVE:

Designar a servidora ANA PAULA CARNEIRO DE ARAÚJO ALMEIDA, matrícula n° 20.228-2, portadora do CPF n° 758.189.494-00, ocupante do cargo de AUDITOR DE FINANÇAS E CONTROLE DE ARRECADAÇÃO DA FAZENDA ESTADUAL, para desempenhar a Função Gratificada Especial Fazendária, nível FEF-3, na unidade de SUPERINTENDÊNCIA DE FISCALIZAÇÃO, no(a) SECRETARIA DE ESTADO DA FAZENDA.

Esta Portaria entra em vigor na data de sua publicação.

SECRETARIA DE ESTADO DA FAZENDA, em Maceió, 27 de maio de 2022.

GEORGE ANDRÉ PALERMO SANTORO  
Secretário de Estado da Fazenda

**Protocolo 644111**

PORTARIA/SEFAZ N° 841/2022

ALTERAR O ART. 2º, DA PORTARIA/SEFAZ N° 2520/2020, QUE INSTITUIU A COMISSÃO DE AVALIAÇÃO E DESFAZIMENTO DE BENS INSERVÍVEIS.

O SECRETÁRIO DE ESTADO DA FAZENDA, no uso das atribuições que lhe confere o art. 114, incisos I e II, da Constituição Estadual, e o que consta no Processo Administrativo n° E:01500.0000011869/2022,

RESOLVE:

Art. 1º - Alterar o art. 2º, da Portaria/SEFAZ n° 2520/2020, que instituiu a Comissão de Avaliação e Desfazimento de Bens Inservíveis da Secretaria de Estado da Fazenda de Alagoas, conforme abaixo:

a) Deixam de compor a Comissão os ex-servidores LARISSA GROUIOU DE CARVALHO, matrícula n° 160-0 e GILMAR ISAQUE DA SILVA ARAUJO, matrícula n° 158-9; e



b) Passam a compor a Comissão, em substituição, os servidores DJALMA GAUDÊNCIO FILHO, Auditor Fiscal, matrícula n° 600325-7, FRANCISCO BRÁULIO GOMES CHAVES, Assessor, matrícula n° 261-5 e JOSÉ CÍCERO ALVES, Assistente Fazendário, matrícula n° 38579-4.

Art. 2º - Esta Portaria entra em vigor na data de sua publicação.

SECRETARIA DE ESTADO DA FAZENDA, em Maceió, 27 de maio de 2022.

GEORGE ANDRÉ PALERMO SANTORO  
Secretário de Estado da Fazenda

**Protocolo 644112**

## **Secretaria de Estado do Planejamento, Gestão e Patrimônio - SEPLAG**

PORTARIA/SEPLAG N° 6182/2022

A SECRETÁRIA ESP DE GESTAO E PATRIMONIO, no uso de suas atribuições legais e de acordo com o(a) Art. 59 Lei Estadual 7.751/2015 , e no Processo Administrativo n° 1800.13617/2022,

RESOLVE: Conceder Auxílio Doença a servidora ANA PAULA BRASIL ALVES RODRIGUES ALMEIDA BARROS, matrícula n° 192, portadora do CPF n° 911.668.964-04, ocupante do cargo de PROFESSOR, lotada na unidade CENT DE ED ESP WANDETE GC 1 REGIAO, do(a) SECRETARIA DE ESTADO DA EDUCACAO, por 30 dias, a contar de 16/05/2022 até 14/06/2022.

SECRETARIA DE ESTADO DO PLANEJAMENTO GESTAO E PATRIMONIO, Maceió/AL, 27 de Maio de 2022.

VIVIANNE WANDERLEY ARAÚJO TENÓRIO  
SECRETÁRIA ESP DE GESTAO E PATRIMONIO

PORTARIA/SEPLAG N° 6181/2022

A SECRETÁRIA ESP DE GESTAO E PATRIMONIO, no uso de suas atribuições legais e de acordo com o(a) Art. 59 Lei Estadual 7.751/2015 , e no Processo Administrativo n° 1800.13617/2022,

RESOLVE: Conceder Auxílio Doença a servidora ANA PAULA BRASIL ALVES RODRIGUES ALMEIDA BARROS, matrícula n° 826695, portadora do CPF n° 911.668.964-04, ocupante do cargo de PROFESSOR, lotada na unidade CENT DE ED ESP WANDETE GC 1 REGIAO, do(a) SECRETARIA DE ESTADO DA EDUCACAO, por 30 dias, a contar de 16/05/2022 até 14/06/2022.

SECRETARIA DE ESTADO DO PLANEJAMENTO GESTAO E PATRIMONIO, Maceió/AL, 27 de Maio de 2022.

VIVIANNE WANDERLEY ARAÚJO TENÓRIO  
SECRETÁRIA ESP DE GESTAO E PATRIMONIO

PORTARIA/SEPLAG N° 6189/2022

A SECRETÁRIA ESP DE GESTAO E PATRIMONIO, no uso de suas atribuições legais e de acordo com o(a) Art. 202 Lei Federal 8.112/90 , e no Processo Administrativo n° 1800.13782/2022,

RESOLVE: Deferir Licença para tratamento de saúde a servidora ANDREA KARLA BARROS DA SILVA, matrícula n° 9865873, portadora do CPF n° 872.020.694-15, ocupante do cargo de SECRETARIO ESCOLAR, lotada na unidade ESC DA VALDECY GOMES DE VASC 12 REG, do(a) SECRETARIA DE ESTADO DA EDUCACAO, por 30 dias, a contar de 24/05/2022 até 22/06/2022.

SECRETARIA DE ESTADO DO PLANEJAMENTO GESTAO E PATRIMONIO, Maceió/AL, 27 de Maio de 2022.

VIVIANNE WANDERLEY ARAÚJO TENÓRIO  
SECRETÁRIA ESP DE GESTAO E PATRIMONIO

PORTARIA/SEPLAG N° 6186/2022

A SECRETÁRIA ESP DE GESTAO E PATRIMONIO, no uso de suas atribuições legais e de acordo com o(a) Art. 202 Lei Federal 8.112/90 , e no Processo Administrativo n° 41010.11381/2022,

RESOLVE: Deferir Licença para tratamento de saúde a servidora CLAUDIA LUCIA CALIXTO BARROS FERNANDES, matrícula n° 78604, portadora do CPF n° 533.858.024-15, ocupante do cargo de

NUTRICIONISTA, lotada na unidade HOSPITAL ESCOLA DR HELVIO AUTO, do(a) UNIVERSIDADE ESTADUAL DE CIENCIAS DA SAUDE DE ALAGOAS, por 14 dias, a contar de 16/05/2022 até 29/05/2022.

SECRETARIA DE ESTADO DO PLANEJAMENTO GESTAO E PATRIMONIO, Maceió/AL, 27 de Maio de 2022.

VIVIANNE WANDERLEY ARAÚJO TENÓRIO  
SECRETÁRIA ESP DE GESTAO E PATRIMONIO

PORTARIA/SEPLAG N° 6191/2022

A SECRETÁRIA ESP DE GESTAO E PATRIMONIO, no uso de suas atribuições legais e de acordo com o(a) Art. 202 Lei Federal 8.112/90 , e no Processo Administrativo n° 2000.16639/2022,

RESOLVE: Deferir Licença para tratamento de saúde ao servidor DENILSON LOPES DOS PASSOS, matrícula n° 864500, portador do CPF n° 019.717.614-35, ocupante do cargo de AUXILIAR DE ENFERMAGEM, lotado na unidade GERENCIA DE NUCLEO CLINICA INF DAISY BRE, do(a) SECRETARIA DE ESTADO DA SAUDE, por 14 dias, a contar de 18/05/2022 até 31/05/2022.

SECRETARIA DE ESTADO DO PLANEJAMENTO GESTAO E PATRIMONIO, Maceió/AL, 27 de Maio de 2022.

VIVIANNE WANDERLEY ARAÚJO TENÓRIO  
SECRETÁRIA ESP DE GESTAO E PATRIMONIO

PORTARIA/SEPLAG N° 6193/2022

A SECRETÁRIA ESP DE GESTAO E PATRIMONIO, no uso de suas atribuições legais e de acordo com o(a) Art. 202 Lei Federal 8.112/90 , e no Processo Administrativo n° 2000.17062/2022,

RESOLVE: Deferir Licença para tratamento de saúde a servidora FLAVIA DE JESUS LEAL FARIA, matrícula n° 9864028, portadora do CPF n° 719.604.225-53, ocupante do cargo de FISIOTERAPEUTA, lotada na unidade DIRETORIA DO HOSP G EST DR OSV BR VILELA, do(a) SECRETARIA DE ESTADO DA SAUDE, por 4 dias, a contar de 20/05/2022 até 23/05/2022.

SECRETARIA DE ESTADO DO PLANEJAMENTO GESTAO E PATRIMONIO, Maceió/AL, 27 de Maio de 2022.

VIVIANNE WANDERLEY ARAÚJO TENÓRIO  
SECRETÁRIA ESP DE GESTAO E PATRIMONIO

PORTARIA/SEPLAG N° 6184/2022

A SECRETÁRIA ESP DE GESTAO E PATRIMONIO, no uso de suas atribuições legais e de acordo com o(a) Lei 5.247/91, art. 18, Lei Estadual 6.196/2009, art. 24 e 30. Estatuto do Magistério., e no Processo Administrativo n° 1800.13738/2022,

RESOLVE: READAPTAR a servidora GIVANEIDE FEITOSA DE OLIVEIRA BORGES, matrícula n° 824948, portadora do CPF n° 040.695.564-60, ocupante do cargo de AUXILIAR DE SERVICOS DIVERSOS, para a função de AUXILIAR DE SERVICOS DIVERSOS com restrição, no(a) SECRETARIA DE ESTADO DA EDUCACAO, por apresentar, no momento, limitação na sua capacidade laborativa para o desempenho das atribuições de seu cargo, por um período de 90 dias, de 12/04/2022 a 10/07/2022.

Esta Portaria entra em vigor na data da sua publicação.

SECRETARIA DE ESTADO DO PLANEJAMENTO GESTAO E PATRIMONIO, Maceió/AL, 27 de Maio de 2022.

VIVIANNE WANDERLEY ARAÚJO TENÓRIO  
SECRETÁRIA ESP DE GESTAO E PATRIMONIO

PORTARIA/SEPLAG N° 6183/2022

A SECRETÁRIA ESP DE GESTAO E PATRIMONIO, no uso de suas atribuições legais e de acordo com o(a) Lei Federal 8.112/90, artigos 211 a 214. Lei n° 8.213/1991., e no Processo Administrativo n° 2000.16615/2022,

RESOLVE: Conceder, 15 (quinze) dias de licença por acidente em trabalho, ao servidor JOSE GEDSON PINTO, matrícula n° 24995, portador do CPF n° 185.081.464-34, ocupante do cargo de AUXILIAR DE ENFERMAGEM, da

Carreira de Auxiliar em Serviços de Saúde da UNCISAL, lotado no(a) DIRETORIA DO HOSP G EST DR OSV BR VILELA, do SECRETARIA DE ESTADO DA SAUDE no período de 20/05/2022 a 03/06/2022.

SECRETARIA DE ESTADO DO PLANEJAMENTO GESTAO E PATRIMONIO, Maceió/AL, 27 de Maio de 2022.

VIVIANNE WANDERLEY ARAÚJO TENÓRIO  
SECRETÁRIA ESP DE GESTAO E PATRIMONIO

PORTARIA/SEPLAG N° 6192/2022

A SECRETÁRIA ESP DE GESTAO E PATRIMONIO, no uso de suas atribuições legais e de acordo com o(a) Art. 202 Lei Federal 8.112/90 Art. 59 Lei Estadual 7.751/2015, e no Processo Administrativo n° 41010.12181/2022,

RESOLVE: Deferir Licença para tratamento de saúde seguido de auxílio doença ao servidor LUIZ ALBERTO DE OLIVEIRA FERREIRA, matrícula n° 2737, portador do CPF n° 057.792.124-06, ocupante do cargo de ASSISTENTE DE ADMINISTRACAO, lotado na unidade CHEFIA MED DA MATERN ESCOLA SANTA MONICA, do(a) UNIVERSIDADE ESTADUAL DE CIENCIAS DA SAUDE DE ALAGOAS, por 30 dias, a contar de 21/05/2022 até 19/06/2022.

SECRETARIA DE ESTADO DO PLANEJAMENTO GESTAO E PATRIMONIO, Maceió/AL, 27 de Maio de 2022.

VIVIANNE WANDERLEY ARAÚJO TENÓRIO  
SECRETÁRIA ESP DE GESTAO E PATRIMONIO

PORTARIA/SEPLAG N° 6194/2022

A SECRETÁRIA ESP DE GESTAO E PATRIMONIO, no uso de suas atribuições legais e de acordo com o(a) Art. 59 Lei Estadual 7.751/2015, e no Processo Administrativo n° 41010.12262/2022,

RESOLVE: Conceder Auxílio Doença a servidora MARIA AUREA CALDAS SOUTO, matrícula n° 500458, portadora do CPF n° 349.051.627-34, ocupante do cargo de PROFESSOR ASSISTENTE, lotada na unidade CENTRO DE EDUCACAOADISTANCIA, do(a) UNIVERSIDADE ESTADUAL DE CIENCIAS DA SAUDE DE ALAGOAS, por 90 dias, a contar de 24/05/2022 até 21/08/2022.

SECRETARIA DE ESTADO DO PLANEJAMENTO GESTAO E PATRIMONIO, Maceió/AL, 27 de Maio de 2022.

VIVIANNE WANDERLEY ARAÚJO TENÓRIO  
SECRETÁRIA ESP DE GESTAO E PATRIMONIO

PORTARIA/SEPLAG N° 6187/2022

A SECRETÁRIA ESP DE GESTAO E PATRIMONIO, no uso de suas atribuições legais e de acordo com o(a) Art. 202 Lei Federal 8.112/90, e no Processo Administrativo n° 1800.13770/2022,

RESOLVE: Deferir Licença para tratamento de saúde a servidora MARIA SIRLEIDE DE ALBUQUERQUE LOPES, matrícula n° 825381, portadora do CPF n° 700.032.544-53, ocupante do cargo de PROFESSOR, lotada na unidade ESC EST PROF MARIA BENEDITA DE C 13REG, do(a) SECRETARIA DE ESTADO DA EDUCACAO, por 30 dias, a contar de 19/05/2022 até 17/06/2022.

SECRETARIA DE ESTADO DO PLANEJAMENTO GESTAO E PATRIMONIO, Maceió/AL, 27 de Maio de 2022.

VIVIANNE WANDERLEY ARAÚJO TENÓRIO  
SECRETÁRIA ESP DE GESTAO E PATRIMONIO

PORTARIA/SEPLAG N° 6188/2022

A SECRETÁRIA ESP DE GESTAO E PATRIMONIO, no uso de suas atribuições legais e de acordo com o(a) Art. 202 Lei Federal 8.112/90, e no Processo Administrativo n° 41010.12182/2022,

RESOLVE: Deferir Licença para tratamento de saúde a servidora MERCIA LISIEUX VAZ DA COSTA MASCARENHAS, matrícula n° 8943, portadora do CPF n° 889.428.134-53, ocupante do cargo de ENFERMEIRO, lotada na unidade CHEFIA MED DA MATERN ESCOLA SANTA MONICA, do(a) UNIVERSIDADE ESTADUAL DE CIENCIAS DA SAUDE DE ALAGOAS, por 14 dias, a contar de 23/05/2022 até 05/06/2022.

SECRETARIA DE ESTADO DO PLANEJAMENTO GESTAO E PATRIMONIO, Maceió/AL, 27 de Maio de 2022.

VIVIANNE WANDERLEY ARAÚJO TENÓRIO  
SECRETÁRIA ESP DE GESTAO E PATRIMONIO

PORTARIA/SEPLAG N° 6195/2022

A SECRETÁRIA ESP DE GESTAO E PATRIMONIO, no uso de suas atribuições legais e de acordo com o(a) Art. 202 Lei Federal 8.112/90, e no Processo Administrativo n° 34000.13175/2022,

RESOLVE: Deferir Licença para tratamento de saúde a servidora POLIANNIA KRISTINE ALVES BUGARIN, matrícula n° 44482, portadora do CPF n° 954.933.524-00, ocupante do cargo de AGENTE PENITENCIARIO, lotada na unidade CHEFIA DO CENTRO PSIQ JUD PEDRO M SURUAG, do(a) SECRETARIA DE ESTADO DE RESSOCIALIZACAO E INCLUSAO SOCIAL, por 4 dias, a contar de 18/05/2022 até 21/05/2022.

SECRETARIA DE ESTADO DO PLANEJAMENTO GESTAO E PATRIMONIO, Maceió/AL, 27 de Maio de 2022.

VIVIANNE WANDERLEY ARAÚJO TENÓRIO  
SECRETÁRIA ESP DE GESTAO E PATRIMONIO

PORTARIA/SEPLAG N° 5.771/2022

A SECRETÁRIA ESPECIAL DE GESTÃO E PATRIMÔNIO, no uso de suas atribuições legais e no que consta no Processo n° E:01800.000000564/2021; RESOLVE retificar a PORTARIA/SEPLAG N° 41/2022 de 05/01/2022 que resolveu conceder PROGRESSÃO FUNCIONAL, ao servidor JOSE MANOEL DOS SANTOS, matrícula n° 50130, portadora do CPF n° 384.533.714-15, ocupante do cargo PROFESSOR, no(a) SECRETARIA DE ESTADO DA EDUCAÇÃO, ONDE SE LÊ:

“ para Classe B”

LEIA-SE:

“ para Classe C”.

SECRETARIA DE ESTADO DO PLANEJAMENTO GESTAO E PATRIMONIO, Maceió/AL, 25 de maio de 2022.

VIVIANNE WANDERLEY ARAÚJO TENÓRIO  
SECRETÁRIA ESPECIAL DE GESTAO E PATRIMONIO

PORTARIA/SEPLAG N° 5.772/2022

A SECRETÁRIA ESPECIAL DE GESTÃO E PATRIMÔNIO, no uso de suas atribuições legais e no que consta no Processo n° E:01800.0000008540/2021; RESOLVE retificar a PORTARIA/SEPLAG N° 15.468/2021 de 14/12/2021 que resolveu conceder PROGRESSÃO FUNCIONAL, ao servidor FRANCK RENALDO SANTOS, matrícula n° 87234-2, portadora do CPF n° 025.559.424-08, ocupante do cargo PROFESSOR, no(a) SECRETARIA DE ESTADO DA EDUCAÇÃO, ONDE SE LÊ:

“ ocupante do cargo VIGIA”

LEIA-SE:

“ ocupante do cargo PROFESSOR”

SECRETARIA DE ESTADO DO PLANEJAMENTO GESTAO E PATRIMONIO, Maceió/AL, 25 de maio de 2022.

VIVIANNE WANDERLEY ARAÚJO TENÓRIO  
SECRETÁRIA ESPECIAL DE GESTAO E PATRIMONIO

PORTARIA/SEPLAG N° 5.773/2022

A SECRETÁRIA ESPECIAL DE GESTÃO E PATRIMÔNIO, no uso de suas atribuições legais e de acordo com a Lei n° 6.197/2000, alterada pela Lei Estadual n° 8.533/2021 e no Processo Administrativo n° E:01800.0000022178/2021, RESOLVE:

Conceder progressão funcional ao servidor PRISCILA FERNANDA DA SILVA, matrícula n° 858, portadora do CPF n° 066.152.984-30, ocupante do cargo de PROFESSOR, no(a) SECRETARIA DE ESTADO DA EDUCAÇÃO, para CLASSE B, com efeitos financeiros a partir de 23/09/2021.

Esta Portaria entra em vigor na data da sua publicação.

SECRETARIA DE ESTADO DO PLANEJAMENTO GESTAO E PATRIMONIO, Maceió/AL, 25 de maio de 2022.

VIVIANNE WANDERLEY ARAÚJO TENÓRIO  
SECRETÁRIA ESPECIAL DE GESTAO E PATRIMONIO

PORTARIA/SEPLAG N° 5.774/2022

A SECRETÁRIA ESPECIAL DE GESTÃO E PATRIMÔNIO, no uso de suas atribuições legais e de acordo com a Lei Estadual n° 6.907/2008, alterada pela Lei Estadual n° 8.533/2021 e no Processo Administrativo n° E:01800.0000018479/2021, RESOLVE:

Conceder progressão funcional ao servidor ARSÊNIO HENRIQUE VIEIRA COSTA, matrícula n° 9867129, portadora do CPF n° 055.746.664-48, ocupante

do cargo de AGENTE ADMINISTRATIVO, no(a) SECRETARIA DE ESTADO DA EDUCAÇÃO, para CLASSE B, com efeitos financeiros a partir de 01/09/2021. Esta Portaria entra em vigor na data da sua publicação.  
SECRETARIA DE ESTADO DO PLANEJAMENTO GESTAO E PATRIMONIO, Maceió/AL, 25 de maio de 2022.

VIVIANNE WANDERLEY ARAÚJO TENÓRIO  
SECRETÁRIA ESPECIAL DE GESTAO E PATRIMONIO

PORTARIA/SEPLAG N° 5.775/2022

A SECRETÁRIA ESPECIAL DE GESTÃO E PATRIMÔNIO, no uso de suas atribuições legais e de acordo com a Lei n° 6.197/2000, alterada pela Lei Estadual n° 8.533/2021 e no Processo Administrativo n° E:01800.0000025169/2021, RESOLVE:

Conceder progressão funcional ao servidor TACIANA MOURA TEIXEIRA, matrícula n° 54804, portadora do CPF n° 032.736.374-63, ocupante do cargo de PROFESSOR, no(a) SECRETARIA DE ESTADO DA EDUCAÇÃO, para CLASSE C, com efeitos financeiros a partir de 26/10/2021.

Esta Portaria entra em vigor na data da sua publicação.

SECRETARIA DE ESTADO DO PLANEJAMENTO GESTAO E PATRIMONIO, Maceió/AL, 25 de maio de 2022.

VIVIANNE WANDERLEY ARAÚJO TENÓRIO  
SECRETÁRIA ESPECIAL DE GESTAO E PATRIMONIO

PORTARIA/SEPLAG N° 5.776/2022

A SECRETÁRIA ESPECIAL DE GESTÃO E PATRIMÔNIO, no uso de suas atribuições legais e de acordo com a Lei Estadual n° 6.907/2008, alterada pela Lei Estadual n° 8.533/2021 e no Processo Administrativo n° E:01800.0000017430/2021, RESOLVE:

Conceder progressão funcional ao servidor REINALDO FRANCISCO DA SILVA, matrícula n° 9863646, portadora do CPF n° 038.733.464-51, ocupante do cargo de VIGIA, no(a) SECRETARIA DE ESTADO DA EDUCAÇÃO, para NÍVEL II, com efeitos financeiros a partir de 27/08/2021.

Esta Portaria entra em vigor na data da sua publicação.

SECRETARIA DE ESTADO DO PLANEJAMENTO GESTAO E PATRIMONIO, Maceió/AL, 25 de maio de 2022.

VIVIANNE WANDERLEY ARAÚJO TENÓRIO  
SECRETÁRIA ESPECIAL DE GESTAO E PATRIMONIO

PORTARIA/SEPLAG N° 5.777/2022

A SECRETÁRIA ESPECIAL DE GESTÃO E PATRIMÔNIO, no uso de suas atribuições legais e de acordo com a Lei n° 6.197/2000, alterada pela Lei Estadual n° 8.533/2021 e no Processo Administrativo n° E:01800.0000024186/2021, RESOLVE:

Conceder progressão funcional ao servidor MARIA SELMA DA SILVA SANTOS, matrícula n° 49244, portadora do CPF n° 020.479.984-84, ocupante do cargo de PROFESSOR, no(a) SECRETARIA DE ESTADO DA EDUCAÇÃO, para CLASSE C, com efeitos financeiros a partir de 14/10/2021.

Esta Portaria entra em vigor na data da sua publicação.

SECRETARIA DE ESTADO DO PLANEJAMENTO GESTAO E PATRIMONIO, Maceió/AL, 25 de maio de 2022.

VIVIANNE WANDERLEY ARAÚJO TENÓRIO  
SECRETÁRIA ESPECIAL DE GESTAO E PATRIMONIO

PORTARIA/SEPLAG N° 5.778/2022

A SECRETÁRIA ESPECIAL DE GESTÃO E PATRIMÔNIO, no uso de suas atribuições legais e de acordo com a Lei Estadual n° 8.533/2021 e no Processo Administrativo n° E:01800.0000012285/2022, RESOLVE:

Conceder progressão funcional ao servidor DANILO VINICIUS SANTOS BRITO, matrícula n° 20104, portadora do CPF n° 042.884.975-07, ocupante do cargo de SECRETÁRIO ESCOLAR, no(a) SECRETARIA DE ESTADO DA EDUCAÇÃO, para NÍVEL AEES - ESPECIALIZAÇÃO, com efeitos financeiros a partir de 10/05/2022.

Esta Portaria entra em vigor na data da sua publicação.

SECRETARIA DE ESTADO DO PLANEJAMENTO GESTAO E PATRIMONIO, Maceió/AL, 25 de maio de 2022.

VIVIANNE WANDERLEY ARAÚJO TENÓRIO  
SECRETÁRIA ESPECIAL DE GESTAO E PATRIMONIO

PORTARIA/SEPLAG N° 5.837/2022

A SECRETÁRIA ESPECIAL DE GESTÃO E PATRIMÔNIO, no uso de suas atribuições legais e de acordo com a Lei Estadual n° 6.907/2008, alterada pela Lei Estadual n° 8.533/2021 e no Processo Administrativo n° E:01800.0000005666/2022,

RESOLVE:

Conceder progressão funcional a servidora DAYSEANNE CORDEIRO DOS SANTOS, matrícula n° 0084813-1, portadora do CPF n° 042.547.984-66, ocupante do cargo de AUXILIAR DE SERVIÇOS DIVERSOS, no(a) SECRETARIA DE ESTADO DA EDUCAÇÃO, para NÍVEL IV, com efeitos financeiros a partir de 10/03/2022.

Esta Portaria entra em vigor na data da sua publicação.

SECRETARIA DE ESTADO DO PLANEJAMENTO GESTAO E PATRIMONIO, Maceió/AL, 26 de Maio de 2022.

VIVIANNE WANDERLEY ARAÚJO TENÓRIO  
SECRETÁRIA ESPECIAL DE GESTAO E PATRIMONIO

PORTARIA/SEPLAG N° 5.852/2022

A SECRETARIA ESPECIAL DE GESTAO E PATRIMONIO, no uso de suas atribuições legais e de acordo com a Lei Estadual n° 8.633, de 28 de Março de 2022, publicada no DOE/AL, edição de 29/03/2022, e no Processo Administrativo E:02000.0000012985/2022,

RESOLVE:

Conceder PROGRESSÃO FUNCIONAL ao servidor(a) CÉLIA REGINA GOULAR COITINHO, matrícula n° 864049-1, portador(a) do CPF n° 672.548.107-87, ocupante do cargo de PSICÓLOGA, no(a) SECRETARIA DE ESTADO DA SAUDE, para o Nível "II", com efeitos financeiros a partir de 01/03/2022.

Esta Portaria entra em vigor na data da sua publicação.

SECRETARIA DE ESTADO DO PLANEJAMENTO GESTAO E PATRIMONIO, Maceió/AL, 26 de Maio de 2022.

VIVIANNE WANDERLEY ARAÚJO TENÓRIO  
SECRETÁRIA ESPECIAL DE GESTAO E PATRIMONIO

PORTARIA/SEPLAG N° 5.850/2022

A SECRETARIA ESPECIAL DE GESTAO E PATRIMONIO, no uso de suas atribuições legais e de acordo com a Lei Estadual n° 8.633, de 28 de Março de 2022, publicada no DOE/AL, edição de 29/03/2022, e no Processo Administrativo E:02000.0000013028/2022,

RESOLVE:

Conceder PROGRESSÃO FUNCIONAL ao servidor(a) ALVANE PATRÍCIA DE GUSMÃO GUEDES FREIRE, matrícula n° 12039-1, portador(a) do CPF n° 470.312.714-87, ocupante do cargo de ODONTÓLOGA, no(a) SECRETARIA DE ESTADO DA SAUDE, para o Nível "II", com efeitos financeiros a partir de 01/03/2022.

Esta Portaria entra em vigor na data da sua publicação.

SECRETARIA DE ESTADO DO PLANEJAMENTO GESTAO E PATRIMONIO, Maceió/AL, 26 de Maio de 2022.

VIVIANNE WANDERLEY ARAÚJO TENÓRIO  
SECRETÁRIA ESPECIAL DE GESTAO E PATRIMONIO

PORTARIA/SEPLAG N° 6.028/2022

A SECRETARIA ESPECIAL DE GESTAO E PATRIMONIO, no uso de suas atribuições legais e de acordo com a Lei Estadual n° 8.633, de 28 de Março de 2022, publicada no DOE/AL, edição de 29/03/2022, e no Processo Administrativo 02000.00020099/2018,

RESOLVE:

Conceder PROGRESSÃO FUNCIONAL ao servidor(a) PAULO JORGE DE CARVALHO VASCONCELOS, matrícula n° 0864341-5, portador(a) do CPF n° 259.850.434-87, ocupante do cargo de ARTIFICE, no(a) SECRETARIA DE ESTADO DA SAUDE, para o Nível "II", com efeitos financeiros a partir de 01/03/2022.

Esta Portaria entra em vigor na data da sua publicação.

SECRETARIA DE ESTADO DO PLANEJAMENTO GESTAO E PATRIMONIO, Maceió/AL, 26 de Maio de 2022.

VIVIANNE WANDERLEY ARAÚJO TENÓRIO  
SECRETÁRIA ESPECIAL DE GESTAO E PATRIMONIO

PORTARIA/SEPLAG N° 5.848/2022

A SECRETARIA ESPECIAL DE GESTAO E PATRIMONIO, no uso de suas atribuições legais e de acordo com a Lei Estadual n° 8.633, de 28 de Março de 2022, publicada no DOE/AL, edição de 29/03/2022, e no Processo Administrativo E:02000.0000013000/2022,

RESOLVE:

Conceder PROGRESSÃO FUNCIONAL ao servidor(a) EMÍLIA MARIA DOS SANTOS, matrícula n° 864396-2, portador(a) do CPF n° 140.453.624-87, ocupante do cargo de ENFERMEIRA, no(a) SECRETARIA DE ESTADO DA SAUDE, para o Nível "II", com efeitos financeiros a partir de 01/03/2022.

Esta Portaria entra em vigor na data da sua publicação.

SECRETARIA DE ESTADO DO PLANEJAMENTO GESTAO E PATRIMONIO, Maceió/AL, 26 de Maio de 2022.

VIVIANNE WANDERLEY ARAÚJO TENÓRIO  
SECRETÁRIA ESPECIAL DE GESTAO E PATRIMONIO

**PORTARIA/SEPLAG N° 6.032/2022**

A SECRETÁRIA ESPECIAL DE GESTÃO E PATRIMÔNIO, no uso de suas atribuições legais e de acordo com a Lei Estadual n° 6.907/2008, alterada pela Lei Estadual n° 8.533/2021 e no Processo Administrativo n° E:01800.0000023982/2021, RESOLVE:

Conceder progressão funcional ao servidor JOSIBERTO PEREIRA DO NASCIMENTO, matrícula n° 9866733-5, portador do CPF n° 071.626.614-83, ocupante do cargo de AGENTE ADMINISTRATIVO, no(a) SECRETARIA DE ESTADO DA EDUCAÇÃO, para NÍVEL III, com efeitos financeiros a partir de 13/10/2021.

Esta Portaria entra em vigor na data da sua publicação.

SECRETARIA DE ESTADO DO PLANEJAMENTO GESTAO E PATRIMONIO, Maceió/AL, 26 de Maio de 2022.

VIVIANNE WANDERLEY ARAÚJO TENÓRIO  
SECRETÁRIA ESPECIAL DE GESTAO E PATRIMONIO

**PORTARIA/SEPLAG N° 5.833/2022**

A SECRETÁRIA ESPECIAL DE GESTÃO E PATRIMÔNIO, no uso de suas atribuições legais e de acordo com a Lei Estadual n° 6.907/2008, alterada pela Lei Estadual n° 8.533/2021 e no Processo Administrativo n° E:01800.0000011183/2022, RESOLVE:

Conceder progressão funcional ao servidor GERALDO FEITOSA DA SILVA, matrícula n° 0824822-2, portador do CPF n° 309.504.904-82, ocupante do cargo de VIGIA, no(a) SECRETARIA DE ESTADO DA EDUCAÇÃO, para NÍVEL IV, com efeitos financeiros a partir de 29/04/2022.

Esta Portaria entra em vigor na data da sua publicação.

SECRETARIA DE ESTADO DO PLANEJAMENTO GESTAO E PATRIMONIO, Maceió/AL, 26 de Maio de 2022.

VIVIANNE WANDERLEY ARAÚJO TENÓRIO  
SECRETÁRIA ESPECIAL DE GESTAO E PATRIMONIO

**PORTARIA/SEPLAG N° 6.027/2022**

A SECRETARIA ESPECIAL DE GESTAO E PATRIMONIO, no uso de suas atribuições legais e de acordo com a Lei Estadual n° 8.633, de 28 de Março de 2022, publicada no DOE/AL, edição de 29/03/2022, e no Processo Administrativo 02000.00014995/2018,

RESOLVE:

Conceder PROGRESSÃO FUNCIONAL ao servidor(a) GLECY MATIAS DA SILVA FERREIRA, matrícula n° 9863797-5, portador(a) do CPF n° 052.490.324-78, ocupante do cargo de AUXILIAR DE SERVIÇOS DIVERSOS, no(a) SECRETARIA DE ESTADO DA SAUDE, para o Nível "III", com efeitos financeiros a partir de 01/03/2022.

Esta Portaria entra em vigor na data da sua publicação.

SECRETARIA DE ESTADO DO PLANEJAMENTO GESTAO E PATRIMONIO, Maceió/AL, 26 de Maio de 2022.

VIVIANNE WANDERLEY ARAÚJO TENÓRIO  
SECRETÁRIA ESPECIAL DE GESTAO E PATRIMONIO

**PORTARIA/SEPLAG N° 5.839/2022**

A SECRETÁRIA ESPECIAL DE GESTÃO E PATRIMÔNIO, no uso de suas atribuições legais e de acordo com a Lei Estadual n° 6.907/2008, alterada pela Lei Estadual n° 8.533/2021 e no Processo Administrativo n° E:01800.0000008373/2022, RESOLVE:

Conceder progressão funcional ao servidor JORGE SANTIAGO, matrícula n° 0825412-5, portador do CPF n° 034.080.774-10, ocupante do cargo de VIGIA, no(a) SECRETARIA DE ESTADO DA EDUCAÇÃO, para NÍVEL IV, com efeitos financeiros a partir de 06/05/2022.

Esta Portaria entra em vigor na data da sua publicação.

SECRETARIA DE ESTADO DO PLANEJAMENTO GESTAO E PATRIMONIO, Maceió/AL, 26 de Maio de 2022.

VIVIANNE WANDERLEY ARAÚJO TENÓRIO  
SECRETÁRIA ESPECIAL DE GESTAO E PATRIMONIO

**PORTARIA/SEPLAG N° 5.841/2022**

A SECRETARIA ESPECIAL DE GESTAO E PATRIMONIO, no uso de suas atribuições legais e de acordo com a Lei Estadual n° 8.633, de 28 de Março de 2022, publicada no DOE/AL, edição de 29/03/2022, e no Processo Administrativo 02000.00001542/2017,

RESOLVE:

Conceder PROGRESSÃO FUNCIONAL ao servidor(a) JAIRO JOSÉ DE LIMA, matrícula n° 0865067-5, portador(a) do CPF n° 521.024.244-72, ocupante do cargo de ARTIFICE, no(a) SECRETARIA DE ESTADO DA SAUDE, para o Nível "III", com efeitos financeiros a partir de 01/03/2022.

Esta Portaria entra em vigor na data da sua publicação.

SECRETARIA DE ESTADO DO PLANEJAMENTO GESTAO E PATRIMONIO, Maceió/AL, 26 de Maio de 2022.

VIVIANNE WANDERLEY ARAÚJO TENÓRIO  
SECRETÁRIA ESPECIAL DE GESTAO E PATRIMONIO

**PORTARIA/SEPLAG N° 5.848/2022**

A SECRETARIA ESPECIAL DE GESTAO E PATRIMONIO, no uso de suas atribuições legais e de acordo com a Lei Estadual n° 8.633, de 28 de Março de 2022, publicada no DOE/AL, edição de 29/03/2022, e no Processo Administrativo E:02000.0000013000/2022,

RESOLVE:

Conceder PROGRESSÃO FUNCIONAL ao servidor(a) EMÍLIA MARIA DOS SANTOS, matrícula n° 864396-2, portador(a) do CPF n° 140.453.624-87, ocupante do cargo de ENFERMEIRA, no(a) SECRETARIA DE ESTADO DA SAUDE, para o Nível "II", com efeitos financeiros a partir de 01/03/2022.

Esta Portaria entra em vigor na data da sua publicação.

SECRETARIA DE ESTADO DO PLANEJAMENTO GESTAO E PATRIMONIO, Maceió/AL, 26 de Maio de 2022.

VIVIANNE WANDERLEY ARAÚJO TENÓRIO  
SECRETÁRIA ESPECIAL DE GESTAO E PATRIMONIO

**PORTARIA/SEPLAG N° 6.020/2022**

A SECRETARIA ESPECIAL DE GESTAO E PATRIMONIO, no uso de suas atribuições legais e de acordo com a Lei Estadual n° 8.633, de 28 de Março de 2022, publicada no DOE/AL, edição de 29/03/2022, e no Processo Administrativo E:02000.0000003921/2022,

RESOLVE:

Conceder PROGRESSÃO FUNCIONAL ao servidor(a) SANAUÁ CLEMENTE DO NASCIMENTO, matrícula n° 0051357-1, portador(a) do CPF n° 023.263.064-06, ocupante do cargo de ARTIFICE, no(a) SECRETARIA DE ESTADO DA SAUDE, para o Nível "II", com efeitos financeiros a partir de 01/03/2022.

Esta Portaria entra em vigor na data da sua publicação.

SECRETARIA DE ESTADO DO PLANEJAMENTO GESTAO E PATRIMONIO, Maceió/AL, 26 de Maio de 2022.

VIVIANNE WANDERLEY ARAÚJO TENÓRIO  
SECRETÁRIA ESPECIAL DE GESTAO E PATRIMONIO

**PORTARIA/SEPLAG N° 5.840/2022**

A SECRETARIA ESPECIAL DE GESTAO E PATRIMONIO, no uso de suas atribuições legais e de acordo com a Lei Estadual n° 8.633, de 28 de Março de 2022, publicada no DOE/AL, edição de 29/03/2022, e no Processo Administrativo 02000.00014769/2016,

RESOLVE:

Conceder PROGRESSÃO FUNCIONAL ao servidor(a) MARINETE BARROS, matrícula n° 0001135-5, portador(a) do CPF n° 227.639.374-20, ocupante do cargo de ASSISTENTE DE ADMINISTRAÇÃO, no(a) SECRETARIA DE ESTADO DA SAUDE, para o Nível "II", com efeitos financeiros a partir de 01/03/2022.

Esta Portaria entra em vigor na data da sua publicação.

SECRETARIA DE ESTADO DO PLANEJAMENTO GESTAO E PATRIMONIO, Maceió/AL, 26 de Maio de 2022.

VIVIANNE WANDERLEY ARAÚJO TENÓRIO  
SECRETÁRIA ESPECIAL DE GESTAO E PATRIMONIO

**PORTARIA/SEPLAG N° 5.843/2022**

A SECRETARIA ESPECIAL DE GESTAO E PATRIMONIO, no uso de suas atribuições legais e de acordo com a Lei Estadual n° 8.633, de 28 de Março de 2022, publicada no DOE/AL, edição de 29/03/2022, e no Processo Administrativo 02000.00007108/2016,

RESOLVE:

Conceder PROGRESSÃO FUNCIONAL ao servidor(a) VANIA CASTELO BRANCO ARAUJO NUNES, matrícula n° 0038435-6, portador(a) do CPF n° 209.188.524-04, ocupante do cargo de AUXILIAR ADMINISTRATIVO, no(a) SECRETARIA DE ESTADO DA SAUDE, para o Nível "II", com efeitos financeiros a partir de 01/03/2022.

Esta Portaria entra em vigor na data da sua publicação.

SECRETARIA DE ESTADO DO PLANEJAMENTO GESTAO E PATRIMONIO, Maceió/AL, 26 de Maio de 2022.

VIVIANNE WANDERLEY ARAÚJO TENÓRIO  
SECRETÁRIA ESPECIAL DE GESTAO E PATRIMONIO



## PORTARIA/SEPLAG N° 5.911/2022

A SECRETÁRIA ESPECIAL DE GESTÃO E PATRIMÔNIO, no uso de suas atribuições legais e de acordo com o(a) Lei n° 6.197/2000, alterada pela Lei Estadual n° 8.533/2021 e no Processo Administrativo n° E:01800.0000026056/2021, RESOLVE:

Conceder progressão funcional ao servidor CLAUDIONOR DE OLIVEIRA SILVA, matrícula n° 9866231-7, portadora do CPF n° 348.761.204-63, ocupante do cargo de PROFESSOR, no(a) SECRETARIA DE ESTADO DA EDUCAÇÃO, para NÍVEL AEDO - DOUTORADO, com efeitos financeiros a partir de 23/02/2022. Esta Portaria entra em vigor na data da sua publicação.

SECRETARIA DE ESTADO DO PLANEJAMENTO GESTAO E PATRIMONIO, Maceió/AL, 25 de maio de 2022.

VIVIANNE WANDERLEY ARAÚJO TENÓRIO  
SECRETÁRIA ESPECIAL DE GESTAO E PATRIMONIO

## PORTARIA/SEPLAG N° 5.912/2022

A SECRETÁRIA ESPECIAL DE GESTÃO E PATRIMÔNIO, no uso de suas atribuições legais e de acordo com o(a) Lei n° 6.197/2000, alterada pela Lei Estadual n° 8.533/2021 e no Processo Administrativo n° E:01800.0000030005/2021, RESOLVE:

Conceder progressão funcional ao servidor ELIENE ESTACIO SANTOS, matrícula n° 9864008-9, portadora do CPF n° 667.598.034-34, ocupante do cargo de PROFESSOR, no(a) SECRETARIA DE ESTADO DA EDUCAÇÃO, para NÍVEL AEDO - DOUTORADO, com efeitos financeiros a partir de 09/12/2021. Esta Portaria entra em vigor na data da sua publicação.

SECRETARIA DE ESTADO DO PLANEJAMENTO GESTAO E PATRIMONIO, Maceió/AL, 25 de maio de 2022.

VIVIANNE WANDERLEY ARAÚJO TENÓRIO  
SECRETÁRIA ESPECIAL DE GESTAO E PATRIMONIO

## PORTARIA/SEPLAG N° 5.913/2022

A SECRETÁRIA ESPECIAL DE GESTÃO E PATRIMÔNIO, no uso de suas atribuições legais e no que consta no Processo Administrativo n° E:01800.0000010454/2021, RESOLVE anular o disposto na Portaria/SEPLAG N° 13.440/2021, publicada no DOEAL de 05.11.2021, que concedeu progressão funcional ao servidor JULIANO BARBOSA RAMOS, matrícula n° 082424-0, portadora do CPF n° 025.099.064-45, ocupante do cargo de VIGIA, no(a) SECRETARIA DE ESTADO DA EDUCACAO, para NÍVEL IV, com efeitos financeiros a partir de 19/07/2021.

SECRETARIA DE ESTADO DO PLANEJAMENTO GESTAO E PATRIMONIO, Maceió/AL, 25 de maio de 2022.

VIVIANNE WANDERLEY ARAÚJO TENÓRIO  
SECRETÁRIA ESPECIAL DE GESTAO E PATRIMONIO

## PORTARIA/SEPLAG N° 5.915/2022

A SECRETÁRIA ESPECIAL DE GESTÃO E PATRIMÔNIO, no uso de suas atribuições legais e de acordo com o(a) Lei n° 6.197/2000, alterada pela Lei Estadual n° 8.533/2021 e no Processo Administrativo n° E:01800.0000026171/2021, RESOLVE:

Conceder progressão funcional ao servidor LEANDRO BESERRA VIEIRA, matrícula n° 11372-7, portadora do CPF n° 046.160.634-86, ocupante do cargo de PROFESSOR, no(a) SECRETARIA DE ESTADO DA EDUCAÇÃO, para AEEES - ESPECIALIZAÇÃO, com efeitos financeiros a partir de 08/11/2021. Esta Portaria entra em vigor na data da sua publicação.

SECRETARIA DE ESTADO DO PLANEJAMENTO GESTAO E PATRIMONIO, Maceió/AL, 25 de maio de 2022.

VIVIANNE WANDERLEY ARAÚJO TENÓRIO  
SECRETÁRIA ESPECIAL DE GESTAO E PATRIMONIO

## PORTARIA/SEPLAG N° 5.916/2022

A SECRETÁRIA ESPECIAL DE GESTÃO E PATRIMÔNIO, no uso de suas atribuições legais e de acordo com o(a) Lei n° 6.197/2000, alterada pela Lei Estadual n° 8.533/2021 e no Processo Administrativo n° E:01800.0000026171/2021, RESOLVE:

Conceder progressão funcional ao servidor AGILBERTO PAZ DOS SANTOS, matrícula n° 51089, portadora do CPF n° 028.466.344-16, ocupante do cargo de PROFESSOR, no(a) SECRETARIA DE ESTADO DA EDUCAÇÃO, para CLASSE C, com efeitos financeiros a partir de 06/12/2021. Esta Portaria entra em vigor na data da sua publicação.

SECRETARIA DE ESTADO DO PLANEJAMENTO GESTAO E PATRIMONIO, Maceió/AL, 25 de maio de 2022.

VIVIANNE WANDERLEY ARAÚJO TENÓRIO  
SECRETÁRIA ESPECIAL DE GESTAO E PATRIMONIO

## PORTARIA/SEPLAG N° 5.917/2022

A SECRETÁRIA ESPECIAL DE GESTÃO E PATRIMÔNIO, no uso de suas atribuições legais e de acordo com a Lei Estadual n° 8.533/2021 e no Processo Administrativo n° E:01800.0000028921/2021, RESOLVE:

Conceder progressão funcional ao servidor MARIA DE LOURDES BISPO DOS SANTOS, matrícula n° 9866015, portadora do CPF n° 327.748.004-63, ocupante do cargo de SECRETÁRIO ESCOLAR, no(a) SECRETARIA DE ESTADO DA EDUCAÇÃO, para NÍVEL AEEES - ESPECIALIZAÇÃO, com efeitos financeiros a partir de 03/12/2021.

Esta Portaria entra em vigor na data da sua publicação.

SECRETARIA DE ESTADO DO PLANEJAMENTO GESTAO E PATRIMONIO, Maceió/AL, 25 de maio de 2022.

VIVIANNE WANDERLEY ARAÚJO TENÓRIO  
SECRETÁRIA ESPECIAL DE GESTAO E PATRIMONIO

## PORTARIA/SEPLAG N° 5.918/2022

A SECRETÁRIA ESPECIAL DE GESTÃO E PATRIMÔNIO, no uso de suas atribuições legais e de acordo com a Lei Estadual n° 8.533/2021 e no Processo Administrativo n° E:01800.0000010124/2022, RESOLVE:

Conceder progressão funcional ao servidor SARA FABIANA DA SILVA LOPES, matrícula n° 0018929-4, portadora do CPF n° 024.364.274-10, ocupante do cargo de SECRETÁRIO ESCOLAR, no(a) SECRETARIA DE ESTADO DA EDUCAÇÃO, para NÍVEL AEEES - ESPECIALIZAÇÃO, com efeitos financeiros a partir de 18/05/2022.

Esta Portaria entra em vigor na data da sua publicação.

SECRETARIA DE ESTADO DO PLANEJAMENTO GESTAO E PATRIMONIO, Maceió/AL, 25 de maio de 2022.

VIVIANNE WANDERLEY ARAÚJO TENÓRIO  
SECRETÁRIA ESPECIAL DE GESTAO E PATRIMONIO

## PORTARIA/SEPLAG N° 5.919/2022

A SECRETÁRIA ESPECIAL DE GESTÃO E PATRIMÔNIO, no uso de suas atribuições legais e de acordo com a Lei Estadual n° 8.533/2021 e no Processo Administrativo n° E:01800.0000029030/2021, RESOLVE:

Conceder progressão funcional ao servidor CLEOMAR MARIA VIEIRA GOMES, matrícula n° 9866087, portadora do CPF n° 524.818.914-49, ocupante do cargo de SECRETÁRIO ESCOLAR, no(a) SECRETARIA DE ESTADO DA EDUCAÇÃO, para NÍVEL AEEES - ESPECIALIZAÇÃO, com efeitos financeiros a partir de 09/12/2021.

Esta Portaria entra em vigor na data da sua publicação.

SECRETARIA DE ESTADO DO PLANEJAMENTO GESTAO E PATRIMONIO, Maceió/AL, 25 de maio de 2022.

VIVIANNE WANDERLEY ARAÚJO TENÓRIO  
SECRETÁRIA ESPECIAL DE GESTAO E PATRIMONIO

## PORTARIA/SEPLAG N° 5.846/2022

A SECRETARIA ESPECIAL DE GESTAO E PATRIMONIO, no uso de suas atribuições legais e de acordo com a Lei Estadual n° 8.633, de 28 de Março de 2022, publicada no DOE/AL, edição de 29/03/2022, e no Processo Administrativo 02000.00012368/2018,

RESOLVE:

Conceder PROGRESSÃO FUNCIONAL ao servidor(a) ISALINE AZEVEDO TENORIO, matrícula n° 9863971-4, portador(a) do CPF n° 025.193.164-11, ocupante do cargo de ADMINISTRADOR, no(a) SECRETARIA DE ESTADO DA SAUDE, para o Nível "III", com efeitos financeiros a partir de 01/03/2022.

Esta Portaria entra em vigor na data da sua publicação.  
SECRETARIA DE ESTADO DO PLANEJAMENTO GESTAO E PATRIMONIO, Maceió/AL, 26 de Maio de 2022.

VIVIANNE WANDERLEY ARAÚJO TENÓRIO  
SECRETÁRIA ESPECIAL DE GESTAO E PATRIMONIO

## PORTARIA/SEPLAG N° 6.021/2022

A SECRETARIA ESPECIAL DE GESTAO E PATRIMONIO, no uso de suas atribuições legais e de acordo com a Lei Estadual n° 8.633, de 28 de Março de 2022, publicada no DOE/AL, edição de 29/03/2022, e no Processo Administrativo E:02000.0000011959/2022,

**RESOLVE:**

Conceder PROGRESSÃO FUNCIONAL ao servidor(a) FELIPE JOSE DE MOURA VIANNA, matrícula n° 4508-0, portador(a) do CPF n° 725.068.144-34, ocupante do cargo de MÉDICO, no(a) SECRETARIA DE ESTADO DA SAUDE, para o Nível "IV", com efeitos financeiros a partir de 01/03/2022.

Esta Portaria entra em vigor na data da sua publicação.

SECRETARIA DE ESTADO DO PLANEJAMENTO GESTAO E PATRIMONIO, Maceió/AL, 26 de Maio de 2022.

VIVIANNE WANDERLEY ARAÚJO TENÓRIO  
SECRETÁRIA ESPECIAL DE GESTAO E PATRIMONIO

**PORTARIA/SEPLAG N° 6.022/2022**

A SECRETARIA ESPECIAL DE GESTAO E PATRIMONIO, no uso de suas atribuições legais e de acordo com a Lei Estadual n° 8.633, de 28 de Março de 2022, publicada no DOE/AL, edição de 29/03/2022, e no Processo Administrativo E:02000.0000010746/2022,

**RESOLVE:**

Conceder PROGRESSÃO FUNCIONAL ao servidor(a) TASMÂNIA QUINTELA DE MEDEIROS SILVA, matrícula n° 12444-3, portador(a) do CPF n° 647.357.884-68, ocupante do cargo de PSICÓLOGA, no(a) SECRETARIA DE ESTADO DA SAUDE, para o Nível "II", com efeitos financeiros a partir de 01/03/2022.

Esta Portaria entra em vigor na data da sua publicação.

SECRETARIA DE ESTADO DO PLANEJAMENTO GESTAO E PATRIMONIO, Maceió/AL, 26 de Maio de 2022.

VIVIANNE WANDERLEY ARAÚJO TENÓRIO  
SECRETÁRIA ESPECIAL DE GESTAO E PATRIMONIO

**PORTARIA/SEPLAG N° 6.024/2022**

A SECRETARIA ESPECIAL DE GESTAO E PATRIMONIO, no uso de suas atribuições legais e de acordo com a Lei Estadual n° 8.633, de 28 de Março de 2022, publicada no DOE/AL, edição de 29/03/2022, e no Processo Administrativo E:02000.0000009713/2022,

**RESOLVE:**

Conceder PROGRESSÃO FUNCIONAL ao servidor(a) FLAVIA DE JESUS LEAL FARIA, matrícula n° 0864701, portador(a) do CPF n° 719.604.225-53, ocupante do cargo de FISIOTERAPEUTA, no(a) SECRETARIA DE ESTADO DA SAUDE, para o Nível "IV", com efeitos financeiros a partir de 01/03/2022.

Esta Portaria entra em vigor na data da sua publicação.

SECRETARIA DE ESTADO DO PLANEJAMENTO GESTAO E PATRIMONIO, Maceió/AL, 26 de Maio de 2022.

VIVIANNE WANDERLEY ARAÚJO TENÓRIO  
SECRETÁRIA ESPECIAL DE GESTAO E PATRIMONIO

**PORTARIA/SEPLAG N° 6.016/2022**

A SECRETARIA ESPECIAL DE GESTAO E PATRIMONIO, no uso de suas atribuições legais e de acordo com a Lei Estadual n° 8.633, de 28 de Março de 2022, publicada no DOE/AL, edição de 29/03/2022, e no Processo Administrativo 02000.00012616/2018,

**RESOLVE:**

Conceder PROGRESSÃO FUNCIONAL ao servidor(a) GLECY MATIAS DA SILVA FERREIRA, matrícula n° 9863797-5, portador(a) do CPF n° 052.490.324-78, ocupante do cargo de AUXILIAR DE SERVIÇOS DIVERSOS, no(a) SECRETARIA DE ESTADO DA SAUDE, para o Nível "II", com efeitos financeiros a partir de 01/03/2022.

Esta Portaria entra em vigor na data da sua publicação.

SECRETARIA DE ESTADO DO PLANEJAMENTO GESTAO E PATRIMONIO, Maceió/AL, 26 de Maio de 2022.

VIVIANNE WANDERLEY ARAÚJO TENÓRIO  
SECRETÁRIA ESPECIAL DE GESTAO E PATRIMONIO

**PORTARIA/SEPLAG N° 6.026/2022**

A SECRETARIA ESPECIAL DE GESTAO E PATRIMONIO, no uso de suas atribuições legais e de acordo com a Lei Estadual n° 8.633, de 28 de Março de 2022, publicada no DOE/AL, edição de 29/03/2022, e no Processo Administrativo E:02000.0000001477/2021,

**RESOLVE:**

Conceder PROGRESSÃO FUNCIONAL ao servidor(a) JOSE LIBERATO DA SILVA, matrícula n° 0068011-7, portador(a) do CPF n° 494.173.474-20, ocupante do cargo de AUXILIAR ADMINISTRATIVO, no(a) SECRETARIA DE ESTADO DA SAUDE, para o Nível "II", com efeitos financeiros a partir de 01/03/2022.

Esta Portaria entra em vigor na data da sua publicação.

SECRETARIA DE ESTADO DO PLANEJAMENTO GESTAO E PATRIMONIO, Maceió/AL, 26 de Maio de 2022.

VIVIANNE WANDERLEY ARAÚJO TENÓRIO  
SECRETÁRIA ESPECIAL DE GESTAO E PATRIMONIO

**PORTARIA/SEPLAG N° 6185/2022**

A SECRETÁRIA ESP DE GESTAO E PATRIMONIO, no uso de suas atribuições legais e de acordo com o(a) Art. 202 Lei Federal 8.112/90, e no Processo Administrativo n° 1800.13709/2022,

**RESOLVE:** Deferir Licença para tratamento de saúde a servidora PRISCILA FERREIRA COSTA DE ANDRADE, matrícula n° 84760, portadora do CPF n° 034.847.544-60, ocupante do cargo de AUXILIAR DE SERVICOS DIVERSOS, lotada na unidade ESC EST ALFREDO GASPAR DE MENDONCA 13REG, do(a) SECRETARIA DE ESTADO DA EDUCACAO, por 4 dias, a contar de 17/05/2022 até 20/05/2022.

SECRETARIA DE ESTADO DO PLANEJAMENTO GESTAO E PATRIMONIO, Maceió/AL, 27 de Maio de 2022.

VIVIANNE WANDERLEY ARAÚJO TENÓRIO  
SECRETÁRIA ESP DE GESTAO E PATRIMONIO

**PORTARIA/SEPLAG N° 6190/2022**

A SECRETÁRIA ESP DE GESTAO E PATRIMONIO, no uso de suas atribuições legais e de acordo com o(a) Lei 5.247/91, art. 18, Lei Estadual 6.196/2009, art. 24 e 30. Estatuto do Magistério., e no Processo Administrativo n° 1800.13784/2022,

**RESOLVE:** READAPTAR a servidora RAQUEL CORREIA ALVES, matrícula n° 81036, portadora do CPF n° 505.146.104-25, ocupante do cargo de MERENDEIRA, para a função de MERENDEIRA com restrição, no(a) SECRETARIA DE ESTADO DA EDUCACAO, por apresentar, no momento, limitação na sua capacidade laborativa para o desempenho das atribuições de seu cargo, por um período de 90 dias, de 20/05/2022 a 17/08/2022.

Esta Portaria entra em vigor na data da sua publicação.

SECRETARIA DE ESTADO DO PLANEJAMENTO GESTAO E PATRIMONIO, Maceió/AL, 27 de Maio de 2022.

VIVIANNE WANDERLEY ARAÚJO TENÓRIO  
SECRETÁRIA ESP DE GESTAO E PATRIMONIO

---

## **Polícia Científica do Estado de Alagoas POLC/AL**

---

**PORTARIA/POLC/AL N° 710//2022**

O CHEFE ESPECIAL DO INSTITUTO DE CRIMINALISTICA, no uso de suas atribuições legais, **RESOLVE** conceder férias de 10 (Dez) dias, referente ao período aquisitivo 2021/2022, ao servidor (a) BARBARA LEO DA FONSECA, matrícula n°, 0000036-1 portador do CPF n° 068.414.174-45 ocupante do cargo de PERITO CRIMINAL, lotado na unidade CHEFIA ESP DO INST DE CRIMINALISTICA, do (a) POLICIA CIENTIFICA DO ESTADO DE ALAGOAS, pelo período de 14/06/2022 a 23/06/2022.

Esta Portaria entra em vigor na data da sua publicação.

POLICIA CIENTIFICA DO ESTADO DE ALAGOAS, Maceió/AL, 27 Maio de 2022.

WELLINGTON COSTA MELO FILHO  
CHEFE ESPECIAL DO INSTITUTO DE CRIMINALÍSTICA

**PORTARIA/POLC/AL N° 711/2022**

O CHEFE ESPECIAL DO INSTITUTO MÉDICO LEGAL DE MACEIÓ, no uso de suas atribuições legais, **RESOLVE** conceder férias de 20 (Vinte) dias, referente ao período aquisitivo 2020/2021, ao servidor (a) CLAUDIA DE MELO FERREIRA, matrícula n°, 9863533-6 portador do CPF n° 483.998.504-97 ocupante do cargo de PERITO ODONTO LEGISTA, lotado na unidade CHEFIA ESP DO INST DE MED LEGAL EST, do (a) POLICIA CIENTIFICA DO ESTADO DE ALAGOAS, pelo período de 21/06/2022 a 10/07/2022.

Esta Portaria entra em vigor na data da sua publicação.

POLICIA CIENTIFICA DO ESTADO DE ALAGOAS, Maceió/AL 27 maio de 2022.

DIOGO NILO MIRANDA BORBA  
O CHEFE ESPECIAL DO INSTITUTO MÉDICO LEGAL DE MACEIÓ

**PORTARIA/POLC/AL N° 712/2022**

O CHEFE ESPECIAL DO INSTITUTO MÉDICO LEGAL DE MACEIÓ, no uso de suas atribuições legais, **RESOLVE** conceder férias de 10 (Dez) dias, referente ao período aquisitivo 2021/2022, ao servidor (a) CLAUDIA DE MELO FERREIRA,

matrícula nº, 9863533-6 portador do CPF nº 483.998.504-97 ocupante do cargo de PERITO ODONTO LEGISTA, lotado na unidade CHEFIA ESP DO INST DE MED LEGAL EST, do (a) POLICIA CIENTIFICA DO ESTADO DE ALAGOAS, pelo período de 01/08/2022 a 10/08/2022.

Esta Portaria entra em vigor na data da sua publicação.

POLICIA CIENTIFICA DO ESTADO DE ALAGOAS, Maceió/AL 27 maio de 2022.

DIOGO NILO MIRANDA BORBA  
O CHEFE ESPECIAL DO INSTITUTO MÉDICO LEGAL DE MACEIÓ

PORTARIA/POLC/AL Nº 713/2022

O CHEFE ESPECIAL DO INSTITUTO MEDICO LEGAL DE ARAPIRACA, no uso de suas atribuições legais, RESOLVE conceder férias de 30 (Trinta) dias, referente ao período aquisitivo 2019/2020, ao servidor (a) JANIO MACARIO SILVA, matrícula nº, 0066041-8 portador do CPF nº 113.940.484-91 ocupante do cargo de PERITO MEDICO LEGISTA, lotado na unidade CHEFIA ESP DO INST MED LEGAL - ARAP, do (a) POLICIA CIENTIFICA DO ESTADO DE ALAGOAS, pelo período de 01/06/2022 a 30/06/2022.

Esta Portaria entra em vigor na data da sua publicação.

POLICIA CIENTIFICA DO ESTADO DE ALAGOAS, Maceió/AL 27 maio de 2022.

SILVIO NUNES  
CHEFE ESPECIAL DO INSTITUTO MEDICO LEGAL ARAPIRACA  
Protocolo 644060

## Delegacia Geral da Policia Civil

PORTARIA/PCAL Nº 316/2022

O GERENTE DE POLICIA JUDICIÁRIA REGIÃO 3, no uso de suas atribuições legais, RESOLVE:

- Conceder férias de 30 (Trinta) dias, referente ao período aquisitivo 2014/2015, a servidora MARCIA CRISTINA DE NOVAES OLIVEIRA FEITOSA, matrícula nº 066.136-8, portadora do CPF nº 495.163.534-87, ocupante do cargo de AGENTE DE POLICIA, lotada na unidade Gerência de Polícia Judiciária da Região 3, do (a) POLICIA CIVIL DO ESTADO DE ALAGOAS, pelo período de 20/06/2022 a 19/07/2022.

Esta Portaria entra em vigor na data da sua publicação.

POLICIA CIVIL DO ESTADO DE ALAGOAS, Maceió/AL, 26 de maio de 2022.

DEL. ALEXANDRE SILVA MELO LEITE  
Gerente de Polícia Judiciária da Região 3

PORTARIA/PCAL Nº 317/2022

O GERENTE DE POLICIA JUDICIÁRIA REGIÃO 3, no uso de suas atribuições legais e de acordo com o(a) Lei Delegada nº 47 de 10.08.2015 e no que consta no Processo nº 20105-7974/2022,

RESOLVE:

- Remover o servidor SANMY DANTAS DE SOUZA, matrícula nº 000.013-2, portador do CPF nº 014.358.705-65, ocupante do cargo de ESCRIVÃO DE POLICIA, da unidade Delegacia 56º DP de Girau do Ponciano, do (a) POLICIA CIVIL DO ESTADO DE ALAGOAS para a unidade Delegacia do 85º DP de Porto Real do Colégio, do (a) POLICIA CIVIL DO ESTADO DE ALAGOAS, a partir de 27/05/2022.

Esta Portaria entra em vigor na data da sua publicação.

POLICIA CIVIL DO ESTADO DE ALAGOAS, Maceió/AL, 26 de maio de 2022.

DEL. ALEXANDRE SILVA MELO LEITE  
Gerente de Polícia Judiciária da Região 3

PORTARIA/PCAL Nº 318/2022

O GERENTE DE POLICIA JUDICIÁRIA REGIÃO 3, no uso de suas atribuições legais e de acordo com o(a) Lei Delegada nº 47 de 10.08.2015 e no que consta no Processo nº 20105-8037/2022,

RESOLVE:

- Remover o servidor CARLOS WELBER FREIRE CARDOSO, matrícula nº 300.730-8, portador do CPF nº 785.061.315-53, ocupante do cargo de AGENTE DE POLICIA, da unidade Delegacia 85º DP de Porto Real do Colégio, do (a) POLICIA CIVIL DO ESTADO DE ALAGOAS para a unidade Delegacia Regional de Penedo, do (a) POLICIA CIVIL DO ESTADO DE ALAGOAS, a partir de 27/05/2022.

Esta Portaria entra em vigor na data da sua publicação.

POLICIA CIVIL DO ESTADO DE ALAGOAS, Maceió/AL, 26 de maio de 2022.

DEL. ALEXANDRE SILVA MELO LEITE  
Gerente de Polícia Judiciária da Região 3

PORTARIA/PCAL Nº 319/2022

O GERENTE DE POLICIA JUDICIÁRIA REGIÃO 3, no uso de suas atribuições legais e de acordo com o(a) Lei Delegada nº 47 de 10.08.2015 e no que consta no Processo nº 20105-8057/2022,

RESOLVE:

- Remover o servidor WELLINGTON SANTOS DE OLIVEIRA, matrícula nº 041.449-2, portador do CPF nº 411.100.644-20, ocupante do cargo de AGENTE DE POLICIA, da unidade Delegacia 83º DP de São Brás, do (a) POLICIA CIVIL DO ESTADO DE ALAGOAS para a unidade Delegacia 84º DP de Igreja Nova, do (a) POLICIA CIVIL DO ESTADO DE ALAGOAS, a partir de 27/05/2022.

Esta Portaria entra em vigor na data da sua publicação.

POLICIA CIVIL DO ESTADO DE ALAGOAS, Maceió/AL, 26 de maio de 2022.

DEL. ALEXANDRE SILVA MELO LEITE  
Gerente de Polícia Judiciária da Região 3

PORTARIA/PCAL Nº 320/2022

O GERENTE DE POLICIA JUDICIÁRIA REGIÃO 3, no uso de suas atribuições legais e de acordo com o(a) Lei Delegada nº 47 de 10.08.2015 e no que consta no Processo nº 20105-8057/2022,

RESOLVE:

- Remover a servidora JÉSSICA BATISTA DE SOUZA, matrícula nº 000.201-1, portadora do CPF nº 026.190.625-94, ocupante do cargo de AGENTE DE POLICIA, da unidade Delegacia 83º DP de São Brás, do (a) POLICIA CIVIL DO ESTADO DE ALAGOAS para a unidade Delegacia 87º DP de Feliz Deserto, do (a) POLICIA CIVIL DO ESTADO DE ALAGOAS, a partir de 27/05/2022.

Esta Portaria entra em vigor na data da sua publicação.

POLICIA CIVIL DO ESTADO DE ALAGOAS, Maceió/AL, 26 de maio de 2022.

DEL. ALEXANDRE SILVA MELO LEITE  
Gerente de Polícia Judiciária da Região 3

PORTARIA/PCAL Nº 321/2022

O GERENTE DE POLICIA JUDICIÁRIA REGIÃO 3, no uso de suas atribuições legais e de acordo com o(a) Lei Delegada nº 47 de 10.08.2015 e no que consta no Processo nº 20105-8066/2022,

RESOLVE:

- Remover o servidor PAULO ROBERTO TAVARES DOS SANTOS, matrícula nº 301.207-7, portador do CPF nº 332.363.484-53, ocupante do cargo de AGENTE DE POLICIA, da unidade Delegacia 87º DP de Feliz Deserto, do (a) POLICIA CIVIL DO ESTADO DE ALAGOAS para a unidade Delegacia 84º DP de Igreja Nova, do (a) POLICIA CIVIL DO ESTADO DE ALAGOAS, a partir de 27/05/2022.

Esta Portaria entra em vigor na data da sua publicação.

POLICIA CIVIL DO ESTADO DE ALAGOAS, Maceió/AL, 26 de maio de 2022.

DEL. ALEXANDRE SILVA MELO LEITE  
Gerente de Polícia Judiciária da Região 3

PORTARIA PC/AL Nº 1806/2022

O DELEGADO-GERAL DE POLICIA CIVIL, no uso de suas atribuições legais e de acordo com o(a) Lei Delegada nº 47 de 10.08.2015, e tendo em vista o que consta no Processo Administrativo nº 20105.0000008117/2022;

RESOLVE:

- Remover o servidor JOSÉ RAMOS DE OLIVEIRANETO, matrícula nº 000.454-5, portador do CPF nº 044.466.384-32, ocupante do cargo de AGENTE DE POLICIA, da unidade OPLIT – OPERAÇÃO POLICIAL LITORÂNEA INTEGRADA, para a unidade DIVISÃO ESPECIAL DE COMBATE À CORRUPÇÃO (DECCOR), do(a) POLICIA CIVIL DO ESTADO DE ALAGOAS.  
Esta portaria entra em vigor a partir de sua publicação.

POLÍCIA CIVIL DO ESTADO DE ALAGOAS, em Maceió-AL, 24 de maio de 2022.

Del. GUSTAVO XAVIER DO NASCIMENTO  
Delegado-Geral de Polícia Civil

PORTARIA PC/AL Nº 1869/2022

O DELEGADO-GERAL DE POLICIA CIVIL, no uso de suas atribuições legais e de acordo com o(a) Lei Delegada nº 47 de 10.08.2015, e tendo em vista o que consta no Processo Administrativo nº 20105.0000007975/2022;

RESOLVE:

- Remover o servidor JOSÉ EDVALDO VIEIRA DA SILVA, matrícula nº 066.051-5, portador do CPF nº 554.776.904-53, ocupante do cargo de AGENTE DE POLICIA, da unidade SEÇÃO ESPECIALIZADA NO COMBATE A CRIMES

CONTRA A ORDEM TRIBUTÁRIA E ADMINISTRATIVA- SECOTAP/ DECCOR, para GERÊNCIA DE POLÍCIA JUDICIÁRIA DA REGIÃO 1, do(a) POLICIA CIVIL DO ESTADO DE ALAGOAS.  
Esta portaria entra em vigor a partir de sua publicação.

POLÍCIA CIVIL DO ESTADO DE ALAGOAS, em Maceió-AL, 26 de maio de 2022.

Del. GUSTAVO XAVIER DO NASCIMENTO  
Delegado-Geral de Policia Civil

PORTARIA PC/AL N° 1870/2022

O DELEGADO-GERAL DE POLICIA CIVIL, no uso de suas atribuições legais e de acordo com o(a) Lei Delegada n° 47 de 10.08.2015, e tendo em vista o que consta no Processo Administrativo n° 20105.0000007975/2022;

RESOLVE:

- Remover a servidora SILVANIA DE MOURA DA SILVA DE PAULA, matrícula n° 000.023-0, portadora do CPF n° 046.051.834-85, ocupante do cargo de ESCRIVÃ DE POLICIA, da unidade SEÇÃO ESPECIALIZADA NO COMBATE A CRIMES CONTRA A ORDEM TRIBUTÁRIA E ADMINISTRATIVA- SECOTAP/DECCOR, para GERÊNCIA DE POLÍCIA JUDICIÁRIA DA REGIÃO 1, do(a) POLICIA CIVIL DO ESTADO DE ALAGOAS.

Esta portaria entra em vigor a partir de sua publicação.

POLÍCIA CIVIL DO ESTADO DE ALAGOAS, em Maceió-AL, 26 de maio de 2022.

Del. GUSTAVO XAVIER DO NASCIMENTO  
Delegado-Geral de Policia Civil

PORTARIA PC/AL N° 1871/2022

O DELEGADO-GERAL DE POLICIA CIVIL, no uso de suas atribuições legais e de acordo com o(a) Lei Delegada n° 47 de 10.08.2015, e tendo em vista o que consta no Processo Administrativo n° 20105.0000007975/2022;

RESOLVE:

- Remover a servidora CAMILA MARIA PEREIRA COSTA, matrícula n° 000.123-6 portadora do CPF n° 043.720.144-90, ocupante do cargo de ESCRIVÃ DE POLICIA, da unidade SEÇÃO ESPECIALIZADA NO COMBATE A CRIMES CONTRA A ORDEM TRIBUTÁRIA E ADMINISTRATIVA- SECOTAP/ DECCOR, para GERÊNCIA DE POLÍCIA JUDICIÁRIA DA REGIÃO 1, do(a) POLICIA CIVIL DO ESTADO DE ALAGOAS.

Esta portaria entra em vigor a partir de sua publicação.

POLÍCIA CIVIL DO ESTADO DE ALAGOAS, em Maceió-AL, 26 de maio de 2022.

Del. GUSTAVO XAVIER DO NASCIMENTO  
Delegado-Geral de Policia Civil

PORTARIA PC/AL N° 1872/2022

O DELEGADO-GERAL DE POLICIA CIVIL, no uso de suas atribuições legais e de acordo com o(a) Lei Delegada n° 47 de 10.08.2015, e tendo em vista o que consta no Processo Administrativo n° 20105.0000007975/2022;

RESOLVE:

- Remover a servidora LAYANE DA SILVA MELO, matrícula n° 000.447-2 portadora do CPF n° 059.279.474-17, ocupante do cargo de AGENTE DE POLICIA, da unidade SEÇÃO ESPECIALIZADA NO COMBATE A CRIMES CONTRA A ORDEM TRIBUTÁRIA E ADMINISTRATIVA- SECOTAP/ DECCOR, para GERÊNCIA DE POLÍCIA JUDICIÁRIA DA REGIÃO 1, do(a) POLICIA CIVIL DO ESTADO DE ALAGOAS.

Esta portaria entra em vigor a partir de sua publicação.

POLÍCIA CIVIL DO ESTADO DE ALAGOAS, em Maceió-AL, 26 de maio de 2022.

Del. GUSTAVO XAVIER DO NASCIMENTO  
Delegado-Geral de Policia Civil

PORTARIA PC/AL N° 1873/2022

O DELEGADO-GERAL DE POLICIA CIVIL, no uso de suas atribuições legais e de acordo com o(a) Lei Delegada n° 47 de 10.08.2015, e tendo em vista o que consta no Processo Administrativo n° 20105.0000007975/2022;

RESOLVE:

- Remover o servidor JOÃO AMARAL MENEZES NETO, matrícula n° 000.453-7 portador do CPF n° 787.490.694-20, ocupante do cargo de AGENTE DE POLICIA, da unidade SEÇÃO ESPECIALIZADA NO COMBATE A CRIMES CONTRA

A ORDEM TRIBUTÁRIA E ADMINISTRATIVA- SECOTAP/DECCOR, para GERÊNCIA DE POLÍCIA JUDICIÁRIA DA REGIÃO 1, do(a) POLICIA CIVIL DO ESTADO DE ALAGOAS.

Esta portaria entra em vigor a partir de sua publicação.

POLÍCIA CIVIL DO ESTADO DE ALAGOAS, em Maceió-AL, 26 de maio de 2022.

Del. GUSTAVO XAVIER DO NASCIMENTO  
Delegado-Geral de Policia Civil

PORTARIA PC/AL N° 1874/2022

O DELEGADO-GERAL DE POLICIA CIVIL, no uso de suas atribuições legais e de acordo com o(a) Lei Delegada n° 47 de 10.08.2015, e tendo em vista o que consta no Processo Administrativo n° 20105.0000007975/2022;

RESOLVE:

- Remover o servidor DANYERICK VASCONCELOS BARBOSA, matrícula n° 000.349-2 portador do CPF n° 015.476.604-65, ocupante do cargo de AGENTE DE POLICIA, da unidade SEÇÃO ESPECIALIZADA NO COMBATE A CRIMES CONTRA A ORDEM TRIBUTÁRIA E ADMINISTRATIVA- SECOTAP/ DECCOR, para GERÊNCIA DE POLÍCIA JUDICIÁRIA DA REGIÃO 1, do(a) POLICIA CIVIL DO ESTADO DE ALAGOAS.

Esta portaria entra em vigor a partir de sua publicação.

POLÍCIA CIVIL DO ESTADO DE ALAGOAS, em Maceió-AL, 26 de maio de 2022.

Del. GUSTAVO XAVIER DO NASCIMENTO  
Delegado-Geral de Policia Civil

PORTARIA PC/AL N° 1875/2022

O DELEGADO-GERAL DE POLICIA CIVIL, no uso de suas atribuições legais e de acordo com o(a) Lei Delegada n° 47 de 10.08.2015, e tendo em vista o que consta no Processo Administrativo n° 20105.0000007975/2022;

RESOLVE:

- Remover o servidor RAFAEL DOURADO LEITE, matrícula n° 000.470-7 portador do CPF n° 069.218.024-43, ocupante do cargo de AGENTE DE POLICIA, da unidade SEÇÃO ESPECIALIZADA NO COMBATE A CRIMES CONTRA A ORDEM TRIBUTÁRIA E ADMINISTRATIVA- SECOTAP/DECCOR, para GERÊNCIA DE POLÍCIA JUDICIÁRIA DA REGIÃO 1, do(a) POLICIA CIVIL DO ESTADO DE ALAGOAS.

Esta portaria entra em vigor a partir de sua publicação.

POLÍCIA CIVIL DO ESTADO DE ALAGOAS, em Maceió-AL, 26 de maio de 2022.

Del. GUSTAVO XAVIER DO NASCIMENTO  
Delegado-Geral de Policia Civil

PORTARIA PC/AL N° 1876/2022

O DELEGADO-GERAL DE POLICIA CIVIL, no uso de suas atribuições legais e de acordo com o(a) Lei Delegada n° 47 de 10.08.2015, e tendo em vista o que consta no Processo Administrativo n° 20105.0000007975/2022;

RESOLVE:

- Remover o servidor PEDRO ROBERTO QUEIROZ DE CAMPOS, matrícula n° 041.318-6 portador do CPF n° 088.441.864-20, ocupante do cargo de AGENTE DE POLICIA, da unidade SEÇÃO ESPECIALIZADA NO COMBATE A CRIMES CONTRA A ORDEM TRIBUTÁRIA E ADMINISTRATIVA- SECOTAP/ DECCOR, para GERÊNCIA DE POLÍCIA JUDICIÁRIA DA REGIÃO 1, do(a) POLICIA CIVIL DO ESTADO DE ALAGOAS.

Esta portaria entra em vigor a partir de sua publicação.

POLÍCIA CIVIL DO ESTADO DE ALAGOAS, em Maceió-AL, 26 de maio de 2022.

Del. GUSTAVO XAVIER DO NASCIMENTO  
Delegado-Geral de Policia Civil

PORTARIA PC/AL N° 1877/2022

O DELEGADO-GERAL DE POLICIA CIVIL, no uso de suas atribuições legais e de acordo com o(a) Lei Delegada n° 47 de 10.08.2015, e tendo em vista o que consta no Processo Administrativo n° 20105.0000007975/2022;

RESOLVE:

- Remover a servidora STEPHANIE PIMENTEL GOMES, matrícula n° 000.451-0 portadora do CPF n° 077.001.574-30, ocupante do cargo de AGENTE DE POLICIA, da unidade SEÇÃO ESPECIALIZADA NO COMBATE A CRIMES



CONTRA A ORDEM TRIBUTÁRIA E ADMINISTRATIVA- SECOTAP/ DECCOR, para GERÊNCIA DE POLÍCIA JUDICIÁRIA DA REGIÃO 1, do(a) POLÍCIA CIVIL DO ESTADO DE ALAGOAS.

Esta portaria entra em vigor a partir de sua publicação.

POLÍCIA CIVIL DO ESTADO DE ALAGOAS, em Maceió-AL, 26 de maio de 2022.

Del. GUSTAVO XAVIER DO NASCIMENTO  
Delegado-Geral de Polícia Civil

PORTARIA PC/AL N° 1918/2022

O DELEGADO-GERAL DE POLÍCIA CIVIL, no uso de suas atribuições legais e de acordo com o(a) Lei Delegada n° 47 de 10.08.2015, e tendo em vista o que consta no Processo Administrativo n° 20105.0000008091/2022;

RESOLVE:

- Remover o servidor JOSE MAURICIO DA SILVA, matrícula n° 301.474-6 portador do CPF n° 757.941.104-06, ocupante do cargo de AGENTE DE POLÍCIA, da unidade DELEGACIA DO 97 DP SÃO MIGUEL DOS MILAGRES, para SEÇÃO ESPECIALIZADA NO COMBATE A CRIMES CONTRA A ORDEM TRIBUTÁRIA E ADMINISTRATIVA- SECOTAP/DECCOR, do(a) POLÍCIA CIVIL DO ESTADO DE ALAGOAS.

Esta portaria entra em vigor a partir de sua publicação.

POLÍCIA CIVIL DO ESTADO DE ALAGOAS, em Maceió-AL, 26 de maio de 2022.

Del. GUSTAVO XAVIER DO NASCIMENTO  
Delegado-Geral de Polícia Civil

PORTARIA PC/AL N° 1919/2022

O DELEGADO-GERAL DE POLÍCIA CIVIL, no uso de suas atribuições legais e de acordo com o(a) Lei Delegada n° 47 de 10.08.2015, e tendo em vista o que consta no Processo Administrativo n° 20105.0000008091/2022;

RESOLVE:

- Remover o servidor WESLEY DANIEL CLAUDINO CAVALCANTE PINTO, matrícula n° 301.217-4 portador do CPF n° 639.767.734-68, ocupante do cargo de AGENTE DE POLÍCIA, da unidade CENTRAL DE FLAGRANTES 1, para DELEGACIA DO 97 DP DE SÃO MIGUEL DOS MILAGRES, do(a) POLÍCIA CIVIL DO ESTADO DE ALAGOAS.

Esta portaria entra em vigor a partir de sua publicação.

POLÍCIA CIVIL DO ESTADO DE ALAGOAS, em Maceió-AL, 26 de maio de 2022.

Del. GUSTAVO XAVIER DO NASCIMENTO  
Delegado-Geral de Polícia Civil

PORTARIA PC/AL N° 1920/2022

O DELEGADO-GERAL DE POLÍCIA CIVIL, no uso de suas atribuições legais e de acordo com o(a) Lei Delegada n° 47 de 10.08.2015, e tendo em vista o que consta no Processo Administrativo n° 20105.0000008091/2022;

RESOLVE:

- Remover o servidor JOSÉ ASNOBIO FIRMINO DA SILVA, matrícula n° 065.837-5 portador do CPF n° 357.090.224-20, ocupante do cargo de ESCRIVENTE POLICIAL, da unidade DELEGACIA DO 97 DP SÃO MIGUEL DOS MILAGRES, para SEÇÃO ESPECIALIZADA NO COMBATE A CRIMES CONTRA A ORDEM TRIBUTÁRIA E ADMINISTRATIVA- SECOTAP/ DECCOR, do(a) POLÍCIA CIVIL DO ESTADO DE ALAGOAS.

Esta portaria entra em vigor a partir de sua publicação.

POLÍCIA CIVIL DO ESTADO DE ALAGOAS, em Maceió-AL, 26 de maio de 2022.

Del. GUSTAVO XAVIER DO NASCIMENTO  
Delegado-Geral de Polícia Civil

PORTARIA PC/AL N° 1921/2022

O DELEGADO-GERAL DE POLÍCIA CIVIL, no uso de suas atribuições legais e de acordo com o(a) Lei Delegada n° 47 de 10.08.2015, e tendo em vista o que consta no Processo Administrativo n° 20105.0000008091/2022;

RESOLVE:

- Remover a servidora POLYANNE COIMBRA PEIXOTO, matrícula n° 000.001-9 portadora do CPF n° 035.404.454-04, ocupante do cargo de ESCRIVÃ DE POLÍCIA, da unidade CENTRAL DE FLAGRANTES 1, para DELEGACIA DO 97 DP DE SÃO MIGUEL DOS MILAGRES, do(a) POLÍCIA CIVIL DO ESTADO DE ALAGOAS.

Esta portaria entra em vigor a partir de sua publicação.

POLÍCIA CIVIL DO ESTADO DE ALAGOAS, em Maceió-AL, 26 de maio de 2022.

Del. GUSTAVO XAVIER DO NASCIMENTO  
Delegado-Geral de Polícia Civil

PORTARIA PC/AL N° 1922/2022

O DELEGADO-GERAL DE POLÍCIA CIVIL, no uso de suas atribuições legais e de acordo com o(a) Lei Delegada n° 47 de 10.08.2015, e tendo em vista o que consta no Processo Administrativo n° 20105.0000008091/2022;

RESOLVE:

- Remover o servidor GILSON MARIO DE ASSIS AQUILINO, matrícula n° 065.969-0 portador do CPF n° 564.172.254-53, ocupante do cargo de AGENTE DE POLÍCIA, da unidade DELEGACIA DO 97 DP DE SÃO MIGUEL DOS MILAGRES, para SEÇÃO ESPECIALIZADA NO COMBATE A CRIMES CONTRA A ORDEM TRIBUTÁRIA E ADMINISTRATIVA- SECOTAP/ DECCOR, do(a) POLÍCIA CIVIL DO ESTADO DE ALAGOAS.

Esta portaria entra em vigor a partir de sua publicação.

POLÍCIA CIVIL DO ESTADO DE ALAGOAS, em Maceió-AL, 26 de maio de 2022.

Del. GUSTAVO XAVIER DO NASCIMENTO  
Delegado-Geral de Polícia Civil

PORTARIA PC/AL N° 1923/2022

O DELEGADO-GERAL DE POLÍCIA CIVIL, no uso de suas atribuições legais e de acordo com o(a) Lei Delegada n° 47 de 10.08.2015, e tendo em vista o que consta no Processo Administrativo n° 20105.0000008091/2022;

RESOLVE:

- Remover o servidor AÉCIO ELY FERNANDES PINHEIRO, matrícula n° 000.432-4 portador do CPF n° 055.143.944-09, ocupante do cargo de AGENTE DE POLÍCIA, da unidade CENTRAL DE FLAGRANTES 1, para DELEGACIA DO 97 DP SÃO MIGUEL DOS MILAGRES, do(a) POLÍCIA CIVIL DO ESTADO DE ALAGOAS.

Esta portaria entra em vigor a partir de sua publicação.

POLÍCIA CIVIL DO ESTADO DE ALAGOAS, em Maceió-AL, 26 de maio de 2022.

Del. GUSTAVO XAVIER DO NASCIMENTO  
Delegado-Geral de Polícia Civil

PORTARIA PC/AL N° 1924/2022

O DELEGADO-GERAL DE POLÍCIA CIVIL, no uso de suas atribuições legais e de acordo com o(a) Lei Delegada n° 47 de 10.08.2015, e tendo em vista o que consta no Processo Administrativo n° 20105.0000008091/2022;

RESOLVE:

- Remover o servidor JIMMY SARMENTO RIBEIRO, matrícula n° 301.148-8 portador do CPF n° 903.811.404-91, ocupante do cargo de AGENTE DE POLÍCIA, da unidade DELEGACIA DO 97 DP SÃO MIGUEL DOS MILAGRES, para SEÇÃO ESPECIALIZADA NO COMBATE A CRIMES CONTRA A ORDEM TRIBUTÁRIA E ADMINISTRATIVA- SECOTAP/DECCOR, do(a) POLÍCIA CIVIL DO ESTADO DE ALAGOAS.

Esta portaria entra em vigor a partir de sua publicação.

POLÍCIA CIVIL DO ESTADO DE ALAGOAS, em Maceió-AL, 26 de maio de 2022.

Del. GUSTAVO XAVIER DO NASCIMENTO  
Delegado-Geral de Polícia Civil

PORTARIA PC/AL N° 1925/2022

O DELEGADO-GERAL DE POLÍCIA CIVIL, no uso de suas atribuições legais e de acordo com o(a) Lei Delegada n° 47 de 10.08.2015, e tendo em vista o que consta no Processo Administrativo n° 20105.0000008091/2022;

RESOLVE:

- Remover o servidor ANTONIO JOSE FON DE JESUS, matrícula n° 300.674-3 portador do CPF n° 453.112.694-72, ocupante do cargo de AGENTE DE POLÍCIA, da unidade CENTRAL DE FLAGRANTES 1, para DELEGACIA DO 97 DP SÃO MIGUEL DOS MILAGRES, do(a) POLÍCIA CIVIL DO ESTADO DE ALAGOAS.

Esta portaria entra em vigor a partir de sua publicação.

POLÍCIA CIVIL DO ESTADO DE ALAGOAS, em Maceió-AL, 26 de maio de 2022.

Del. GUSTAVO XAVIER DO NASCIMENTO  
Delegado-Geral de Polícia Civil

PORTARIA PC/AL N° 1926/2022

O DELEGADO-GERAL DE POLÍCIA CIVIL, no uso de suas atribuições legais e de acordo com o(a) Lei Delegada n° 47 de 10.08.2015, e tendo em vista o que consta no Processo Administrativo n° 20105.0000008091/2022;

RESOLVE:

- Remover a servidora PATRICIA KARLA ACCIOLY MONTEIRO TRINDADE, matrícula n° 300.775-8 portadora do CPF n° 985.995.854-87, ocupante do cargo de AGENTE DE POLÍCIA, da unidade DELEGACIA DO 97 DP SÃO MIGUEL

DOS MILAGRES, para SEÇÃO ESPECIALIZADA NO COMBATE A CRIMES CONTRA A ORDEM TRIBUTÁRIA E ADMINISTRATIVA- SECOTAP/ DECCOR, do(a) POLÍCIA CIVIL DO ESTADO DE ALAGOAS. Esta portaria entra em vigor a partir de sua publicação.

POLÍCIA CIVIL DO ESTADO DE ALAGOAS, em Maceió-AL, 26 de maio de 2022.

Del. GUSTAVO XAVIER DO NASCIMENTO  
Delegado-Geral de Polícia Civil

**PORTARIA PC/AL N° 1927/2022**

O DELEGADO-GERAL DE POLÍCIA CIVIL, no uso de suas atribuições legais e de acordo com o(a) Lei Delegada n° 47 de 10.08.2015, e tendo em vista o que consta no Processo Administrativo n° 20105.0000008091/2022;

RESOLVE:

- Remover a servidora ADRIELLE LEITE VIEIRA, matrícula n° 000.440-5 portadora do CPF n° 077.074.764-76, ocupante do cargo de AGENTE DE POLÍCIA, da unidade DELEGACIA 97 DP SÃO MIGUEL DOS MILAGRES, para SEÇÃO ESPECIALIZADA NO COMBATE A CRIMES CONTRA A ORDEM TRIBUTÁRIA E ADMINISTRATIVA- SECOTAP/DECCOR, do(a) POLÍCIA CIVIL DO ESTADO DE ALAGOAS.

Esta portaria entra em vigor a partir de sua publicação.

POLÍCIA CIVIL DO ESTADO DE ALAGOAS, em Maceió-AL, 26 de maio de 2022.

Del. GUSTAVO XAVIER DO NASCIMENTO  
Delegado-Geral de Polícia Civil

**PORTARIA PC/AL N° 1928/2022**

O DELEGADO-GERAL DE POLÍCIA CIVIL, no uso de suas atribuições legais e de acordo com o(a) Lei Delegada n° 47 de 10.08.2015, e tendo em vista o que consta no Processo Administrativo n° 20105.0000008091/2022;

RESOLVE:

- Remover o servidor ELVAN SILVA DOS SANTOS, matrícula n° 065.956-8 portador do CPF n° 385.086.484-72, ocupante do cargo de AGENTE DE POLÍCIA, da unidade GERÊNCIA DE POLÍCIA JUDICIÁRIA DA REGIÃO 1, para DELEGACIA 97 DP SÃO MIGUEL DOS MILAGRES, do(a) POLÍCIA CIVIL DO ESTADO DE ALAGOAS.

Esta portaria entra em vigor a partir de sua publicação.

POLÍCIA CIVIL DO ESTADO DE ALAGOAS, em Maceió-AL, 26 de maio de 2022.

Del. GUSTAVO XAVIER DO NASCIMENTO  
Delegado-Geral de Polícia Civil

**PORTARIA PC/AL N° 1929/2022**

O DELEGADO-GERAL DE POLÍCIA CIVIL, no uso de suas atribuições legais e de acordo com o(a) Lei Delegada n° 47 de 10.08.2015, e tendo em vista o que consta no Processo Administrativo n° 20105.0000008091/2022;

RESOLVE:

- Remover o servidor DOVIRLEI DE ALMEIDA BEZERRA, matrícula n° 059.568-3 portador do CPF n° 364.518.004-49, ocupante do cargo de AGENTE DE POLÍCIA, da unidade GERÊNCIA DE POLÍCIA JUDICIÁRIA DA REGIÃO 1, para DELEGACIA 97 DP SÃO MIGUEL DOS MILAGRES, do(a) POLÍCIA CIVIL DO ESTADO DE ALAGOAS.

Esta portaria entra em vigor a partir de sua publicação.

POLÍCIA CIVIL DO ESTADO DE ALAGOAS, em Maceió-AL, 26 de maio de 2022.

Del. GUSTAVO XAVIER DO NASCIMENTO  
Delegado-Geral de Polícia Civil

**PORTARIA PC/AL N° 1930/2022**

O DELEGADO-GERAL DE POLÍCIA CIVIL, no uso de suas atribuições legais e de acordo com o(a) Lei Delegada n° 47 de 10.08.2015, e tendo em vista o que consta no Processo Administrativo n° 20105.0000008091/2022;

RESOLVE:

- Remover o servidor JOSÉ MARCIO TEIXEIRA DE OLIVEIRA, matrícula n° 058.426-6 portador do CPF n° 469.889.044-68, ocupante do cargo de ESCRIVÃO DE POLÍCIA, da unidade GERÊNCIA DE POLÍCIA JUDICIÁRIA DA REGIÃO 1, para DELEGACIA 95 DP PORTO DE PEDRAS, do(a) POLÍCIA CIVIL DO ESTADO DE ALAGOAS.

Esta portaria entra em vigor a partir de sua publicação.

POLÍCIA CIVIL DO ESTADO DE ALAGOAS, em Maceió-AL, 26 de maio de 2022.

Del. GUSTAVO XAVIER DO NASCIMENTO  
Delegado-Geral de Polícia Civil

**PORTARIA PC/AL N° 1931/2022**

O DELEGADO-GERAL DE POLÍCIA CIVIL, no uso de suas atribuições legais e de acordo com o(a) Lei Delegada n° 47 de 10.08.2015, e tendo em vista o que consta no Processo Administrativo n° 20105.0000008091/2022;

RESOLVE:

- Remover o servidor JORDÃO ALVES DE FREITAS, matrícula n° 050.352-5 portador do CPF n° 419.539.834-72, ocupante do cargo de ESCRIVÃO DE POLÍCIA, da unidade DELEGACIA 95 DP PORTO DE PEDRAS, para SEÇÃO ESPECIALIZADA NO COMBATE A CRIMES CONTRA A ORDEM TRIBUTÁRIA E ADMINISTRATIVA- SECOTAP/DECCOR, do(a) POLÍCIA CIVIL DO ESTADO DE ALAGOAS.

Esta portaria entra em vigor a partir de sua publicação.

POLÍCIA CIVIL DO ESTADO DE ALAGOAS, em Maceió-AL, 26 de maio de 2022.

Del. GUSTAVO XAVIER DO NASCIMENTO  
Delegado-Geral de Polícia Civil

**PORTARIA PC/AL N° 1932/2022**

O DELEGADO-GERAL DE POLÍCIA CIVIL, no uso de suas atribuições legais e de acordo com o(a) Lei Delegada n° 47 de 10.08.2015, e tendo em vista o que consta no Processo Administrativo n° 20105.0000008091/2022;

RESOLVE:

- Remover a servidora ROSEMEIRE DA SILVA FERREIRA, matrícula n° 066.222-4 portadora do CPF n° 580.571.964-91, ocupante do cargo de AGENTE DE POLÍCIA, da unidade DELEGACIA 94 DP PASSO DE CAMARAGIBE, para SEÇÃO ESPECIALIZADA NO COMBATE A CRIMES CONTRA A ORDEM TRIBUTÁRIA E ADMINISTRATIVA- SECOTAP/DECCOR, do(a) POLÍCIA CIVIL DO ESTADO DE ALAGOAS.

Esta portaria entra em vigor a partir de sua publicação.

POLÍCIA CIVIL DO ESTADO DE ALAGOAS, em Maceió-AL, 26 de maio de 2022.

Del. GUSTAVO XAVIER DO NASCIMENTO  
Delegado-Geral de Polícia Civil

**PORTARIA PC/AL N° 1933/2022**

O DELEGADO-GERAL DE POLÍCIA CIVIL, no uso de suas atribuições legais e de acordo com o(a) Lei Delegada n° 47 de 10.08.2015, e tendo em vista o que consta no Processo Administrativo n° 20105.0000008091/2022;

RESOLVE:

- Remover a servidora ROSANGELA PEREIRA DA SILVA, matrícula n° 300.867-3 portadora do CPF n° 331.6442.074-68, ocupante do cargo de AGENTE DE POLÍCIA, da unidade GERÊNCIA DE POLÍCIA JUDICIÁRIA DA REGIÃO 1, para DELEGACIA 94 DP PASSO DE CAMARAGIBE, do(a) POLÍCIA CIVIL DO ESTADO DE ALAGOAS.

Esta portaria entra em vigor a partir de sua publicação.

POLÍCIA CIVIL DO ESTADO DE ALAGOAS, em Maceió-AL, 26 de maio de 2022.

Del. GUSTAVO XAVIER DO NASCIMENTO  
Delegado-Geral de Polícia Civil

**PORTARIA PC/AL N° 1934/2022**

O DELEGADO-GERAL DE POLÍCIA CIVIL, no uso de suas atribuições legais e de acordo com o(a) Lei Delegada n° 47 de 10.08.2015, e tendo em vista o que consta no Processo Administrativo n° 20105.0000008091/2022;

RESOLVE:

- Remover o servidor IRANILDO GARCIA RODRIGUES, matrícula n° 301.607-2 portador do CPF n° 801.101.424-20, ocupante do cargo de AGENTE DE POLÍCIA, da unidade DELEGACIA 94 DP PASSO DE CAMARAGIBE, para SEÇÃO ESPECIALIZADA NO COMBATE A CRIMES CONTRA A ORDEM TRIBUTÁRIA E ADMINISTRATIVA- SECOTAP/DECCOR, do(a) POLÍCIA CIVIL DO ESTADO DE ALAGOAS.

Esta portaria entra em vigor a partir de sua publicação.

POLÍCIA CIVIL DO ESTADO DE ALAGOAS, em Maceió-AL, 26 de maio de 2022.

Del. GUSTAVO XAVIER DO NASCIMENTO  
Delegado-Geral de Polícia Civil

**PORTARIA PC/AL N° 1935/2022**

O DELEGADO-GERAL DE POLÍCIA CIVIL, no uso de suas atribuições legais e de acordo com o(a) Lei Delegada n° 47 de 10.08.2015, e tendo em vista o que consta no Processo Administrativo n° 20105.0000008091/2022;

## RESOLVE:

- Remover o servidor GENIVALDO DO NASCIMENTO LOPES, matrícula n° 061.764-4 portador do CPF n° 384.918.504-49, ocupante do cargo de AGENTE DE POLÍCIA, da unidade CENTRAL DE FLAGRANTES 1, para DELEGACIA 94 DP PASSO DE CAMARAGIBE, do(a) POLICIA CIVIL DO ESTADO DE ALAGOAS.

Esta portaria entra em vigor a partir de sua publicação.

POLÍCIA CIVIL DO ESTADO DE ALAGOAS, em Maceió-AL, 26 de maio de 2022.

Del. GUSTAVO XAVIER DO NASCIMENTO  
Delegado-Geral de Policia Civil

## PORTARIA PC/AL N° 1936/2022

O DELEGADO-GERAL DE POLICIA CIVIL, no uso de suas atribuições legais e de acordo com o(a) Lei Delegada n° 47 de 10.08.2015, e tendo em vista o que consta no Processo Administrativo n° 20105.0000008255/2022;

## RESOLVE:

- Remover o servidor LUIZ CARLOS PAES DE ALBUQUERQUE LINS, matrícula n° 301.232-8 portador do CPF n° 028.005.544-79, ocupante do cargo de AGENTE DE POLÍCIA, da unidade DELEGACIA 80° DP JUNQUEIRO, para DELEGACIA 89° DP CORURIBE, do(a) POLICIA CIVIL DO ESTADO DE ALAGOAS.

Esta portaria entra em vigor a partir de sua publicação.

POLÍCIA CIVIL DO ESTADO DE ALAGOAS, em Maceió-AL, 26 de maio de 2022.

Del. GUSTAVO XAVIER DO NASCIMENTO  
Delegado-Geral de Policia Civil

## PORTARIA PC/AL N° 1937/2022

O DELEGADO-GERAL DE POLICIA CIVIL, no uso de suas atribuições legais e de acordo com o(a) Lei Delegada n° 47 de 10.08.2015, e tendo em vista o que consta no Processo Administrativo n° 20105.0000008255/2022;

## RESOLVE:

- Remover o servidor JOSÉ AMARO WANDERLY DA SILVA, matrícula n° 041.341-0 portador do CPF n° 268.082.004-59, ocupante do cargo de AGENTE DE POLÍCIA, da unidade DELEGACIA 80° DP JUNQUEIRO, para DELEGACIA 89° DP CORURIBE, do(a) POLICIA CIVIL DO ESTADO DE ALAGOAS.

Esta portaria entra em vigor a partir de sua publicação.

POLÍCIA CIVIL DO ESTADO DE ALAGOAS, em Maceió-AL, 26 de maio de 2022.

Del. GUSTAVO XAVIER DO NASCIMENTO  
Delegado-Geral de Policia Civil

## PORTARIA PC/AL N° 1938/2022

O DELEGADO-GERAL DE POLICIA CIVIL, no uso de suas atribuições legais e de acordo com o(a) Lei Delegada n° 47 de 10.08.2015, e tendo em vista o que consta no Processo Administrativo n° 20105.0000008255/2022;

## RESOLVE:

- Remover o servidor JOÃO BATISTA DE OLIVEIRA, matrícula n° 041.290-2 portador do CPF n° 508.640.254-91, ocupante do cargo de ESCRIVÃO DE POLÍCIA, da unidade DELEGACIA 80° DP JUNQUEIRO, para DELEGACIA 89° DP CORURIBE, do(a) POLICIA CIVIL DO ESTADO DE ALAGOAS.

Esta portaria entra em vigor a partir de sua publicação.

POLÍCIA CIVIL DO ESTADO DE ALAGOAS, em Maceió-AL, 26 de maio de 2022.

Del. GUSTAVO XAVIER DO NASCIMENTO  
Delegado-Geral de Policia Civil

## PORTARIA PC/AL N° 1939/2022

O DELEGADO-GERAL DE POLICIA CIVIL, no uso de suas atribuições legais e de acordo com o(a) Lei Delegada n° 47 de 10.08.2015, e tendo em vista o que consta no Processo Administrativo n° 20105.0000008255/2022;

## RESOLVE:

- Remover o servidor MARCO JOSÉ MORAES NEVES, matrícula n° 301.048-1 portador do CPF n° 803.553.314-20, ocupante do cargo de AGENTE DE POLÍCIA, da unidade DELEGACIA 80° DP JUNQUEIRO, para DELEGACIA 89° DP CORURIBE, do(a) POLICIA CIVIL DO ESTADO DE ALAGOAS.

Esta portaria entra em vigor a partir de sua publicação.

POLÍCIA CIVIL DO ESTADO DE ALAGOAS, em Maceió-AL, 26 de maio de 2022.

Del. GUSTAVO XAVIER DO NASCIMENTO  
Delegado-Geral de Policia Civil

## PORTARIA PC/AL N° 1940/2022

O DELEGADO-GERAL DE POLICIA CIVIL, no uso de suas atribuições legais e de acordo com o(a) Lei Delegada n° 47 de 10.08.2015, e tendo em vista o que consta no Processo Administrativo n° 20105.0000008255/2022;

## RESOLVE:

- Remover o servidor ÍTALO DANIEL MARTINS BIANCHI, matrícula n° 000.443-0 portador do CPF n° 050.930.754-00, ocupante do cargo de AGENTE DE POLÍCIA, da unidade DELEGACIA 80° DP JUNQUEIRO, para DELEGACIA 89° DP CORURIBE, do(a) POLICIA CIVIL DO ESTADO DE ALAGOAS.

Esta portaria entra em vigor a partir de sua publicação.

Del. GUSTAVO XAVIER DO NASCIMENTO  
Delegado-Geral de Policia Civil

## PORTARIA PC/AL N° 1941/2022

O DELEGADO-GERAL DE POLICIA CIVIL, no uso de suas atribuições legais e de acordo com o(a) Lei Delegada n° 47 de 10.08.2015, e tendo em vista o que consta no Processo Administrativo n° 20105.0000008255/2022;

## RESOLVE:

- Remover o servidor MARCELO LAURIANO DA SILVA, matrícula n° 000.277-1 portador do CPF n° 075.911.274-62, ocupante do cargo de AGENTE DE POLÍCIA, da unidade DELEGACIA 89° DP CORURIBE, para GERÊNCIA DE RECURSOS ESPECIAIS, do(a) POLICIA CIVIL DO ESTADO DE ALAGOAS.

Esta portaria entra em vigor a partir de sua publicação.

POLÍCIA CIVIL DO ESTADO DE ALAGOAS, em Maceió-AL, 26 de maio de 2022.

Del. GUSTAVO XAVIER DO NASCIMENTO  
Delegado-Geral de Policia Civil

## PORTARIA PC/AL N° 1942/2022

O DELEGADO-GERAL DE POLICIA CIVIL, no uso de suas atribuições legais e de acordo com o(a) Lei Delegada n° 47 de 10.08.2015, e tendo em vista o que consta no Processo Administrativo n° 20105.0000008255/2022;

## RESOLVE:

- Remover o servidor CLAUDIO HERMES LEANDRO, matrícula n° 301.386-3 portador do CPF n° 679.623.434-00, ocupante do cargo de AGENTE DE POLÍCIA, da unidade DELEGACIA 89° DP CORURIBE, para GERÊNCIA DE RECURSOS ESPECIAIS, do(a) POLICIA CIVIL DO ESTADO DE ALAGOAS.

Esta portaria entra em vigor a partir de sua publicação.

POLÍCIA CIVIL DO ESTADO DE ALAGOAS, em Maceió-AL, 26 de maio de 2022.

Del. GUSTAVO XAVIER DO NASCIMENTO  
Delegado-Geral de Policia Civil

## PORTARIA PC/AL N° 1943/2022

O DELEGADO-GERAL DE POLICIA CIVIL, no uso de suas atribuições legais e de acordo com o(a) Lei Delegada n° 47 de 10.08.2015, e tendo em vista o que consta no Processo Administrativo n° 20105.0000008255/2022;

## RESOLVE:

- Remover a servidora PAOLA RACHEL CAVALCANTE EUGÊNIO, matrícula n° 301.483-5 portadora do CPF n° 804.130.134-72, ocupante do cargo de AGENTE DE POLÍCIA, da unidade GERÊNCIA DE RECURSOS ESPECIAIS, para DELEGACIA DE 80 DP DE JUNQUEIRO, do(a) POLICIA CIVIL DO ESTADO DE ALAGOAS.

Esta portaria entra em vigor a partir de sua publicação.

POLÍCIA CIVIL DO ESTADO DE ALAGOAS, em Maceió-AL, 26 de maio de 2022.

Del. GUSTAVO XAVIER DO NASCIMENTO  
Delegado-Geral de Policia Civil

## PORTARIA PC/AL N° 1944/2022

O DELEGADO-GERAL DE POLICIA CIVIL, no uso de suas atribuições legais e de acordo com o(a) Lei Delegada n° 47 de 10.08.2015, e tendo em vista o que consta no Processo Administrativo n° 20105.0000008255/2022;

## RESOLVE:

- Remover o servidor MAX LUCIANO DA ROCHA TRINDADE, matrícula n° 301.196-8 portador do CPF n° 765.882.034-20, ocupante do cargo de AGENTE DE POLÍCIA, da unidade GERÊNCIA DE RECURSOS ESPECIAIS, para DELEGACIA DE 80 DP DE JUNQUEIRO, do(a) POLICIA CIVIL DO ESTADO DE ALAGOAS.

Esta portaria entra em vigor a partir de sua publicação.

POLÍCIA CIVIL DO ESTADO DE ALAGOAS, em Maceió-AL, 26 de maio de 2022.

Del. GUSTAVO XAVIER DO NASCIMENTO  
Delegado-Geral de Policia Civil

**PORTARIA PC/AL N° 1945/2022**

O DELEGADO-GERAL DE POLÍCIA CIVIL, no uso de suas atribuições legais e de acordo com o(a) Lei Delegada n° 47 de 10.08.2015, e tendo em vista o que consta no Processo Administrativo n° 20105.0000008266/2022;

**RESOLVE:**

- Remover a servidora IVANA MARIA PADILHA PATRIOTA, matrícula n° 301.438-0 portadora do CPF n° 845.435.584-72, ocupante do cargo de AGENTE DE POLÍCIA, da unidade DELEGACIA DO 6° DP DE IGACI, para DELEGACIA DE 24° DP DE RIO LARGO, do(a) POLÍCIA CIVIL DO ESTADO DE ALAGOAS.

Esta portaria entra em vigor a partir de sua publicação.

POLÍCIA CIVIL DO ESTADO DE ALAGOAS, em Maceió-AL, 26 de maio de 2022.

Del. GUSTAVO XAVIER DO NASCIMENTO  
Delegado-Geral de Polícia Civil

**PORTARIA PC/AL N° 1946/2022**

O DELEGADO-GERAL DE POLÍCIA CIVIL, no uso de suas atribuições legais e de acordo com o(a) Lei Delegada n° 47 de 10.08.2015, e tendo em vista o que consta no Processo Administrativo n° 20105.0000008266/2022;

**RESOLVE:**

- Remover o servidor FERNANDO JOSÉ PALMEIRA OLIVEIRA, matrícula n° 000.155-4 portador do CPF n° 056.175.004-14, ocupante do cargo de AGENTE DE POLÍCIA, da unidade DELEGACIA DE 24° DP DE RIO LARGO, para DELEGACIA DO 6° DP DE IGACI, do(a) POLÍCIA CIVIL DO ESTADO DE ALAGOAS.

Esta portaria entra em vigor a partir de sua publicação.

POLÍCIA CIVIL DO ESTADO DE ALAGOAS, em Maceió-AL, 26 de maio de 2022.

Del. GUSTAVO XAVIER DO NASCIMENTO  
Delegado-Geral de Polícia Civil

**PORTARIA PC/AL N° 1947/2022**

O DELEGADO-GERAL DE POLÍCIA CIVIL, no uso de suas atribuições legais e de acordo com o(a) Lei Delegada n° 47 de 10.08.2015, e tendo em vista o que consta no Processo Administrativo n° 20105.0000008266/2022;

**RESOLVE:**

- Remover o servidor TÁCIO MURILO SILVA, matrícula n° 301.212-3 portador do CPF n° 018.864.244-70, ocupante do cargo de AGENTE DE POLÍCIA, da unidade DELEGACIA DO 65° DP DE CACIMBINHAS, para DELEGACIA DE 24° DP DE RIO LARGO, do(a) POLÍCIA CIVIL DO ESTADO DE ALAGOAS.

Esta portaria entra em vigor a partir de sua publicação.

POLÍCIA CIVIL DO ESTADO DE ALAGOAS, em Maceió-AL, 26 de maio de 2022.

Del. GUSTAVO XAVIER DO NASCIMENTO  
Delegado-Geral de Polícia Civil

**PORTARIA PC/AL N° 1948/2022**

O DELEGADO-GERAL DE POLÍCIA CIVIL, no uso de suas atribuições legais e de acordo com o(a) Lei Delegada n° 47 de 10.08.2015, e tendo em vista o que consta no Processo Administrativo n° 20105.0000008266/2022;

**RESOLVE:**

- Remover o servidor JESAIAS CABRAL DE ANDRADE, matrícula n° 300.998-0 portador do CPF n° 046.485.654-01, ocupante do cargo de AGENTE DE POLÍCIA, da unidade DELEGACIA DO 65° DP DE CACIMBINHAS, para DELEGACIA DE 24° DP DE RIO LARGO, do(a) POLÍCIA CIVIL DO ESTADO DE ALAGOAS.

Esta portaria entra em vigor a partir de sua publicação.

POLÍCIA CIVIL DO ESTADO DE ALAGOAS, em Maceió-AL, 26 de maio de 2022.

Del. GUSTAVO XAVIER DO NASCIMENTO  
Delegado-Geral de Polícia Civil

**PORTARIA PC/AL N° 1949/2022**

O DELEGADO-GERAL DE POLÍCIA CIVIL, no uso de suas atribuições legais e de acordo com o(a) Lei Delegada n° 47 de 10.08.2015, e tendo em vista o que consta no Processo Administrativo n° 20105.0000008332/2022;

**RESOLVE:**

- Remover o servidor JOSE RAIMUNDO DE ARAUJO FERREIRA, matrícula n° 050.433-5 portador do CPF n° 382.708.114-91, ocupante do cargo de AGENTE DE POLÍCIA, da unidade GERÊNCIA DE POLÍCIA JUDICIÁRIA DA REGIÃO 1, para DELEGACIA DO 116° DP DE MURICI, do(a) POLÍCIA CIVIL DO ESTADO DE ALAGOAS.

Esta portaria entra em vigor a partir de sua publicação.

POLÍCIA CIVIL DO ESTADO DE ALAGOAS, em Maceió-AL, 26 de maio de 2022.

Del. GUSTAVO XAVIER DO NASCIMENTO  
Delegado-Geral de Polícia Civil

**PORTARIA PC/AL N° 1950/2022**

O DELEGADO-GERAL DE POLÍCIA CIVIL, no uso de suas atribuições legais e de acordo com o(a) Lei Delegada n° 47 de 10.08.2015, e tendo em vista o que consta no Processo Administrativo n° 20105.0000008332/2022;

**RESOLVE:**

- Remover a servidora MARGARETH NUNES CORREIA, matrícula n° 300.694-8 portador do CPF n° 024.534.254-04, ocupante do cargo de AGENTE DE POLÍCIA, da unidade DELEGACIA DO 116° DP DE MURICI, para GERÊNCIA DE POLÍCIA JUDICIÁRIA DA REGIÃO 1, devendo exercer as atribuições de seu cargo no Núcleo da Mulher, do(a) POLÍCIA CIVIL DO ESTADO DE ALAGOAS.

Esta portaria entra em vigor a partir de sua publicação.

POLÍCIA CIVIL DO ESTADO DE ALAGOAS, em Maceió-AL, 26 de maio de 2022.

Del. GUSTAVO XAVIER DO NASCIMENTO  
Delegado-Geral de Polícia Civil

**PORTARIA PC/AL N° 1951/2022**

O DELEGADO-GERAL DE POLÍCIA CIVIL, no uso de suas atribuições legais e de acordo com o(a) Lei Delegada n° 47 de 10.08.2015, e tendo em vista o que consta no Processo Administrativo n° 20105.0000008332/2022;

**RESOLVE:**

- Remover a servidora MARCIO LOPES DE OLIVEIRA, matrícula n° 300.694-8 portador do CPF n° 039.562.244-18, ocupante do cargo de AGENTE DE POLÍCIA, da unidade CENTRALDE FLAGRANTES I, para GERÊNCIA DE POLÍCIA JUDICIÁRIA DA REGIÃO 1, devendo exercer as atribuições de seu cargo no Núcleo da Mulher, do(a) POLÍCIA CIVIL DO ESTADO DE ALAGOAS.

Esta portaria entra em vigor a partir de sua publicação.

POLÍCIA CIVIL DO ESTADO DE ALAGOAS, em Maceió-AL, 26 de maio de 2022.

Del. GUSTAVO XAVIER DO NASCIMENTO  
Delegado-Geral de Polícia Civil

**PORTARIA PC/AL N° 1952/2022**

O DELEGADO-GERAL DE POLÍCIA CIVIL, no uso de suas atribuições legais e de acordo com o(a) Lei Delegada n° 47 de 10.08.2015, e tendo em vista o que consta no Processo Administrativo n° 20105.0000008368/2022;

**RESOLVE:**

- Remover o servidor EDSON FALCÃO TAVARES, matrícula n° 300.877-0, portador do CPF n° 347.239.004-20, ocupante do cargo de AGENTE DE POLÍCIA, da unidade DELEGACIA DE REPRESSÃO AO NARCOTRÁFICO DA CAPITAL, para a unidade DELEGACIA DO 12° DP DE RIO LARGO, do(a) POLÍCIA CIVIL DO ESTADO DE ALAGOAS.

Esta portaria entra em vigor a partir de sua publicação.

POLÍCIA CIVIL DO ESTADO DE ALAGOAS, em Maceió-AL, 27 de maio de 2022.

Del. GUSTAVO XAVIER DO NASCIMENTO  
Delegado-Geral de Polícia Civil

**PORTARIA PC/AL N° 1953/2022**

O DELEGADO-GERAL DE POLÍCIA CIVIL, no uso de suas atribuições legais e de acordo com o(a) Lei Delegada n° 47 de 10.08.2015, e tendo em vista o que consta no Processo Administrativo n° 20105.0000008368/2022;

**RESOLVE:**

- Remover o servidor MARCOS BERNARDES DOS SANTOS, matrícula n° 301.640-4, portador do CPF n° 662.834.184-49, ocupante do cargo de AGENTE DE POLÍCIA, da unidade DELEGACIA DE REPRESSÃO AO NARCOTRÁFICO DA CAPITAL, para a unidade DELEGACIA DO 12° DP DE RIO LARGO, do(a) POLÍCIA CIVIL DO ESTADO DE ALAGOAS.

Esta portaria entra em vigor a partir de sua publicação.

POLÍCIA CIVIL DO ESTADO DE ALAGOAS, em Maceió-AL, 27 de maio de 2022.

Del. GUSTAVO XAVIER DO NASCIMENTO  
Delegado-Geral de Polícia Civil

**PORTARIA PC/AL N° 1954/2022**

O DELEGADO-GERAL DE POLÍCIA CIVIL, no uso de suas atribuições legais e de acordo com o(a) Lei Delegada n° 47 de 10.08.2015, e tendo em vista o que consta no Processo Administrativo n° 20105.0000008368/2022;

**RESOLVE:**

- Remover o servidor VALTENES SANTOS, matrícula n° 301.594-7, portador do CPF n° 366.652.665-91, ocupante do cargo de AGENTE DE POLÍCIA, da unidade



DELEGACIA DE REPRESSÃO AO NARCOTRÁFICO DA CAPITAL, para a unidade DELEGACIA DO 12° DP DE RIO LARGO, do(a) POLICIA CIVIL DO ESTADO DE ALAGOAS.

Esta portaria entra em vigor a partir de sua publicação.

POLÍCIA CIVIL DO ESTADO DE ALAGOAS, em Maceió-AL, 27 de maio de 2022.

Del. GUSTAVO XAVIER DO NASCIMENTO  
Delegado-Geral de Policia Civil

PORTARIA PC/AL N° 1955/2022

O DELEGADO-GERAL DE POLICIA CIVIL, no uso de suas atribuições legais e de acordo com o(a) Lei Delegada n° 47 de 10.08.2015, e tendo em vista o que consta no Processo Administrativo n° 20105.0000008368/2022;

RESOLVE:

- Remover o servidor RODRIGO RAFANELLI JEOLAS MONTEIRO, matrícula n° 000.212-7, portador do CPF n° 073.801.676-42, ocupante do cargo de AGENTE DE POLICIA, da unidade DELEGACIA DO 12° DP DE RIO LARGO, para a unidade DELEGACIA DE REPRESSÃO AO NARCOTRÁFICO DA CAPITAL, do(a) POLICIA CIVIL DO ESTADO DE ALAGOAS.

Esta portaria entra em vigor a partir de sua publicação.

POLÍCIA CIVIL DO ESTADO DE ALAGOAS, em Maceió-AL, 27 de maio de 2022.

Del. GUSTAVO XAVIER DO NASCIMENTO  
Delegado-Geral de Policia Civil

PORTARIA PC/AL N° 1956/2022

O DELEGADO-GERAL DE POLICIA CIVIL, no uso de suas atribuições legais e de acordo com o(a) Lei Delegada n° 47 de 10.08.2015, e tendo em vista o que consta no Processo Administrativo n° 20105.0000008368/2022;

RESOLVE:

- Remover a servidora ADILENE COSTA DE OLIVEIRA, matrícula n° 301.074-0, portador do CPF n° 861.082.554-04, ocupante do cargo de AGENTE DE POLICIA, da unidade DELEGACIA DO 12° DP DE RIO LARGO, para a unidade DELEGACIA DE REPRESSÃO AO NARCOTRÁFICO DA CAPITAL, do(a) POLICIA CIVIL DO ESTADO DE ALAGOAS.

Esta portaria entra em vigor a partir de sua publicação.

POLÍCIA CIVIL DO ESTADO DE ALAGOAS, em Maceió-AL, 27 de maio de 2022.

Del. GUSTAVO XAVIER DO NASCIMENTO  
Delegado-Geral de Policia Civil

PORTARIA PC/AL N° 1957/2022

O DELEGADO-GERAL DE POLICIA CIVIL, no uso de suas atribuições legais e de acordo com o(a) Lei Delegada n° 47 de 10.08.2015, e tendo em vista o que consta no Processo Administrativo n° 20105.0000008368/2022;

RESOLVE:

- Remover o servidor GASTÃO ALVES COSTA JUNIOR, matrícula n° 301.278-6, portador do CPF n° 700.918.544-15, ocupante do cargo de AGENTE DE POLICIA, da unidade DELEGACIA DO 12° DP DE RIO LARGO, para a unidade DELEGACIA DE REPRESSÃO AO NARCOTRÁFICO DA CAPITAL, do(a) POLICIA CIVIL DO ESTADO DE ALAGOAS.

Esta portaria entra em vigor a partir de sua publicação.

POLÍCIA CIVIL DO ESTADO DE ALAGOAS, em Maceió-AL, 27 de maio de 2022.

Del. GUSTAVO XAVIER DO NASCIMENTO  
Delegado-Geral de Policia Civil

PORTARIA PC/AL N° 1958/2022

O DELEGADO-GERAL DE POLICIA CIVIL, no uso de suas atribuições legais e de acordo com o(a) Lei Delegada n° 47 de 10.08.2015, e tendo em vista o que consta no Processo Administrativo n° 20105.0000008178/2022;

RESOLVE:

- Remover a servidora LUCIENE PAULO DA SILVA ARAUJO, matrícula n° 300.596-8, portador do CPF n° 911.511.124-53, ocupante do cargo de AGENTE DE POLICIA, da unidade GERÊNCIA DA ACADEMIA DE POLÍCIA CIVIL, para a unidade DELEGACIA ESPECIALIZADA DE ROUBOS DA CAPITAL, do(a) POLICIA CIVIL DO ESTADO DE ALAGOAS.

Esta portaria entra em vigor a partir de sua publicação.

POLÍCIA CIVIL DO ESTADO DE ALAGOAS, em Maceió-AL, 27 de maio de 2022.

Del. GUSTAVO XAVIER DO NASCIMENTO  
Delegado-Geral de Policia Civil

PORTARIA PC/AL N° 1959/2022

O DELEGADO-GERAL DE POLICIA CIVIL, no uso de suas atribuições legais e de acordo com o(a) Lei Delegada n° 47 de 10.08.2015, e tendo em vista o que consta no Processo Administrativo n° 20105.0000008178/2022;

RESOLVE:

- Remover o servidor THIAGO FRANCISCO DE ASSIS LISBANO DOS SANTOS, matrícula n° 301.536-0, portador do CPF n° 032.540.804-16, ocupante do cargo de AGENTE DE POLICIA, da unidade DELEGACIA ESPECIALIZADA DE ROUBOS DA CAPITAL, para a unidade DELEGACIA DE ACIDENTES E DELITOS DE TRÂNSITO DA CAPITAL, do(a) POLICIA CIVIL DO ESTADO DE ALAGOAS.

Esta portaria entra em vigor a partir de sua publicação.

POLÍCIA CIVIL DO ESTADO DE ALAGOAS, em Maceió-AL, 27 de maio de 2022.

Del. GUSTAVO XAVIER DO NASCIMENTO  
Delegado-Geral de Policia Civil

PORTARIA PC/AL N° 1960/2022

O DELEGADO-GERAL DE POLICIA CIVIL, no uso de suas atribuições legais e de acordo com o(a) Lei Delegada n° 47 de 10.08.2015, e tendo em vista o que consta no Processo Administrativo n° 20105.0000008178/2022;

RESOLVE:

- Remover o servidor ANDRE ALVES DOS SANTOS, matrícula n° 300.648-4, portador do CPF n° 023.443.074-51, ocupante do cargo de AGENTE DE POLICIA, da unidade DELEGACIA DE ACIDENTES E DELITOS DE TRÂNSITO DA CAPITAL, para a unidade GERÊNCIA DA ACADEMIA DE POLÍCIA CIVIL – GAPOCAL.

Esta portaria entra em vigor a partir de sua publicação.

POLÍCIA CIVIL DO ESTADO DE ALAGOAS, em Maceió-AL, 27 de maio de 2022.

Del. GUSTAVO XAVIER DO NASCIMENTO  
Delegado-Geral de Policia Civil

PORTARIA PC/AL N° 1961/2022

O DELEGADO-GERAL DE POLICIA CIVIL, no uso de suas atribuições e prerrogativas legais, considerando o teor da Lei Delegada n° 47 de 10.08.2015 e tendo em vista o que consta no Processo Eletrônico E n° 20105.0000008375/2022;

RESOLVE:

- Dispensar o servidor CARLITO EUCLIDES OLIVEIRA VASCONCELOS, matrícula n° 300.700-6, portador do CPF n° 034.741.994-12, ocupante do cargo de AGENTE DE POLÍCIA, da FUNÇÃO ESPECIAL DA POLICIA CIVIL, nível FEPC-5, na unidade GERÊNCIA DE RECURSOS ESPECIAIS, do(a) POLICIA CIVIL DO ESTADO DE ALAGOAS.

Esta portaria entra em vigor a partir de sua publicação.

POLÍCIA CIVIL DO ESTADO DE ALAGOAS, em Maceió-AL, 26 de maio de 2022.

DEL. EDUARDO MERO CAMPOS  
Delegado-Geral Adjunto de Polícia Civil de Alagoas

PORTARIA PC/AL N° 1962/2022

O DELEGADO-GERAL DE POLICIA CIVIL, no uso de suas atribuições e prerrogativas legais, considerando o teor da Lei Delegada n° 47 de 10.08.2015 e tendo em vista o que consta no Processo Eletrônico E n° 20105.0000008375/2022;

RESOLVE:

- Designar a servidora LUCIA HELENA MONTEIRO DE SOUZA, matrícula n° 050.489-0, portadora do CPF n° 209.988.564-87, ocupante do cargo de AGENTE DE POLÍCIA, para exercer a FUNÇÃO ESPECIAL DA POLICIA CIVIL, nível FEPC-5, na unidade DELEGACIA GERAL, do(a) POLICIA CIVIL DO ESTADO DE ALAGOAS.

Esta portaria entra em vigor a partir de sua publicação.

POLÍCIA CIVIL DO ESTADO DE ALAGOAS, em Maceió-AL, 27 de maio de 2022.

Del. GUSTAVO XAVIER DO NASCIMENTO  
Delegado-Geral de Policia Civil

PORTARIA PC/AL N° 1963/2022

O DELEGADO-GERAL DE POLICIA CIVIL, no uso de suas atribuições e prerrogativas legais, considerando o teor da Lei Delegada n° 47 de 10.08.2015 e tendo em vista o que consta no Processo Eletrônico E n° 20105.0000008375/2022;

**RESOLVE:**

- Designar o servidor CARLITO EUCLIDES OLIVEIRA VASCONCELOS, matrícula n° 300.700-6, portador do CPF n° 034.741.994-12, ocupante do cargo de AGENTE DE POLÍCIA, para exercer FUNÇÃO ESPECIAL DA POLÍCIA CIVIL, nível FEPC-2, na unidade DELEGACIA GERAL, do(a) POLÍCIA CIVIL DO ESTADO DE ALAGOAS.

Esta portaria entra em vigor a partir de sua publicação.

POLÍCIA CIVIL DO ESTADO DE ALAGOAS, em Maceió-AL, 26 de maio de 2022.

DEL. EDUARDO MERO CAMPOS  
Delegado-Geral Adjunto de Polícia Civil de Alagoas

**PORTARIA PC/AL N° 1964/2022**

O DELEGADO-GERAL DE POLÍCIA CIVIL, no uso de suas atribuições e prerrogativas legais, considerando o teor da Lei Delegada n° 47 de 10.08.2015 e tendo em vista o que consta no Processo Eletrônico E n° 20105.0000008375/2022;

**RESOLVE:**

- Dispensar o servidor MANOEL FRANCISCO CORREIA JUNIOR, matrícula n° 041.428-0, portador do CPF n° 459.554.414-68, ocupante do cargo de AGENTE DE POLÍCIA, da FUNÇÃO ESPECIAL DA POLÍCIA CIVIL, nível FEPC-2, na unidade DELEGACIA GERAL, do(a) POLÍCIA CIVIL DO ESTADO DE ALAGOAS.

Esta portaria entra em vigor a partir de sua publicação.

POLÍCIA CIVIL DO ESTADO DE ALAGOAS, em Maceió-AL, 26 de maio de 2022.

DEL. EDUARDO MERO CAMPOS  
Delegado-Geral Adjunto de Polícia Civil de Alagoas

**PORTARIA/PCAL N° 323/2022**

O GERENTE DE POLÍCIA JUDICIÁRIA REGIÃO 3, no uso de suas atribuições legais, RESOLVE conceder férias de 30(trinta) dias, referente ao período aquisitivo 2000/2001, ao servidor AMAURYWAN FAGUNDES DE SOUZA, matrícula n° 50.396-7, portador do CPF n° 509.659.214-68, ocupante do cargo de Agente de Polícia Motorista, lotado na unidade 57° DP DE LAGOA DA CANOA, do (a) POLÍCIA CIVIL DO ESTADO DE ALAGOAS, pelo período de 01/08/2022 a 30/08/2022.

Esta Portaria entra em vigor na data da sua publicação.

POLÍCIA CIVIL DO ESTADO DE ALAGOAS, Maceió/AL, 27 de maio de 2022.

ALEXANDRE SILVA MELO LEITE  
GERENTE DE POLÍCIA JUDICIÁRIA DA REGIÃO 3

**PORTARIA/PCAL N° 321/2022**

O GERENTE DE POLÍCIA JUDICIÁRIA REGIÃO 3, no uso de suas atribuições legais, RESOLVE conceder férias de 30(trinta) dias, referente ao período aquisitivo 2005/2006, a servidora CLAUDIA MARTHILIA DE M. OLIVEIRA, matrícula n° 301.122-4, portadora do CPF n° 816.823.445-68, ocupante do cargo de Agente de Polícia, lotada na unidade 54° DP DE ARAPIRACA do (a) POLÍCIA CIVIL DO ESTADO DE ALAGOAS, pelo período de 15/07/2022 a 13/08/2022.

Esta Portaria entra em vigor na data da sua publicação.

POLÍCIA CIVIL DO ESTADO DE ALAGOAS, Maceió/AL, 27 de maio de 2022.

ALEXANDRE SILVA MELO LEITE  
GERENTE DE POLÍCIA JUDICIÁRIA DA REGIÃO 3

**PORTARIA/PCAL N° 322/2022**

O GERENTE DE POLÍCIA JUDICIÁRIA REGIÃO 3, no uso de suas atribuições legais, RESOLVE conceder férias de 30(trinta) dias, referente ao período aquisitivo 2014/2015, a servidora MARCIA CRISTINA DE NOVAES OLIVEIRA FEITOSA, matrícula n° 066.136-8, portadora do CPF n° 495.163.543-87, ocupante do cargo de Agente de Polícia, lotada na unidade GERÊNCIA DE POLÍCIA JUDICIARIA REGIÃO 3 do (a) POLÍCIA CIVIL DO ESTADO DE ALAGOAS, pelo período de 20/06/2022 a 19/07/2022.

Esta Portaria entra em vigor na data da sua publicação.

POLÍCIA CIVIL DO ESTADO DE ALAGOAS, Maceió/AL, 27 de maio de 2022.

ALEXANDRE SILVA MELO LEITE  
GERENTE DE POLÍCIA JUDICIÁRIA DA REGIÃO 3

---

---

**Corpo de Bombeiros Militar do Estado de Alagoas**  
**- CBMAL**

---

---

**PORTARIA/CBMAL N° 163/GCG/2022**

O CEL BM JACQUES WOLBECK GODOY AMORIM COMANDANTE GERAL do CBMAL, no uso de suas atribuições legais que lhe confere os artigos 86 e 87 da Lei n° 5346/92 (ESTATUTO DA PMAL), combinado com o Art. 52 da Lei 7.444 de 26 de dezembro de 2012 (LOB/CBMAL), resolve:

Art. 1° – REVERTER A AGREGAÇÃO do CABO QPBM/Comb. Mat. 29606-6 LUCIANO VALDOMIRO SILVA FONTES, pertencente ao 3° GBM, a contar de 16 de maio de 2022, em virtude de termino do processo de Eleição Indireta 2022 - Governador e Vice-Governador.

Reproduzido por incorreção em virtude de erro no lançamento do nome do comandante - Publicação contida no DOEAL Ano - 110 - Número: 1828 de 25 de maio de 2022.

Jacques Wolbeck Godoy Amorim - CEL BM  
Comandante Geral do CBMAL

**Portaria/CBMAL N° 164/GCG/2022**

O CEL BM JACQUES WOLBECK GODOY AMORIM COMANDANTE GERAL do CBMAL, no uso de suas atribuições legais que lhe confere os artigos 86 e 87 da Lei n° 5346/92 (ESTATUTO DA PMAL), combinado com o Art. 52 da Lei 7.444 de 26 de dezembro de 2012 (LOB/CBMAL), resolve:

Art. 1° – REVERTER A AGREGAÇÃO do 3° SGT QPBM/Comb. Mat. 80709-5 ROGERS TENÓRIO DOS SANTOS, pertencente ao 9° GBM, a contar de 16 de maio de 2022, em virtude de termino do processo de Eleição Indireta 2022 - Governador e Vice-Governador.

Reproduzido por incorreção em virtude de erro no lançamento do nome do comandante - Publicação contida no DOEAL Ano - 110 - Número: 1828 de 25 de maio de 2022

Jacques Wolbeck Godoy Amorim - CEL BM  
Comandante Geral do CBMAL

---

---

**ADMINISTRAÇÕES INDIRETAS**

---

---

**Universidade Estadual de Ciências  
da Saúde de Alagoas (UNCISAL)**

**PORTARIA/UNCISAL N° 1844/2022**

O REITOR DA UNCISAL, no uso de suas atribuições legais e no que consta no Processo n° E:41010.0000011748/2022, RESOLVE retificar a Portaria n° 1841 de 24/05/2022, que resolveu lotar a servidora FRANCIELLE MARIA FERREIRA DANTAS, matrícula n° 3726-5, portadora do CPF n° 105.239.434-58,

**ONDE SE LÊ:**

“na unidade ASSESSORIA DE GOVERNANCA E TRANSPARENCIA... a partir de 24/05/2022”

**LEIA-SE:**

“na unidade SUPERV DE PLANEJAM DA FORCA DE TRABALHO...a partir de 27/05/2022”

Esta Portaria entra em vigor na data da sua publicação.  
UNIVERSIDADE ESTADUAL DE CIENCIAS DA SAUDE DE ALAGOAS,  
Maceió/AL, 27 de maio de 2022.

PROF. DR. HENRIQUE DE OLIVEIRA COSTA  
REITOR DA UNCISAL

## PORTARIA/UNCISAL Nº 1845/2022

O REITOR DA UNCISAL, no uso de suas atribuições legais e de acordo com o Decreto Governamental 75.712, de 3 de setembro de 2021 e com fulcro na Lei Delegada Nº 47, de 10 de agosto de 2015, e no Processo Administrativo nº E:41010.0000012366/2022,

RESOLVE: Lotar a servidora REJANE LAMENHA DOS SANTOS EMERY, matrícula nº 2835-5, portadora do CPF nº 013.276.024-07, ocupante do cargo de ASSISTENTE DE ADMINISTRACAO, na unidade AMBULATORIO DE ESPECIALIDADES, do(a) UNIVERSIDADE ESTADUAL DE CIENCIAS DA SAUDE DE ALAGOAS, a partir de 27/05/2022.

Esta Portaria entra em vigor na data da sua publicação.

UNIVERSIDADE ESTADUAL DE CIENCIAS DA SAUDE DE ALAGOAS,  
Maceió/AL, 27 de maio de 2022.

PROF. DR. HENRIQUE DE OLIVEIRA COSTA  
REITOR DA UNCISAL

## PORTARIA/UNCISAL Nº 2099/2022

O REITOR DA UNCISAL, no uso de suas atribuições legais, RESOLVE conceder férias de 10 (dez) dias, referente ao período aquisitivo 2018/2019, a servidora ELIANE DE MELO MORAIS, matrícula nº 2364-7, portador do CPF nº 382.276.904-59, ocupante do cargo de PSICOLOGO, lotado na unidade CHEF MED ASSIS HOSP ESC PORTUGAL RAMALHO, do(a) UNIVERSIDADE ESTADUAL DE CIENCIAS DA SAUDE DE ALAGOAS, pelo período de 10/09/2018 até 19/09/2018.

Esta Portaria entra em vigor na data da sua publicação.

UNIVERSIDADE ESTADUAL DE CIENCIAS DA SAUDE DE ALAGOAS,  
Maceió/AL, 27 de maio de 2022.

PROF. DR. HENRIQUE DE OLIVEIRA COSTA  
REITOR DA UNCISAL

## PORTARIA/UNCISAL Nº 2100/2022

O REITOR DA UNCISAL, no uso de suas atribuições legais, RESOLVE conceder férias de 10 (dez) dias, referente ao período aquisitivo 2018/2019, a servidora ELIANE DE MELO MORAIS, matrícula nº 2364-7, portador do CPF nº 382.276.904-59, ocupante do cargo de PSICOLOGO, lotado na unidade CHEF MED ASSIS HOSP ESC PORTUGAL RAMALHO, do(a) UNIVERSIDADE ESTADUAL DE CIENCIAS DA SAUDE DE ALAGOAS, pelo período de 05/10/2018 até 14/10/2018.

Esta Portaria entra em vigor na data da sua publicação.

UNIVERSIDADE ESTADUAL DE CIENCIAS DA SAUDE DE ALAGOAS,  
Maceió/AL, 27 de maio de 2022.

PROF. DR. HENRIQUE DE OLIVEIRA COSTA  
REITOR DA UNCISAL

## PORTARIA/UNCISAL Nº 2101/2022

O REITOR DA UNCISAL, no uso de suas atribuições legais, RESOLVE conceder férias de 10 (dez) dias, referente ao período aquisitivo 2018/2019, a servidora ELIANE DE MELO MORAIS, matrícula nº 2364-7, portador do CPF nº 382.276.904-59, ocupante do cargo de PSICOLOGO, lotado na unidade CHEF MED ASSIS HOSP ESC PORTUGAL RAMALHO, do(a) UNIVERSIDADE ESTADUAL DE CIENCIAS DA SAUDE DE ALAGOAS, pelo período de 21/12/2018 até 30/12/2018.

Esta Portaria entra em vigor na data da sua publicação.

UNIVERSIDADE ESTADUAL DE CIENCIAS DA SAUDE DE ALAGOAS,  
Maceió/AL, 27 de maio de 2022.

PROF. DR. HENRIQUE DE OLIVEIRA COSTA  
REITOR DA UNCISAL

"Wado é um poeta porreta, de escrita estranha e bela, e um melodista pra lá de original. Suas canções são o que de melhor se fez em termos de criação na música brasileira na década passada. Quem tiver ouvido que ouça. Wado é grande!" - ZECA BALEIRO

AGUA DO MAR NOS OLHOS

**TODAS AS FACES DE WADO**

Além das reflexões políticas, sociais e existenciais das canções do Wado, AGUA DO MAR NOS OLHOS também apresenta um pouco de sua face menos conhecida do grande público: o trabalho como artista visual. Seu traço criativo traz elementos presentes na sua música, como a malícia, o humor, a ironia e uma forte inspiração no pop art e na arte urbana. Todas as nuances e facetas de Wado têm tudo para fortalecer a admiração dos fãs do artista, mas também conquistar os amantes da poesia, da música popular brasileira e da arte contemporânea. Basta abrir o coração.

Secretaria de Planejamento, Gestão e Patrimônio

ALAGOAS

IMPRENSA OFICIAL



## Diário dos Municípios

### Prefeitura Municipal de Cajueiro

#### MUNICÍPIO DE CAJUEIRO EDITAL DE CONVOCAÇÃO CHAMADA PÚBLICA Nº 01/2022

Modalidade/Nº: Chamada Pública nº 01/2022 – Objeto: Aquisição de Gêneros Alimentícios da Agricultura Familiar e do Empreendedor Familiar Rural, para o atendimento do Programa Nacional de Alimentação – PNAE – Data/Horário 20 de junho de 2022 às 10:00hs (dez horas) – Local: Av. Antônio de Miranda Cabral, 150, Centro, Cep: 57.770-000 – Edital e Informações: No endereço acima, de 08 às 13 horas em dias úteis, no sítio <http://www.cajueiro.al.gov.br> e através do e-mail [cplcajueiroal@hotmail.com](mailto:cplcajueiroal@hotmail.com).

José Eronaldo Lima da Silva  
Presidente da CPL

#### MUNICÍPIO DE CAJUEIRO AVISOS DE LICITAÇÃO

#### PREGÃO ELETRÔNICO Nº 05/2022

Modalidade/Nº: Pregão Eletrônico nº 05/2022 – Tipo: Menor Preço – Objeto: aquisição de materiais e equipamentos diversos para as unidades Básicas de saúde, com exclusividade de lotes para ME/EPP - Data/Horário: 13 de junho de 2022 às 10:00hs (dez horas – horário de Brasília) – O edital encontra-se disponível no site <http://www.bnc.org.br>, <http://www.cajueiro.al.gov.br>, na sede da CPL, situada na Av. Antônio de Miranda Cabral, 150, Centro, Cep: 57.770-000, das 08 às 13 horas em dias úteis, e mediante solicitação enviada ao e-mail [cplcajueiroal@hotmail.com](mailto:cplcajueiroal@hotmail.com).

#### PREGÃO ELETRÔNICO Nº 06/2022

Modalidade/Nº: Pregão Eletrônico nº 06/2022 – Tipo: Menor Preço – Objeto: aquisição de veículos, com exclusividade de lotes para ME/EPP - Data/Horário: 15 de junho de 2022 às 14:00hs (catorze horas – horário de Brasília) – O edital encontra-se disponível no site <http://www.bnc.org.br>, <http://www.cajueiro.al.gov.br>, situada na Av. Antônio de Miranda Cabral, 150, Centro, Cep: 57.770-000, das 08 às 13 horas em dias úteis, e mediante solicitação enviada ao e-mail [cplcajueiroal@hotmail.com](mailto:cplcajueiroal@hotmail.com).

#### PREGÃO ELETRÔNICO Nº 07/2022- SRP

Modalidade/Nº: Pregão Eletrônico nº 07/2022- SRP – Tipo: Menor Preço – Objeto: registro de preços para contratação dos serviços de refeições - Data/Horário: 15 de junho de 2022 às 10:00hs (dez horas – horário de Brasília) – O edital encontra-se disponível no site <http://www.bnc.org.br>, <http://www.cajueiro.al.gov.br>, na sede da CPL, situada na Av. Antônio de Miranda Cabral, 150, Centro, Cep: 57.770-000, das 08 às 13 horas em dias úteis, e mediante solicitação enviada ao e-mail [cplcajueiroal@hotmail.com](mailto:cplcajueiroal@hotmail.com).

#### PREGÃO ELETRÔNICO Nº 08/2022- SRP

Modalidade/Nº: Pregão Eletrônico nº 08/2022- SRP – Tipo: Menor Preço – Objeto: registro de preços para contratação dos serviços de buffê, com exclusividade para ME e EPP - Data/Horário: 17 de junho de 2022 às 10:00hs (dez horas – horário de Brasília) – O edital encontra-se disponível no site <http://www.bnc.org.br>, <http://www.cajueiro.al.gov.br>, na sede da CPL, situada na Av. Antônio de Miranda Cabral, 150, Centro, Cep: 57.770-000, das 08 às 13 horas em dias úteis, e mediante solicitação enviada ao e-mail [cplcajueiroal@hotmail.com](mailto:cplcajueiroal@hotmail.com).

#### PREGÃO ELETRÔNICO Nº 09/2022- SRP

Modalidade/Nº: Pregão Eletrônico nº 09/2022- SRP – Tipo: Menor Preço – Objeto: Registro de Preços para aquisição de gêneros alimentícios (hortifrutif), com exclusividade de lotes para ME/EPP - Data/Horário: 13 de junho de 2022 às 14:00hs (catorze horas – horário de Brasília) – O edital encontra-se disponível no site <http://www.bnc.org.br>, <http://www.cajueiro.al.gov.br>, na sede da CPL, situada na Av. Antônio de Miranda Cabral, 150, Centro, Cep: 57.770-000, das 08 às 13 horas em dias úteis, e mediante solicitação enviada ao e-mail [cplcajueiroal@hotmail.com](mailto:cplcajueiroal@hotmail.com).

#### PREGÃO ELETRÔNICO Nº 11/2022-SRP

Modalidade/Nº: Pregão Eletrônico nº 11/2022-SRP – Tipo: Menor Preço – Objeto: para registro de preços para aquisição de gêneros alimentícios para as secretarias, com exclusividade de lotes para ME/EPP - Data/Horário: 10 de junho de 2022 às 10:00hs (dez horas – horário de Brasília) – O edital encontra-se disponível no site <http://www.bnc.org.br>, <http://www.cajueiro.al.gov.br>, na sede da CPL, situada na Av. Antônio de Miranda Cabral, 150, Centro, Cep: 57.770-000, das 08 às 13 horas em dias úteis, e mediante solicitação enviada ao e-mail [cplcajueiroal@hotmail.com](mailto:cplcajueiroal@hotmail.com).

#### PREGÃO ELETRÔNICO Nº 12/2022-SRP

Modalidade/Nº: Pregão Eletrônico nº 12/2022-SRP – Tipo: Menor Preço – Objeto: para registro de preços para aquisição de gênero alimentícios para merenda escolar, com exclusividade de lotes para ME/EPP - Data/Horário: 10 de junho de 2022 às 14:00hs (catorze horas – horário de Brasília) – O edital encontra-se disponível no site <http://www.bnc.org.br>, <http://www.cajueiro.al.gov.br>, na sede da CPL, situada na Av. Antônio de Miranda Cabral, 150, Centro, Cep: 57.770-000, das 08 às 13 horas em dias úteis, e mediante solicitação enviada ao e-mail [cplcajueiroal@hotmail.com](mailto:cplcajueiroal@hotmail.com).

Emília harumi Andrade kishishita  
Pregoeira

### Prefeitura Municipal de Capela

#### ESTADO DE ALAGOAS PREFEITURA MUNICIPAL DE CAPELA

A Prefeitura Municipal de Capela/AL, CNPJ nº 12.333.753/0001-06, Rua Pedro Paulino, nº 334, Centro, Capela/AL, torna público que requereu ao IMA/AL, a Autorização Ambiental, Para Pavimentação e Drenagem da Rua M do Loteamento Messias Moreira 2 no Município de Capela/AL. Não foi determinado estudo de impacto ambiental.

### Prefeitura Municipal de Coité do Nóia

#### ESTADO DE ALAGOAS PREFEITURA DE COITÉ DO NÓIA

#### ADJUDICAÇÃO - PREGÃO ELETRÔNICO Nº 00007/2022

Com base nos elementos constantes do processo correspondente e observadas as disposições da legislação vigente, referente ao Pregão Eletrônico nº 00007/2022, que objetiva: Registro de preços para futura e eventual contratação de empresa especializada para o fornecimento de materiais de expediente; ADJUDICO o seu objeto a: AILTON BARBOSA LIRA & CIA LTDA - R\$ 12.457,45; LIVRARIA E PAPELARIA CENTRAL EIRELI - R\$ 1.890,00; VIDEIRA DISTRIBUIDORA DE EMBALAGENS LTDA - R\$ 40.320,00.

Coité do Nóia - AL, 26 de Maio de 2022  
WEULLER DOUGLAS DE ALMEIDA MARTINS - Pregoeiro Oficial

#### ESTADO DE ALAGOAS PREFEITURA DE COITÉ DO NÓIA

#### ADJUDICAÇÃO - PREGÃO ELETRÔNICO Nº 00013/2022

Com base nos elementos constantes do processo correspondente e observadas as disposições da legislação vigente, referente ao Pregão Eletrônico nº 00013/2022, que objetiva: Fornecimento de materiais de limpeza, higiene e utensílios domésticos; ADJUDICO o seu objeto a: VIVA DISTRIBUIDORA DE PRODUTOS EIRELI - R\$ 259.511,85.

Coité do Nóia - AL, 26 de Maio de 2022  
WEULLER DOUGLAS DE ALMEIDA MARTINS - Pregoeiro Oficial



ESTADO DE ALAGOAS  
PREFEITURA DE COITÉ DO NÓIA

## HOMOLOGAÇÃO - PREGÃO ELETRÔNICO Nº 00007/2022

Nos termos do relatório final apresentado pelo Pregoeiro Oficial e observado parecer da Assessoria Jurídica, referente ao Pregão Eletrônico nº 00007/2022, que objetiva: Registro de preços para futura e eventual contratação de empresa especializada para o fornecimento de materiais de expediente; HOMOLOGO o correspondente procedimento licitatório em favor de: AILTON BARBOSA LIRA & CIA LTDA - R\$ 12.457,45; LIVRARIA E PAPELARIA CENTRAL EIRELI - R\$ 1.890,00; VIDEIRA DISTRIBUIDORA DE EMBALAGENS LTDA - R\$ 40.320,00.

Coité do Nóia - AL, 26 de Maio de 2022  
BUENO HIGINO DE SOUZA SILVA - Prefeito

ESTADO DE ALAGOAS  
PREFEITURA DE COITÉ DO NÓIA

## HOMOLOGAÇÃO - PREGÃO ELETRÔNICO Nº 00013/2022

Nos termos do relatório final apresentado pelo Pregoeiro Oficial e observado parecer da Assessoria Jurídica, referente ao Pregão Eletrônico nº 00013/2022, que objetiva: Fornecimento de materiais de limpeza, higiene e utensílios domésticos; HOMOLOGO o correspondente procedimento licitatório em favor de: VIVA DISTRIBUIDORA DE PRODUTOS EIRELI - R\$ 259.511,85.

Coité do Nóia - AL, 26 de Maio de 2022  
BUENO HIGINO DE SOUZA SILVA - Prefeito

ESTADO DE ALAGOAS  
PREFEITURA DE COITÉ DO NÓIA

## CONVOCAÇÃO PARA ASSINAR ATA DE REGISTRO DE PREÇOS

PROCESSO: Pregão Eletrônico nº 00007/2022. OBJETO: Registro de preços para futura e eventual contratação de empresa especializada para o fornecimento de materiais de expediente. NOTIFICAÇÃO: Convocamos as seguintes empresas para no prazo de 05 (cinco) dias consecutivos, considerados da data desta publicação, comparecer junto a Comissão Permanente de Licitação objetivando a assinatura da respectiva Ata de Registro de Preços: Ailton Barbosa Lira & Cia Ltda - CNPJ 08.718.955/0001-90. Livraria e Papelaria Central Eireli - CNPJ 06.125.169/0001-54. Videira Distribuidora de Embalagens Ltda - CNPJ 37.528.899/0001-20. INFORMAÇÕES: na sede da CPL, José Belarmino, 160 - Centro - Coité do Nóia - AL, no horário das 08:00 as 12:00 horas dos dias úteis. Telefone: (082) 981186270.

Coité do Nóia - AL, 26 de Maio de 2022  
BUENO HIGINO DE SOUZA SILVA - Prefeito

ESTADO DE ALAGOAS  
PREFEITURA DE COITÉ DO NÓIA

## CONVOCAÇÃO PARA ASSINAR ATA DE REGISTRO DE PREÇOS

PROCESSO: Pregão Eletrônico nº 00013/2022. OBJETO: Fornecimento de materiais de limpeza, higiene e utensílios domésticos. NOTIFICAÇÃO: Convocamos a seguinte empresa para no prazo de 05 (cinco) dias consecutivos, considerados da data desta publicação, comparecer junto a Comissão Permanente de Licitação objetivando a assinatura da respectiva Ata de Registro de Preços: Viva Distribuidora de Produtos Eireli - CNPJ 20.008.831/0001-17. INFORMAÇÕES: na sede da CPL, José Belarmino, 160 - Centro - Coité do Nóia - AL, no horário das 08:00 as 12:00 horas dos dias úteis. Telefone: (082) 981186270.

Coité do Nóia - AL, 26 de Maio de 2022  
BUENO HIGINO DE SOUZA SILVA - Prefeito

---

**Prefeitura Municipal de Jacuípe**

---

PREFEITURA MUNICIPAL DE JACUIPE  
AVISO DE LICITAÇÃO

Pregão Eletrônico nº 13/2022 – SRP. OBJETO: Registro de preços para eventual e futura aquisição de fardamento para Secretaria de Saúde. DATA DA ABERTURA: 14 de junho de 2022 às 10:00 (dez) horas. Disponível no endereço abaixo citado ou na sala de licitações, das 08:00 às 13:00 horas. <http://bnc.org.br/>

Jacuípe/AL, 25 de maio de 2022.

Tiago Feitosa da Silva  
Pregoeiro/CPL

---

**Prefeitura Municipal de Matriz de Camaragibe**

---

RFEITURA MUNICIPAL DE MATRIZ DE CAMARAGIBE  
EXTRATO DE CONTRATO

## SÚMULA DO CONTRATO I.L. Nº 564.2004.01/2022.

Processo Nº: 564/2022 Fundamento Legal: Lei nº 8.666, de 21 de junho de 1993, da Lei nº 10.520, de 17 de julho de 2002, e dos Decretos Municipais nº 1.898, de 24 de setembro de 2013 e 1.899, de 26 de setembro de 2013. Contratante: MUNICÍPIO DE MATRIZ DE CAMARAGIBE/AL, CNPJ 12.342.663/0001-73, representado pelo Prefeito Municipal, Sr. Fernando Henrique Lima Cavalcante, portador de CPF nº 096.943.924-54. Contratado: JHB GOMES PRODUÇÕES - EIRELI, CNPJ/MF sob nº 18.899.026/0001-89, representada pelo Sr. Jackson Henrique Burgos Gomes, inscrito no CPF/MF sob o nº 019.404.594-07 Objeto: PRESTAÇÃO DE SERVIÇOS DE ESTRUTURA DE EVENTOS E CONGÊNERES no Município de Matriz de Camaragibe/AL. Valor Total Contrato: R\$ 4.507.309,92 (quatro milhões, quinhentos e sete mil, trezentos e nove reais e noventa e dois centavos) Recursos: Unidade Orçamentária: PROJETO DE ATIVIDADE: 2024 - MANUTENÇÃO DAS ATIVIDADES DA SECRETARIA DE CULTURA; ELEMENTO DESPESA: 3.3.9.0.3.9-99 - OUTROS SERVIÇOS DE TERCEIROS- PESSOA JURÍDICA Celebrado / Vigência: 12 (doze) meses, a partir da data de 20/04/2022.

## SÚMULA DO CONTRATO I.L. Nº 580.1701.01/2022

Processo Nº: 580/2022 Fundamento Legal: Art. 25, inciso III, Lei Federal Nº. 8.666/93. Contratante: MUNICÍPIO DE MATRIZ DE CAMARAGIBE/AL, CNPJ 12.342.663/0001-73, representado pelo Prefeito Municipal, Sr. Fernando Henrique Lima Cavalcante, portador de CPF nº 096.943.924-54. Contratado: NATTAN PRODUÇÕES ARTÍSTICAS LTDA, pessoa jurídica de direito privado, inscrita no CNPJ/MF sob nº 41.775.478/0001-70, representada pelo Sr. Armando de Jesus Carneiro Fernandes, inscrito no CPF/MF sob o nº 811.907.003-87 Objeto: Serviços artísticos pertinentes ao show da Banda/Artista – Banda NATTAN, que ocorrerá no dia 24/04/2022, para as festividades de Emancipação Política do Município de Matriz de Camaragibe/AL.

Valor: R\$ 130.000,00 (cento e trinta mil reais) Recursos: Unidade Orçamentária: 0301 – SECRETARIA MUNICIPAL DE ADMINISTRAÇÃO; Unidade Orçamentária: 1201 – SECRETARIA MUNICIPAL DE CULTURA, ESPORTES E PROMOÇÕES; Funcional Programática: 02.1201.13.122.0001.1017 – INCETIVO A CULTURA ATRAVÉS DE SHOW EM DATAS COMEMORATIVAS; Classificação Orçamentária: 3.3.9.0.39.00.00.00.00.00 OUTROS SERVIÇOS DE TERCEIROS - PESSOA JURÍDICA. Celebrado / Vigência: 90 (noventa) dias, a partir da data de 27/01/2022.

## SÚMULA DO CONTRATO I.L. Nº 581.2701.01/2022

Processo Nº: 581/2022 Fundamento Legal: Art. 25, inciso III, Lei Federal Nº. 8.666/93. Contratante: MUNICÍPIO DE MATRIZ DE CAMARAGIBE/AL, CNPJ 12.342.663/0001-73, representado pelo Prefeito Municipal, Sr. Fernando Henrique Lima Cavalcante, portador de CPF nº 096.943.924-54. Contratado: ALIC PARTICIPAÇÕES E ENTRETENDIMENTOS LTDA, CNPJ/MF sob nº 28.791.264/0001-20, representada pelo Sr. Carlos Aristides Almeida, inscrito no CPF/MF sob o nº 923.172.253-53 Objeto: Serviços artísticos pertinentes ao show da “Banda/Artista – Banda XAND AVIÃO, que ocorrerá no dia 24/04/2022, para as festividades de Emancipação Política do Município de Matriz de Camaragibe/AL. Valor: R\$ 260.000,00 (duzentos e sessenta mil reais) Recursos: Unidade Orçamentária: 0301 – SECRETARIA MUNICIPAL DE ADMINISTRAÇÃO; Unidade Orçamentária: 1201 – SECRETARIA MUNICIPAL DE CULTURA, ESPORTES E PROMOÇÕES; Funcional Programática: 02.1201.13.122.0001.1017 – INCETIVO A CULTURA ATRAVÉS DE SHOW EM DATAS COMEMORATIVAS; Classificação Orçamentária: 3.3.9.0.39.00.00.00.00.00 OUTROS SERVIÇOS DE TERCEIROS - PESSOA JURÍDICA. Celebrado / Vigência: 90 (noventa) dias, a partir da data de 27/01/2022.

## SÚMULA DO CONTRATO I.L. Nº 582.1103.01/2022

Processo Nº: 582/2022 Fundamento Legal: Art. 25, inciso III, Lei Federal Nº. 8.666/93. Contratante: MUNICÍPIO DE MATRIZ DE CAMARAGIBE/AL, CNPJ 12.342.663/0001-73, representado pelo Prefeito Municipal, Sr. Fernando Henrique Lima Cavalcante, portador de CPF nº 096.943.924-54. Contratado: CRIATIVE MUSIC LTDA, pessoa jurídica de direito privado, inscrita no CNPJ/MF sob nº 08.648.622/0001-32, representada pelo Sr. Ivanildo Medeiros Nunes, inscrito no CPF/MF sob o nº 079.395.337-54. Objeto: Serviços artísticos pertinentes ao show da Banda/Artista – Banda ANDERSON FREIRE, que ocorrerá no dia 24/04/2022, para as festividades de Emancipação Política do Município de Matriz de Camaragibe/AL. Valor: R\$ 90.000,00 (noventa mil reais) Recursos: Unidade Orçamentária: 0301 – SECRETARIA MUNICIPAL DE ADMINISTRAÇÃO; Unidade Orçamentária: 1201 – SECRETARIA MUNICIPAL DE CULTURA, ESPORTES E PROMOÇÕES; Funcional Programática: 02.1201.13.122.0001.1017 – INCETIVO A CULTURA ATRAVÉS DE SHOW EM DATAS COMEMORATIVAS; Classificação Orçamentária: 3.3.9.0.39.00.00.00.00.00 OUTROS SERVIÇOS DE TERCEIROS - PESSOA JURÍDICA. Celebrado / Vigência: 90 (noventa) dias, a partir da data de 11/03/2022.

## SÚMULA DO CONTRATO I.L. Nº 560.0604.01/2022

Processo Nº: 560/2022 Fundamento Legal: Art. 25, inciso III, Lei Federal Nº. 8.666/93. Contratante: MUNICÍPIO DE MATRIZ DE CAMARAGIBE/AL, CNPJ 12.342.663/0001-73, representado pelo Prefeito Municipal, Sr. Fernando Henrique Lima Cavalcante, portador de CPF nº 096.943.924-54. Contratado: ASS COMPANHIA DE EVENTOS EIRELI, CNPJ/MF sob nº 10.689.318/0001-85, representada pelo Sr. Alexandre Silva dos Santos, portador do C.PF/MF sob o nº 023.405.594-48. Objeto: Serviços artísticos pertinentes ao show da Banda/Artista – Banda KARISMA, que ocorrerá no dia 24/04/2022, para as

festividades de Emancipação Política do Município de Matriz de Camaragibe/AL. Valor: R\$ 60.000,00 (sessenta mil reais) Recursos: Unidade Orçamentária: 0301 – SECRETARIA MUNICIPAL DE ADMINISTRAÇÃO; Unidade Orçamentária: 1201 – SECRETARIA MUNICIPAL DE CULTURA, ESPORTES E PROMOÇÕES; Funcional Programática: 02.1201.13.122.0001.1017 – INCETIVO A CULTURA ATRAVÉS DE SHOW EM DATAS COMEMORATIVAS; Classificação Orçamentária: 3.3.9.0.39.00.00.00.00 OUTROS SERVIÇOS DE TERCEIROS - PESSOA JURÍDICA. Celebrado / Vigência: 90 (noventa) dias, a partir da data de 06/04/2022.

SÚMULA DO CONTRATO LL. N° 588.2204.01/2022

Processo N°: 588/2022 Fundamento Legal: Art. 25, inciso III, Lei Federal N° 8.666/93. Contratante: MUNICÍPIO DE MATRIZ DE CAMARAGIBE/AL, CNPJ 12.342.663/0001-73, representado pelo Prefeito Municipal, Sr. Fernando Henrique Lima Cavalcante, portador de CPF n° 096.943.924-54. Contratado: BM PRODUÇÕES ARTÍSTICAS - EIRILI, CNPJ/MF sob n° 19.588.728/0001-04, Sr. Washington Bell Marques da Silva, portador do C.PF/MF sob o n° 075.103.655-20. Objeto: Serviços artísticos pertinentes ao show da Banda/Artista – Banda BELL MARQUES, que ocorrerá no dia 24/05/2022, para as festividades Doação de Patrimônio do Senhor Bom Jesus, Padroeiro do Município de Matriz de Camaragibe/AL. Valor: R\$ 340.000,00 (trezentos e quarenta mil reais). Recursos: Unidade Orçamentária: 0301 – SECRETARIA MUNICIPAL DE ADMINISTRAÇÃO; Unidade Orçamentária: 1201 – SECRETARIA MUNICIPAL DE CULTURA, ESPORTES E PROMOÇÕES; Funcional Programática: 02.1201.13.122.0001.1017 – INCETIVO A CULTURA ATRAVÉS DE SHOW EM DATAS COMEMORATIVAS; Classificação Orçamentária: 3.3.9.0.39.00.00.00.00 OUTROS SERVIÇOS DE TERCEIROS - PESSOA JURÍDICA. Celebrado / Vigência: 90 (noventa) dias, a partir da data de 22/04/2022.

SÚMULA DO CONTRATO LL. N° 595.1205.01/2022

Processo N°: 595/2022 Fundamento Legal: Art. 25, inciso III, Lei Federal N° 8.666/93. Contratante: MUNICÍPIO DE MATRIZ DE CAMARAGIBE/AL, CNPJ 12.342.663/0001-73, representado pelo Prefeito Municipal, Sr. Fernando Henrique Lima Cavalcante, portador de CPF n° 096.943.924-54. Contratado: G S COSTA, CNPJ/MF sob n° 16.642.064/0001-26, representada pelo Sr. Gleydson Firmino da Silva, portador do C.PF/MF sob o n° 019.929.574-36. Objeto: Serviços artísticos pertinentes ao show da Banda/Artista – Banda MARCYNHO SENSACÃO, que ocorrerá no dia 24/05/2022, para as festividades Doação de Patrimônio do Senhor Bom Jesus, Padroeiro do Município de Matriz de Camaragibe/AL. Valor: R\$ 150.000,00 (cento e cinquenta mil reais). Recursos: Unidade Orçamentária: 0301 – SECRETARIA MUNICIPAL DE ADMINISTRAÇÃO Unidade Orçamentária: 1201 – SECRETARIA MUNICIPAL DE CULTURA, ESPORTES E PROMOÇÕES; Funcional Programática: 02.1201.13.122.0001.1017 – INCETIVO A CULTURA ATRAVÉS DE SHOW EM DATAS COMEMORATIVAS; Classificação Orçamentária: 3.3.9.0.39.00.00.00.00 OUTROS SERVIÇOS DE TERCEIROS - PESSOA JURÍDICA. Celebrado / Vigência: 90 (noventa) dias, a partir da data de 12/05/2022.

## Prefeitura Municipal de Olivença

Processo n°: 03310011/2022

Modalidade: Tomada de Preços n.º: 04/2022

Tipo: Menor preço, sob o regime de empreitada por preço global;

Objeto: Contratação de empresa de engenharia especializada para a execução de obras e serviços de construção de uma academia de saúde para atender as necessidades da Secretaria Municipal de Saúde do município de Olivença/AL.

Data de realização: 22 de junho de 2022, às 14h30min (horário de local).

O Edital encontra-se disponível em <https://transparencia.olivenca.al.gov.br/licitacao>, na sede da CPL, situada Rua Vereador José Felix da Silva, n° 54– Centro – Olivença/AL, CEP: 57.550-000, das 08h00min às 13h00min em dias úteis, e mediante solicitação enviada ao e-mail obrasolivencaal@gmail.com

Olivença/AL, 27 de maio de 2022.

José Lucas Souza Araújo

Comissão Permanente de Licitação

Processo n°: 04180032/2022

Modalidade: Tomada de Preços n.º: 03/2022

Tipo: Menor preço, sob o regime de empreitada por preço global;

Objeto: Contratação de empresa de engenharia para a execução de obras e serviços visando melhorias habitacionais no município de Olivença/AL.

Data de realização: 22 de junho de 2022, às 11h00min (horário de local).

O Edital encontra-se disponível em <https://transparencia.olivenca.al.gov.br/licitacao>, na sede da CPL, situada Rua Vereador José Felix da Silva, n° 54– Centro – Olivença/AL, CEP: 57.550-000, das 08h00min às 13h00min em dias úteis, e mediante solicitação enviada ao e-mail obrasolivencaal@gmail.com

Olivença/AL, 27 de maio de 2022.

José Lucas Souza Araújo

Comissão Permanente de Licitação

## Prefeitura Municipal de Palmeira dos Índios

ESTADO DE ALAGOAS  
PREFEITURA MUNICIPAL DE PALMEIRA DOS ÍNDIOS

LICENÇA AMBIENTAL

A Prefeitura Municipal de Palmeira dos Índios/AL inscrita no CNPJ: 12.356.879/0001-98, com sede na Praça da Independência, n° 34, Centro, torna público requerimento, A SECRETARIA DO MEIO AMBIENTE E RECURSOS HÍDRICOS DE PALMEIRA DOS ÍNDIOS – SEMARHPI, Requeire Autorização Ambiental, para Reformas de 6 Praças denominado (CORREDOR URBANÍSTICO) situadas nas Ruas: João Elói, Anita Ferreira, Sebastião Ferreira e Avenida Rotary, Bairro de Palmeira de Fora, Município de Palmeira dos Índios, Alagoas. 25 de abril de 2022.

Júlio Cezar da Silva  
Prefeito

ESTADO DE ALAGOAS  
PREFEITURA MUNICIPAL DE PALMEIRA DOS ÍNDIOS

LICENÇA AMBIENTAL

A Prefeitura Municipal de Palmeira dos Índios/AL inscrita no CNPJ: 12.356.879/0001-98, com sede na Praça da Independência, n° 34, Centro, torna público requerimento, A SECRETARIA DO MEIO AMBIENTE E RECURSOS HÍDRICOS DE PALMEIRA DOS ÍNDIOS – SEMARHPI, Autorização Ambiental – AA, referente à pavimentação de ruas do bairro Jardim Brasil, Palmeira dos Índios/AL, 25 de abril de 2022.

Júlio Cezar da Silva  
Prefeito

ESTADO DE ALAGOAS  
PREFEITURA MUNICIPAL DE PALMEIRA DOS ÍNDIOS

LICENÇA AMBIENTAL

A Prefeitura Municipal de Palmeira dos Índios/AL inscrita no CNPJ: 12.356.879/0001-98, com sede na Praça da Independência, n° 34, Centro, torna público requerimento, A SECRETARIA DO MEIO AMBIENTE E RECURSOS HÍDRICOS DE PALMEIRA DOS ÍNDIOS – SEMARHPI, Autorização Ambiental – AA, referente a reforma da praça São Vicente, Bairro Jardim Brasil, Município de Palmeira dos Índios – Alagoas, 27 de abril de 2022.

Júlio Cezar da Silva  
Prefeito

ESTADO DE ALAGOAS  
PREFEITURA MUNICIPAL DE PALMEIRA DOS ÍNDIOS

LICENÇA AMBIENTAL

A Prefeitura Municipal de Palmeira dos Índios/AL inscrita no CNPJ: 12.356.879/0001-98, com sede na Praça da Independência, n° 34, Centro, torna público requerimento, A SECRETARIA DO MEIO AMBIENTE E RECURSOS HÍDRICOS DE PALMEIRA DOS ÍNDIOS – SEMARHPI, Autorização Ambiental – AA para construção dois banheiros públicos, localizados na Serra do Goiti, sendo um no Cristo do Goiti e na base da Santa de Nossa Senhora do Amparo., Município de Palmeira dos Índios - Alagoas, 25 de abril de 2022.

Júlio Cezar da Silva  
Prefeito

## Prefeitura Municipal de Passo de Camaragibe

PREFEITURA MUNICIPAL DE PASSO DE CAMARAGIBE  
EXTRATO DE CONTRATO

PROCEDIMENTO LICITATORIO – Chamada Pública N° 02/2022

Objeto: Aquisição de milho para ser doado no período das festas juninas. Contratante: Prefeitura Municipal de Passo de Camaragibe - CNPJ. N° 12.342.655/0001-27. CONTRATADOS: JOSÉ ANTÔNIO DOS SANTOS FILHO CPF de n° 076.428.004-01. Valor do Contrato R\$ 1601,60 (hum mil seiscientos e um reais e sessenta centavos). JOSÉ DA SILVA. CPF de n.º941.001.364-04. Valor do Contrato R\$1.830,40 (hum mil oitocentos e trinta reais e quarenta centavos). JOSÉ DAMIÃO DA SILVA. CPF de n.º 045.720.404-43. Valor do Contrato R\$ 1.372,80 (hum mil trezentos e setenta e dois reais e oitenta centavos). AMARA MARIA DA SILVA. CPF de n.º 057.593.984-23. Valor do Contrato R\$ 1.830,40 (hum mil oitocentos e trinta reais e quarenta centavos). AMARO JOSÉ DA SILVA. CPF de n.º 495.415.014-00. Valor do contrato R\$ 1.372,80 (hum mil trezentos e setenta e dois reais e oitenta centavos). ALBERTO ALVES DE VERÇOSA. CPF de n.º 038.492.674-66. Valor do contrato R\$ 2.280,00 (dois mil duzentos e oitenta reais). JOSENILDA ISABEL SILVA LIMA. CPF de n.º 956.468.844-20.

Valor do contrato R\$ 1.601,60 (hum mil seiscientos e um reais e sessenta centavos). SEVERINO SIMÃO DOS SANTOS. CPF de n.º 911.389.304-15. Valor do contrato R\$ 3.660,80 (três mil [seiscientos e sessenta reais e oitenta centavos). MARIA JOSÉ DA SILVA. CPF de n.º 010.942.024-10. Valor do contrato R\$ 1.372,80 (hum mil trezentos e setenta e dois reais e oitenta centavos). MANOEL HERMENEGILDO FELIX. CPF de n.º 814.880.764-72. Valor do contrato R\$ 1.372,80 (hum mil trezentos e setenta e dois reais e oitenta centavos). PAULO JOSÉ BISPO. CPF de n.º 309.460.184-72. Valor do contrato R\$ 6.864,00 (seis mil oitocentos e sessenta e quatro reais). GERCINO ALVES DE OLIVEIRA. CPF de n.º 383.565.704-68. Valor do contrato 2.745,60 (dois mil setecentos e quarenta e cinco reais e sessenta centavos). DORGIVAL SILVERIO DOS SANTOS. CPF de n.º 072.500.974-82. Valor do contrato R\$ 1.830,40 (hum mil oitocentos e trinta reais e quarenta centavos). ELENILDO PEDRO DOS SANTOS. CPF de n.º 536.978.044-72. Valor do contrato R\$ 1.372,80 (hum mil trezentos e setenta e dois reais e oitenta centavos). ASSOCIAÇÃO DOS PEQUENOS E MEDIOS AGRICULTORES RURAIS DOS SÍTIO. BARRO VERMELHO DO MUNICÍPIO DE FLEIXEIRAS. CNPJ de n.º 29.603.127/0001-87. Valor do contrato R\$ 34.883,20 (trinta e quatro mil oitocentos e oitenta e três reais e vinte centavos). Ellisson Santos da Silva -Prefeito

#### AVISO DE LICITAÇÃO

Pregão Eletrônico - SRP - n.º12/2022- Data/Hora 09/06/2022 às 10:00(dez horas) – OBJETO: Registro de preços para futura e eventual aquisição de material mobiliário. Pregão Eletrônico - SRP - n.º13/2022- Data/Hora 10/06/2022 às 14:00(cartorze horas) – OBJETO: Registro de preços para futura e eventual aquisição de material mobiliário para secretaria de educação. Informações e os Editais na Rua Alba Belo, s/n, Passo de Camaragibe/AL. Disponível no endereço acima citado, na sala de licitações, das 08:00 às 13:00 horas. <http://bcn.org.br/> Pregão Eletrônico - SRP - n.º18/2022- Data/Hora 09/06/2022 às 14:00(catorze horas) – OBJETO: Registro de preços para futura e eventual aquisição de equipamentos/material permanente para as Unidades Básica de Saúde - UBS. Informações e os Editais na Rua Alba Belo, s/n, Passo de Camaragibe/AL. Disponível no endereço acima citado, na sala de licitações, das 08:00 às 13:00 horas. <http://bcn.org.br/>

Passo de Camaragibe, 26 de maio de 2022.  
Rafaela Garcia Albarnaz - Pregoeira

### Prefeitura Municipal de Penedo

PREFEITURA MUNICIPAL DE PENEDO/AL  
PREGÃO ELETRÔNICO Nº 35/2022 - TERCEIRA CHAMADA  
O MUNICÍPIO DE PENEDO, ESTADO DE ALAGOAS, através de seu Pregoeiro, torna público o Edital da Terceira Chamada do Pregão Eletrônico Nº 35/2022, para registro de preço que objetiva CONTRATAÇÃO DE EMPRESA PARA FUTURA E EVENTUAL AQUISIÇÃO DE MADEIRA PARA CONSTRUÇÃO CIVIL, PARA ATENDER AS NECESSIDADES DAS DIVERSAS SECRETARIAS DESSA MUNICIPALIDADE. Os interessados poderão obter o Edital no Portal de Licitações da Bolsa Nacional de Compras (BNC) [www.bnc.org.br](http://www.bnc.org.br), data da disputa: 10 de junho de 2022, às 09 horas, José Claudio Oliveira Santos - Pregoeiro.

### Prefeitura Municipal de Piranhas

PREFEITURA MUNICIPAL DE PIRANHAS - AL  
AVISO DE LICITAÇÃO – CONCORRÊNCIA 02.2022  
OBJETO: CONTRATAÇÃO DE EMPRESA ESPECIALIZADA EM OBRAS E SERVIÇOS DE ENGENHARIA PARA OS SERVIÇOS COM REFORMA E REVITALIZAÇÃO DA ORLA RIBEIRINHA DO RIO SÃO FRANCISCO NO MUNICÍPIO DE PIRANHAS/AL. LOCAL/DATA: Setor de Licitações, situada a praça Itabira de Brito, s/n, Centro Histórico, CEP: 57.460-000, na cidade de Piranhas/AL, dia 30 de Junho de 2022 às 10:00 horas. FUNDAMENTAÇÃO LEGAL: Lei Federal nº 8.666/93 e suas alterações e Lei Complementar nº 123/06. INFORMAÇÕES: O edital encontra-se à disposição dos interessados das 08:00 às 12:00 horas na Sala da Comissão Permanente de Licitação ou pelo email: [licitacoes@piranhas.al.gov.br](mailto:licitacoes@piranhas.al.gov.br) ou no portal: <https://www.piranhas.al.gov.br>,  
Piranhas - AL, 26 de Maio de 2022.  
NELSON BASILIO DA FONSECA FERNANDES GOUVEIA  
Presidente

### Prefeitura Municipal de Traipu

MUNICÍPIO DE TRAIPU  
AVISO DE LICITAÇÃO  
O Município de Traipu, através da Comissão Permanente de Licitação, avisa que realizará licitação conforme resumo abaixo:  
MODALIDADE: PREGÃO ELETRÔNICO Nº 015/2022.  
TIPO: MENOR VALOR POR ITEM.  
DATA E HORA: 08 de junho de 2022 às 09h00min.  
LOCAL: Sistema Eletrônico BNC – Bolsa Nacional de Compras, através do site <https://bnccompras.com>.

OBJETO: REGISTRO DE PREÇOS PARA EVENTUAL E FUTURA AQUISIÇÃO DE VEÍCULOS.

O edital encontra-se a disposição dos interessados através do site <https://bnc.org.br/editais/>.

Demais dúvidas e esclarecimentos, contatar através do e-mail [comprascltraipu@gmail.com](mailto:comprascltraipu@gmail.com).

O Município de Traipu, através da Comissão Permanente de Licitação, avisa que realizará licitação conforme resumo abaixo:

MODALIDADE: PREGÃO ELETRÔNICO Nº 009/2022.

TIPO: MENOR VALOR POR ITEM.

DATA E HORA: 08 de junho de 2022 às 11h00min.

LOCAL: Sistema Eletrônico BNC – Bolsa Nacional de Compras, através do site <https://bnccompras.com>.

OBJETO: REGISTRO DE PREÇOS PARA EVENTUAL E FUTURA AQUISIÇÃO DE EQUIPAMENTOS DE VÍDEO.

O edital encontra-se a disposição dos interessados através do site <https://bnc.org.br/editais/>.

Demais dúvidas e esclarecimentos, contatar através do e-mail [comprascltraipu@gmail.com](mailto:comprascltraipu@gmail.com).

Traipu-AL, 26 de maio de 2022.

Vitor Ribeiro dos Santos Cavalcanti  
Pregoeiro

## • EDITAIS E AVISOS •

LUCIENE PEREIRA DOS SANTOS – ME, inscrita no CNPJ sob n.º 22.454.465/0001-55, situada na Rua Manoel de Farias, 58, Centro, Batalha/AL, CEP: 57.420-000, torna público que requereu ao IMA/AL, a regularização da Licença de Operação, para a atividade de Comercio de Medicamentos Veterinário. Foi determinado estudo de impacto ambiental e/ou não foi determinado estudo de impacto ambiental.

• • • •

A empresa METALTEC LTDA, inscrita no CNPJ nº 12.944.401/0001-89 com atividade no ramo de Fabricação de tanques, reservatórios metálicos e caldeiras para aquecimento central, torna público que requereu a Secretaria Municipal de Meio Ambiente de Marechal Deodoro/AL a LICENÇA DE OPERAÇÃO. Para o empreendimento Montagens Técnicas e Pintura Industrial situado no(a) Lote Industrial – E, s/n - Polo Industrial José Aprígio Vilela – Marechal Deodoro – Alagoas - CEF – 57.160-000.

• • • •

BURITI NORDESTE EMPREENDIMENTOS IMOBILIÁRIOS LTDA. situada na Rua Barão de Jequié, nº. 86 – Lojas 15 e 16 – Shopping Cinema – Centro, São Miguel dos Campos/AL. Inscrita no CNPJ nº. 12.215.165/0002-40, atuando no ramo de compra e venda de imóveis próprios, torna público que requereu ao Instituto do Meio Ambiente do Estado de Alagoas (IMA/AL) a Licença Prévia do Loteamento Residencial Park dos Buritis a ser localizado na Fazenda Chã do Coringa, margem esquerda da Rodovia BR-101 Sul, Km-140 em São Miguel dos Campos/AL. Foi exigido estudo de impacto ambiental.

• • • •

RESERVA PALMARES INCORPORAÇÃO SPE LTDA, com sede na Rod. BR-104, S/N, Zona Rural, União dos Palmares/AL, CEP: 57.800-000, inscrita no CNPJ sob o nº: 35.650.940/0001-00, torna público que requereu ao Instituto do Meio Ambiente – IMA/AL a PRORROGAÇÃO da Licença Ambiental de Instalação para o empreendimento denominado RESERVA PALMARES, localizado na Rod. BR-104, S/N, Zona Rural, União dos Palmares/AL, CEP: 57.800-000.

• • • •

Residencial Recanto dos Mares, CNPJ: 23.033.011/0001-73, localizado na Avenida em Projeto, nº 05, CEP 57120-000, Nova Satuba, Satuba/AL torna público que requereu ao IMA/AL a prorrogação/renovação de sua Licença de Operação para a atividade de Esgotamento Sanitário.

• • • •

SUN ENGENHARIA LTDA, inscrito no CNPJ 44.181.711/0001-85, localizado Rua Desportista Humberto Guimarães, 191, APT 601, Edf. Pascoal I, 57.035-030, Ponta Verde, Maceió - AL, torna público que requereu ao Instituto do Meio Ambiente do Estado de Alagoas – IMA/AL, a Licença de Instalação – LI para o empreendimento denominado Sunshine Residence, que será localizado na Rua Maristela Cavalcanti Gazzaneo, Lote 1, Quadra M, município da Barra de São Miguel – AL.

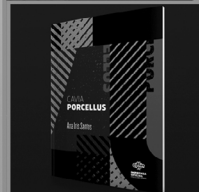
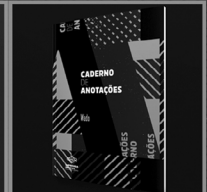
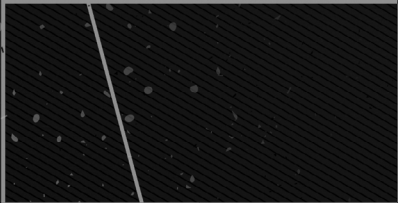
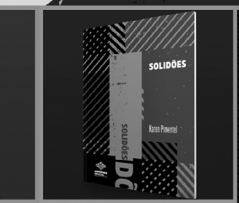
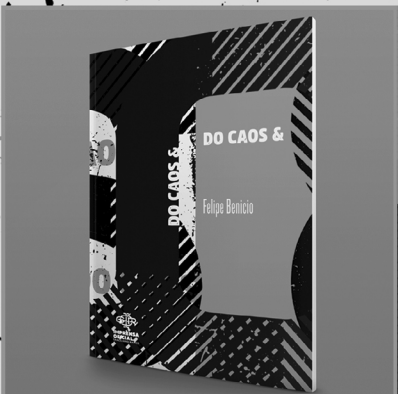

# AS NOVAS CARAS DA LITERATURA EM ALAGOAS

Selecionados a partir de edital público, os livros da safra 2018 da Imprensa Oficial Graciliano Ramos renovam o cenário literário local apresentando uma poderosa leva de bons escritores. É literatura fina na cabeceira do leitor alagoano.

*Já nas livrarias!*  
ou on-line em: [imprensaoficial.com.br](http://imprensaoficial.com.br)



**IMPRESA  
OFICIAL**  
GRACILIANO RAMOS





# Receitas das Alagoas

Cozinha de boteco, de chef,  
de rua e de tradição

Nide Lins

Descubra a diversidade que compõe a atual boa mesa alagoana, reconhecida pela sua qualidade e originalidade.

Com simplicidade e didatismo, é possível reproduzir em casa as melhores receitas dos mestres da gastronomia popular, assim como as receitas dos melhores chefs de Alagoas.



GOVERNO DO ESTADO  
DE ALAGOAS



IMPRESA  
OFICIAL  
GRACILIANO RAMOS

Adquira em  
[www.imprensaoficialal.com.br](http://www.imprensaoficialal.com.br)



## Defensoria Pública



### DEFENSORIA PÚBLICA DO ESTADO DE ALAGOAS

#### Administração Superior

**Defensor Público Geral:** Carlos Eduardo de Paula Monteiro  
**Subdefensor Público Geral:** Fabrício Leão Souto  
**Corregedor Geral:** Djalma Mascarenhas Alves Neto  
**Subcorregedora Geral:** Daniely de Lima Soares Melro

#### Conselho Superior da Defensoria Pública:

Carlos Eduardo de Paula Monteiro  
**Presidente - Conselheiro Nato**  
Fabrício Leão Souto  
**Subdefensor Geral-Conselheiro Nato**  
Djalma Mascarenhas Alves Neto  
**Corregedor Geral – Conselheiro Nato**  
**Conselheira Eleita:** Lidiane Krsthine Rocha Monteiro  
**Conselheiro Eleito:** Fernando Rebouças de Oliveira  
**Conselheiro Eleito:** Roberto Alan Torres de Mesquita  
**Conselheira Eleita:** Thaís da Silva Moreira  
**Conselheira Eleito:** Isaac Vinícius Costa Souto

#### Coordenadorias Regionais

**1ª Coordenadoria Regional – Metropolitana de Maceió**  
Coordenadora: Hayanne Amalie Meira Liebig  
**2ª Coordenadoria Regional – Metropolitana do Agreste**  
Coordenador: André Chalub Lima  
**3ª Coordenadoria Regional – Norte**  
Coordenador: Manoel Correia de Oliveira Andrade Neto  
**4ª Coordenadoria Regional – Vale do Paraíba e Mundaú**  
Coordenadora: Nicolle Januzi de Almeida Rocha Pereira  
**5ª Coordenadoria Regional – Sertão Alagoano**  
Coordenadora: Andrea Carla Tonin  
**6ª Coordenadoria Regional – Sul**  
Coordenador: Gustavo Lopes Paes  
**7ª Coordenadoria Regional – Bacia Leiteira**  
Coordenador: Fábio Ricardo Albuquerque Lima

#### Corpo Administrativo

**Chefe de Gabinete do Defensor Geral:** Andresa Wanderley de Gusmão Barbosa  
**Diretora Administrativa e Financeira:** Mariana Soares Braga  
**Diretor da Escola Superior:** Rylsdson Martins Ferreira  
**Coordenadora de Recursos Humanos:** Lívia Pereira Passos Maia Gomes  
**Coordenadora Contábil:** Renata Lima Taveiros de Mendonça  
**Coordenador de Estágio e Convênios:** Hoana Maria Andrade Tomaz  
**Gerente de TI:** Henry Hudson Amaral Lima  
**Gerente de Patrimônio:** Thiago de Holanda Rosario  
**Gerente de Planejamento e Orçamento:** Gilda Santana de Souza Targino

#### Atos do Defensor Público-Geral

O DEFENSOR PÚBLICO-GERAL DO ESTADO, DR. CARLOS EDUARDO DE PAULA MONTEIRO, EM 27 DE MAIO DE 2022, DESPACHOU OS SEGUINTE PROCESSOS:

Proc. nº 12070-9139/2022. Int.: Isaac Vinicius Costa Souto. Ass.: solicitação de celebração de termo de adesão (serviço voluntário). DESP.: Tendo em vista o parecer favorável da Coordenação de Estágio e Convênio, acostado às fls.06/07, defiro o requerimento de fls. 02. Vão os autos à referida Coordenação para as providências pertinentes.

Proc. nº 12070-9400/2022. Int.: Wagner de Almeida Pinto. Ass.: solicitação de celebração de termo de adesão (serviço voluntário). DESP.: Tendo em vista o parecer favorável da Coordenação de Estágio e Convênio, acostado às fls.05/06, defiro o requerimento de fls. 02. Vão os autos à referida Coordenação para as providências pertinentes.

Proc. nº 12070-4094/2022. Int.: Leticia Peixoto Brandão Rodrigues. Ass.: solicitação de celebração de termo de adesão (serviço voluntário). DESP.: Tendo em vista o parecer favorável da Coordenação de Estágio e Convênio, acostado às fls.05/06, defiro o requerimento de fls. 02. Vão os autos à referida Coordenação para as providências pertinentes.

Proc. nº 12070-12499/2022. Int.: Ricardo Anízio Ferreira de Sá. Ass.: solicitação de pagamento de diária. DESPACHO: Tendo em vista o despacho da Gerência Setorial de Planejamento e Orçamento confirmando a existência de dotação orçamentária, autorizo o pagamento. Vão os autos ao Setor de Contabilidade e Finanças desta Instituição, para que sejam tomadas as medidas pertinentes para efetuar o pagamento. Lavre-se a portaria.

Proc. nº 12070-13060/2022. Int.: Daniela Damasceno Silva Melo Ass.: solicitação de pagamento. DESP.: Diante da regularidade da documentação apresentada, remetam-se os autos à Gerência Setorial de Planejamento e Orçamento para manifestação acerca da existência de dotação orçamentária, voltando.

Proc. nº 12070-13112/2022. Int.: Marta Oliveira Lopes. Ass.: solicitação de pagamento. DESP.: Diante da regularidade da documentação apresentada, remetam-se os autos à Gerência Setorial de Planejamento e Orçamento para manifestação acerca da existência de dotação orçamentária, voltando.

Maceió, 27 de maio de 2022

Andresa Wanderley de Gusmão Barbosa  
Chefe de Gabinete  
(Responsável pela Resenha)

Protocolo 644064

PORTARIA DPE Nº 222, DE 27 DE MAIO DE 2022.

O DEFENSOR PÚBLICO GERAL DO ESTADO, no uso de suas atribuições, conferidas pelo art. 12, I e IX, da Lei Complementar nº 29, de 1º de dezembro de 2011, e ainda no que consta no Processo nº 12070-12499/2022, RESOLVE conceder em favor de RICARDO ANÍZIO FERREIRA DE SÁ, Defensor Público, matrícula 863519-6, CPF/MF sob nº 930.934.704-04, RG nº 1669016 SSP/PB, o pagamento de 4 (quatro) diárias e ½ (meia) referente ao deslocamento realizado no período de 13 a 15 de junho de 2022 ao Município de João Pessoa/PB, com objetivo de participar da I Reunião Ordinária da Comissão Nacional de Execução Penal do Condege, totalizando o valor de R\$ 2.736,36 (dois mil e setecentos e trinta e seis reais e trinta e seis centavos), para cobrir despesas com locomoção e hospedagem, vinculadas ao elemento 3.3.90.14, ao Plano Interno 002246, à fonte de recursos 0100, do Orçamento vigente.

Carlos Eduardo de Paula Monteiro  
Defensor Público Geral do Estado

Protocolo 644063

EXTRATO DO TERMO DE CONVÊNIO DE COOPERAÇÃO MÚTUA DPE/AL N° 01/2022, QUE ENTRE SI CELEBRARAM A DEFENSORIA PÚBLICA DO ESTADO DE ALAGOAS E O MUNICÍPIO DE MATA GRANDE - AL.

OBJETO DO CONTRATO: Tem por objeto a cooperação mútua dos convenentes no sentido de agilizar e melhorar a qualidade da prestação jurídica mantida pela Defensoria Pública do Estado de Alagoas, instalada no município de Mata Grande - AL

DATA DE ASSINATURA: 07 de abril de 2022.

VIGÊNCIA: 02 (dois) anos, a partir da sua celebração.

BASE LEGAL E VINCULAÇÃO: Art. 57, inciso II; art. 65, inciso II, alínea "d" e §§ 1º e 2º, da Lei Federal nº 8.666/1993.

SIGNATÁRIOS: CARLOS EDUARDO DE PAULA MONTEIRO, pelo PRIMEIRO CONVENENTE, e ERIVALDO DE MELO LIMA, pelo SEGUNDO CONVENENTE.

Protocolo 644065

Resultado final da seleção de estagiários de Direito em Água Branca e Delmiro Gouveia.

O Defensor Público-Geral do Estado de Alagoas, no uso de suas atribuições e através do processo 12070-11144/2022, considerando o disposto no Edital n. 09/2022, resolve:

1. Tornar público o resultado final da seleção de estagiários do Curso de Direito para as unidades da Defensoria Pública do Estado de Alagoas em Água Branca e Delmiro Gouveia, conforme a tabela abaixo, contendo, respectivamente, nome do candidato, nota objetiva, nota subjetiva e nota total.

Água Branca

Nome	Objetiva	Subjetiva	Total
Não houve inscritos			

Delmiro Gouveia

	Nome	Objetiva	Subjetiva	Total
01	Hannah Clara Souza Nascimento Ferraz	3,75	4,10	7,85
02	Marcelino Antônio do Nascimento Neto	3,25	4,50	7,75
03	Ingrid Rayne Soares Teles	3,75	3,80	7,55
04	Ana Beatriz da Silva Leite	3,25	3,00	6,25
05	Fernanda Clécia Gomes Correia dos Santos	3,75	2,50	6,25
06	Wellita Tays Carmerino de Barros	3,75	2,40	6,15
07	Luan Cristhian Lima da Silva	3,75	1,70	5,45
08	João Matheus Moreira da Silva	2,75	2,50	5,25
09	Ana Clara Sobral Bandeira	3,00	2,00	5,00
10	Vinicius Alves Lisboa Figueiredo			(*)
11	Cleber Barbosa de Vasconcelos Júnior			(*)
12	Matheus Henrique Gomes Gama			(**)
13	Nathanyele Oliveira Santos			(**)

(\*) desclassificado(a) porque não compareceu para realizar a prova;

(\*\*) desclassificado(a) porque obteve nota inferior à mínima exigida no edital.

2. Homologar o resultado final, considerando que o processo seletivo transcorreu normalmente e de acordo com os mandamentos legais e regulamentares.

Maceió, 26 de maio de 2022.

Carlos Eduardo de Paula Monteiro  
Defensor Público-Geral

Protocolo 644052

EM CATALOGO

# SUCESSOS EDITORIAIS DE VOLTA À ESTANTE

**RECEITAS DAS IRMÃS ROCHA**

Uma caixa especial que reúne em dois volumes as famosas receitas das irmãs Rocha

**POESIA COMPLETA JORGE COOPER**

A 3ª edição da obra definitiva de um dos mestres da poesia, nascido em Alagoas

**NINHO DE COBRAS LÊDO IVO**

Originalmente publicado em 1973, Ninho de Cobras é uma obra-prima da literatura brasileira

A Imprensa Oficial Graciliano Ramos reimprimiu alguns dos títulos mais pedidos pelos nossos leitores. Você encontra estes e outros produtos nas livrarias da cidade e em nossa loja virtual [www.imprensaoficialal.com.br](http://www.imprensaoficialal.com.br)

**IMPRESA OFICIAL GRACILIANO RAMOS**